NATIONAL
LIBRARY
OF SCOTLAND

GAF. 16.

Digitized by the Internet Archive
in 2012 with funding from
National Library of Scotland

http://archive.org/details/airforcelistjul1942grea

NATIONAL LIBRARY OF SCOTLAND

CANCELLED

FOR OFFICIAL USE ONLY

This book is the property of H.M. Government and is to be kept in safe custody by the person to whom it is issued.

GAF.16.

THE AIR FORCE LIST

JULY, 1942

Published by Authority

(MINISTRY OF AIRCRAFT PRODUCTION RECORDS)
RECEIVED
14 AUG 1942

LONDON
PRINTED BY HIS MAJESTY'S STATIONERY OFFICE

CANCELLED

For Official Use only *Published by Authority*

THE AIR FORCE LIST

JULY, 1942

Crown Copyright Reserved

NATIONAL LIBRARY OF SCOTLAND

LONDON
PRINTED BY HIS MAJESTY'S STATIONERY OFFICE
1942

[60137)

CONTENTS

	Page
Notes	1a
H.M. The King and Aides-de-Camp	3
The Air Council	3a
The Air Ministry	4
Air Attachés	71
Inspector General of the R.A.F.	72
Dominion Air Forces—H.Q. and liaison officers in U.K.	73
Command headquarters	100
Audit staff	200
Meteorological Office staff	202
Works staff	211
Gradation list (by branches) of officers serving on the active list:—	221
General Duties	221
Technical	496
Balloon	576
Administrative and Special Duties	614
Meteorological	886
Equipment	891
Accountant	950
Medical	972
Dental	1026
Chaplains	1046
Legal	1065
Supplementary list	1065
Miscellaneous	1066
Medical Advisory Board and consultants	1040
Royal Air Force Regiment	1067
Gradation list of warrant officers	1076
R.A.F. Educational Service	1113
Princess Mary's Royal Air Force Nursing Service	1123
Gradation list of Reserve and Auxiliary officers not serving on the active list	1136
Women's Auxiliary Air Force	1187
Air Training Corps	1209
Retired lists	1211
Statutes and selected Statutes of Orders, etc., including The Victoria Cross, The George Cross, The Order of the Bath, The Order of the British Empire, The Distinguished Service Order, The Royal Red Cross, The Distinguished Service Cross, The Military Cross, The Conspicuous Gallantry Medal, The Distinguished Service Medal, The Military Medal, The Distinguished Flying Cross, The Air Force Cross, The Distinguished Flying Medal, The Air Force Medal and The George Medal	1240
Index of names	1300

LIBRARY 18 NO 1948 OF SCOTLAND

AIR FORCE AGENTS.

LLOYDS BANK LIMITED (Cox's and King's Branch), 6 Pall Mall, London, S.W.1.
(*For Officers whose surnames commence with any of the letters "A" to "R".*)

MESSRS. GLYN, MILLS & CO. (Holt's Branch), Kirkland House, Whitehall, London, S.W.1.
(*For Officers whose surnames commence with any of the letters "S" to "Z"*)

NOTES

A.—GENERAL

1. No appointments gazetted after 30th June, 1942, are included in this List, but the quarterly promotions taking effect from 1st June, 1942, and promulgated in the *London Gazette* of 3rd July, 1942, are included in the gradation list.

2. Officers who succeed to peerages, baronetcies, or courtesy titles are responsible for immediately notifying them to the Air Ministry in order that the necessary alterations may be made in the Air Force List and in the official records of the Air Ministry.

3. Officers and others who may notice errors or omissions in the List are invited to communicate with the Air Ministry, mentioning the unit or page affected. Such communications should not be sent to the printers or publishers. They should be marked " On His Majesty's Service," and need not be stamped.

4. Communications regarding questions of seniority, rank, &c., should be submitted through *the usual official channels ;* other communications regarding entries in this publication should be addressed *direct* to :—The Under Secretary of State (Air Force List), Air Ministry, Room 808, Princes House, Kingsway, W.C.2.

5. Before enquiries are made regarding seniority it should be borne in mind that the dates shown in the gradation lists against the names of some Reserve and Auxiliary officers are those of calling-up or embodiment, in accordance with the provisions of K.R. & A.C.I. para. 119 clause 2, and para. 120 clause 2.

6. For explanation of abbreviations used in the index of names *see* pages 1300–1301.

B.—GRADATION LISTS AND PAGES 3 TO 220

7. War-time acting rank is shown only for acting air vice-marshals and above.

8. Temporary rank (denoted by " *t* ") is shown in all cases.

9. War substantive rank (denoted by " *w* ") is shown when higher than substantive rank.

10. Royal Air Force regular and non-regular officers serving on the active list (including retired officers recalled for duty) are shown together in the main gradation lists under the appropriate branches. The categories to which they belong are indicated as in Notes 11 and 12. Officers other than the above appear under the appropriate headings on pages 1136 to 1163.

11. Certain categories of officers serving on the active list are denoted by the following reference marks (placed after their names) :—

(*a*) Regular Officers	§
(*b*) Officers of the R.A.F.O.	‡
(*c*) Officers of the R.A.F.O. retained under K.R. 3543(3) ..	†
(*d*) Officers of the A.A.F.	¶
(*e*) Officers of the A.A.F. General List	‖
(*f*) Officers of the A.A.F. Reserve of Officers	ø

12. Officers shown in the main gradation lists *without* one of the above-mentioned reference marks after their names belong to the Royal Air Force Volunteer Reserve.

13. The following symbols and abbreviations are also used :—

A......Qualified at Specialist Armament Course.

A.*.....Qualified at Advanced Armament Course in addition to qualifying **A.**

A.D.C...Principal Air Aide-de-Camp to the King.

A.D.C.....Air Aide-de-Camp to the King.

C......Qualified at Advanced Supplies Course.

E......Qualified at Specialist Engineering Course.

E.*.....Qualified at University Course in Engineering in addition to qualifying **E.**

E(T).....Qualified at Specialist Engineering followed by Torpedo Course.

I......Qualified by examination as Interpreter.

i.d.c......Officers who have completed a course at the Imperial Defence College, or who have held an appointment as Commandant or Instructor at the college for a period of one year.

K.H.C....Honorary Chaplain to the King.

K.H.P....Honorary Physician to the King.

K.H.S.....Honorary Surgeon to the King.

Met......Qualified at University Course in Meteorology.

N......Qualified at Specialist Navigation Course.

O......Observer Officer.

P......On Probation.

Ph......Qualified at Specialist Photographic Course.

p.s.a......Graduate of R.A.F. Staff College.

p.s.c......Graduate of Military Staff College (Camberley or Quetta), or of Naval Staff College (Greenwich).

p.s.m.....Advanced Certificate of the Royal Military School of Music.

P.T......Qualified at Physical Training Course.

q.s......Completed satisfactorily a course at the Military or Naval Staff College (Symbol omitted if subsequently qualified *p.s.a.*).

q.s. (*w*)...Completed satisfactorily a short war course at Military Staff College.

S......Qualified at Specialist Signals Course.

S.*.....Qualified at University Course in Electrical Engineering and Wireless Telegraphy in addition to qualifying **S.**

(*t*).....Temporary rank.

(*w*).....War substantive rank.

w.s......Completed satisfactorily a short war course at R.A.F. Staff College.

X......Qualified at Explosives Course.

Note.—Specialist symbols are not shown against the names of officers serving in the Technical Branch as these officers are listed under specialist headings.

14. Honours and awards are denoted as follows :—

V.C......Victoria Cross.

G.C......George Cross.

K.G......Knight of the Garter.

K.T......Knight of the Thistle.

K.P......Knight of St. Patrick.

G.C.B......Knight Grand Cross
K.C.B......Knight Commander
C.B......Companion
} of the Order of the Bath.

O.M......Member of the Order of Merit.

G.C.S.I....Knight Grand Commander
K.C.S.I.....Knight Commander
C.S.I......Companion
} of the Order of the Star of India.

G.C.M.G....Knight Grand Cross
K.C.M.G....Knight Commander
C.M.G......Companion
} of the Order of St. Michael and St. George.

G.C.I.E...Knight Grand Commander
K.C.I.E...Knight Commander
C.I.E......Companion
} of the Order of the Indian Empire.

G.C.V.O....Knight Grand Cross
K.C.V.O....Knight Commander
C.V.O......Commander
M.V.O.....Member of the 4th or 5th Class
} of the Royal Victorian Order.

G.B.E......{ Knight Grand Cross or Dame Grand Cross of the Order of the British Empire.

K.B.E......Knight Commander
C.B.E......Commander
O.B.E......Officer
M.B.E.....Member
} of the Order of the British Empire.

B.E.M.....British Empire Medal.

D.S.O......Companion of the Distinguished Service Order.

I.S.O......Companion of the Imperial Service Order.

R.R.C......Member of the Royal Red Cross.

D.S.C......Distinguished Service Cross.

M.C......Military Cross.

D.F.C. ...Distinguished Flying Cross.

A.F.C. ....Air Force Cross.

A.R.R.C. .Associate of the Royal Red Cross

A.M......Albert Medal.

D.C.M.....Distinguished Conduct Medal.

C.G.M.....Conspicuous Gallantry Medal.

D.S.M.....Distinguished Service Medal.

M.M. ....Military Medal.

D.F.M.....Distinguished Flying Medal.

A.F.M.....Air Force Medal.

G.M......George Medal.

T.D. .....Territorial Decoration.

R.D. .....Royal Naval Reserve Officers Decoration.

V.D......Volunteer Officers' Decoration.

ROYAL AIR FORCE

"Per Ardua ad Astra"

THE KING

Marshal of the Royal Air Force 11 Dec.36

Air Commodore-in-Chief Auxiliary Air Force 11 Dec.36

Personal Aides-de-Camp to the King

Air Marshal *His Royal Highness The Duke of* Gloucester, *K.G.*, *K.T.*, *K.P.*, *G.C.B.*, *G.C.M.G.*, *G.C.V.O.*
*Air Vice-Marshal *His Royal Highness The Duke of* Kent, *K.G.*, *K.T.*, *G.C.M.G.*, *G.C.V.O.* (Hon. Air Commodore Auxiliary Air Force).

Principal Air Aide-de-Camp to the King

Air Chief Marshal *Sir* Hugh C. T. Dowding, *G.C.B.*, *G.C.V.O.*, *C.M.G.*, *p.s.c.* (*ret.*)

Air Aides-de-Camp to the King

Group Captain W. E. Staton, *D.S.O.*, *M.C.*, *D.F.C.*
Group Captain B. E. Embry, *D.S.O.*, *A.F.C.*, *p.s.a.*

Air Equerry to the King and Captain of the King's Flight

Wing Commander E. H. Fielden, *M.V.O.*, *A.F.C.* (*R.A.F.O.*)

Honorary Physicians to the King

Air Marshal *Sir* Harold E. Whittingham, *K.B.E.*, *M.B.*, *Ch.B.*, *F.R.C.P.* (*Lond.*), *F.R.C.P.*(*E.*), *F.R.F.P.S.*, *D.P.H.*, *D.T.M. & H.*

Group Captain G. S. Marshall, *O.B.E.*, *M.R.C.S.*, *L.R.C.P.*, *D.P.H.*, *D.T.M. & H.*, *L.D.S.*

Group Captain H. L. Burton, *M.B.*, *B.S.*, *D.P.M.*

Honorary Surgeons to the King

Air Vice-Marshal W. Tyrrell, *C.B.E.*, *D.S.O.*, *M.C.*, *M.B.*, *B.Ch.*, *D.P.H.*
Air Commodore F. C. Cowtan, *M.R.C.S.*, *L.R.C.P.*
Air Commodore A. E. Panter, *M.R.C.S.*, *L.R.C.P.*

Honorary Chaplains to the King

The Reverend H. D. L. Viener, *C.B.E.*, *M.A.*
The Reverend M. H. Edwards, *O.B.E.*, *B.A.*
The Reverend J. Firth, *M.C.* (*additional*).

* *See* footnote to column 222.

AIR COUNCIL

THE RIGHT HONOURABLE
SIR ARCHIBALD SINCLAIR, Bt., K.T., C.M.G., M.P.
Secretary of State for Air
(*President of the Air Council*)

CAPTAIN THE RT. HONOURABLE H. H. BALFOUR, *M.C., M.P*
Parliamentary Under-Secretary of State for Air
(*Vice-President of the Air Council*)

LORD SHERWOOD
Parliamentary Under-Secretary of State for Air

Air Chief Marshal SIR CHARLES F. A. PORTAL, *G.C.B., D.S.O., M.C., i.d.c., p.s.a.*
Chief of the Air Staff

Air Vice-Marshal (Acting Air Marshal) P. BABINGTON, *C.B., M.C., A.F.C.*
Air Member for Personnel

Air Chief Marshal SIR CHRISTOPHER L. COURTNEY, *K.C.B., C.B.E., D.S.O., p.s.a.*
Air Member for Supply and Organisation

Air Vice-Marshal (Acting Air Marshal) A. G. R. GARROD, *C.B., O.B.E., M.C., D.F.C., i.d.c., p.s.a*
Air Member for Training

*Air Chief Marshal SIR WILFRID R. FREEMAN, *K.C.B., D.S.O., M.C., p.s.a.*
Vice-Chief of the Air Staff

*SIR HAROLD G. HOWITT, *D.S.O., M.C., F.C.A., J.P.*

*SIR HENRY TIZARD, *K.C.B., A.F.C., F.R.S.*

*Air Vice-Marshal (Acting Air Marshal) F. J. LINNELL, *C.B., O.B.E., i.d.c., q.s.*

SIR ARTHUR STREET, *K.C.B., K.B.E., C.M.G., C.I.E., M.C.*
Permanent Under-Secretary of State for Air

* *Additional Member.*

AIR MINISTRY

Secretary of State for Air

THE RT. HON. SIR ARCHIBALD SINCLAIR, Bt., K.T., C.M.G., M.P.

Private Secretary .. .. R. H. Melville.

Assistant Private Secretaries .. .. R. Maudling.
Miss P. Llewellyn-Smith.
D. F. A. R. Freeman.

Parliamentary Private Secretary .. .. G. Le M. Mander, *M.P.*

Personal Air Secretary .. .. .. Wing Commander *Sir* Louis L. Greig, *K.B.E., C.V.O.*

Parliamentary Under-Secretary of State for Air

Captain The Rt. Hon. H. H. BALFOUR, *M.C., M.P.*

Private Secretary .. .. R. F. Jenkins.

Parliamentary Private Secretary .. Hamilton Kerr, *M.P.*

Parliamentary Under-Secretary of State for Air

LORD SHERWOOD.

Private Secretary .. .. R. W. N. B. Gilling.

Parliamentary Private Secretary .. .. Viscount Cowdray.

Permanent Under-Secretary of State for Air

SIR ARTHUR STREET, *K.C.B., K.B.E., C.M.G., C.I.E., M.C.*

Deputy Under-Secretaries of State

SIR JOHN ABRAHAM, *K.B.E., C.B.*

R. N. DUKE, *C.B., D.S.O., M.C.*

DEPARTMENT
OF THE
PERMANENT UNDER-SECRETARY OF STATE FOR AIR

Permanent Under-Secretary of State for Air .. SIR ARTHUR STREET, *K.C.B.*, *K.B.E.*, *C.M.G.*, *C.I.E.*, *M.C.*

Private Secretary .. .. L. J. Dunnett.

Assistant Private Secretaries .. .. B. Gottlieb.
Miss M. P. Rowe-Dutton.

Deputy Under-Secretaries of State .. .. SIR JOHN ABRAHAM, *K.B.E.*, *C.B.*
Private Secretary : D. M. Hussey.
R. N. DUKE, *C.B.*, *D.S.O.*, *M.C.*
Private Secretary : W. W. Green.

Assistant Under-Secretaries of State .. .. L. G. S. REYNOLDS, *C.B.E.*
E. F. CLIFF (*acting*).
C. G. CAINES, *O.B.E.* (*acting*).
J. H. BARNES (*acting*).
R. C. RICHARDS, *C.B.E.* (*acting*).

Assistant Secretaries

J. G. Gibson.*
C. J. Galpin, *D.S.O.**
L. F. Schooling.*
R. Monk Jones.
J. B. Proper (*acting*).
W. G. Clements, *M.C.*‡ (*acting*).
I. V. H. Campbell (*acting*).
M. P. Murray, *i.d.c.* (*acting*).
M. J. Dean (*acting*).
F. H. Sandford § (*acting*).
W. E. L. Courtney* (*acting*).
A. E. Slater* (*acting*).
H. R. Ould (*acting*).
H. A. Jones, *M.C.*** (*acting*).
K. H. S. Edwards* (*acting*).
A. H. Wilson (*acting*).
W. C. G. Cribbett ø (*acting*).
C. J. Kirk* (*acting*).
F. R. Howard (*acting*).
G. Tucker†† (*acting*).
E. A. Shearing (*acting*).
E. W. Short* (*acting*).

Principals

H. W. Walsh.*
W. F. Connolly, *M.B.E.**
A. R. Walford* (*acting*).
H. O. Fry.
R. H. Melville (*acting*).
E. C. Kitts* (*acting*).
J. R. Smyth* (*acting*).
E. W. Handley.
E. H. Cross, *I.S.O.** (*acting*).
C. G. White (*acting*).
S. J. S. Bridgeman† (*acting*).
C. V. Burlton* (*acting*).
E. C. Wood (*acting*).
G. S. Whittuck (*acting*).
S. W. Warran ø (*acting*).
W. J. Walder (*acting*).
W. Deane (*acting*).
L. J. Dunnett (*acting*).
R. S. Crawford (*acting*).
L. J. Banford (*acting*).
H. A. Wood* (*acting*).
A. Lawson (*acting*).
A. C. D. Blanshard (*acting*).
C. H. Wykes (*acting*).
F. Wood (*acting*).
F. H. Denny (*acting*).

Principals on loan from other Government Departments

Dr. G. Taylor* (*acting*).
W. Taylor* (*acting*).
H. T. Smith (*acting*).
A. Bowden* (*acting*).
J. R. Owen (*acting*).
E. H. G. Metcalfe.*
A. H. Le Cheminant.ø

** On mission to Canada.
* Serving in Finance Division.
ø On mission to America.
§ Seconded for special duty
† Serving with Maintenance Command.
‡ On mission to South Africa.
†† Seconded for special duty in Canada.

Department of the Permanent Under-Secretary—(*contd.*)

Temporary Administrative Officers

T. J. L. S. Boyd.
H. H. Cox.
W. J. B. Crotch.
H. Eborall.*
H. L. Elvin.
G. J. Gilbert, *O.B.E.*
J. B. Gotts, *O.B.E.*, *I.S.O.*
C. F. Grant, *C.S.I.*
R. H. Jessel.
M. W. Low.
W. J. M. Mackenzie.
P. H. Maggs, *O.B.E.*
J. L. Magnus.*
H. A. Needham.
C. E. Ormond.
J. A. Smith, *O.B.E.**
W. A. T. Shorto, *C.B.*, *C.B.E.*
R. L. Sykes.
G. J. Webber.*
T. D. Weldon.ø
H. Whyte.*
A. E. Widdows, *C.B.*
C. E. Wright.*
F. G. C. Young, *I.S.O.*

Assistant Administrative Officers.

R. F. Jenkins.
B. Gottlieb (*acting*).
C. E. F. Gough (*acting*).

Assistant Principals on loan from other Government Departments

R. W. N. B. Gilling.
Miss V. Forman.

Temporary Administrative Assistants

Miss E. H. Alexander.
Miss U. M. Beardshaw.
Miss R. Beresford.
J. L. A. Bowles.
Miss C. E. Butler.*
Miss E. J. H. Fisher.
Miss M. J. Garrod.
Miss M. M. Gyde.*
Miss B. Huggett.
J. H. Hughes.
J. E. G. Hurst.
D. M. Hussey.
K. Kuriyan.
Miss P. Llewellyn-Smith.
Miss F. A. Logan.
Miss P. M. Malyon.
Miss G. Nixon.
Miss M. P. Rowe-Dutton.
Mrs. C. E. Thorpe.

Senior Executive Officer—E. W. R. Traviss, *M.B.E.* (*acting*).

Senior Staff Officers

B. M. Robinson, *I.S.O.* (*acting*).
E. G. Barton (*acting*).
C. Bransgrove (*acting*).
E. H. Abraham* (*acting*).
G. W. Dyke‡ (*acting*).
S. G. Robinson* (*acting*).
G. Wall* (*acting*).
W. H. Banks* (*acting*).
F. Cain (*acting*).
A. W. Wilson* (*acting*).
P. K. Almond* (*acting*).
S. V. Beattest (*acting*).
G. W. Wallis** (*acting*).
S. J. Martin (*acting*).
T. J. Hardy* (*acting*).
H. Harvey* (*acting*).
G. C. Brown (*acting*).
W. A. Campbell* (*acting*).

Higher Executive Officers

§D F. A. R Freeman.
F. A. White ø (*acting*).

Staff Officers

S. Weatherup, *M.B.E.**
P. Wright.
V. Richard.
D. L. Webb.
H. M. Cleator.*
J. A. Weekly.
J. W. H. Owens.
L. G. V. Koster.
W. G. Magness.
F. Newell.*
F. W. Nightingale.*
C. W. Gull.
H. Lager* (*acting*).
H. W. Woodruff (*acting*).
P. J. Crisp (*acting*).
A. E. Fitness* (*acting*).
D. Carson (*acting*).
W. A. Macdonald‡ (*acting*).
F. W. Mullins* (*acting*).
H. G. Rivett* (*acting*).
J. E. Lambert (*acting*).
J. H. Keys (*acting*).
G. A. Noble (*acting*).
F. S. Yuill (*acting*).
H. E. Musgrave (*acting*).
G. Ramsay (*acting*).
J. E. Pennifold* (*acting*).

---

* Serving in Finance Division.
** Serving with Maintenance Command.
‡ On mission to Canada.
§ On loan from another Government Department.
ø On mission to South Africa.

Department of the Permanent Under-Secretary—(*contd.*)

Staff Officers—contd.

H. Wilcox* (*acting*).
A. Beckess (*acting*).
C. J. Pridmore (*acting*).
P. W. Hubbard (*acting*).
A. S. A. Pryor* (*acting*).
A. J. Leakey (*acting*).
N. H. Tregidga (*acting*).
R.F. Hacon (*acting*).
C. E. Boucher* (*acting*).
C. M. Phillips (*acting*).
F. J. T. Cooper (*acting*).
F. B. Flindall* (*acting*).
W. W. Kemp* (*acting*).
W. G. C. Miller* (*acting*).
A. W. Wray (*acting*).
G. S. Barnes* (*acting*).
S. G. Davies* (*acting*).
P. J. W. Summerfield (*acting*).
W. J. Cain (*acting*).
J. H. Bennett (*acting*).
M. H. Hawkins* (*acting*).
F. W. Coxhead (*acting*).
S. Clarke (*acting*).
W. W. Green (*acting*).
J. R. Wood (*acting*).
H. C. Hawkins (*acting*).
S. Thorne (*acting*).
T. Turner (*acting*).
P. E. Richards* (*acting*).
R. F. Williams (*acting*).
F. Wallis (*acting*).
V. H. C. Jones (*acting*).
V. E. M. MacSwiney* (*acting*).
S. H. Widdup (*acting*).
T. J. Browning (*acting*).
H. G. Wells* (*acting*).
C. W. J. Scott (*acting*).
F. W. Godwin (*acting*).
L. C. G. Nelson* (*acting*).
R. A. Dods (*acting*).
E. L. Palmer* (*acting*).
H. W. Hutt (*acting*).
E. W. Hawken (*acting*).
J. B. Heatley* (*acting*).
F. Bollen (*acting*).
M. F. Hulbert (*acting*).
D. J. Payne* (*acting*).
F. J. Nightingale* (*acting*).
F. C. Hall ø (*acting*).
P. W. B. King (*acting*).
E. L. Evans ø (*acting*).
G. J. Hogben* (*acting*).
F. J. Christie (*acting*).
H. J. Bindon (*acting*).
S. A. W. Evans* (*acting*).
T. J. Runnalls* (*acting*).
F. W. Cross* (*acting*).
S. G. Mitchell* (*acting*).
A. L. Scrimshaw* (*acting*).
E. F. Harrison (*acting*).
G. A. M. Corner* (*acting*).
H. C. Barker‡ (*acting*).
J. H. Wadley (*acting*).
S. W. Ranger* (*acting*).
W. A. Davey (*acting*).
J. G. Callow* (*acting*).
F. S. Rae* (*acting*).
J. C. Cree (*acting*).
B. Jacobs (*acting*).
R. H. Smith (*acting*).
W. H. Parsons (*acting*).
F. G. Solomon* (*acting*).
F. S. Barnes (*acting*).
A. M. Ross (*acting*).
S. Hill (*acting*).
F. Rose* (*acting*).
F. W. J. Hunt (*acting*).
J. S. Hunt‡ (*acting*).
F. H. Gribble (*acting*).
D. McCall* (*acting*).
C. H. Crompton§ (*acting*).
E. H. Fish (*acting*).
S. J. Orchard* (*acting*).
J. F. K. McKinlay (*acting*).
J. A. Robinson‡ (*acting*).
F. W. Robbins (*acting*).
Miss L. Cahill (*acting*).
L. Evans§ (*acting*).
E. Greenbrook* (*acting*).
W. S. Trotman* (*acting*).
C. F. L. Field (*acting*).

Staff Officers on loan from other Government Departments

F. J. Sharp (*acting*).
V. J. Peacock* (*acting*).
M. Innes (*acting*).
Miss B. M. Chaplin (*acting*).
R. F. P. Sandford (*acting*).
Miss E. L. Smith* (*acting*).
T. G. Goodway (*acting*).
Miss M. F. Munro (*acting*).
Miss L. N. Cleghorn (*acting*).
W. P. L. Arnott (*acting*).
H. L. Weber (*acting*).

Senior Temporary Assistants

J. B. R. Davies.
Mrs. L. D. P. Orton.
D. A. Parry.
A. O. H. Thompson.*

Special Appointments

Finance Officer	*Sir* James Ross, *K.B.E., C.B.*§
Chief Registrar	V. T. T. Brennan, *M.B.E.*
Librarian	J. C. Nerney.
Senior Narrator	Squadron Leader A. C. Bell.
Narrator	D. G. Richards.
Stationery and Printing Officer	J. S. Robinson, *M.B.E.*
Statistical Officer	G. R. Richardson, *M.B.E.*
Deputy Statistical Officer	R. F. George, *B.Sc.* (*Econ.*)
Statistical Assistant	‡‡B. M. Bird.
Resident Clerks	F. Wood. R. F. Jenkins.

* Serving in Finance Division.
ø On mission to America.
‡ On mission to Canada.
§ On mission to South Africa.
** Serving with Maintenance Command.
‡‡ On loan from another Government Department.

Department of the Permanent Under-Secretary—(*contd.*)

Directorate of Accounts

Director .. .. W. B. FODEN (*acting*).
Deputy Director (Additional) .. .. H. W. Clothier, *C.B.E.*
Deputy Director .. .. P. Cohen, *M.B.E.* (*acting*).

Assistant Directors .. .. ..
- **A. Y. Smellie, *M.B.E.* (*acting*).**
- G. C. King (*acting*).
- **H. F. O. Bence (*acting*).**
- H. J. Hutter, *M.B.E.* (*acting*).
- P. G. Boxall (*acting*).
- E. J. Hunt (*acting*).

Financial Advisers and Chief Auditors
- B. C. Holmer (*Middle East*).
- J. F. May (*Iraq*).

Senior Accounts Officers

D. F. Winter (*acting*).
A. J. Read (*acting*).
H. P. Blyth (*acting*).
G. Tideswell* (*acting*).
F. C. Fayers† (*acting*).
E. E. Crouch (*acting*) (*Middle East*).
R. C. Pearce (*acting*).
T. E. Hodge (*acting*) (*Bomber Command*).
J. K. Garland (*acting*).
W. C. G. Bailey (*acting*).
T. H. Barnikel (*acting*).
F. G. Smith (*acting*).
E. J. Charman (*acting*).
W. C. Gale, *D.C.M.*, *M.M.*ø (*acting*).
J. Rue (*acting*).
H. Frost (*acting*).
C. F. Mayo (*acting*).

Senior Accounts Officer on loan from other Government Departments.

A. J. Campbell (*Middle East*).
F. R. Ivens.
H. G. G. Rates.
W. E. Stovey (*acting*).

Temporary Senior Accounts Officer—G. H. Howard-Jones, *O.B.E.*

Accounts Officers

F. J. Howarth (*Middle East*).
F. Jackson.
H. A. Cooke.
F. Gatenby (*acting*).
R. M. Youle (*acting*) (*Far East*).
S. G. Champ (*acting*) (*Far East*).
A. E. Batchelor (*acting*).
L. S. Martin (*acting*).
A. E. Brown (*acting*).
J. H. Francis (*acting*) (*Far East*).
H. E. Vicarey (*acting*).
F. Choules (*acting*).
A. W. Gould (*acting*).
F. E. Iles (*acting*).
H. Owen (*acting*).
F. W. Hammond (*acting*).
H. H. Glossop (*acting*) (*Middle East*).
F. C. Morgan (*acting*).
H. Murray (*acting*).
W. Smith (*acting*).
T. W. Jones (*acting*) (*Middle East*).
R. E. Hill (*acting*).
E. Pulleng (*acting*).
B. F. G. Flint (*acting*).
N. F. Reid (*acting*).
R. F. Havell (*acting*) (*Middle East*).
H. E. Langley (*acting*).
N. W. Woodford (*acting*).
T. A. Wilson (*acting*) (*Iraq*).
F. H. G. Tyzack (*acting*).
A. R. Dudgeon (*acting*) (*Bomber Command*).
I. E. Howells (*acting*)
W. T. Wyborn (*acting*) (*Bomber Command*).
G. H. Buckton (*acting*).
G. Sunley (*temporary*).

Accounts Officers on loan from other Government Departments

G. Adams.
D. V. Amos (*acting*).
S. F. Bampton (*acting*).
***Miss* A. F. Beaumont.**
F. A. Blaser (*acting*).
S. T. Butteris.
J. R. Coulthard.
A. H. French (*acting*).
P. F. Garner.
F. T. Hale (*acting*).
A. G. Lewis.
Miss A. Scrimgour (*acting*).
F. H. Shuker (*acting*).
W. J. V. Thorne (*acting*).
E. E. Goate, *M.B.E.* (*acting*).
F. A. Baker (*acting*).
H. L. Banks (*acting*).

Staff Officers

H. Clayson (*acting*).
E. Boond (*acting*).
H. L. A. Beach (*acting*).
W. C. Robinson (*acting*).
C. Green (*acting*).
P. F. L. Warren (*acting*) (*Bomber Command*)
N. Inglis (*acting*).
A. E. Angus (*acting*).
W. McKechnie (*acting*).
J. Page (*acting*).
Miss E. I. Dolphin (*acting*).
B. J. Hollier (*acting*) (*Bomber Command*).
C. E. H. Collcutt (*acting*).
W. H. Perkins (*acting*) (*Bomber Command*).
C. S. Crouch (*acting*).
P. H. Stearn (*acting*).
Miss F. C. Leary (*acting*).
S. T. Warne (*acting*).
Miss I. Cook (*acting*)

Staff Officers on loan from other Government Departments

R. Rutherford (*acting*).
F. R. Chapman (*acting*).
W. G. Forecast (*acting*).

---

* Serving in Finance Division. † On mission to Canada. ø On mission to America.

Department of the Permanent Under-Secretary—(*contd.*)

Directorate of Contracts

Director .. .. L. V. MEADOWCROFT, *C.B.*

Deputy Director .. .. A. T. Nichols (*acting*).

Assistant Directors .. .. .. **E. Backhouse,** *M.B.E.*
G. F. Sudbury
A. C. Hamilton, *O.B.E.*
H. H. Byfield (*acting*).

Senior Contract Officers

L. M. Jones (*acting*).
H. J. N. Mattock (*acting*).
F. R. Barnicoat (*acting*).
H. C. Vogt (*acting*).
G. A. L. Jaques (*acting*).
J. F. McGlennon (*acting*).
H. V. Williams (*acting*).
G. Marshman (*acting*).
J. W. Walker (*acting*)
F. E. Halliwell (*acting*).
G. F. W. Adams (*acting*).
H. A. Cridland (*acting*).
F. J. West (*acting*).
E. J. Rennie (*acting*).

Contract Officers

G. D. O'Hanlon.
G. M. Manby (*acting*).
R. J. B. Butt (*acting*).
W. Brierley (*acting*).
N. MacDonald (*acting*).
W. Humphrey (*acting*).
R. H. Prince (*acting*).
W. Sellars (*acting*).
N. A. Pearson (*acting*).
R. H. Orchard (*acting*).
J. Levene (*acting*).
L. A. E. Sleap (*acting*)
M. Hodges (*acting*).
H. J. Shuker (*acting*).
T. Perress (*acting*).
E. F. Le Moignan (*acting*).
A. C. Vincent (*acting*).
L. J. Chapman (*acting*).
F. M. Taylor (*acting*).
R. W. Ley (*acting*).
R. C. James (*acting*).
F. C. Cooke (*acting*).
C. F. A. Rixon (*acting*).

Contract Officers on loan from other Government Departments

C. F. Barber (*acting*).
S. M. Thomas.
G. W. Horn (*acting*).

Staff Officers

H. Young (*acting*).
J. J. Sloane (*acting*).
H. Prater (*acting*).
J. Mayhead (*acting*).
W. E. G. Rees (*acting*).
A. F. Rogers (*acting*).
J. G. Joyce (*acting*).

Senior Temporary Assistant—R. B. Giles.

Directorate of Public Relations

Director .. .. Air Commodore *The Rt. Hon. Viscount* STANSGATE, *D.S.O., D.F.C.* 7June40

Special Appointment .. .. *Sir* Walter F. Nicholson, *K.C.B.*

Deputy Directors.. .. .. Wing Commander Lord Willoughby de Broke, *M.C., A.F.C.* 9Dec.40
C. P. Robertson, *O.B.E.*

Group Captain .. .. C. R. S. Bradley, *O.B.E.* 11June40

Squadron Leaders .. .. C. Chapman, *D.S.C.* 22Nov.40
S. Bishop 24Nov.41
L. F. Heald 4Sept.39
W. T. S. Williams, *D.S.C.*.. .. .. .. 29Mar.40
L. V. Dodds.. .. .. 2Sept.39
E. Fletcher-Allen 26Oct.39

Department of the Permanent Under-Secretary—(*contd.*)

Directorate of Public Relations—(*contd.*)

Flight Lieutenants	W. Pollock	6Oct.41
	B. Travers, *A.F.C.*	1Nov.39
	D. S. Chetwood	4Mar.40
	P. J. Sykes	19July40
	A. C. M. Jackaman	25Apr.41
	T. F. D. Rose	1May41
	A. H. G. Craske	29Mar.40
	P. B. Showan	10July40
	C. F. Hall	27May41
	F. D. Taylor	26Sept.41
	J. B. B. Atherton	10July41
	G. H. G. Cawthorne	18May42
Flying Officers	M. D. Scott	16Mar.42
	T. V. Craig	15Dec.41
	C. Middleton	24May40
	D. C. L. Potter	15July40
	H. R. Bourne	19July40
	B. H. Bevan-Petman	9Jan.41
	H. W. Wiley	20Sept.40
	J. E. Mann	2Dec.40
	L. R. C. Cartwright	25Nov.40
	R. A. W. Bicknell	1June42
	D. S. Horner	12July41
	F. M. G. Barnes	2June41
	J. J. Deeny	21Mar.41
	F. B. Harvey	1July41
	J. S. Pudney	29Oct.41
Pilot Officers	E. J. St. L. Strachey	5May42
	K. Horne	12Aug.41
	M. A. B. King-Hamilton	19May41
	R. Irwin	27Dec.41
	M. C. Hollis	1Sept.41
	N. Lloyd	5Sept.41
	F. S. Smythe	15Dec.41
	H. E. Bates	7Nov.41
	J. E. Ricketts	12Jan.42
Flight Officer	F. H. Hanbury, *M.B.E.*	3Mar.41
Section Officer	V. A. Anderson	18Apr.42
Assistant Section Officers	A. C. Stewart	13June41
	M. E. Guest	15Sept.41
	J. P. Nicholson	24Aug.41
	P. Sykes	12Jan.42
Retired Officer	**E. B. Beauman, *p.s.a.*, Wing Commander (*ret.*)**	
Publicity Officer	F. M. Milne.	
Senior Press Officer	T. Cochrane.	
Press Officers	J. Drabble.	
	A. S. Allberry.	
Assistant Press Officers	G. Clark.	
	A. W. Dell.	
	R. M. H. Dobson.	
	W. G. Fraser.	
	T. P. Greig.	
	P. A. Hope-Wallace.	
	T. Stafford.	
	G. Thomas.	
	C. Troke.	
	R. Yeats.	
Staff Officers	H. D. Blow.	
	W. S. Masters (*acting*).	
	E. H. Johnson (*acting*).	
	A. Blackborow (*acting*).	
	H. V. Case (*acting*).	

METEOROLOGICAL OFFICE

(Under the Permanent Under-Secretary of State for administrative purposes.)

Director .. .. N. K. JOHNSON, *D.Sc.*, *A.R.C.S.*

Deputy Director .. .. E. Gold, *C.B.*, *D.S.O.*, *F.R.S.*

Assistant Directors .. .. R. Corless, *O.B.E.*, *M.A.*; A. H. R. Goldie, *M.A.*, *D.Sc.*; F. Entwistle, *B.Sc.*; H. W. L. Absalom, *B.Sc.*

Principal Technical Officers

E. G. Bilham, *B.Sc.* (*General Forecast*)
C. E. P. Brooks, *D.Sc.* (*General Climatology*).
J. Durward, *M.A.* (*Overseas*).
J. M. Stagg, *O.B.E.*, *M.A.*, *D.Sc.* (*Fighter-Army*).
W. A. Harwood, *D.Sc.* (*Scotland*).
F. J. Scrase, *M.A.*, *Sc.D.* (*Instruments*).
Sir George C. Simpson, *K.C.B.*, *C.B.E.*, *F.R.S.* (*temporary*) (*Kew*).
Group Captain R. P. Batty, *B.A.* (*Overseas*).
S. P. Peters, *B.Sc.* (*North Atlantic*).
R. G. Veryard, *B.Sc.* (*Bomber*).

Acting Superintendent

J. Hennessy, *Cdr.*, *R.N.R.* (*ret.*).

Senior Technical Officers

E. V. Newnham, *B.Sc.*
C. K. M. Douglas, *O.B.E.*, *B.A.*
W. H. Pick, *B.Sc.*
C. S. Durst, *B.A.*
J. Glasspoole, *M.Sc.*, *Ph.D.*
C. E. Britton, *B.Sc.*
L. Dods, *B.Sc.*
F. H. Dight, *B.Sc.*
G. A. Bull, *B.Sc.*
A. C. Best, *M.Sc.*
A. F. Crossley, *M.A.*
A. G. Forsdyke, *B.Sc.*, *Ph.D.*, *A.R.C.S.*, *D.I.C.*
P. A. Sheppard, *B.Sc.* (*temporary*).
R. Cranna, *M.A.*, *B.Sc.*
R. F. M. Hay, *B.A.*
Miss E. E. Austin, *M.A.*

Technical Officers

Miss E. H. Geake, *M.Sc.*
W. C. Swinbank, *B.Sc.*
Miss L. F. Lewis, *B.Sc.*
Miss L. D. Sawyer, *B.A.*
E. W. Barlow, *B.Sc.*
W. A. L. Marshall.

Chief Clerk .. .. H. L. B. Tarrant, *M.B.E.*

DEPARTMENT
OF THE
CHIEF OF THE AIR STAFF

Chief of the Air Staff	**Air Chief Marshal SIR CHARLES F. A. PORTAL,** *G.C.B., D.S.O., M.C., i.d.c., p.s.a.*	
Private Secretary	R. S. Crawford.	
Assistant Private Secretary	H. H. Cox.	
Staff Officer	Wing Commander B. A. Casey, *O.B.E., p.s.a.*	22June42
Personal Assistant	Flying Officer T. I. S. Eeley	5July40
Flying Officer	G. H. Wiles	1May40
Vice-Chief of the Air Staff	Air Chief Marshal *Sir* WILFRID R. FREEMAN, *K.C.B., D.S.O., M.C., p.s.a.*	
Private Secretary	D. A. Parry.	
Staff Officer	Flying Officer J. R. Millbourn	11Apr.40
Assistant Chief of the Air Staff (Operations)	Air Vice-Marshal N. H. BOTTOMLEY, *C.B., C.I.E., D.S.O., A.F.C., i.d.c., p.s.a.*	
Staff Officer	Group Captain W. F. Dry, *p.s.a.*	22July40
Assistant Chief of the Air Staff (General)	Air Vice-Marshal (*acting Air Marshal*) R. H. PECK, *C.B., O.B.E., i.d.c., q.s.*	7Feb.40
Staff Officer	Flight Lieutenant T. F. D. Rose	1May41
Personal Assistant	W. Banfield.	
Assistant Chief of the Air Staff (Technical).	Air Commodore (acting Air Vice-Marshal) R. S. SORLEY, *C.B., O.B.E., D.S.C., D.F.C., i.d.c., p.s.a.*	5June41
Assistant Chief of the Air Staff (Intelligence).	Air Vice-Marshal C. E. H. MEDHURST, *C.B., O.B.E., M.C., i.d.c., p.s.a.*	1Mar.41
Personal Assistant	*Miss* P. Mackenzie	
Assistant Chief of the Air Staff (Policy)	Air Vice Marshal J. C. SLESSOR, *C.B., D.S.O., M.C., p.s.a.*	6Apr.42
Personal Assistant	Flying Officer *Lord* Brownlow	5May42
Higher Clerical Officer	E. Robinson (*acting*)	

Directorate–General of Signals

Director-General and Inspector of Signals	Air Vice-Marshal C. W. NUTTING, *C.B.E., D.S.C.*	1Apr.37

Directorate of Signals

Director	Air Commodore O. G. W. G. LYWOOD, *C.B.E.*	26Nov.38
Deputy Director	Group Captain E. B. Addison, *C.B.E., p.s.a.*	22Apr.42
Wing Commanders	V. F. Whatling, *D.S.M.*	31Aug.39
	M. Watson	21June42
	J. D. S. Huxley	15Feb.41
Flight Lieutenants	H. J. Barton-Chapple	14May42
	K. R. H. Johnston	29Dec.39
	H. Taylor	28Dec.39
	S. A. C. Bartlett	1Mar.41
Flying Officers	J. H. C. Hunter	2Feb.42
	F. J. W. Williams	29Sept.41
	A. P. Lemmon, *M.B.E.*	6Dec.40
	T. J. Norton	15Aug.41
	K. W. Edwards	12Feb.42
	A. Bradford	21Nov.41
	A. D. McLean	26Aug.40
	R. G. Moore	14July41
	A. F. Thorpe	4Nov.40

Department of the Chief of the Air Staff—(*contd.*)

Directorate of Signals—(*contd.*)

Squadron Officer	P. W. Statter	26June41
Flight Officers	M. C. M. Turner	15Jan.42
	K. F. Carr	19Feb.40
	B. Bradley	27Jan.40
Assistant Section Officers	R. C. Williams	13Jan.42
	K. M. Wooding	18Nov.41
	D. Charlton	12Feb.42
Principal Technical Officer	S. J. Grose, *M.C.*, *B.Sc.*, *M.I.E.E.*	
Senior Technical Officer	C. F. Sutton (*acting*).	
Staff Officer	J. F. Watson (*acting*).	
Higher Clerical Officers	§M. Sharp.	
	C. G. Gentry (*acting*).	
	§R. H. Timms (*acting*).	

Directorate of Telecommunications

Director	Group Captain D. H. de BURGH, *A.F.C.*	25July41
Deputy Director	Group Captain E. H. Richardson	8May42
Assistant Directors	W. S. Allen, *M.I.E.E.*, Hon. Wing Commander.	
	W. A. Duncan, *B.A.*, *A.M.I.E.E.*	
Wing Commanders	G. H. Foss	6Aug.41
	A. G. Powell	21Mar.42
	H. G. Leonard-Williams	24June40
	R. E. G. Brittain	3Nov.41
	A. W. Coe	1Sept.40
Squadron Leaders	E. W. Long	3Dec.40
	J. Lindsay, *M.B.E.*	22July41
	F. F. Wells	27July40
	H. Barker	29Aug.39
	J. E. Dixon-Spain, *O.B.E.*	3Dec.39
Flight Lieutenants	H. R. A. Wood	6Nov.40
	C. C. Howes	27Nov.41
	W. D. L. Rayner, *M.B.E.*	14Nov.39
	H. V. Pexton	9Dec.40
	E. W. Allen	17Nov.41
	R. W. King	27Apr.42
	D. O. Thomas	17Apr.42
	M. L. D. Metcalfe	24Nov.41
	W. K. Richards, *M.B.E.*	23Dec41
Flying Officers	J. Holt	10Apr.42
	J. McP. Adams	25Mar.42
	M. F. Comer	6July40
	H. L. Secker	1Mar.42
	J. R. Boundy	6June40
	H. F. Cowin	24Nov.41
	E. L. T. Barton	18Sept.40
	G. T. Dain	27May40
	W. H. Garnett	23July41
	K. B. S. Willder	16Mar.42
	R. E. Burnett	11June42
Pilot Officers	F. W. Wort	26Jan.42
	J. Wray	17Feb.42
Pilot Officer (*R.C.A.F.*)	E. E. Swanson	12Dec.41
Technical Adviser	K. L. Wood.	
Technical Assistant	D. J. McArthur.	
Senior Signals Officer	S. L. Hulme.	

§ On loan from another Government Department.

Department of the Chief of the Air Staff—(*contd.*)

Directorate of Telecommunications—(*contd.*)

Signals Officers	C. V. Lane. W. L. Shaw. E. D. Gilding (*acting*). J. Sykes, *A.M.I.E.E.* (*acting*). V. Dodd (*acting*)
Assistant Signals Officers ..	W. A. S. Thorn, *A.M.I.E.E.* J. C. Farmer, *B.Sc.* A. B. Gilbert (*acting*). D. E. Horne (*acting*). A. E. Idle, *B.Sc.* (*Eng.*). H. A. Rowland (*acting*). R. P. McCahey (*temporary*).
Staff Officers	G. G. Craig (*acting*). A. J. Creedy (*acting*). J. J. Draper (*acting*).
Assistant Superintendents ..	A. E. Hilton. L. W. Scoggins. L. A. Hancox.
Higher Clerical Officers	H. B. Norris. §W. T. Rodwell. A. M. Skevington (*acting*). W. J. Clare (*acting*). H. A. Baker (*acting*). J. D. Swallow (*acting*). L. F. Hallett (*acting*). W. A. Bacon (*acting*). H. F. Nicholls (*acting*). A. W. Haddock (*acting*). §S. G. Ridgers (*acting*). R. Barsby (*acting*). §G. R. A. Brightwell (*acting*)

Directorate of R.D.F.

Director	Air Commodore V. H. TAIT, *O.B.E.*	24Apr.40
Deputy Director	Group Captain R. G. Hart, *O.B.E.*, *M.C.*, *p.s.a.*	16Feb.41
Assistant Director	P. D. de Laszlo, *Hon. Group Captain*	
Wing Commander	N. D. Gilbart-Smith	1June41
Flight Lieutenant	L. R. Ridley	12Dec.41
Flying Officers	S. P. F. Humphreys-Owen	16Dec.40
	J. K. Rickard	25May42
	G. S. F. Barham	6Nov.40
	W. E. Tomkin	1Oct.41
	K. A. B. Gilfillan, *M.B.E.*	15Sept.41
	N. C. Cordingly	11May41
	P. H. Taylor	2Jan.42
	G. Cockerham	11July41
Flying Officer (*R.C.A.F.*) ..	W. J. Mooney	14Dec.41
Pilot Officers	C. C. Ricketts	16Feb.42
	E. G. Taylor	7Nov.41
Pilot Officer (*R.N.Z.A.F.*) ..	V. A. Stanley	2Jan.42
Higher Clerical Officer	§J. F. Nockles (*acting*).	

§ On loan from another Government Department.

Department of the Chief of the Air Staff—(*contd.*)

Directorate of Military Co-operation

Director	Group Captain J. D. I. HARDMAN, *O.B.E., D.F.C., p.s.a.*	3Nov.40
Assistant Director	Wing Commander A. V. Hammond, *p.s.a.*	25Aug.39
Lt.-Col.	A. J. H. Cassels, *s.c.*	6Oct.41
Flight Lieutenant	R. M. Colebrook	15Oct.40
Captain	G. M. Dunlop	28Feb.42
Flying Officer	N. W. Waddington	4Sept.40

ASSISTANT CHIEF OF AIR STAFF (OPERATIONS)

Directorate of Bomber Operations

Director	Air Commodore J. W. BAKER, *C.B., M.C., D.F.C., i.d.c., p.s.a.*	25Aug.39
Deputy Director	Wing Commander S. O. Bufton, *D.F.C., p.s.a.*	14Nov.41
Wing Commanders	J. C. Sisson, *D.F.C.*	31Mar.41
	K. B. F. Smith, *D.S.O.*	15Feb.42
Squadron Leader	A. P. Morley, *w.s.*	10Feb.41
Flight Lieutenants	L. H. Wilkins, *D.S.C.*	5May40
	D. A. Davies, *D.F.C.*	28June40
	W. J. Gibbs	5Jan.42

Directorate of Fighter Operations

Director	Air Commodore J. W. JONES, *C.B., p.s.a.*	23Aug.37
Deputy Director	Group Captain C. A. Bouchier, *C.B.E., D.F.C., p.s.a.*	25Jan.42
Squadron Leaders	A. J. Banham	20Apr.42
	G. L. Sinclair, *D.F.C.*	5Jan.42
	W. F. Lamb, *w.s.*	6May40
Flight Lieutenants	R. F. de R. Read	20Apr.42
	A. C. Lyell, *M.C.*	20May40
	G. L. S. Lightfoot, *w.s.*	19Jan.40
	J. H. Smith	7Mar.40
	H. V. Stammers, *D.F.C.*	8Jan.41
	J. S. Whitham	6June40
Flying Officers	H. C. Mathew	8Dec.41
	E. M. Neame	20June40
	S. M. Krusin	8Sept.41
Pilot Officer	J. Monckton	9May41
Deputy Area Commandant (Royal Observer Corps)	P. H. Whitfield.	
Higher Clerical Officer	S. E. Little (*acting*).	

Department of the Chief of the Air Staff—(*contd.*)

Assistant Chief of Air Staff (Operations)—(*contd.*)

Directorate of Overseas Operations

Director	Air Commodore G. E. GIBBS. *M.C., p.s.a.*	22Jan.42
Deputy Director	Group Captain F. J. Fressanges, *p.s.a.*	3Jan.42
Wing Commander	J. E. M. MacCallum	29Sept.41
Flight Lieutenants	F. L. Clark	5Jan.42
	G. A. Mitchell	26Jan.42
Flying Officers	H. B. Browning	1May40
	J. C. Rawlinson	4June41
Pilot Officer	F. J. Pringle	3Mar.42
Assistant Section Officers	J. Broxap	29Dec.41
	J. J. D. Gray	2Jan.42
Higher Clerical Officer	P. R. Rulf (*acting*).	

Directorate of Operations (Naval Co-operation)

Director	Group Captain A. C. STEVENS	28Sept.39
Deputy Director	Group Captain N. C. Ogilvie-Forbes	18Feb 42
Group Captain	C. G. Wigglesworth, *A.F.C.*	18Apr.41
Commander (attached)	S. B. de Courcy-Ireland, *R.N*	
Wing Commanders	K. F. T. Pickles, *p.s.a.*	13Nov.41
	G. Shaw, *D.F.C.*	30May41
Squadron Leader	H. N. G. Wheeler	20Apr.42
Flight Lieutenant	J. R. M. Simpson	5Aug.40
Pilot Officer	J. McLaren	21May41

Directorate-General of Aircraft Safety

Director-General	*Sir* John M. SALMOND, *G.C.B., C.M.G., C.V.O., D.S.O., D.C.L., LL.D.*, Marshal of the Royal Air Force.	
Personal Assistant	Flying Officer C. T. J. Mayo	24Apr.40
Flying Officer	S. A. Billman	2Dec.41

Deputy-Directorate of Aircraft Safety

Deputy Director	Wing Commander H. J. Saker, *M.V.O., p.s.a.*	3Feb.41
Squadron Leaders	F. T. K. Bullmore	6Feb.42
	F. J. O. Lasbrey	6Jan.42
	A. T. H. Willis	10Jan.40
	R. H. S. Mealing	2Sept.39
Flight Lieutenants	P. E. A. Carr	14Jan.42
	H. R. Whateley	31Dec.41
Captain	G. R. Roxburgh	25Apr.42
Flying Officers	B. Duncan	22June42
	J. H. E. Curling	22July40
	W. S. Steel	28Feb.41
Pilot Officers	J. A. Crook, *M.C.*	10July41
	F. R. Goodwin	21July41
Higher Clerical Officer	H. C. Hurley (*acting*).	

Deputy-Directorate of Air/Sea Rescue

Deputy Director	Group Captain E. F. Waring, *D.F.C., A.F.C.*	5Oct.41
Commander	H. G. Dickinson, *R.N.*	
Flight Lieutenants	W. L. Thomas	1Jan.42
	J. H. F. Hoche	7Feb.41
	A. G. W. Paul	23Feb.42
	R. Bicknell	8June42
Lieutenant	Lord Rossmore, *R.N.V.R.*	
Pilot Officer	J. W. Pontefract	7Feb.41

Department of the Chief of the Air Staff—(*contd.*)

Assistant Chief of Air Staff (Operations)—(*contd.*)

Deputy Directorate of Air Tactics

Deputy Director	Group Captain G. H. Vasse	7July41
Wing Commanders	J. E. W. Bowles, *D.F.C.*	19Aug.40
	H. M. T. Eversfield	25May42
	F. G. Brockman, *O.B.E.* (*R.A.F.O.*)	
Squadron Leaders	M. W. B. Knight, *D.F.C.*	3Mar.42
	A. C. G. Menzies	10Oct.40
	R. E. G. Van der Kiste, *D.S.O.*	23Feb.42
Flight Lieutenants	I. N. Roome	7Dec.40
	W. Hurst-Barnes	25Aug.39
	M. K. Sewell	8Apr.42
Flying Officer	L. A. Macdonnell	31Jan.41
Section Officer	R. D. Mould	1June42
Higher Clerical Officer	H. E. Hutchinson (*acting*).	

Assistant Directorate of Maps

Assistant Director	Lieut.-Colonel J. C. T. Willis, R.E., *G.S.O.1.*	
Major	C. A. Hart, R.E., *G.S.O.2.*	
Squadron Leader	W. A. T. Synge (*R.A.F.O.*).	
Captains	A. P. Quaife, R.E., *G.S.O.3.*	
	C. R. Hunter, R.E., *G.S.O.3.*	
	L. Slater, R.E., *G.S.O.3.*	
	J. H. Adam, R.E., *G.S.O.3.*	
Flight Lieutenant	R. O. Buchanan	17July41
Pilot Officer	L. D. Carmichael	20Mar.42
Assistant Section Officers	D. T. Richards	17Nov.41
	J. E. Girling	13Feb.42
Civilian Assistant	P. G Barnard	

Department of the Chief of the Air Staff—(*contd.*)

Assistant Chief of Air Staff (Operations)—(*contd.*)

Air Ministry War Room

Squadron Leaders	T. D. Craven	8Feb.40
	F. C. Farrington, *M.C.*	24Aug.39
Flight Lieutenants	G. L. Coleman	25Aug.39
	G. P. M. Davis	11Dec.39
	R. F. Potter	11Oct.39
	E. Sykes	5June40
Flying Officers	R. E. Cuff	4May40
	A. C. Colebrook	11May40
	R. Gillmore	6June40
	J. C. P. M. Davis	24June40
	A. S. Clayton	27June40
	W. L. Booty	14July40
	R. C. Clifford-Turner	2Sept.40
	G. W. Gilbert	4Sept.40
	P. S. S. Clark	5Sept.40
	C. G. Maby	20July40
	E. E. Bullus	26Aug.40
	A. J. L. Skelton	7Sept.40
	F. G. Phillips	7Sept.40
	E. L. Rosman	12Sept.40
	W. E. S. Bond	13Sept.40
	E. P. Bourne	11Oct.40
	H. A. Packham	11Oct.40
	D. R. B. Park	11Oct.40
	J. E. Foster	10Oct.40
	E. V. Pearce	5Nov.40
	A. S. Cash	25Oct.40
	A. N. Kinnear	25Oct.40
	J. G. Hill	1Nov.40
	R. C. Theobald	1Nov.40
	W. Francis	1Dec.41
	A. Goodwin	8Nov.40
	F. T. Robinson	23Nov.40
	E. R. Brown	28Feb.41
Pilot Officer	F. Edwards	4Apr.41
Assistant Section Officers	D. M. MacDonell	22Sept.41
	E. S. Brown	13July41
	K. M. Colwell	26Jan.42
	B. Goldstraw	26Jan.42
	M. E. A. Rutherford	23Mar.42
	M. S. S. Mearns	23Mar.42
	J. M. Hicks	26Mar.42

Department of the Chief of the Air Staff—(*contd.*)

Assistant Chief of Air Staff (Operations)—(*contd.*)

Duty Officers

Group Captains	H. P. Lale, *D.S.O., D.F.C.*	3Mar.41
	V. Buxton, *O.B.E.*	9Mar.42
Wing Commander	A. H. W. E. Wynn, *O.B.E., p.s.a.*	30Apr.41

ASSISTANT CHIEF OF AIR STAFF (GENERAL)

Directorate-General of Ground Defence

Director-General	Major-General C. F. LIARDET, *C.B., D.S.O., T.D., s.c.*	
Director	Air Commodore A. P. M. Sanders, *C.B.E. i.d.c., p.s.a.*	28May40
Deputy Directors	Group Captain A. P. Ledger, *M.B.E., p.s.a.*	1Mar.42
	Group Captain J. A. W. Binnie	12Feb.40
Wing Commander	J. Coverdale	22Jan.41
Lieutenant-Colonels	J. P. Kellett, *D.S.O., M.C., p.s.c.*	19Mar.42
	The Lord Bingham, *M.C., p.s.c.*	14Feb.42
Squadron Leader	J. H. Harris	29May40
Major	M. R. Caldwell, *p.s.c.*	14Feb.42
Captain	J. A. Lord	24Feb.42
Flight Lieutenants	N. M. McElligott	2May39
	H. P. Hamilton	9Feb.42
	H. Hawkins	8Mar.42
Flying Officers	F. Wharton	1June42
	M. H. D. Cockayne	16Apr.42
	W. Gatward	12June41
	P. O'B. Brunner	26Oct.41
	G. H. B. Diprose	4Nov.40
	S. A. Bishop	18Mar.42
	C. W. Fairweather	3Mar 42
	A. J. O. Warner	5Sept.41
Pilot Officer	S. Harding	25May42
Assistant Section Officer	M. S. Pine-Coffin	21Sept.41
Higher Clerical Officer	A. R. Thomsett (*acting*).	

ASSISTANT CHIEF OF THE AIR STAFF (TECHNICAL)

Directorate of Operational Requirements

Director	Group Captain J. D. BREAKEY, *D.F.C.*	4Oct.37
Deputy Directors	Group Captain A. R. Wardle, *A.F.C., p.s.a.*	21 July41
	Group Captain R. V. M. Odbert	9Mar.39
Group Captain	J. N. Boothman, *A.F.C., p.s.a.*	8June42
Wing Commanders	D. J.Waghorn, *A.F.C.*	19Nov.41
	J. A. H. Louden, *p.s.a.*	25Aug.39
	A. O. Molesworth	11Sept.39
	E. C. W. S. Smith	12July40
	N. C. Odbert	8Dec.41
	W. R. Brotherhood	31Jan.41
Squadron Leaders	F. G. L. Bain	8Apl.41
	F. J. Fenton	10Dec.40
	F. D. Chappell	15Jan.41
Flight Lieutenants	E. E. Ellison	13Oct.39
	L. A. Jackson	24Nov.40
	F. W. Hancock	10June41
	J. F. Hyde	7Dec.41
Flying Officers	M. G. Parker	17Dec.41
	J. R. Ashwell-Cooke	27Apr 42
Staff Officer	W. F. Jaggs (*acting*).	
Higher Clerical Officer	E. W. Bates (*acting*).	

Deputy Directorate of Photography

Deputy Director	Wing Commander F. C. V. Laws, *O.B.E.*	1Nov.40
Wing Commander	B. E. Smith-Rewse	6Oct.41
Flight Lieutenant	L. G. Jonas	17Mar.42
Flying Officer	A. Smith	17Sept.41

Department of the Chief of the Air Staff—(*contd.*)

ASSISTANT CHIEF OF AIR STAFF (INTELLIGENCE)

Directorate of Intelligence (Operations).

Director	Group Captain F. F. INGLIS, *p.s.a.*	6Jan.37
Squadron Leader	S. D. Felkin, *M.B.E.*	28Aug.39
Flight Lieutenants	H. L. Benson	9Sept.39
	G. B. Jepson	27Nov.39
	C. B. H. Price	28Mar.40
	C. H. Smith	7June40
Flying Officers	R. A. E. Birch	13Sept.40
	R. M. C. Day	18Apr.40
	N. J. Miller	27May40
	W. W. Marks	7June40
	H. O. Gregory	1Apr.40
	W. A. M. S. Brayton	4July40
	H. R. Gray	1Apr.40
	L. F. Hartje	18Apr.40
	H. N. Roffey	12Aug.40
	C. K. Squires	9May42
	E. Sankey	18July40
	T. S. Wyatt	9Sept.40
	K. G. Springborn	14Nov.40
	J. P. C. Tooth	31Oct.40
	A. W. D. Cooper	7June40
Pilot Officers	H. M. Stokes	10Feb.40
	L. E. Collier	2Aug.41

Deputy Directorate of Intelligence (2)

Deputy Director	Wing Commander J. A. Easton	9Oct.39
Squadron Leaders	W. H. G. Heath	1Oct.40
	G. E. F. Proctor	30Apr42
Flight Lieutenants	G. Frechevilie	27Aug.39
	D. F. Lapraik, *D.F.C.*	26Aug.40
	R. Steele	12Sept.39
	D. S. Allom	12Sept.40
	C. Cornelius-Wheeler	30Oct.39
	S. J. Peskett	15Aug40
Flying Officers	J. R. Woods	17Oct.41
	G. W. Calvert	16Aug.40
	E. Harle	28Nov.39
	A. H. Williams	5Mar.40
	M. Golovine	27May40
	H. F. King	19July40
	I. M. Parsons	26July40
	A. W. Colley	9Oct.40
	A. W. Fagan	28Nov.40
	W. Biddle	18Mar.41
	R. S. Randolph	19Aug.40
	R. G. Bailey	2Feb.42
	D. M. Dent	21July41
	M. E. B. Lambert	16Oct.40
	L. M. Martin-Jones	2Feb.42
	W. G. Ballard	28Oct.40
	C. A. U. F. Chichester	26Nov.40
Pilot Officers	G. P. Kingdon	10Mar.41
	E. D. Moody	22May41
	Hon. F. M. M. O'Brien	7Aug.41
	S. L. Pettit	1May37
	D. C. Nutting	21Feb.42
Section Officers	M. E. Hammerton	1Oct.41
	H. L. M. Gibbs	30Dec.40
Assistant Section Officers	K. M. Hampson	25Feb.42
	E. M. Sagar	13Oct.41
	L. F. George	10Nov.41
	E. M. Donaldson-Rawlins	27Mar.42
	D. J. Langton	8Dec.41
	K. G. MacKenzie	8Dec.41
	B. G. Neville	28Jan.42
	N. W. Ross	28Jan.42
Higher Clerical Officer	R. Archer (*acting*)	

Department of the Chief of the Air Staff—(*contd.*)

Assistant Chief of Air Staff (Intelligence)—(*contd.*)

Directorate of Intelligence (Operations)—(*contd.*)

Deputy Directorate of Intelligence (3)

Deputy Director	Wing Commander G. W. P. Grant	24Mar.42
Squadron Leaders	A. D. MacDonald, *M.C.*	22Nov.39
	D. H. Scott	18Nov.40
	M. H. Merry, *M.C.*, *R.A.F.O.*	1July36
	G. T. Dennys, *O.B.E.*, *R.A.F.O.*	18July30
Flight Lieutenants	M. J. C. Allom	7Nov.39
	N. Zambra, *M.C.*	22May40
	J. C. E. Luard	25May40
	F. D. Berridge	15Feb.42
	A. Lee	26Feb.40
	N.A. Williams	6Aug.40
	T. A. C. Burgess	29Apr.40
	T. J. Stannage	26Aug.39
	C. S. Emden, *D.F.C.*	15Sept.41
	F. J. F. Lee, *R.A.F.O.*	
Flying Officers	*Sir* R. W. Boord	8June40
	K. C. Smith	5July40
	A. L. S. O'Beirne	1May42
	F. J. Howard	24June40
	B. K. O. Mathews	6May41
	F. S. Russell, *D.S.O.*, *D.F.C.*	29July40
	J. I. Eadie	21Dec.40
	R. C. H. Horne	30June41
	A. D. Bovill	12Nov.41
	C. Zerenner	11Mar.40
	R. D. Clinch	6May40
	D. A. C. Dewdney	21Feb.41
	C. E. H. Verity	1Oct.41
	E. M. Jones	26Nov.40
	W. H. McNeile	26Aug.40
	R. M. Stephenson	26Aug.40
	W. S. Wigglesworth	26Aug.41
	C. M. Manson	7Oct.40
	Hon. R. M. Watson	4Aug.40
	I. McDonald	19Sept.40
	G. A. Turner	19Sept.40
	A. Tout	7Oct.40
	R. A. Clarance	26Nov.40
	B. L. Middleton	5Dec.41
	H. A. Coysh, *D.F.C.*	12Dec.40
	A. C. Frank	17Jan.41
	C. T. Winterton	31Dec.40
	A. R. Dickinson	5 Apr.41
Pilot Officers	J. A. Stripe	15Feb41
	S. J. Duly	28Aug.41
	T. L. Outhwaite	3May41
	A. J. Heal	31Dec.41
	J. Hurst	20May41
	C. W. Edwards	1Jan.42
	H. Chessell	2May42
	S. Barrett	19Apr.42
	E. Fielden	29Oct41
	D. J. Buchanan	23May42
	H. A. M. Pearson	25May42
	G. F. Loewi	27May42
Assistant Section Officers	B. I. M. G. Nicholls	17Nov.41
	L. E. Goodwin	1Oct41
	M. D. Wilkinson	18Mar.42
	G. Currin	1Oct.41
	R. O. Prescott	1Oct.41
	D. Ralli	1Oct41
	H. B. E. Anderson	9Apr.42
	P. M. Brentnall	8Apr.42
	E. Hughes	23Nov.41
	M. E. Jones	7Dec.41
	M. Ekins	10Feb.42
	D. H. Rowden	23Dec.41
	E. H. Hearn	1Apr.42

Department of the Chief of the Air Staff—(*contd.*)

Assistant Chief of the Air Staff (Intelligence)—(*contd.*)

Directorate of Intelligence (Operations)—(*contd*).

Deputy Directorate of Intelligence (3)—(*contd.*)

Special Appointments	J. W. Pope-Hennessey, *Flight Lieutenant* (*R.A.F.O.*). E. A. Lane, *Squadron Leader* (*R.A.F.O.*). A. Congreve, *Flying Officer* (*R.A.F.O.*). N. H. Wallis, *F.R.S.L.*
Civilian Assistants	*Miss* R. Meynell. *Miss* E. I. Shanks.
Higher Clerical Officers	C. C. Ledsham. A. W. Jenvey (*acting*).

Directorate of Intelligence (Security)

Director	Group Captain D. L. BLACKFORD, *p.s.a.*	17Aug.34
Deputy Directors	Wing Commander P. L. Plant, *p.s.a.*	21Mar.41
	Wing Commander R. J. Montgomery-Moore ..	1Nov.39
Group Captains	L. F. Blandy, *C.B.*, *D.S.O.*	14Sept.39
	J. O. Archer, *C.B.E.* (*R.A.F.O.*).	
	F. W. Winterbotham (*R.A.F.O.*).	
Squadron Leaders	C. I. Casey, *M.C.*	25Aug.39
	C. Byron..	8June40
	R. H. Humphreys	28June40
	G. W. Hodgkinson, M.C.	27Jan.41
	V. J. Soflano, *M.B.E.*	26Aug.38
	W. H. Calvert	25July41
	P. J. B. Perkins (*R.A.F.O.*).	
Flight Lieutenants	M. A. Platts	9Mar.42
	A. C. Godfrey	24Nov.41
	P. H. Guimaraens	25Aug.39
	T. Shortland-Jones	26Aug.39
	C. H. G. Millis, *D.S.O.*, *M.C.*	8Aug.41
	A. J. Evans, *M.C.*	13Sept.40
	G. J. Mapplebeck	13Sept.40
	G. L. Reckitt, *M.C.*	29July40
	G. W. Holderness, *D.F.C.*	29Apr.40
	C. H. Blyth	28Nov.40
	A. C. Wilson	3Sept.39
	C. C. Cholmondeley	29Aug.40
	E. J. B. Rose	27Oct.41
	P. H. Manners-Wood	14Mar.41
Flying Officers	G. E. Tennant	10July41
	H. L. Archibald	28May40
	S. W. Slaughter	4Mar.40
	R. B. Snagge	8Apr.40
	D. E. Norman	9Apr.40
	F. Armitage-Smith	17June40
	R. E. Casey	12Aug.40
	R. L. Mathews	19Oct40
	O. A. Oeser	13Sept40
	A. P. F. Schneidau	28Nov.41
	W. E. Lloyd..	19Jan.42
	H. E. Blyth	27May40
	L. D. Harris	26Aug.40

Department of the Chief of the Air Staff—(*contd.*)

Assistant Chief of the Air Staff (Intelligence)—(*contd.*)

Directorate of Intelligence (Security)—(*contd.*)

Flying Officers (contd.)	J. D. C. Curtis, *M.B.E., M.C.*	14Nov.40
	N. Gatey	12June40
	G. C. Laws	26July40
	P. de Haan	22Oct.40
	W. M. Gould	17Feb.41
	J. E. H. Park	23June41
	G. A. McK. Phillips	8Apr.42
	R. W. J. Hooper	2May42
	G. A. Capes	5Nov.40
	C. Challen	8Nov.40
	A. T. Pilley	22July41
	R. G. W. Bragg	5Feb.42
	G. V. L. Humphreys	1Apr.41
Pilot Officers	E. V. A. Scorer	12Mar.42
	E. L. Bryan	15Mar.41
	R. E. Dickinson	6May41
	R. G. H. Cullingham	21July41
	H. Davies	21July41
	K. G. Gilson	21July41
	J. R. Perceval	21July41
	P. N. Labertouche	31Dec.40
	W. Millward	31Mar.42
	A. McIntosh	30Apr.42
	A. Struthers	23May42
Flight Officer	C. M. Ambrose	23Feb.42
Section Officers	A. V. Hamilton-Grace	11Aug.41
	A. J. P. Linton	24Nov.41
	G. O'Leary	2Jan.41
Assistant Section Officers	D. M. Keeton	6July41
	K. Evison	12Nov.42
	J. M. Brotherton	23Jan.41
	A. A. Gairdner	4Oct.41
	A. J. Bridel	11June42
	V. Hesford	28Jan.42
	A. M. Palmer	28Jan.42
	J. M. Balfour	10Feb.42
	M. E. Rice	4Feb.42
Special Appointment	C. H. Sargant.	
Staff Officer	J. B. Hogan (*acting*).	
Civilian Assistant	*Miss* E. S. Duncan.	
Higher Clerical Officers	J. C. Macnair (*acting*).	
	H. C. Slade (*acting*).	

Department of the Chief of the Air Staff—(*contd.*)

Assistant Chief of the Air Staff (Intelligence)—(*contd.*)

Directorate of Allied Air Co-operation and Foreign Liaison

Director	Air Commodore H. G. CROWE, *M.C.*, *p.s.a.*	20Jan40
Deputy Director	Wing Commander A. S. W. Dore, *D.S.O.*, *T.D.*, *D.L.*	4July40
Wing Commander	J. M. J. C. J. I. Rock de Besombes	7Jan.41
Hon. Wing Commander	W. E. N. Growdon, *Capt.* (*ret.*)	
Squadron Leaders	T. E. Pennington	1May42
	T. C. Wells, *O.B.E.*, *M.C.*	10July40
	G. M. Wyatt	27Mar.42
	M. Tod	22July40
	E. C. L. Richardson	9Jan.41
Flight Lieutenants	S. R. K. Glanville	4July40
	M. J. B. Stoker	18July40
	W. S. Chaney	5Sept.40
	A. J. Smith	7Nov.40
	K. F. Gardner	9Apr.41
	J. A. de Laszlo	27Sept.40
Flying Officers	F. M. L. Olsen	21Jan.42
	H. L. Seligman	9Sept.41
	E. O. D. Keown	26Nov40
	S. T. Jakimowicz	7Mar41
	A. P. German-Ribon	19Oct41
	R. C. White	29Nov.40
	R. A. Green	9Dec.40
	J. E. H. Park	23June41
	G. M. F. Stow	14May42
Pilot Officers	T. Gray	10Apr.42
	J. S. Fairfax-Jones	2June41
	D. P. Hickman	10Apr.42
	E. F. Lloyd	9Sept.41
	D. D. Crichton	1Sept.41
	A. C. W. Hardy	20Sept 41
	C. B. Hill	26Mar 42
	E. A. Luce	1June42
Assistant Section Officer	A. F. Walters	21Apr 42

Department of the Chief of the Air Staff—(*contd.*)

Assistant Chief of the Air Staff (Intelligence).—(*contd.*)

Deputy Directorate of Intelligence (4)

Deputy Director	Group Captain C S. Cadell, *p.s.a.*	7Mar.41
Wing Commander	F. C. Daubney	12Dec.41
Flight Lieutenants	H. B. T. Childs	20Apr.40
	J. W. W. Whitehead	25May42
Flying Officers	F. J. Maggs	5Dec.39
	A. W. Bowyer	4Oct.41
	J. W. Limmer	24July41
	J S. B. Coatman	6June41
Pilot Officers	J. B. Cottam	3May41
	C. Peoples	15Apr 42
	R. E. Staples	22Dec.41
	J. H. K. Reynolds	28May42
Section Officer	J. Selby	24Dec.41
Assistant Section Officers	E. R. T. Strachan	13July41
	M. D. Masterman	2Nov.41
	Y. M. Eveleigh	16Nov.41
	M. G. Vance	9June42
	J. F. Briscoe	21Dec.41

Assistant Directorate of Intelligence (Photographic)

Assistant Director		
Squadron Leader	T. M. McNeil, *O.B.E.*	9July41
Flying Officer	W. L. Stewart	4Jan.42
Pilot Officers	A. H. G. Pickering	1June42
	J. R. Y. Radleigh	1June42
Assistant Section Officers	B. L. Body	30June41
	H. M. S. Stewart	10Sept.41
	E. F. Pike	12Sept.41
	E. A. Price	15Sept.41
	M. E. M. Blackler	19Oct.41

Assistant Directorate of Intelligence (Science)

Assistant Director	*Dr.* R. V. Jones, *C.B.E.*
Senior Scientific Officer	*Dr.* F. C. Frank.
Scientific Officer	*Dr.* A. H. Smith.
Junior Scientific Officer	D. J. Garrard.

Department of the Chief of the Air Staff—(*contd.*)

ASSISTANT CHIEF OF AIR STAFF (POLICY)

Wing Commander	R. E. de T. Vintras, *p.s.a.*	9Sept.40
Flying Officers	K. Broadley	3June40
	E. J. R. Eaglesham	7Feb41
Pilot Officer	W. J. K. Diplock	19Dec 41
Higher Clerical Officers	W. H. Scudder.	
	F. G. Langabeer (*acting*).	

Directorate of Plans

Director	Air Commodore W. ELLIOT, *C.B.E.*, *D.F.C.*, *p.s.a.*	27Apr.42
Deputy Director	Group Captain W. L. Dawson, *p.s.a.*	14Jan.40
Wing Commanders	R. S. Darbishire	18May42
	W. M. L. MacDonald, *D.F.C.*	11Jan.42
	W. P. Harvey	10July41
	J. N. Tomes	15Apr.40
Squadron Leaders	J. S. Heagerty	25Aug.39
	G. H. Lewis, *D.F.C.*	25Aug.39
	E. T. Rees, *D.S.O.*, *M.C.*	25Aug.39
	C. Kerr	20July40
	R. J. Abrahams	3Jan.42
Pilot Officer	D. Y. Wheatley	31Dec.41

Deputy Directorate of Policy and Development

Deputy Director	Group Captain R. Ivelaw-Chapman, *D.F.C.*, *A.F.C.*, *p.s.a.*	1June41
Wing Commander	A. Earle, *p.s.a.*	25Feb.41
Squadron Leader	J. Scrimgeour	6Apr.42
Flight Lieutenant	A. H. Keenan, *D.S.O.*, *O.B.E.*, *M.C.*	8Nov.39
Flying Officer	P. M. J. Koch de Gooreynd	23Mar.42

Deputy Directorate of Policy (Overseas)

Deputy Director	Group Captain F. W. Long, *p.s.a.*	5Dec.41
Wing Commanders	R. A. T. Stowell	20May42
	W. R. Sadler, *p.s.a.*	2Jan.42
Flying Officer	E. Mayer	27Oct.41

Dominion Liaison Officers

For particulars see pages 73–99.

DEPARTMENT
OF THE
AIR MEMBER FOR PERSONNEL

Air Member for Personnel	**Air Vice-Marshal** (*Acting Air Marshal*) **P. BABINGTON,** *C.B., M.C., A.F.C.*	1Dec.40
Private Secretary	J. B. R. Davies.	
Chaplain-in-Chief	*Rev.* M. H. Edwards, *O.B.E., B.A., K.H.C.*	5Sept.39
Staff Chaplains	*Rev.* A. McHardy, *M.C., M.A.*	14Mar.41
	Rev. J. Firth, *M.C., K.H.C.*	7Sept.39
	The Right Rev. Mgr. H. Beauchamp, *M.C., V.G., B.A.*	5Sept.39
	Rev. C. J. F. Gilmore, *M.A.*	9Mar.40

Directorate of Postings

Director	Air Vice-Marshal J. J. BREEN, *C.B., O.B.E., i.d.c., p.s.a.*	1Dec.40
Deputy Directors	Group Captain R. G. Gardner, *D.S.C., q.s.*	20Mar.42
	Squadron Leader A. H. Pearce, *D.F.C.*	25Aug.39
Wing Commander	S. L. Blunt	28Apr.42
Squadron Leaders	T. G. G. Hutchinson	26Mar.40
	W. A. C. Heyman	2Dec.40
	D. W. Stannard	15May40
Squadron Leader (R.C.A.F.)	F. W. Hammond	4Dec.41
Flight Lieutenants	A. P. Wayte	22July41
	E. S. Williams	23Feb.40
	A. P. G. Hyde	2Feb.42
	C. Hill, *M.C.*	9Oct.40
	H. J. Winch	8July40
	J. H. Chart	5Mar.41
	G. V. Atkinson	16Jan.41
	C. Kershaw	23Oct.40
	D. P. Fulton	5Apr40
	K. C. Holloway	6Apr.42
Flight Lieutenant (R.N.Z.A.F.)	J. M. T. Gamble	4Dec.41
Flight Lieutenants (R.C.A.F.)	T. C. Thompson	4Dec.41
	D. S. Patterson	28Jan.42
	R. W. A. Ivermee	6May42
Flying Officers	L. W. Snagge	7Feb.40
	J. G. MacAndrew	11Mar.40
	P. C. Ricard	17Feb.41
	I. J. Pitman	17June41
	A. MacNaghten	24June40
	A. E. Allan-Taylor	20Feb.42
	C.M. Gamon	23July41
	R. How	25May42
Pilot Officers	F. A. Mayatt	16Apr.42
	J. G. McKeown	6Mar.41
Flight Officer	B. M. Garrad-Cole	6Feb.41
Staff Officers	A. E. Porter (*acting*).	
	S. H. Goater (*acting*).	
	R. W. Hunt (*acting*).	
	C. N. Bradbury (*acting*).	
	A. J. Hockley (*acting*).	
	H. J. Marshall (*acting*).	

Department of the Air Member for Personnel—(*contd.*)

Directorate of Postings—(*contd.*)

Higher Clerical Officers ..	H. J. McGee (*acting*). R. A. Carroll (*acting*). J. C. Braben (*acting*). W. E. Burges (*acting*). W. J. Davidson (*acting* E. C. Colson. G. C. Mills (*acting*). G. A. Moles (*acting*). C. H. Cork (*acting*). F. W. Stevenson (*acting*). §*Miss* L. L. Clamp (*acting*). §*Miss* D. L. Craymer (*acting*). §C. V. Dier. §*Miss* M. E. Emms (*acting*). §E. Llewellyn (*acting*). §A. E. Morgan. §C. J. R. Seccombe. §W. H. Welham (*acting*). §A. M. West (*acting*).

Directorate of Personal Services

Director	Air Commodore A. L. FIDDAMENT, *D.F.C., i.d.c., p.s.a.*	30Apr.42
Deputy Directors	Group Captain A. Fletcher, *C.M.G., C.B.E., M.C.*	28Oct.39
	Group Captain W. B. Hargrave, *O.B.E.*	31Jan.37
	Wing Commander G. R. Oliver	31Jan.37
Group Captain	F. G. Stammers, *O.B.E.* (*Provost Marshal and Chief of Air Force Police*)	23Aug.28
Wing Commanders	E. H. Hooper	19July39
	F. H. D. Henwood, *D.F.C.*	3Nov.41
	C. F. Goatcher	27Sept.39
Squadron Leaders	E. L. Ardley	16June41
	A. A. C. Hyde	6Dec.39
	R. F. Fleming	1Feb.41
	J. E. Hume, *D.S.O.*	5July40
	W. R. John	18Sept.39
	J. G. Links	24Nov.41
	J. Lawson	25Aug.39
	W. A. Hammerton	4Nov.41
Flight Lieutenants	W. E. Duckfield	5July40
	R. Lutyens	22Dec.41
	H. H. Bolitho	29Nov40
	R. E. Le Sueur	17Feb.41
	J. Elliott	24Mar.40
	J. F. Burnet	26July40
	M. A. Palethorpe	8May41
	P. A. R. Juden	25Apr.40
	F. E. Hixson	27Nov.39
	W. J. Rivers	27Nov.39
Flight Lieutenant (*R.C.A.F.*)	G. S. Screaton	
Flying Officers	G. F. Caines	26Sept.40
	J. E. Horwell	9Sept.40
	W. H. B. Horne	7Jan.41
	A. F. Bulkley	4May42
	E. A. Sorrell	18May42
	E. T. Dangerfield	19Aug.40
	R. J. K. Chattey	27Nov.41
	D. F. Appleby	15Apr.41
	J. D. Bower	21Apr.41
	W. O. Carter	21Jan.42
	H. L. Ellis	14Apr.42
	R. Bickley	6Apr.41

§ On loan from another Government Department.

Department of the Air Member for Personnel—(*contd.*)

Directorate of Personal Services—(*contd.*)

Pilot Officers	M. B. Cole	8Apr.41
	R. M. Marsh	15Mar.41
	R. B. Raymond	3July41
	A. E. Mallett	17Nov.41
	A. P. Le M. Sinkinson, *O.B.E.*	21Dec.41
Assistant Section Officer ..	M. D. George	21July41
Reception Officers	T. E. B. Howe, *C.B.E.*, *A.F.C.*, *p.s.a.*, *Air Commodore* (*ret*).	
	R. M. C. Macfarlane, *M.C.*, *p.s.a.*, *Wing Commander* (*ret*).	
Hon. Wing Commander ..	R. Burges, Cmdr. *R.N.* (*ret*).	
Special Appointment	**J. H. McN. Campbell**, *Squadron Leader* (*ret*).	
Officer in charge of Royal Air Force Comforts	J. Healy, *M.B.E.*	
Civilian Assistant	*Miss* S. Fass.	
Senior Staff Officer	E. S. Chapman (*acting*).	
Staff Officers	H. C. Flower (*acting*).	
	C. R. Adlam (*acting*).	
	§*Miss* C. G. Catley (*acting*).	
	Miss E. M. M. Woodhams, *M.B.E.* (*acting*).	
	G. C. Trumble (*acting*).	
Higher Clerical Officers ..	S. R. McCartney.	
	A. A. Elliott (*acting*).	
	H. J. Trotman (*acting*).	
	C. H. Plowman-Brown (*acting*).	
	W. J. Pearson (*acting*).	
	Miss M. Crabbe (*acting*).	
	Miss E. E. James (*acting*).	
	§C. B. Archer.	
	§*Miss* E. F. Clark.	
	§*Mrs.* E. M. Ellis.	
	§R. S. Keene (*acting*).	
	§L. B. Mapp (*acting*).	
	§F. T. Robinson.	
	§*Miss* W. M. Shepherd.	
	§*Miss* I. G. Shreeve (*acting*).	
	§W. N. Shuttleworth (*acting*).	
	§A. J. Tucker.	
	§A. P. Ward.	
Assistant Editor	*Mrs.* M. H. Chetham-Strode.	

Directorate of Air Force Welfare

Director	Air Commodore H. PEAKE	26Mar.40
Squadron Leader	W. S. Dailey	18Apr.40
Flight Lieutenants	A. G. Fisher	10Apr.40
	F. C. Edwards	25Feb.42
	W. Winterbottom	10Feb.41
	H. Perceval	1Apr.42
	R. N. Birley	25Feb.42
Flying Officers	E. Pralle, *A.F.C.*	10Apr.42
	F. S. Lamping	6Oct.41
	A. E. R. Gilligan	23Mar.42
Pilot Officers	J. G. Paterson, *M.V.O.*	14Feb.41
	The Master of Kinnaird	4Sept.40

Directorate of Educational Services

Director	***W. M. PAGE**, ***C.B.E.***, ***M.A.***
Principal Education Officer ..	*J. A. Taylor, *O.B.E.*, *M.Sc.*
Education Officer (*Grade I*) ..	W. G. Sheppard, *B.A.*
Education Officer (Grade II)	*E. Knowles, *B.Sc.*
Education Officer (*Grade III*)	*E. N. Marriott, *M.Eng.*, *A.I.Mech.E.*, *A.M.I.E.E.*
Higher Clerical Officers ..	C. W. B. Watford.
	W. A. Dickins.

* These officers hold R.A.F.V.R. Commissions, *vide* column 1113.
§ On loan from another Government Department.

Department of the Air Member for Personnel—(*contd.*)

Directorate of R.A.F. Medical Services

Director-General	Air Marshal *Sir* HAROLD E. WHITTINGHAM, *K.B.E., M.B., Ch.B., F.R.C.P.(Lon.), F.R.C.P.(E.), F.R.F.P.S., D.P.H., D.T.M. & H., K.H.P.*	20Nov.39
Deputy Director-General ..	Group Captain D. McLaren, *M.B., Ch.B.* ..	1Oct.40
Director of Hygiene	Group Captain T. McClurkin, *M.B., B.Ch., D.P.H., Dip. Bact., D.T.M. & H.*...	1Mar.40
Director of Dental Services	Group Captain L. Somerville-Woodiwis, *L.D.S.*	26Sept.35
Wing Commanders	J. McC. Kilpatrick, *M.B., B.Ch., D.P.H.* ..	6Feb.39
	F. L. White, *M.R.C.S., L.R.C.P.*	16July41
	J. Hutchieson, *M.B., B.Ch., D.P.H.*	15Mar.38
	G. S. Strachan, *M.B., Ch.B.*	1Jan.39
	G. O. Williams, *M.R.C.S., L.R.C.P.*	18Apr.41
Squadron Leaders	J. F. Sandow, *M.R.C.S., L.R.C.P.*	17June42
	J. C. Blair, *M.B., Ch.B.*	17Dec.40
	J. W. Patrick, *M.B., B.Ch. D.P.H.*	5Feb.41
	H. L. Willcox, *M.B., Ch.B.*	5June40
	H. M. G. Williams, *L.D.S.*	24Nov41
	W. T. Buckle, *M.B., Ch.B.*	29Aug.41
Flight Lieutenants	J. Holt	9Oct.39
	R. Oddie, *M.B., B.Ch., M.R.C.S., L.R.C.P.* ..	4July41
Flying Officer	L. G. Moy	19May41
Staff Officer	H. D. Courtenay.	
Higher Clerical Officers ..	R. A. V. Maughan.	
	J. S. Lafferty (*acting*).	
	F. W. Agar (*acting*).	
	§*Miss* W. E. Jenkins (*acting*).	
	Miss I. M. Marshall (*acting*).	

Nursing Service

Matron-in-Chief	***Miss* E. M. Blair, *R.R.C.***
Matron	***Miss* M. E. R. Edwards, *R.R.C.***
Higher Clerical Officer ..	**F. S. Manning (*acting*).**

Directorate of Manning

Director	Air Commodore J. W. CORDINGLEY, *C.B.E.*	17 July 39
Deputy Directors	Wing Commander T. F. W. Thompson, *D.F.C., p.s.a.*	20Apr.40
	Wing Commander J. H. Green	28Sept.39
Assistant Directors	W. Boddington (*acting*).	
	H. P. Grabaskey (*acting*).	
Wing Commander	S. J. Bailey, *O.B.E.*	16Oct.39
Squadron Leaders	C. A. B. Wilcock, *A.F.C.*	4Sept.39
	V. A. Watkins	29Jan.40
Flight Lieutenants	P. N. Shone	7Mar.40
	G. R. Keep	14Aug.40
	D. L. Jacques	24Apr.40
Flying Officers	A. E. Coote, *M.M.*	26May41
	W. W. Watson	15July40
	F. T. Solis	20May40
	F. J. Davey	9Apr.42
	C. S. Bray	21Apr.41
	H. A. H. Christie	13Jan.41

§ On loan from another Government department.

Department of the Air Member for Personnel—(*contd.*)

Directorate of Manning—(*contd.*)

Assistant Section Officers	P. F. Barr	16June42
	D. J. Hall	6Apr 42
Staff Officers	S. S. Burridge (*acting*).	
	A. S. Horsman (*acting*).	
	A. H. Hibbert (*acting*).	
	A. K. Howard (*acting*).	
	Miss D. Osborn (*acting*).	
	V. O. Heath (*acting*).	
	§A. C. Skinner (*acting*)	
	W. F. Shanks (*acting*).	
Higher Clerical Officers	§C. J. Cromblehome.	
	Miss A. M. Knott.	
	W. Green (*acting*).	
	J. J. Gayer (*acting*).	
	§*Miss* N. Slater.	
	Miss R. L. Bridger (*acting*).	
	§A. E. Milne (*acting*).	
	§W. G. Youngman (*acting*).	
	§A. H. Blackbourne (*acting*).	
	§H. F. W. Sindell (*acting*).	
	§*Miss* F. Murphy (*acting*).	
	§A. Harris (*acting*).	
	§T. S. Hinds (*acting*).	
	Miss I. Falconer (*acting*).	
	§*Miss* D. Bent (*acting*).	
	Miss A. O'Reilly (*acting*).	
	H. D. Coldrick (*acting*).	
	Miss H. K. Salomon (*temp.*).	
	§D. McQueen (*acting*).	
Special Appointment	E. S. Hanson.	

Directorate of the Women's Auxiliary Air Force

Director	Air Commandant **K. J. TREFUSIS FORBES**, *C.B.E.*	1July39
Deputy Director	Wing Officer I. M. Campbell	5Apr.41
Squadron Officers	C. Woodhead	24Jan.42
	S. V. Williamson	23Mar.42
	I. C. Mansel	26Jan.42
Flight Officers	*Lady* A. I. Seton	11Nov.40
	O. A. Davies	12Mar.42
	D. Langham	8Sept.41
Section Officers	B. J. Holmes	13June41
	M. K. Swift	4Dec.41
	I. M. Carroll	8Apr.41
	P. J. Adams	18Feb.42
	M. S. Haig	7Apr.42
	F. B. Hill	29Dec.41
Assistant Section Officers	L. Trengrouse	6Jan.42
	K. B. Eades-Eachus	27Feb.42
	M. G. Trevelyan	9June41
	J. A. Palmer	18Apr.42
	B. D. Powlett	18Feb.42
	M. A. Cumella	21Aug.41
	E. D. D. Box	4Sept.41
	M. E. Hamilton	25Nov.41
	B. T. Robinson	2Apr.42
	B. M. Matthews	3Apr.42
	D. G. Goodfellow	6Apr.42
	D. M. J. Wymer	17Nov.41
	J. Cort	9Mar.41
	J. E. Ritchie	13Mar.42
Higher Clerical Officer	C. A. Turnnidge (*acting*).	

§ On loan from another Government Department.

DEPARTMENT
OF THE
AIR MEMBER FOR SUPPLY AND ORGANISATION

Air Member for Supply and Organisation	**Air Chief Marshal Sir Christopher L. COURTNEY,** *K.C.B., C.B.E., D.S.O., p.s.a.*	15Jan.40
Deputy Air Member for Supply and Organisation	Air Vice-Marshal D. G. DONALD, *C.B., D.F.C., A.F.C., i.d.c., p.s.a.*	1Feb.39
Private Secretary	C. H. Wykes.	
Assistant Administrative Officer	C. E. F. Gough (*acting*).	
Wing Commander	P. G. Bullen	6Apr.42
Squadron Leader	F. J. S. Britnell, *D.F.C.*	11Mar.40
Staff Officer	R. K. Harvey (*acting*).	
Higher Clerical Officer	§L. N. T. S. Campbell (*acting*).	

Controller-General of Economy

Controller-General	Air Vice-Marshal *Sir* John M. STEEL, *G.C.B., K.B.E., C.M.G.*	15Apr.41
Wing Commander	C. L. Thompson	24Dec.40
Squadron Leader	B. G. Dickinson	14Apr.42

Joint Organisation and Maintenance (U.S. Army Air Forces)

Group Captain	H. I. Cozens, *A.F.C., p.s.a.*	12July41

Directorate-General of Organisation

Director-General	Air Commodore (*Acting Air Vice-Marshal*) L. N. HOLLINGHURST, *C.B., O.B.E., D.F.C., i.d.c., p.s.a.*	17Nov.38
Personal Assistant	A. E. Dazeley.	

Organisation Forecasting

Special Appointment	H. O. R. Hindley.	
Wing Commander	E. A. Jones	21Mar.41
Flight Lieutenants	C. W. Myring	18Sept.39
	T. G. Waterlow	30Sept.41
	E. D. Drew	7Feb.41
	H. E. Barker	3July39
Flying Officers	F. W. Arnold	15Apr.42
	F. V. Coombes	29Oct.40
	B. Tassell	29Oct.40
Pilot Officers	E. B. Proud	23Apr.42
	C. G. Leigh-Hunt	24Feb.41

Deputy Directorate of Organisation (Mechanical Transport).

Deputy Director	Group Captain R. Costa, *p.s.a.*	31Dec.38
Squadron Leaders	J. F. A. Day, *A.F.C.*	1Jan.40
	W. V. Sherwell	12May41
Flight Lieutenant	C. G. Slade	1May42
Flying Officer	P. Louis	28July41
Pilot Officers	W. L. Morgan	7July41
	B. T. Pollock	18Aug.41
Senior Staff Officer	P. E. Smith (*acting*).	
Higher Clerical Officer	C. E. Cox (*acting*).	

§ On loan from another Government Department.

Department of the Air Member for Supply and Organisation—(*contd.*)

Assistant Directorate of Organisation (Ferrying)

Assistant Director	Wing Commander P. S. Foss	6Apr.42
Squadron Leader	W. M. Hargreaves	5June40
Flying Officers	J. R. S. Borman	5Sept.41
	M. W. B. Bladon	7Sept.40
	J. N. L. Baker	1Oct.40
Higher Clerical Officer	§A. Turner (*acting*).	

Civilian Liaison Officer (Ferrying)

Civilian Liaison Officer	S. A. Dismore.
Aircraft Reception Officer	J. E. Adams.
Temporary Assistant	F. E. Roques.

Assistant Directorate of Organisation (Mails)

Assistant Director	Wing Commander A. C. Bayley, *p.s.a.*	1Oct.41
Flying Officer	W. J. H. W. Shewry	22June42
Higher Clerical Officer	*Miss* R. W. Thomas	

Directorate of Organisation

Director	Group Captain W. M. Yool, *C.B.E.*, *p.s.a.*	9Sept.40

Deputy Directorate of Organisation (1).

Deputy Director	Group Captain S. D. Culley, *D.S.O.*, *p.s.a.*	8Dec.41
Wing Commanders	V. R. Gibbs. *D.S.C.*, *p.s.a.*	1Sept.34
	J. C. Stevens, *O.B.E.*	13May40
	J. W. Deacon	29Aug.41
Squadron Leaders	F. T. Stacey	8Dec.39
	F. Carpenter	25Aug.39
Flight Lieutenants	P. Alderson	24Mar.41
	E. Errington, *M.P.*	12May42
	D. G. Nairn, *O.B.E.*	29Dec.41
	T. W. Pool	1Aug41
	H. Dinwoodie, *O.B.E.*, *M.C.*	16Dec.40
	J. C. Burney-Cumming	21Apr.41
Flying Officers	J. S. Rowlands, *M.B.E.*	23Sept.40
	G. B. Johnson	19Mar.42
	D. A. Catesby	7Sept.40
	H. J. Morrish	13Apr.42
	C. H. S. Blatch	29Apr.42
	S. C. Wood	2Dec.40
	J. A. Plowman	20May41
	E. P. Duncan	3Mar.41
	S. E. Lezard	5Mar.42
	G. D. Berry	10June42
	R. A. C. Holme	1Mar.42
	G. H. Hadley	1Apr.42
	K. M. Scammell	11May42
	D. C. Way	5Aug.41
	F. Morton-Smith	25May42
Pilot Officers	J. A. M. Lee	1May42
	E. A. R. Puplet	20May42
Higher Clerical Officer	S. Rowley (*acting*).	

R.A.F. Liaison Officers with Civil Defence Regional Commissioners.

Liaison Officers

- R. J. Bone, *C.B.*, *C.B.E.*, *D.S.O.*, Group Captain (*ret.*).
- A. E. Borton, *C.B.*, *C.M.G.*, *D.S.O.*, *A.F.C.*, Air-Vice Marshal (*ret.*).
- H. M. Cave-Brown-Cave, *C.B.*, *D.S.O.*, *D.F.C.*, Air Vice-Marshal (*ret*).
- *Sir* Edward L. Ellington, *G.C.B.*, *C.M.G.*, *C.B.E.*, Marshal of the Royal Air Force.
- A. N. Gallehawk, *A.F.C.*, Air Commodore (*ret.*).
- S. Grant-Dalton, *D.S.O.*, *A.F.C.*, Wing Commander (*ret*).
- N. D. K. MacEwen, *C.B.*, *C.M.G.*, *D.S.O.*, Air-Vice Marshal (*ret.*).
- *Squadron Leader Sir* R. Pigott, *Bt.*
- *Sir* Oliver Swann, *K.C.B.*, *C.B.E.*, Air-Vice Marshal (*ret*).
- J. H. S. Tyssen, *C.B.*, *M.C.*, Air Vice-Marshal (*ret.*).

§ On loan from another Government Department.

Department of the Air Member for Supply and Organisation—(*contd.*)

Deputy Directorate of Organisation (2).

Deputy Director	Wing Commander D. W. Lane, *p.s.a.*	9Jan.41
Wing Commanders	N. Young	19Nov.41
	E. F. Porter	12July40
Squadron Leader	B. P. Jones	8Mar.41
Flight Lieutenant	J. D. Christopher	22Apr.40
Flying Officers	W. N. Cronshaw	2Jan.41
	L. W. Jones	5Jan.42
Higher Clerical Officer	A. E. W. Newton (*acting*).	

Deputy Directorate of Organisation (Planning).

Deputy Director	Group Captain A. C. H. Sharp, *p.s.a.*	17Mar.41
Wing Commanders	W. L. Stedman	16June42
	E. N. Lowe, *p.s.a.*	27Aug.40
Squadron Leaders	E. N. Clifton	26Oct.39
	H. J. A. Kinsman	3Sept.39
	J. K. Silver	22Jan.40
Flight Lieutenants	G. A. Hadley	9July34
	N. T. Tangye	12Oct.40
	E. R. Playford	11Aug.41
	F. H. P. Warmington	25Aug.39
	F. P. Thres	7Apr.42
Flying Officers	W. C. Alders	13Apr.42
	F. C. Clarke	22May41
	F. Whitworth	9Jan.41
	C. F. C. Holmes	18Aug.41
	H. S. Hopcraft	25Apr.41
Pilot Officers	G. P. Rayner	26Aug.41
	F. A. V. Bryne	5Mar.42
Assistant Section Officers	M. J. Reid	30Mar.42
	D. Joyce-Clarke	20Apr.42

Directorate of Organisation (Establishments)

Director	Group Captain S. E. STORRAR, *p.s.a.*	6Sept.37
Deputy Director	Wing Commander G. R. Montgomery	1July41
Wing Commanders	J. B. T. Whitehead	24Mar.42
	F. J. Manning	6Apr.42
Squadron Leaders	S. C. Harker	28Jan.42
	C. G. L. Bowley	15Jan.40
	J. F. Lewis	16Apr.42
Flight Lieutenants	D. Hay	23Nov.40
	H. J. Cowley	3July40
	A. F. Wearn	13Apr.42
	D. G. Foreman	27July40
Flying Officers	G. Smith	22June42
	A. H. Kemsley	30Oct.40
	E. J. Peacock	21July41
	T. Lilley	30Mar.42
Assistant Section Officer	M. L. H. Seales	16Apr.42
Senior Staff Officer	E. G. Marchant (*acting*).	
Staff Officers	E. C. Durham (*acting*).	
	W. A. Botting (*acting*).	
	L. Booth (*acting*).	
	H. W. Allan (*acting*).	
Higher Clerical Officers	A. J. Cole (*acting*).	
	E. A. Smith (*acting*).	
	§R. W. Cross.	
	§W. E. East.	
	§T. R. Paterson.	
	§J. Pitcher.	
	§W. E. Saunders.	

§ On loan from another Government Department.

Department of the Air Member for Supply and Organisation—(*contd.*)

Directorate of Movements

Director	Group Captain F. H. SIMS	3Nov.37
Deputy Director		
Wing Commanders	P. J. Mote	17July40
	B. Allen	26Sept.38
	C. J. Salmon	10July39
Squadron Leaders	R. C. Vaughan, *M.C.*	8Apr.40
	R. T. Cackett	29Aug39
	G. B. Lewis	17Apr.40
	W. Royle	29Aug.39
	R. E. W. Little	6Sept.40
Flight Lieutenants	A. W. Clemson, *O.B.E., D.S.C.*	13May42
	W. E. Hole, *M.M.*	21Aug.41
	T. W. C. Robinson	20Sept.39
	A. W. Pim	24July40
	H. R. Yiend	23Apr.40
	A. B. Raymond-Barker	1Sept.40
	A. J. Tyler, *M.C.*	24July41
	E. A. Waterton	10Dec.40
	E. W. Veysey	18July41
	J. Heard	8Sept.39
Flying Officers	H. J. C. Whitmee	20May40
	J. Fearne	21Feb.41
	J. H. Whewell	30July40
	W. G. Williams	24Oct.40
	W. J. R. Pincott	14Nov.40
	R. M. Pugh	14Nov.40
	C. F. Crosby	9Dec.40
	G. J. B. Pilcher	9Dec.40
	S. H. Barker	20Feb.41
	A. W. M. Stimson	1Feb.41
	H. C. E. Weekes	16June42
	M. J. E. de Froberville	18Jan.41
	W. R. B. Reed	26Nov41
	J. Freeman	12Jan.41
	N. W. F. Codd	1Nov.41
Pilot Officers	R. L. Pulton	6Feb.42
	D. Grant	6May42
	D. S. M. Seaton-Reid	18July41
	R. A. P. Banks	25May42
	J. Wort	22Sept.41
	G. T. Dann	7Jan.42
	A. Andrews	1June42
Section Officers	E. Potts	11Dec.41
	P. T. Gollance	10June41
	K. L. Downs	19Dec.41
	P. J. Martin	18Nov.41
Assistant Section Officers	M. E. Laslett	29May42
	B. H. Morton	16June42
Senior Staff Officer	H. A. Plastow, *M.M.*ø (*acting*).	
Staff Officer	J. Wells (*acting*).	
Higher Clerical Officers	P. W. Burton (*acting*).	
	J. P. Gavin (*acting*).	
	C. S. Kirkness (*acting*).	
	W. H. Lawrance, *M.M.* (*acting*).	
	R. Murphy ø (*acting*).	
	§L. Cohen.	
	§E. L. Corby (*acting*).	
	A. E. T. Haylock (*acting*).	
	Miss M. H. King ø (*acting*).	
	R. J. Bates (*acting*).	

§ On loan from another Government Department.
ø On mission to America.

Department of the Air Member for Supply and Organisation—(*contd.*)

Directorate of War Organisation

Director	Air Commodore (*Acting Air Vice-Marshal*) R. P. M. WHITHAM, *C.B.*, *O.B.E.*, *M.C.*, *p.s.a.*	24Dec.38
Deputy Directors	Group Captain A. D. Davies, *p.s.a.*	14Mar.38
	Wing Commander J. E. V. Tyzack	18Jan.41
Wing Commander	P. C. Hilton	20May40
Squadron Leaders	A. B. Yuille, *D.F.C.*, *w.s.*	10Jan.40
	E. C. Chesterton	29May40
Flight Lieutenants	K. F. Berry	7Jan.42
	R. O. Rhys	31Oct.41
	G. F. Turberville, *w.s.*	2Apr.42
	K. C. M. Stock	16Mar.42
	S. S. Wheeler	14Apr.41
	L. V. Foster	14Nov.40
	J. L. Luntley	10Mar.41
	F. G. Bowling	18Mar.40
Assistant Section Officers	T. R. A. Dalby	3Sept.41
	A. D. Goldsworth	13Feb.42
	B. Hedley	16Mar.42
	B. G. M. Rawlinson	8Apr.42
Senior Staff Officer	G. E. Caswell, *M.B.E.*, *M.C.* (*acting*)	
Staff Officer	A. Lake (*acting*).	
Higher Clerical Officers	§H. P. Jackson.	
	J. R. Murray (*acting*)	
	G. F. Finn (*acting*).	

§ On loan from another Government Department.

Department of the Air Member for Supply and Organisation—(*contd.*)

Directorate-General of Equipment

Director-General	Air Vice-Marshal E. W. HAVERS, *C.B.E., p.s.a.*	11Oct.38
Personal Assistant	L. R. Morford.	

Directorate of Equipment (A)

Director	Air Commodore H. L. CRICHTON, *M.B.E.* ..	14July39
Personal Assistant	§A. Milne.	

Deputy Directorate of Equipment (1)

Deputy Director	Group Captain A. G. Knight, *M.B.E.* ..	3Feb 36
Wing Commanders	L. H. Hillier	23June41
	A. J. Howell	2May38
Squadron Leaders	A. M. Saywood	11Mar.40
	L. F. Caunter	9Aug.40
	N. S. Hodgson	25Aug.39
Flight Lieutenants	E. I. T. Duffield	1Nov.41
	R. O. Sampson	24July40
	R. H. Cain	12Feb.40
Flying Officers	A. G. Adamson	24July40
	J. G. H. Carter	23Oct.40
	N. W. Robinson	17Mar.41
	E. D. Cass	17Nov.41
	A. R. D. Kitson	8Mar.41
Pilot Officer	K. F. Robinson	26Jan.42
Civilian Assistant	L. J. J. Killmayer, *M.B.E., Sqdn. Ldr. (ret.)*	
Staff Officers	W. J. Clarke (*acting*).	
	F. A. Jones (*acting*).	
	E. F. Abbiss (*acting*).	
Higher Clerical Officers ..	E. C. Spaul (*acting*).	
	A. J. Green (*acting*).	
	G. H. Wacey (*acting*).	
	J. D. Lumb (*acting*).	
	H. A. Stening (*acting*).	
	O. J. Stoner (*acting*).	
	§C. S. Kirk (*acting*).	
	§R. C. Dingwall (*acting*).	
	§E. J. Levati (*acting*).	

§ On loan from another Government Department.

Department of the Air Member for Supply and Organisatian—(*contd*).

Directorate of Equipment (A)—(*contd.*)

Deputy Directorate of Equipment (2)

Deputy Director	Group Captain V. B. Ranford	11Feb.37
Wing Commanders	H. W. Penney, *p.s.a.*	26Apr.37
	M. S. Shapcott, *p.s.a.*	2Jan.37
	C. J. Nobbs	12May42
	O. D. Allerton	18Aug.35
Squadron Leaders	V. J. B. Jacobs	1Nov.39
	J. Hobbs	13Apr.40
	A. T. Shaw	1Nov.39
	L. T. Sanderson, *D.S.M.*	1Nov.39
	T. S. Kennedy	18Dec.39
	A. Southgate	26Aug.39
	E. R. J. Smith	3June42
	D. P. Singleton	15Jan.40
	W. F. M. McDonagh	27Nov.39
Flight Lieutenants	A. H. Seymour	20Sept.39
	G. L. Lister	18Sept.39
	A. L. Cornford	10July40
	P. A. Mason	17Nov 41
	J. B. McGlade	11Mar.40
	W. D. Hutchings	11Mar.40
Flying Officers	C. B. R. J. B. Curtis	12May40
	J. W. Fleming	24July40
	J. W. Judge	24Sept.40
	M. F. Bamford	28Apr.41
	V. J. Kempner	14July41
	G. A. Dunkels	27Sept.40
	D. F. Black	25Nov.40
	C. Roger	25Nov.40
	M. P. Monk	21Apr.41
	J. H. Sanderson	21Mar.41
	D. A. Solomon	21Mar.41
	R. N. Button	6Apr.41
Pilot Officers	A. O. Lewis	30Dec.41
	G. F. Standaloft	8Apr.42
Higher Clerical Officers	C. H. Bagnall.	
	A. J. Read.	
	E. A. Petty (*acting*).	
	J. Knowles (*acting*).	
	W. H. Marshall (*acting*).	
	§G. J. O'Brien (*acting*).	
	§J. O'Neill (*acting*).	
	Miss D. M. Bartholomew (*acting*).	
	§G. E. Fisher (*acting*).	
	§G. Simpson (*acting*).	
	J. Blades (*acting*).	

§ On loan from another Government Department.

Department of the Air Member for Supply and Organisation—(*contd.*)

Directorate of Equipment (A)—(*contd.*)

Deputy Directorate of Equipment (3)

Deputy Director	Group Captain R. F. Osborne	19Mar.42
Wing Commanders	E. A. Slater, *O.B.E.*	28June40
	G. R. Thwaite	11Sept.39
Squadron Leaders	J. K. Osborne	29May42
	J. M. Kenchington	25Aug.39
	F. W. Hunt	25Aug.39
	D. F. Poole	26Aug.39
	J. Moorhouse	19Aug.41
Flight Lieutenants	F. E. McDonnell	6Mar.41
	H. J. L. Hiscocks-Haig	18Mar.42
	E. D. Jennings	20Nov.40
	C. Q. Steel	20Nov.40
	J. V. Bryant	6Mar.41
	J. L. Cave	30Nov.40
	J. McL. Paterson	31Jan.40
	W. G. Holmes	28June40
Flying Officers	G. S. de Freitas	24July40
	W. E. S. Archdale	18Aug.41
	F. R. Cobb	25May42
	H. S. Murphy	14Apr.42
	H. W. Read	26Mar.41
	J. G. Baker	19Jan.42
	A. D. Polito	15Jan.42
Retired Officer	J. S. Goggin, Sqdn. Ldr. (*ret.*)	
Staff Officer	P. J. Fowler (*acting*)	
Higher Clerical Officers	L. W. Davies (*acting*).	
	W. C. Russell (*acting*).	
	§T. L. North (*acting*).	
	§E. Webb (*acting*).	
	§*Miss* W. K. Essex (*acting*).	

Deputy Directorate of Equipment (11)

Deputy Director	Group Captain F. A. Skoulding, *p.s.a.*	8Jan.38
Wing Commanders	R. B. Fleming	14Oct.40
	P. Dennehy	19Oct.36
Squadron Leaders	R. M. Taylor, *M.C.*	1Oct.39
	R. A. Turner	26Aug.39
	A. F. S. Gough	25Aug39
	E. H. Proctor	7May41
	A. E. Antill, *M.B.E.*	8May41
Flight Lieutenants	M. H. Seymour	1July41
	D. J. Rouse	28Aug.39
	P. J. Bleeck	17Nov.41
Flying Officers	H. F. Pelham	20Nov.41
	C. R. Baker	21Aug.41
	D. O. McKee	25Nov.40
	A. W. Fletcher	25Nov.40
	A. Pearson	27June41
	R. W. Scotthorne	25Nov.40

§ On loan from another Government Department.

Department of the Air Member for Supply and Organisation—(*contd.*)

Directorate of Equipment (A)—(*contd.*)

Deputy Directorate of Equipment (11)—(*contd.*)

Pilot Officers	H. J. Grantham	17Nov.41
	R. G. Johnson	7Nov.41
	D. Odell	30Dec.41
	N. M. Ayris	15Jan42
	W. A. A. Poole	12Dec.41
Staff Officers	J. Hardwick (*acting*)	
	T. G. Brown (*acting*).	
	H. J. Sayers (*acting*).	
Higher Clerical Officers	§F. L. Wilkinson.	
	Miss G. L. Hardman (*acting*).	
	F. R. Coleman (*acting*).	
	C. J. H. Calcutt (*acting*).	
	§E. J. Storey (*acting*).	

Directorate of Equipment (B)

Director	Air Commodore W. J. B. CURTIS *C.B.E.*	2Aug.38

Deputy Directorate of Equipment (4).

Deputy Director	Wing Commander C. P. Wingfield	10Jan.38
Wing Commander	A. Selby	27Feb.39
Squadron Leaders	A. S. Berry	1Nov.39
	G. Knott	28Aug.41
	A. V. Ebert	13May42
	E. G. Outram-White	25Aug.39
	D. R. S. P. Quin	6Mar.41
Flight Lieutenant	W. A. W. Reid	3June41
Flying Officers	A. E. Davey	9Jan.41
	R. A. Hyde	24July40
	H. E. Courtney	1July41
	W. S. Holderness	19Sept.41
	D. H. S. Cameron	17Feb.41
	R. H. Cutmore	25Feb.41
	H. Cranston	13May42
	J. M. L. Crang	3Sept.41
Pilot Officers	M. D. Evans	17Nov.41
	A. E. Edgecombe	3June42
	J. S. C. Lenane	17June42
Temporary Administrative Assistant.	V. C. H. Creer.	
Senior Staff Officer	A. Roberts (*acting*)	
Staff Officer	G. W. Earle (*acting*).	
Higher Clerical Officers	E. P. Fagan (*acting*).	
	P. H. A. Hollens (*acting*).	
	E. W. J. White (*acting*).	
	S. F. Mason (*acting*).	
	G. Irons (*acting*).	
	D. J. Gallagher (*acting*).	
	F. C. Strangeman (*acting*).	
	Miss F. E. Lomath (*acting*).	
	§T. H. McVeagh (*acting*).	

§ On loan from another Government Department.

Department of the Air Member for Supply and Organisation—(*contd.*)

Directorate of Equipment (B)—(*contd.*)

Deputy Directorate of Equipment (5)

Deputy Director	Group Captain G. Scarrott	4Aug.37
Wing Commanders	C. S. Whellock	17July41
	H. J. Butler, *p.s.a.*	4Aug.40
	J. W. C. Revill	1Aug.39
Squadron Leaders	W. Liniker	1Sept.39
	D. Stacey	25Sept.41
	H. W. G. Triggs	27Aug.39
	H. J. Brown	1Nov.39
Flight Lieutenants	J. M. Howard	17Nov.41
	C. Murray	2June41
	T. F. H. Hudson	3July39
	W. S. Roe	2June41
	D. W. Charles	6Mar.41
	B. H. Edwards	15Mar.42
	H. R. Philpot	11Mar.40
	R. E. Walkerdine	5Jan.42
	E. W. Mason	6Nov.40
Flying Officers	R. B. Dumbrill	3Feb.42
	K. S. Wimbush	18Mar.42
Pilot Officers	E. A. Essex	21Aug.41
	F. P. Coombes	30Dec.41
	E. A. Inch	8June42
Staff Officers	H. J. Taverner (*acting*).	
	A. H. Bates (*acting*).	
Higher Clerical Officers	R. H. C. Phillpott (*acting*).	
	E. G. Smith (*acting*).	
	R. A. Beckley (*acting*).	
	D. Dowds (*acting*).	
	A. N. C. Hayes (*acting*).	
	G. Langford (*acting*).	
	W. G. Finley (*acting*).	
	W. E. Medlen (*acting*).	
	S. H. Strivens (*acting*).	
	§F. A. Feltham (*acting*).	

Deputy Directorate of Equipment (6)

Deputy Director	Wing Commander A. W. Smith	15Dec.41
Wing Commanders	F. E. J. Coates	8Apr.42
	W. A. Lee	16June38
	W. McI. King	20Mar.39
Squadron Leaders	G. A. Curtis	20Mar.41
	J. McCarthy	23Sept.40
	D. R. Parkinson	25Aug.39
	C. D. Garton	15May42
Flight Lieutenants	A. J. Fairclough	6Nov.41
	J. G. Home	17Nov.41
	R. E. Percival	3Feb.41
Flying Officers	J. H. Becker	24June40
	A. Barron	27Sept.40
	H. D. Roe	18July41
	E. H. Harley	17Nov.41
Pilot Officers	J. P. Moorley	26Jan.42
	C. S. Preston	19Dec.41

§ On loan from another Government Department.

Department of the Air Member for Supply and Organisation—(*contd.*).

Directorate of Equipment (B)—(*contd.*)

Deputy Directorate of Equipment (6)—(*contd.*)

Section Officer	S. L. Jones	11June41
Inspector of Fire Services	E. E. C. Desborough.	
Senior Technical Assistant Fire Services.	E. J. C. Williams.	
Technical Assistants Fire Services.	J. C. Kewley. W. E. Dent. L. Heap. G. A. Dennett.	
Technical Assistant Laundry Services.	F. J. Webberley.	
Staff Officers	F. C. Woodward. H. L. Geary (*acting*). A. J. Cooper (*acting*). C. E. Chambers (*acting*). L. W. Cox (*acting*).	
Higher Clerical Officers	H. C. Bowtle. G. H. Hampton. H. Hopgood (*acting*). A. H. Woods (*acting*). H. L. Smith (*acting*). E. W. Duling (*acting*). H. A. Boyes (*acting*). S. Knight (*acting*). H. C. Elsdon (*acting*). J. J. Schminke (*acting*). W. James (*acting*). F. B. Carter (*acting*). §*Miss* C. I. Byers (*acting*). §J. M. Furness (*acting*). S. A. Davis (*acting*) G. H. Coombs (*acting*). H. A. Hughes (*acting*).	

Deputy Director of Equipment (13)

Deputy Director	Wing Commander J. E. R. Sowman, *p.s.a.*	1Jan.
Wing Commanders	A. E. Haes	11May42
	J. E. Reynolds	1June42
Squadron Leaders	W. H. Harrison	28July41
	D. N. Corbyn	11Mar.40
	N. A. Little	26Aug.39
	N. J. Howes	25Aug.39
	G. N. Blake, *M.B.E.*	17Mar.41
Flight Lieutenant	D. S. Sanderson	7Jan.41
Flying Officers	J. D. Carmichael	2Dec.41
	J. H. Barker	21Aug.41
	W. H. Gollings	25May42
	C. G. Dexter	17Mar.42
Pilot Officers	M. A. Bosman	15May42
	J. W. C. Landsberg	16Sept.41
	F. R. Ostick	30Dec.41
	H. F. Lee	3June42
	H. W. Hunt	3June42
Staff Officer	R. G. Cooke (*acting*)	
Higher Clerical Officers	B. C. Mann §H. G. Martin C. F. Ruggins (*acting*) §C. W. Huckstead (*acting*) J. E. W. Ryder (*acting*) §D. M. Brown (*acting*)	

§ On loan from another Government Department.

Department of the Air Member for Supply and Organisation—(*contd.*)

Directorate of Equipment (C)

Director	Air Commodore R. W. THOMAS, *O.B.E.*	15May40
Squadron Leader	G. E. Runeckles	1June40
Flying Officer	D. W. Burgess	1Dec.41

Deputy Directorate of Equipment (9)

Deputy Director	Group Captain E. G. Keeping	25June41
Wing Commander	A. Wall	6Aug.41
Squadron Leaders	T. A. G. Hawley	4July40
	W. H. Crowe	17Oct.41
	D. Holbrook	6Apr.42
	J. H. L. Pugh	6Apr.42
	H. C. Appleton	25Aug.39
	E. G. Frost	9Apr.42
	E. A. B. Rich	9Apr.42
	C. E. Ball	9Apr.42
	H. L. Ruse	6Apr.42
Flight Lieutenants	R. Goode	7May42
	J. P. Turtle	22July40
Flying Officers	A. Cane	9Apr.42
	C. H. Waghorn	7May42
	J. E. Kidd	24Mar.41
	R. Vredenberg	2Feb.42
Section Officer	E. M. Judson	27Sept.41
Senior Staff Officer	C. H. Eastop (*acting*).	
Staff Officers	M. S. Edwards.	
	A. H. Howard (*acting*).	
Higher Clerical Officers	C. W. Wade.	
	A. G. Felton.	
	T. M. O. Jamieson (*acting*).	
	H. T. Eddy (*acting*).	
	§E. C. Turner (*acting*).	
	H. A. Woodham (*acting*)	
	C. J. Gravener (*acting*).	

§ On loan from another Government Department

Department of the Air Member for Supply and Organisation—(*contd.*)

Directorate of Equipment (C)—(*contd.*)

Deputy Directorate of Equipment (10)

Deputy Director	Group Captain J. S. Browne, *A.F.C.*	26June39
Wing Commander	J. H. P. Clarke	28Apr.41
Squadron Leaders	L. W. Lowen	14Oct.39
	R. E. N. Tasker	14Apr.41
	E. J. Vince	1June42
Flight Lieutenants	E. Huntley	11Mar.40
	D. I. Farquharson	18Oct.40
	D. F. St. J. Piggott	28Mar.40
Flying Officers	D. Mitchell	3June42
	E. W. Poppy	5July40
	N. D. Hart	10Feb.41
	J. R. MacGregor	15June42
Pilot Officers	W. G. C. Jacks	3May41
	F. T. Johnson	30Dec.41
	J. G. Batchelor	25Sept.41
Assistant Section Officers	E. L. Groves	26Jan.42
	D. A. Lankester	26Jan.42
	K. M. Parker	May42
Staff Officer	G. H. Lines (*acting*).	
Higher Clerical Officers	§M. Gould.	
	J. F. Holliwell (*acting*).	
	W. Toynton.	
	§S. A. Heskett.	
	J. W. E. Foster.	

Deputy Directorate of Equipment (12)

Deputy Director	Group Captain K. D. G. Collier	14Apr.41
Wing Commanders	V. H. B. Roth	24Apr.36
	G. C. Allen	25June40
Squadron Leaders	D. G. McDiarmid	15June42
	D. H. M. Graham	10July39
	H. C. Chatterley	21July41
	P. R. M. Groom	10July39
	T. G. P. Hidson	25Aug.39
Flight Lieutenants	G. Davis	6Mar.41
	R. J. Tilley	28June40
	K. E. Hollom	26Jan.42
	P. W. T. Revell	20May40
Flying Officers	A. G. Moult	11 Sept.40
	E. O. V. Mulley	24July40
	A. L. Philips	11Sept.40
	W. G. Turnbull	24July40
	F. C. Darley	12July41
	L. Courts	14July41
	F. C. Harrison	22Sept.41
Pilot Officers	G. B. H. P. Petersson	29Jan.42
	A. J. D. MacIntosh	27Apr.42
Higher Clerical Officers	H. W. Hawke (*acting*).	
	J. L. Green (*acting*).	
	A. H. Fewell (*acting*).	

§ On loan from another Government Department.

Department of the Air Member for Supply and Organisation—(*contd.*)

Directorate of Equipment (D)

Director	Group Captain T. G. BOWLER, *p.s.a.*	27Apr.38

Deputy Directorate of Equipment (7)

Deputy Director	Group Captain E. A. Burridge	6May42
Wing Commanders	G. Goodall	74Apr.40
	J. W. Hunt	16May38
Squadron Leaders	L. R. Peirce	22July40
	C. G. Sharp	25Oct.41
	R. A. Harvey	20May41
Flight Lieutenants	J. L. Bush	14Oct.39
	D. Leighton	21June40
Flying Officers	H. Peat	12May40
	G. C. Marshall	12Jan.42
	S. C. McIntyre	27Sept.40
	F. M. Shepherd	1Feb.41
Staff Officer	T. Pratt (*acting*).	
Higher Clerical Officers	S. G. C. Cripps.	
	E. S. Berry (*acting*).	
	V. A. E. Grieve (*acting*).	
	H. W. Cornish (*acting*).	
	W. S. Howitt (*acting*).	

Deputy Directorate of Equipment (8)

Deputy Director	Group Captain E. L. Ridley	31May39
Wing Commanders	C. B. Horsfield	9Dec.41
	W. F. Langdon	2May38
	A. W. Rule	25Mar.42
Squadron Leaders	R. F. Folley	6Dec.41
	C. J. G. Ferguson	20Feb.41
	H. J. Bartlett	17Mar.41
	D. L. Kings	11May40
Flight Lieutenants	R. E. Money-Kyrle, *w.s.*	20Oct.40
	R. D. Mace	19May40
	P. A. L. Cooper	28Jan.42
Flying Officers	W. M. Nowell	21Aug.41
	P. D. May	24July40
	W. Kemplay	25Sept.41
	W. O. Helm	2June41
Pilot Officers	A. M. MacGregor	25May42
	E. G. Osborn	12Mar.42
	W. R. Siddle	12Mar.42
Staff Officer	E. L. Papworth (*acting*).	

Department of the Air Member for Supply and Organisation—(*contd.*)

Directorate of Equipment (D)—(*contd.*)

Deputy Directorate of Equipment (14)

Deputy Director	Wing Commander B. E. Essex	6July39
Wing Commanders	H. J. Young, *M.B.E.*	19Apr.41
	H. Seidenburg-Seymour	8May42
Squadron Leaders	G. W. Longstaff	24Nov.39
	L. O. Atkins	29Nov.39
	F. Anderson	1Nov.40
	O. W. T. Rogers	1Sept.39
	A. S. Fraser	2June41
	S. R. Baden	25Aug.39
	H. C. Windsor	26Aug.39
	S. A. Byrd	25Aug.39
	M. J. P. F. H. D'A de Froberville	1Nov.39
	S. W. Yardley	6Oct.41
Flight Lieutenants	J. W. E. Sugden	10Jan.40
	H. G. Howard	18Sept.41
	A. N. Dupont, *A.F.C.*	12May40
	D. F. Williams	20Oct.41
	P. Yorke	24July40
	N. E. de Gruchy	9Sept.40
	J. G. Geary	3June42
	G. M. Beer	11Mar.40
	I. Morrell	11Mar.40
Flying Officers	H. G. Blake	2June41
	A. T. Martin	6Oct.41
	J. B. Dixon	1Dec.41
	J. F. Cardno	24July40
	S. R. Holt	24July40
	K. R. Laing	12May40
	J. Whitwell	12May40
	S. L. Baker	17Jan.42
	G. C. Murray	4May42
	S. C. Thorp	3Oct.40
	J. S. Poynder	2Feb.42
	J. B. Ward	18Jan.41
	H. N. Imison	4Apr.41
	W. E. McWilliams	27Oct.41
	R. Godson	30Dec.41
Pilot Officers	R. J. Pibworth	30Dec.41
	M. T. Leach, *M.C.*	19Jan.42
	G. Marwood	17Nov.41
	L. D. Pappé	15Jan.42
Staff Officer	R. Nott (*acting*).	
Higher Clerical Officers	A. W. J. Butcher (*acting*).	
	§F. E. Tombs (*acting*).	
	N. Pascoe (*acting*).	
	Miss M. S. Gray (*acting*).	

§ On loan from another Government Department.

Department of the Air Member for Supply and Organisation—(*contd.*)

Directorate of Servicing and Maintenance

Director	Air Vice-Marshal A. S. MORRIS, *O.B.E.*	4Mar.42
Deputy Directors	Group Captain O. E. Carter, *A.F.C.*, *p.s.a.*	1Jan.40
	Wing Commander J. R. Mutch, *p.s.a.*	28July41
Assistant Directors	Wing Commander W. G. Campbell	12May42
	Wing Commander D. W. Smythe.	18Aug.41
Wing Commanders	C. C. Bazell	26Feb.40
	E. L. Mole	11Feb.40
	R. Harston, *p.s.a.*	5Mar.41
	E. Coleman, *D.F.M.*	14Nov.41
	T. C. Penna	1Jan.40
	W. F. Beckwith	11Feb.41
	H. E. Newing	17Oct.41
	P. McDiarmid, *A.F.M.*	1Jan.40
Squadron Leaders	A. F. Somerset-Leeke, *O.B.E.*	11Feb.41
	A. M. Davidson,	18Mar.42
	F. Wall	1Jan.40
Flight Lieutenants	H. A. S. Gothard	15Apr.40
	R. G. Doig	26May41
Flying Officers	L. R. Robinson	23May42
	J. Dean	11Aug.41
	H. Dewhirst	24Nov.40
	W. C. H. Oatey	6Feb41
	T. J. Whittaker	23Mar.42
	J. L. Longden	24June40
	L. S. Wigdortchik	24June40
	C. F. Smart	21July41
	A. H. Lynall	24June40
	W. S. H. Maclachlan	21Apr.41
	F. H. Maddox	6Aug.41
	F. H. E. Read	9June41
	R. A. Roy	9July41
	H. M. Langley	16Mar.42
	N. K. Dyson, *M.B.E.*	16Mar.42
	A. F. R. Hatfield	21Apr.41
	F. O. Baddiley	24Feb.41
	W. A. W. Lankshear	24Feb.41
	Hon. C. E. North	2Mar.41
	S. D. McDonald	26Mar.41
Pilot Officers	S. S. Williams	1Oct.41
	F. G. C. Niblett	20May41
	A. J. Anido	6Aug.41
	W. T. Wakeham	19July41
	J. E. Lee	23Nov.41
	S. G. Taylor	21Nov.41
	W. C. T. Brown	20Feb.42
	Z. W. Segal	15Jan.42
	C. A. Fisher	3Apr.42
	J. H. Simpson	5Jan.42
	J. Beale	18Apr.42
	G. E. Duff	18Apr.42
	J. C. Staples	18Apr.42
	A. J. Flake	9Jan.42
Retired Officer	W. E. Reason, Sqdn. Ldr. (ret.).	
Senior Staff Officer	C. J. Scouller (*acting*).	
Staff Officer	B. B. Muckleston (*acting*).	
	J. Norman (*acting*).	
Higher Clerical Officers	T. F. Brooks (*acting*).	
	Miss E. A. Powell (*acting*).	

Department of the Air Member for Supply and Organisation—(*contd.*)

Directorate-General of Works

Director General	E. HOLLOWAY, *C.B., O.B.E., M.I.C.E., M.I.M. & C.E.*
Directors	J. A. Dawson, *C.B.E., B.Sc.* J. C. A. Doherty, *Maj., B.A. (Sc.), A.M.E.I. (Canada).* A. H. Matheson, *A.M.I.C.E.*
Adviser on Mechanical and Electrical Services.	D. Goad, *Maj., O.B.E., M.I.E.E.*
Honorary Adviser on Camouflage	N. Wilkinson, *O.B.E., P.R.I.*
Chief Engineers	C. E. Foster, *B.Sc.(Eng.), A.M.I.C.E.* G. H. Fretwell, *A.M.I.C.E.*
Superintending Civil Engineers ..	W. G. M. Anderson, *A.M.I.C.E.* L. G. Hiddleston, *B.Sc., B.Comm., A.M.I.C.E.* A. W. Nethercott, *B.Sc., A.M.I.C.E., A.M.I.M. & C.E.* W. G. Pullan, *B.Sc.(Eng.), A.M.I.C.E., A.M.I.W.E* J. A. Robertson, *B.Sc.(Eng.), A.M.I.C.E.* C. E. O. Wood, *M.I.C.E.* J. C. R. Woodside, *A.M.I.C.E., A.M.I.M. & C.E.*
Civil Engineers	T. Bertram. H. J. W. Buick, *A.M.I.C.E.* H. F. Charrington, *O.B.E., B.Sc.(Eng.).* F. St. C. Fermie, *M.A., B.Sc.(Eng.).* F. G. Herdman, *B.Sc., M.I.M.E.* L. N. King, *B.Sc.(Eng.), A.C.G.I., A.M.I.C.E., A.M.I.S.E.* J. A. Skinner, *B.Sc.(Eng.), A.M.I.C.E., A.C.G.I.* C. R. Smith, *B.A., A.M.I.C.E., A.M.I.Highway.E.* T. Spence, *A.M.I.C.E.* T. A. K. Wilson, *A.M.I.C.E.*
Inspecting Engineer (Sewage) ..	H. S. Weston, *B.Sc. (Eng.), A.M.I C.E., A.C.G.I.*
Assistant Civil Engineers	H. F. Alston. W. R. Davies, *P.A.S.I., A.M.I.M. & C.E.* T. L. Dunlop, *B.(Eng.).* A. G. Finch, *A.M.I.M.E.* E. C. C. Hicks. W. E. Parsons, *B.Sc.(Eng.), A.M.I.C.E., A.M.I.S.E.* A. E. Wintle. C. G. G. Pope, *A.M.I.M. & C.E.* G. P. Richards.
Technical Assistant	J. A. Yells.
Assistant Director of Works (M. & E.)	T. G. Symonds-Babb.
Superintending Mechanical and Electrical Engineers.	L. B. Hobgen, *M.I.E.E., A.C.G.I.* T. E. H. P. Kennedy, *A.M.I.M.E.* C. A. Snelling, *B.Sc.(Eng.) A.M.I.E.E.* A. Watson, *B.Sc., M.I.M.E., A.M.I.E.E.* W. J. F. Wellard, *B.Sc.*
Superintending Heating and Ventilating Engineer.	W. Harding, *M.I.H.V.E., M.I.J.E., A.M.I.M.E.*

Department of the Air Member for Supply and Organisation—(*contd.*)

Directorate General of Works—(*contd.*)

Mechanical and Electrical Engineers.
- W. L. Collingwood-Carter, *M.I.M.E.*, *Cdr. R.N.* (*ret.*).
- J. Cooper, *A.M.I.E.E.*, *A.M.I.M.E.*
- H. E. Crowcroft, *A.M.I.E.E.*
- C. E. Dew, *A.M.I.E.E.*
- W. L. Foster, *A.M.I.M.E.*
- V. W. Gill, *A.M.I.E.E.*
- D. S. Hill, *A.M.I.E.E.*
- E. C. Hyde, *B.Sc.*
- J. Kemp, *B.Sc.*, *Dip.R.T.C.*, *A.M.I.E.E.*
- R. G. Millard, *A.M.I.E.E.*, *A.M.I.M.E.*
- W. D. Miller, *M.I.M.E.*
- H. Peters, *B.Sc.*(*Eng.*), *A.M.I.M.E.*, *A.M.I.E.E.*
- C. Reid, *A.M.I.M.E.*
- D. J. Walker, *M.I.Mar.E.*

Assistant Mechanical and Electrical Engineers.
- V. H. Bray, *A.M.I.E.E.*
- E. Brown, *A.M.I.E.E.*
- F. T. Clements.
- S. F. Colman.
- B. S. Copson.
- H. A. S. Dunk, *A.M.I.E.E.*
- H. B. S. Franks, *A.M.I.M.E.*, *A.M.I.E.E.*
- J. Garland, *M.I.E.E.*
- T. Glasgow, *A.M.I.M.E.*
- W. A. Glover, *A.M.I.C.E.*
- D. E. Hayter, *A.M.I.E.E.*
- P. G. Hobbs, *A.M.I.E.E.*
- G. E. Jesson.
- W. A. Joice.
- J. T. Jones.
- T. A. Jones.
- F. G. Leigh.
- E. M. Lowater.
- C. T. McMillan.
- G. H. N. Reay.
- P. B. Roberts, *B.A.*(*Eng.*), *A.M.I.E.E.*
- S. L. Rowbotham, *A.M.I.E.E.*
- J. E. Sayers, *B.Sc.*, *A.M.I.E.E.*
- J. R. P. Smith, *A.M.I.E.E.*
- C. E. Tolley.
- P. S. Watson, *B.Sc.*, *M.I.Mech.E.*, *M.I.E.E.*
- H. A. Webster.
- R. G. Williams.

Chief Superintendent Drawing Office J. W. Binge, *M.C.*, *A.R.I.B.A.*

Deputy Chief Superintendent .. G. J. Biggs, *M.B.E.*

Deputy Superintendents ..
- W. Barron.
- A. Beasley, *A.R.I.B.A.*
- E. C. Godwin, *M.S.A.*, *L.R.I.B.A.*
- A. Tutton, *A.R.I.B.A.*

Assistant Superintendents ..
- T. S. Campbell, *A.M.I.M.E.*
- A. E. Cotton, *M.I.S.E.*
- S. W. Gibbons, *M.R.San.I.*
- F. H. Lambert, *A.R.I.B.A.*
- B. R. Leach.
- R. L. Luke, *A.R.I.B.A.*
- J. R. Naylor.
- W. J. R. Richards, *M.I.S.E.*, *M.R.San.*

Water Engineers .. .. ..
- P. E. Myatt.
- G. P. Robinson, *B.Sc.*(*Eng.*) ..

Chief Surveyor .. .. .. H. Young, *F.S.I.* (*acting*)

Superintending Surveyors ..
- W. A. Daniels, *F.S.I.*
- H. T. Galvin, *F.I.A.S*
- D. A. B. Morle, *Maj.*, *O.B.E* *F.A.S.I.*
- E. Thomas, *F.S.I.*

Department of the Air Member for Supply and Organisation—(*contd.*)

Directorate General of Works—(*contd.*)

Surveyors .. .. ..
- C. E. Berry, *P.A.S.I.*
- A. A. Blanks, *F.S.I.*
- D. A. Burt, *P.A.S.I.*
- E. F. Connold, *P.A.S.I.*
- F. R. Harris, *P.A.S.I.*, *A.I.A.S.*
- S. Hill, *P.A.S.I.*
- R. E. Jenkins, *A.M.I.C.E.*, *A.M.I.S.E.*, *P.A.S.I.*
- G. H. Kitson.
- H. P. Maxwell.
- G. F. Quartermain, *P.A.S.I.*
- W. D. Swale.
- G. M. White, *P.A.S.I.*
- W. A. Williams.

Assistant Surveyors . ..
- T. W. H. Biddis.
- J. Bonella.
- E. F. Burgess.
- E. M. Cairns.
- C. D. Clasby.
- A. Davie.
- H. R. Ellingham.
- W. C. Griggs.
- E. R. Hall.
- W. J. Harries.
- W. S. Kirkby, *P.A.S.I.*
- G. J. Leon, *P.A.S.I.*
- G. E. Overall.
- H. A. Robins.
- K. A. M. Searcy, *A.I.A.S.*
- F. R. Toseland.
- R. H. Wallace.
- R. C. Weller.

Assistant Surveyors of Materials
- W. E. Little.
- H. W. Mortlock.
- L. A. Traherne.

Director of Lands and Requisitioning — R. McDonald.

Chief Lands Officer .. .. .. — R. W. Davies, *Capt.*, *M.B.E.*, *F.S.I.*, *F.A.I.*

Deputy Chief Lands Officers ..
- W. W. Palmer, *Capt.*, *F.L.A.S.*
- C. Fish, *O.B.E.*, *F.A.I.*, *F.L.A.S.*

Supervising Lands Officers .. ..
- D. Alliban, *D.F.C.*, *F.S.I.*, *F.L.A.S.*, *F.I.Arb.*
- H. E. Bush, *P.A.S.I.*
- I. H. G. Calcutt, *P.A.S.I.*, *F.A.I.*
- N. B. Fife, *F.L.A.S.*
- F. Firth, *Capt.*, *B.A.*, *F.S.I.*, *F.L.A.S.*
- C. E. R. Hayward, *P.A.S.I.*
- G. G. Paul, *F.S.I.*

Lands Officers .. .. ..
- J. M. Bannerman, *M.A.*, *B.Sc.(Agric.)*.
- H. V. Clark.
- L. F. Clarke, *F.S.I.*
- L. Eaton, *P.A.S.I.*
- B. N. V. Gammon.
- E. A. Hutchison, *P.A.S.I.*
- F. G. Jennings.
- W. H. Kesteven, *F.A.I.*
- C. W. Leeden.
- A. J. Miller, *F.A.I.*, *F.S.I.*
- A. Morgan.
- G. A. Neill, *P.A.S.I.*
- M. W. B. Phipp, *P.A.S.I.*
- E. C. Reeves, *B.Sc.*, *F.C.S.I.*, *F.A. & E.A.I.*
- B. E. Relleen.
- C. Renfrew, *F.S.I.*, *F.A.I.*
- A. F. Rihll, *P.A.S.I.*, *A.A.I.*
- F. Rizzi.
- D. Smith.
- H. W. Stevens, *F.A.I.*
- J. G. Summersell, *F.S.I.*, *F.A.I.*
- J. G. Vick, *P.A.S.I.*, *F.A.I.*
- J. Walmesley.
- E. H. Williams.
- T. W. Wright, *F.A.I.*

Department of the Air Member for Supply and Organisation—(*contd.*)

Directorate General of Works—(*contd.*)

Assistant Lands Officers ..	J. C. Bills, *F.A.I.* F. Blount. H. W. Dutton. *A.A.L.P.A.* F. J. Emson. S. Farley, *F.I.S.A.* H. Ford, *P.A.S.I.* N. N. Forster, *A.A.I.* G. S. Harrison, *A.R.I.B.A.* N. Holborn. V. L. Mace, *F.A.L.P.A.* J. Maxwell. B. W. M. Northfield, *P.A.S.I.*, *A.A.I.* R. C. Oliver, *F.A. & E.A.I.* D. A. Pocock. H. E. W. Simons, *F.A. & E.A.I.* L. Smith, *A.A. & E.A.I.* W. E. Stephens, *F.I.S.A.* W. A. Sweby. S. A. E. Towersey, *F.A.I.* A. E. Triggs, *P.A.S.I.*, *F.A.I.* J. E. Wafer.
Principal	H. J. Culpin (*acting*).
Chief Stores and Accounts Officer..	C. W. A. Millar, *Capt.* (*acting*).
Senior Stores and Accounts Officers	P. E. Davis, *M.B.E.* (*acting*). R. F. Fountain (*acting*). A. F. Johnston.
Stores and Accounts Officer	W. E. Dockrill (*acting*). F. H. Lewis (*acting*).
Senior Staff Officers	H. W. S. Rew (*acting*). H. P. Northcote (*acting*).
Staff Officers	R. F. Hacon (*acting*). F. B. Rees (*acting*). *Mrs.* C. Jarrett, *M.B.E.* (*acting*). J. B. Hutchinson. O. C. B. Hughes (*acting*).
Special Appointment	F. Anstead, *M.B.E.*, *Lands Branch* (*Senior Staff Officer*).

Directorate of Hydrogen Production

Director	W. K. Hutchison, *A.M.I.Chem.E.*
Assistant Director	G. Evetts, *M.I.C.E.*
Special Appointment..	D. A. Evans, *M.I.M.E.*, *F.I.A.*
Hydrogen Production Engineers ..	W. J. Baker, *M.I.G.E.*, *A.M.I.M.E.*, *A.M.I.C.E.* J. E. Blundell, *M.I.C.E.*, *M.I.G.E.* E. Williams, *M.I.G.E.*
Senior Assistant Hydrogen Production Engineer	J. Cross, *M.Sc.*
Assistant Hydrogen Engineer ..	A. K. Renshaw, *B.A.*
Resident Mechanical and Electrical Engineer	W. H. Beal.

Department of the Air Member for Supply and Organisation—(*contd.*)

Director of Hydrogen Production—(*contd.*)

Resident Mechanical Engineers ..	B. Kelham, *A.M.I.G.E.* A. H. Pinder, *M.I.G.E.*, *M.I.F.* G. F. Twigg, *M.I.G.E.* G. Pennington, *M.I.G.E.* R. B. Reeves. H. D. Sullivan, *A.M.I.G.E.* J. E. Knight, *B.Sc.(GAS)*, *A.M.I.G.E.* G. P. F. Lister.
Staff Officer	W. Mercer (*acting*).
Senior Temporary Assistant ..	P. F. Scarth.

Hydrogen Plant, Cardington

Senior Technical Officer	W. P. Rogers.
Assistant Hydrogen Engineers ..	H. G. Dixon. E. C. Haywood *B.Sc.*,

DEPARTMENT
OF THE
AIR MEMBER FOR TRAINING

Air Member for Training	**Air Vice-Marshal** (*Acting Air Marshal*) **A. G. R. GARROD,** *C.B., O.B.E., M.C., D.F.C., i.d.c., p.s.a.*	8July40
Private Secretary	E. W. Hawken.	

Directorate of Operational Training

Director	Air Commodore E. S. GOODWIN, *C.B.E., A.F.C.*	25Mar.41
Deputy Directors	Group Captain H. D. O'Neill, *A.F.C., p.s.a.* ..	4Aug41
	Lieut.-Colonel H. B. Bird	28Feb.42
Group Captain	A. O. Lewis-Roberts, *D.F.C., p.s.a.*	25Feb.42
Wing Commanders	R. S. Bruce, *M.B.E.*	8May42
	A. E. J. Pratt	22Oct.40
	R. V. McIntyre	6May42
	R. G. Kellett, *D.S.O., D.F.C.*	14July41
	P. T. Philpott	16Jan.42
Squadron Leaders	P. D. O. Vaux	29Dec.41
	J. D. Irving, *O.B.E., M.C., w.s.*	10Jan.40
	G. C. O. Key, *D.F.C.*	20June41
	G. I. Fry	9Aug.41
Flight Lieutenants	B. H Godfrey	8May40
	N. E. Williams, *D.F.C.*	1May41
	D. F. Wilson	10June42
	L. H. Kay	6Jan.42
	W. D. G. Watkins, *D.F.M.*	4Feb.42
Flying Officers	F. T. Harris	14Aug.41
	A. A. Willis, *M.C.*	16Dec.40
	J. F. Willatt	6Apr.42
Special Appointment	W. Gordon-Williams.	
Higher Clerical Officers ..	R. W. Todd.	
	A. H. Meaby (*acting*).	
	F. J. Spurgeon (*acting*).	

Directorate of Flying Training

Director	Air Vice-Marshal The Hon. R. A. COCHRANE, *C.B.E., A.F.C., i.d.c., p.s.a.*	21Oct.40
Deputy Directors	Group Captain C. W. Busk, *M.C., A.F.C.* ..	30Sept.40
	Group Captain L. K. Barnes, *M.B.E., p.s.a.* ..	10Dec.40
	Group Captain E. A. Healy, ...	10July42
Wing Commanders	G. Bearne	3Oct.40
	C. A. Watt	16Mar.42
	F. D. Terdrey, *O.B.E.*	9Dec.40
	J. Goodhart	14Oct.41
	R. T. Gething, *A.F.C.*	3Apr.42
	J. N. Jaques	10Sept.41
	R. E. Dupont	11Nov.41

Department of the Air Member for Training—(*contd.*)

Directorate of Flying Training—(*contd.*)

Lieut. Commander (attached)	J. E. Burstall, *R.N.*	
Flight Lieutenants	C. P. R. Collier	1Dec.41
	S. G. Fenwick	1June42
Flying Officers	R. S. C. Cater	13Feb.42
	H. F. Payne	17Oct.41
	C. H. Bell, *O.B.E.*	6Mar.40
	S. F. Darby	11June41
	D. C. L. Love	21July41
	L. M. Heritage	4Oct.41
	D. H. Elletson	21Dec.40
	D. W. Phillips	15June42
	W. T. Jones	29Apr.41
	F. C. Chichester	11Feb.41
	R. C. Graham	1June42
	M. V. Spurway	22Apr.42
	G. de H. Vaisey	27Mar.42
	A. M. Lester	1Jan.42
	G. W. Blake	4Apr.41
	J. C. F. Horner	5June41
Flying Officer (R.N.Z.A.F.)	H. R. Hall	18Nov.41
Pilot Officers	R. D. S. Carpendale	6June41
	H. S. Latham	27June41
	C. P. Clark	1Sept.41
	G. A. Chalk	24Nov.41
	T. H. Harris	13May42
Retired Officer	H. Cockerell, *O.B.E., Sqd. Ldr. (ret.).*	
Higher Clerical Officer	R. G. Silk (*acting*).	

Directorate of Technical Training

Director	Group Captain H. GORDON-DEAN, *A.F.C., p.s.a.*	27Dec41
Deputy Directors	Group Captain G. P. H. Carter, *p.s.a.*	1May41
	Group Captain H. Nelson, *M.B.E.*	1Sept.25
Wing Commanders	L. H. Stewart	3Feb.40
	R. J. Carvell	18Apr.41
	S. Lugg	1Sept.41
Squadron Leader	T. A. Tindle	24May40
Flight Lieutenants	A. Gillespie	10Sept.40
	A. J. Carver	10Dec.41
	C. M. Williams	27Dec.41
	J. M. Blake	12Sept.40
Flying Officers	F. J. Balcombe	11Aug41
	A. G. Beese	22Oct.40
	B. V. Grealy	18Aug41
	P. J. Gouldson	29Sept.41
	A. G. Lankester	26Apr41
Assistant Section Officer	M. B. Parsons	2Apr.42
Retired Officer	J. Sutherland, *M.B.E., Flight Lieut. (ret.).*	
Higher Clerical Officer	F. E. Ford (*acting*).	

Administrative Training

Brigadier-General	H. A. Jones, *M.C., C.B.E.*	
Squadron Leader	E. A. Simson, *A.F.C.*	8June42
Flight Lieutenants	G. R. C. Baker	24Sept.40
	G. H. S. Webber	1Jan.41

Department of the Air Member for Training—(*contd.*)

Directorate of The Air Training Corps

Director	W. W. WAKEFIELD, *M.P.*	
Group Captain	R. S. Sugden, *A.F.C.*	29Mar41
Wing Commander	R. A. Hall	12Jan.42
Flight Lieutenant	J. B. Acres	9Feb.42
Flying Officers	E. R. Guest	13Apr.42
	F. D. Kerr	6Jan.42
Principal	R. C. Chilver (*acting*).	
Temporary Administrative Officer	F. R. F. Scott.	
Temporary Administrative Assistants	*Miss* V. Morewood.	
	Miss E. M. Bird.	
Staff Officer	J. A. Earthy (*acting*).	
Higher Clerical Officer	§W. C. Hollamby (*acting*).	

Training Progress

Head of Training Progress Staff	M. S. Laing.	
Training Progress Officer	J. A. Hone.	
Assistant Training Progress Officers	R. H. Ford.	
	J. P. Winckworth.	
	P. Evers-Swindell.	
Special Appointment	F. E. Richmond.	
F ying Officer	E. G. Plum	24July40
Higher Clerical Officer	§*Miss* K. Teggart (*acting*).	

Training Methods

Adviser on Training Methods	Professor E. A. Bott.
Assistant	Professor C. R. Myer.

§ On loan from another Government Department.

OFFICE

OF THE

JUDGE ADVOCATE GENERAL OF THE FORCES

Judge Advocate General of the Forces ..		**SIR HENRY D. F. MACGEAGH,** *K.B.E.*, T.D., *K.C.*
Deputy Judge Advocate General of the Forces		C. L. Stirling.
Deputy Judge Advocates General (Overseas)	*Squadron Leaders*	H. H. M. Shurlock (D. J.A.G., Southern Rhodesia). A. G. C. Somerhough (D.J.A.G., Middle East).
Assistant Judge Advocates General ..	*Squadron Leaders*	O. C. Barnett. W. Gorman, *K.C.*
Deputy Judge Advocate Staff	*Squadron Leaders*	H. Elam. W. M. Andrew. H. J. Casey, *M.C.*
	Flight Lieutenants	C. J. T. Pensotti. J. C. G. Burge.
Legal Assistants		Rowand Harker, *K.C.* Lt.-Col. R. E. Banks (*Indian Army* (*ret.*)).
Registrar		T. H. E. Tarrant.

AIR FORCE DEPARTMENT

Officer in Charge (Air Force Deputy of the Judge Advocate General) ..		Group Captain E. St. C. Harnett, *C.B.E.*
	Wing Commanders	W. I. Grantham. J. B. Walmsley, *D.F.C.*
Air Force Assistants	*Squadron Leaders*	C.M. White. C. H. Duveen.
	Flight Lieutenants	W. A. Prichard, *M.C.* H. R. Griffith. A. A. Walford. I. A. Macaulay. G. B. H. Currie. J. C. B. W. Leonard. J. W. Stansfield. N. A. Sligh. H. S. Ruttle. J. F. Drabble. H. E. Jones. A. Sidney-Wilmot.

For Military Department and Military Staff see Army List.

ACCIDENTS BRANCH

Chief Inspector of Accidents	V. S. BROWN, *O.B.E.*, *M.A.*, *A.F.R.Ae.S.*, Hon. Group Captain.
Deputy Chief Inspector	P. G. Tweedie, Hon. Wing Commander.
Principal Inspectors..	F. E. Hellyer, *O.B.E.*, *M.A.*, *D.I.C.*, *A.F.R.Ae.S.*, Hon. Wing Commander. F. S. Wilkins, Hon. Wing Commander. S. J. V. Fill, *O.B.E.*, Hon. Wing Commander. F. P. Raynham, *O.B.E.*, *F.R.Ae.S.*, Hon. Squadron Leader.
Senior Inspectors	T. J. Mammatt, Hon. Squadron Leader. R. C. Warren, Hon. Squadron Leader. R. C. Preston, *A.F.C.*, *A.F.R.Ae.S.*, Hon. Squadron Leader R. Wilson, Hon. Flight Lieutenant. N. G. Bennett, Hon. Flight Lieutenant.
Inspectors	J. W. Buck, Hon. Flight Lieutenant. T. M. Bennett, Hon. Flight Lieutenant. D. Astley, Hon. Flight Lieutenant. A. F. Buck, Hon. Flying Officer. E. Newton, Hon. Flying Officer. J. A. Sadler, Group Captain (*ret.*) N. E. D. Hurst. G. W. Acock. H. K. Goode, Group Captain (*ret.*)

DEPARTMENT
OF THE
DIRECTOR GENERAL OF CIVIL AVIATION

Director General .. .. W. P. HILDRED, *C.B., O.B.E.*
Principal .. .. J. H. Riddoch (*acting*).

Directorate of Home Civil Aviation

Senior Staff Officer .. .. A. G. Attride, *M.B.E.*
Staff Officers .. .. .. R. Knight.
R. V. Murray (*acting*).
Higher Clerical Officers .. W. F. Pilbrow (*acting*).
H. H. Livett (*acting*).
H. Ridge (*acting*).
A. H. Lowe (*acting*).

Directorate of Overseas Civil Aviation

Director .. .. W. W. BURKETT, *O.B.E., M.C.*
Assistant Directors .. .. J. J. W. Herbertson, *O.B.E.*
H. Jones, *M.B.E.*
Staff Officers .. .. .. F. F. H. Boxall (*acting*).
G. A. Ayton (*acting*).
Higher Clerical Officers .. I. S. Rosenberg.
Miss L. P. Quelch.
E. J. Horrex (*acting*).
§G. C. Luce (*acting*).

Directorate of Civil Aviation Finance

Director .. .. V. H. RABY.
Assistant Director .. .. J. McCaig.
Senior Executive Officer .. §A. W. Willis (*acting*).
Senior Staff Officer .. .. R. C. Bloodworth (*acting*).
Staff Officer .. .. .. G. E. Surl (*acting*).
Higher Clerical Officers .. .. D. C. Ramage (*acting*).
L. A. F. van den Bogaerde (*acting*).

Directorate of Operational Services and Intelligence

Director .. .. I. H. McCLURE, *D.S.O.*
Deputy Director .. .. .. C. B. Collins, *O.B.E.*
Operations Officer Grade I. .. .. T. F. Bird (*acting*).
Operations Officers Grade II. .. .. C. Clarke, *Pilot Officer* (*R.A.F.O.*).
O. Cochran (*acting*).
W. E. B. Griffiths.
G. W. Stallibrass (*acting*).
C. M. Colbeck.
H. P. Finch.
Operations Officers Grade III. .. .. L. E. Hicks.
R. L. Crossman.
J. L. Deloford.
Staff Officer .. .. .. R. J. R. Pike (*acting*).
Higher Clerical Officers .. H. J. Standerwick (*acting*).
F. Coltman (*acting*).
S. Braidman (*acting*).
A. Gilbert (*acting*).

Special Appointment .. .. *Lieutenant-Colonel* Sir Francis C. SHELMERDINE, *C.I.E., O.B.E., F.R.Ae.S.*

---

§ On loan from another Government Department.

AIR MINISTRY COMMITTEES AND COMMITTEES ON WHICH THE AIR MINISTRY IS REPRESENTED

AERONAUTICAL RESEARCH COMMITTEE

Chairman.....*Sir* Henry Tizard, *K.C.B.*, *A.F.C.*, *M.A.*, *F.R.S.*, *F.R.Ae.S.*

Members.....*Sir* Edward Appleton, *K.C.B.*, *D.Sc.*, *LL.D.*, *F.R.S.* (*Dept. of Scientific and Industrial Research*).

Professor L. Bairstow, *C.B.E.*, *D.Sc.*, *F.R.S.*, *F.R.Ae.S.*

Mr. C. G. Darwin, *M.C.*, *M.A.*, *Sc.D.*, *F.R.S.*

Professor W. J. Duncan, *D.Sc.* (*Eng.*), *A.M.I.Mech.E.*, *F.R.Ae.S.*

Mr. W. S. Farren, *M.B.E.*, *M.A.*, *F.R.Ae.S.* (*R.A.E.*).

Mr. H. J. Gough, *M.B.E.*, *D.Sc.*, *Ph.D.*, *M.I.Mech.E.*, *F.R.S.* (*Director of Scientific Research, Ministry of Supply*).

Professor G. T. R. Hill, *M.C.*, *M.Sc.*, *M.I.Mech.E.*, *F.R.Ae.S.*

Mr. N. K. Johnson, *D.Sc.*, *A.R.C.S.* (*Director of Meteorological Office*).

Professor Sir Melville Jones, *K.B.*, *C.B.E.*, *A.F.C.*, *M.A.*, *F.R.S.*, *F.R.Ae.S.*

Mr. D. R. Pye, *C.B.*, *M.A.*, *Sc.D.*, *M.I.Mech.E.*, *F.R.S.*, *F.R.Ae.S.* (*Director of Scientific Research, Ministry of Aircraft Production*).

Professor R. V. Southwell, *M.A.*, *M.I.Mech.E.*, *F.R.S.*, *F.R.Ae.S.*

Professor G. I. Taylor, *M.A.*, *F.R.S.*

Mr. C. S. Wright, *C.B.*, *O.B.E.*, *M.C.*, *M.A.* (*Director of Scientific Research, Admiralty*).

Secretary .....Mr. J. L. Nayler (*National Physical Laboratory*).

Asst. Secretary ..Mr. W. S. Brown (*National Physical Laboratory*).

The Committee has appointed the following Sub-committees and Panels :—

Sub-committees.	Panels.
Aerodynamics.	*Airscrew.*
Elasticity and Fatigue.	*Fluid Motion.*
Engine.	*Kite Balloon.*
Fleet Air Arm Research.	*Navigation.*
High Altitude.	
Meteorology.	
Oscillation.	
Stability and Control.	
Structure.	

AIRCRAFT EQUIPMENT COMMITTEE

Chairman.....Group Capt. J. Oliver, *A.F.C.*

Members.....Mr. F. E. Cowlin, *B.A.*
Air Cdre. C. E. W. Lockyer.
Mr. W. R. McGaw.
Cdr. A. A. Murray, *R.N.* (*Admiralty*).
Group Capt. A. R. Wardle, *A.F.C.*
Wing Cdr. C. P. Wingfield.

Secretary .....Mr. D. V. Shepherd.

ROYAL AIR FORCE ESTABLISHMENTS COMMITTEE

Chairman .....Air Vice-Marshal D. G. Donald, *C.B.*, *D.F.C.*, *A.F.C.*

Vice-Chairman..Group Capt. S. E. Storrar.

Members.....Group Capt. T. G. Bowler.
Mr. I. V. H. Campbell.
Group Capt. O. E. Carter, *A.F.C.*
Mr. H. W. Clothier, *C.B.E.*
Mr. W. F. Connolly, *M.B.E.*
Mr. A. E. Slater.
Mr. F. G. C. Young, *I.S.O.*
Representatives of D.T.F., D.T.O. and D.W.O. (if concerned).

Secretary.....Mr. F. G. Solomon.

MECHANICAL TRANSPORT POLICY COMMITTEE

Chairman.....Director-General of Organisation.

Deputy Chairman. Deputy Director of Organisation (Mechanical Transport).

Members.....Deputy Director of Equipment (3).
Representatives of E.8, E.39, F.4, O.R.4, S.M.12 and W.O.4, Air Ministry, and of R.M.8, Ministry of Aircraft Production, and of T.T.2 (R.A.F.), Ministry of Supply.

Secretary .....Mr. C. W. J. Scott.

R.A.F. MARINE CRAFT POLICY COMMITTEE

Chairman.....Director-General of Organisation.

Deputy Chairman Deputy Director of Organisation (Mechanical Transport).

Members .....Deputy Director of Equipment (3).
Representatives of D.D.A./S.R., E.9, F.4, O.R.4 and S.M.12, Air Ministry, and of A.D.C. (M), R.D.M.C. and R.M.8. Ministry of Aircraft Production.

Secretary.....Mr. C. W. J. Scott.

METEOROLOGICAL COMMITTEE

Chairman.....Parliamentary Under-Secretary of State for Air (Lords).

Members.....Mr. W. J. Bigg (*Colonial Office*).

Professor S. Chapman, *M.A.*, *D.Sc.*, *F.R.S.* (*Royal Society*).

Mr. E. F. Cliff (*Air Ministry*).

Professor G. M. B. Dobson, *M.A.*, *D.Sc.*, *F.R.S.* (*Royal Society*).

Vice-Admiral J. A. Edgell, *C.B.*, *O.B.E.* (*Admiralty*).

Mr. N. K. Johnson, *D.Sc.*, *A.R.C.S.* (*Director of Meteorological Office*).

Capt. T. P. Marshall (*Ministry of War Transport*).

Sir Thomas Middleton *K.C.I.E.*, *K.B.E.*, *C.B.*, *F.R.S.* (*Ministry of Agriculture and Fisheries*).

Col. P. J. A. Montague, *M.C.* (*Ministry of Supply*).

Sir D'Arcy Wentworth Thompson, *C.B.*, *LL.D.*, *F.R.S.* (*Royal Society of Edinburgh*).

A representative of the Finance Branches, Air Ministry.

A representative of the Scottish Office.

Secretary .....Miss D. G. Chambers, *M.B.E.* (*Meteorological Office*).

The Committee has suspended its activities during the war.

MODIFICATIONS COMMITTEE
(Airframes and Miscellaneous Equipment)

Chairman.....Mr. F. E. Cowlin, *B.A.*

Members..... Representatives of D.G.E. and D.O.R., Air Ministry, and of D.G.A.P., D.R.M. and P.S.11, Ministry of Aircraft Production.

Secretary.....Mr. J. A. Doak.

R.A.F. SPORTS BOARD

President.....Chief of the Air Staff.

Chairman .....Air Member for Personnel.

Executive Committee
- Air Member for Personnel.
- Director-General of Organisation.
- Director of Personal Services.

Members .....A.O's.A., Bomber, Fighter, Coastal, Flying Training, Maintenance, Balloon, Technical Training and Army Co-operation Commands.
A.O.A. Northern Ireland.

Honorary Secretary and Treasurer.....Wing Cdr. W. S. Dailey.

R.A.F. AWARDS COMMITTEE

Chairman.....Air Member for Personnel.

Members .....Assistant Chief of the Air Staff (General).
Director of Personal Services.

Secretary.....Mr. C. G. White.

WHITLEY COUNCIL

Chairman.....*Sir* Arthur Street, *K.C.B.*, *K.B.E.*, *C.M.G.*, *C.I.E.*, *M.C.*

Vice-Chairman..Mr. B. M. Robinson, *I.S.O.*

Official Side.

Members .....*Sir* John Abraham, *K.B.E.*, *C.B.*
Mr. I. V. H. Campbell.
Mr. E. F. Cliff.
Mr. E. Holloway, *C.B.*, *O.B.E.*, *M.Inst.C.E.*, *M.Inst.M. & Cty.E.*
Mr. P. H. Maggs, *O.B.E.*
Mr. J. B. Proper.

Secretary .....Mr. H. T. Smith.

Staff Side.

Members.....Group A.
Group B. Mr. A. E. Brown.
Groups C and G.
- Mr. J. Ashton.
- Mr. J. C. Braben.
- Miss M. A. Jackson.
- Mr. H. A. J. Prime.

Groups D and E.
- Mr. S. W. Gibbons, *F.S.I.*
- Mr. E. T. Sargent, *A.R.I.B.A.*

Group F. Mr. G. A. Bull.
Group H. Mr. H. F. Smith.

Secretary.....Mr. E. J. Hicks.

INDUSTRIAL (WHITLEY) COUNCIL

Official Side.

Chairman.....Mr. E. F. Cliff.

Members .....Mr. S. J. S. Bridgeman.
Mr. P. G. Forward.
Group Capt. N. R. Fuller.
Mr. W. H. B. Mears (*Ministry of Labour and National Service*).
Mr. A. W. Nethercott, *B.Sc.*, *A.M.Inst.C.E.*, *A.M.I.M. & Cty.E.*
Mr. F. G. C. Young, *I.S.O.*

Joint Secretaries
- Mr. A. C. D. Blanshard.
- Mr. W. Hutchinson (*Amalgamated Engineering Union*).

Employees' Side.

Vice-Chairman Mr. F. C. Fitzpatrick (*Amalgamated Engineering Union*).

Members .....Mr. W. D. Goss (*Transport and General Workers' Union*).
Mr. H. N. Harrison (*Nationa Union of General and Municipal Workers*).
Mr. E. Hyman (*Transport and General Workers Union*).

Industrial (Whitley) Council—(*contd.*)

Members—(*contd.*)

Mr. E. L. Irwin (*Electrical Trades Union*).

Mr. A. T. Penn (*National Union of Vehicle Builders*).

Mr. F. Rowlands (*National Federation of Building Trade Operatives*).

Mr. A. Sawyer (*National Union of Packing Case Makers.*)

FLYING PERSONNEL RESEARCH COMMITTEE

Chairman.....*Professor Sir* Edward Mellanby *K.C.B., M.A., M.D., F.R.C.P., F.R.S., K.H.P.*

Members.....**Director-General of Royal Air Force Medical Services** (*ex officio*).

Professor F. C. Bartlett, *C.B.E., M.A., F.R.S.*

Dr. E. A. Carmichael, *C.B.E. M.B., Ch.B., F.R.C.P.,*

Surg.-Cdr. R. A. Graff, *M.R.C.S., L.R.C.P., R.N.*

Mr. C. S. Hallpike, *M.R.C.P., F.R.C.S.*

Group Capt. T. McClurkin, *M.B., B.Ch., D.P.H., Dip. Bact., D.T.M. & H.* (*Chief Executive Officer*).

Mr. B. H. C. Matthews, *Sc.D., F.R.S.*

Sir John Parsons, *C.B.E., D.Sc., LL.D., F.R.C.S., F.R.S.*

Professor L. J. Witts, *M.D., F.R.C.P.*

Secretary.....Wing Cdr. J. MacC. Kilpatrick, *M.B., B.Ch., D.P.H.*

CONTRACTS CO-ORDINATING COMMITTEE

Chairman.....*Sir* Alan Barlow, *G.C.B., K.B.E.* (*Treasury*).

Deputy Chairman Mr. B. W. Gilbert, *C.B.* (*Treasury*).

Members .....Mr. F. H. Bedford (*Ministry of Supply*).

Mr. R. G. Bennett (*Post Office Stores Dept.*).

Mr. P. D. Bussell, *O.B.E.* (*Admiralty*).

Mr. J. T. Cotton, *C.B., O.B.E.* (*Ministry of Aircraft Production*).

Mr. A. F. B. Fforde (*Ministry of Supply*).

Mr. C. C. W. Goodale, *O.B.E.* (*Ministry of Works and Buildings*).

Mr. E. C. Jubb, *C.B., O.B.E.* (*Admiralty*).

Mr. J. R. McGregor, *M.C.* (*War Office*).

Mr. L. V. Meadowcroft, *C.B.* (*Air Ministry*).

Mr. J. H. E. Woods, *M.V.O.* (*Treasury*).

Secretary .....Mr. T. W. Willbourne, *M.M.* (*Ministry of Supply*).

EX-SERVICE QUESTIONS

Standing Joint Committee of Representatives of the Government and of Ex-Service Organisations

Alternative Chairmen Mr. R. Assheton, *M.P.* (*Parliamentary Secretary, Ministry of Labour and National Service*).

Rt. Hon. E. Bevin, *M.P.* (*Minister of Labour and National Service*).

Mr. W. Paling, *M.P.* (*Parliamentary Secretary, Ministry of Pensions*).

Sir Walter Womersley, *J.P., P.C., M.P.* (*Minister of Pensions*).

Government Panel

Members.....Capt. R. W. Blacklock, *D.S.C., R.N.* (*Admiralty*).

Sir Frederick Bovenschen, *K.B.E., C.B.* (*War Office*).

Mr. A. Cunnion, *C.B., J.P.* (*Ministry of Pensions*).

Mr. K. H. S. Edwards (*Air Ministry*).

Sir Thomas Phillips, *K.C.B., K.B.E.*

Mr. J. W. Todd, *C.B., C.B.E.*

Ex-Service Questions—(*contd.*)

British Legion

Officers' Panel

Members.....Major W. H. D. Arthur.

Col. S. W. L. Ashwanden, *D.S.O.*, *T.D.*, *D.L.*, *A.D.C.*

Lieut.-Gen. *Sir* John Brown, *K.C.B.*, *C.B.E.*, *D.S.O.*, *T.D.*, *J.P.*, *D.L.*

Col. G. R. Crosfield, *C.B.E.*, *D.S.O.*, *T.D.*

Brig.-Gen. E. R. Fitzpatrick, *C.B.E.*, *D.S.O.*, *D.L.*

Col. J. Robertson, *V.C.*, *O.B.E.*, *J.P.*

Other Ranks' Panel

Members.....Mr. A. P. Connolly.
Mr. K. Fraser.
Mr. D. H. Griffiths.
Mr. R. Grimshaw, *J.P.*
Mr. S. Kelley.
Mr. T. I. Lloyd.
Mr. S. E. Perry.
Sir John Smedley-Crooke, *J.P.*, *M.P.*
Mr. A. G. Webb, *M.B.E.*

Secretaries .. Mr. J. D. Feely, *M.B.E.* (*Ministry of Pensions*).
Mr. T. E. Reilly (*Ministry of Labour and National Service*).

NAVY, ARMY, AND AIR FORCE INSTITUTES

Council

President .....Gen. *Sir* Reginald May, *K.C.B.*, *K.B.E.*, *C.M.G.*, *D.S.O.*

Vice-President ..Rear-Admiral F. H. W. Goolden, *C.B.* (*ret.*).

Members .....*Appointed by the Admiralty*:—

Capt. W. K. D. Dowding, *D.S.C.*, *R.N.*

Mr. O. S. N. Rickards (*Director of Victualling*).

Brig. H. W. Simpson, *D.S.O.*, *R.M.*

Appointed by the War Office:—

Col. R. E. Barnwell.

Major-Gen. K. J. Martin, *D.S.O.*

Major-Gen. R. F. B. Naylor, *D.S.O.*, *M.C.*

Appointed by the Air Ministry:—

Group Capt. F. C. Halahan, *C.M.G.*, *C.B.E.*, *D.S.O.*, *M.V.O.*

Air Vice-Marshal E. W. Havers, *C.B.E.*

Sir Harold Howitt, *D.S.O.*, *M.C.*, *F.C.A.*

Group Capt. E. G. Keeping.

Board of Management

Chairman .....Mr. L. C. Royle.

Deputy Chairman Mr. R. G. Erskine.

Members.....Paym'r Capt. E. W. Whittington-Ince, *R.N.* (*nominated by the Admiralty*).

Col. J. Benskin, *D.S.O.*, *O.B.E.* *D.L.* (*nominated by the Army Council*).

Group Capt. W. G. W. Prall (*nominated by the Air Council*).

Mr. R. Burbidge.

Secretary .....Mr. F. H. Crosler, *O.B.E.*

ORDNANCE BOARD

Ordnance Board Office, Chislehurst, Kent

President.....Vice-Admiral A. F. Pridham, *C.B.*

Vice-Presidents..Wing Cdr. G. Combe.
Major-Gen. D. S. C. Evans.

Members .....Col. L. C. Adams, *C.B.E.* (*ret.*)
Col. G. O. Boase, *C.B.E.* (*ret.*).
Group Capt. J. G. Franks.
Group Capt. M. H. Garnons-Williams.
Capt. A. C. Goolden, *C.B.E.*, *R.N.* (*ret.*).
Capt. O. S. Gray, *R.N.* (*ret.*).
Col. P. M. B. Hammond.
Col. E. G. Hooper.
Col. J. C. G. Hunter.
Col. H. A. Lewis, *C.B.*, *C.B.E.*
Capt. C. L. Long, *R.N.* (*ret.*).
Col. J. Penrose, *M.C.*
Capt. H. R. Priston, *R.N.* (*ret.*).
Col. G. O. C. Probert.
Capt. P. H. Ridler, *R.N.* (*ret.*).
Col. W. A. C. Saunders-Knox-Gore, *D.S.O.* (*ret*).
Capt. C. W. Swithinback, *D.S.O.*, *R.N.* (*ret.*).
Col. G. Temple, *M.C.*
Col. P. J. K. Warren.
Wing Cdr. J. K. Wells, *O.B.E.*, *A.F.C.* (*ret.*).
Col. F. C. Willes, *R.M.*

Ex-officio Members.
CHIEF INSPECTOR, NAVAL ORDNANCE (Capt. H. P. Middleton, *R.N.* (*ret.*)).
CHIEF SUPERINTENDENT, ARMAMENTS DESIGN (Capt. C. T. Nuthall, *R.N.* (*ret.*)).
CHIEF SUPERINTENDENT, RESEARCH DEPARTMENT (Brig. J. L. Macnair).

Ordnance Board—(*contd.*)

Ex-officio Members (contd.)

CHIEF INSPECTOR, ARMAMENTS (Brig. E. A. Woods, *M.C.*).

CHIEF INSPECTOR OF SMALL ARMS (Col. J. H. T. Icke).

CHIEF SUPERINTENDENT, PROJECTILE DEVELOPMENT ESTABLISHMENT (Mr. W. Blackman, *B.Sc.*).

CHIEF CHEMICAL INSPECTOR (Mr. E. T. Osborne, *M.A.*, *F.I.C.*).

ORDNANCE CONSULTING OFFICER FOR INDIA (Brig. C. A. F. Drummond, *O.B.E.*, *I.A.*).

SUPERINTENDENT OF EXTERNAL BALLISTICS (Col. A. H. D. Phillips, *O.B.E.* (*ret.*)).

Associate Members (ex-officio)

CHIEF SUPERINTENDENT, ORDNANCE FACTORIES (*Sir* Francis Carnegie, *K.B.E.*, *M.Inst.C.E.*, *M.I.Mech.E.*)

DIRECTOR, NATIONAL PHYSICAL LABORATORY (*Sir* C. G. Darwin, K.B.E., *M.C.*, *M.A.*, *Sc.D.*, *F.R.S.*).

DIRECTOR OF NAVAL CONSTRUCTION, ADMIRALTY (*Sir* Stanley Goodall, *K.C.B.*, *O.B.E.*).

CAPT. H.M.S. EXCELLENT (Capt. H. A. Packer, *R.N.*).

SUPERINTENDENT OF EXPERIMENTS, SHOEBURYNESS (Col. H. S. Lickman, *D.S.O.*).

SUPERINTENDENT, R.N. CORDITE FACTORY (Capt. F. T. de M. Morgan, *R.N.* (*ret.*)).

SUPERINTENDENT, ROYAL SMALL ARMS FACTORY (Mr. A. J. Perkins, *A.M.I.M.E.*).

SUPERINTENDENT OF EXPERIMENTS, PENDINE (Cdr. S. A. Pears, *R.N.* (*ret.*)).

REPRESENTATIVES OF DIRECTOR - GENERAL OF ARMY EQUIPMENT, MINISTRY OF SUPPLY (Brig. F. R. Bloor, *M.B.E.*, *M.C.*, *A.M.I.Mech.E.*, Col. A. S. Buttenshaw, *D.S.O.*, *B.Sc.* (*Eng.*), *A.M.I.Mech.E.*, and Col. J. P. McLare, *M.Sc.*, *M.I.E.E.*).

DIRECTOR OF SCIENTIFIC RESEARCH, ADMIRALTY (Mr. C. S. Wright, *C.B.*, *O.B.E.*, *M.C.*, *M.A.*).

Associate Members (ex-officio) (contd.)

DIRECTOR OF SCIENTIFIC RESEARCH, MINISTRY OF AIRCRAFT PRODUCTION (Mr. D. R. Pye, *C.B.*, *M.A.*, *Sc.D.*, *M.I.Mech.E.*, *F.R.S.*, *F.R.Ae.S.*).

INSPECTOR OF ARMAMENTS, MINISTRY OF AIRCRAFT PRODUCTION.

CHIEF INSPECTOR OF EXPLOSIVES, MINISTRY OF HOME SECURITY (Lt.-Col. R. A. Thomas, *C.B.E.* (*late R.A.*)).

DEPUTY CONTROLLER - GENERAL OF RESEARCH AND DEVELOPMENT, MINISTRY OF SUPPLY (Mr. H. J. Gough, *C.B.*, *M.B.E.*, *D.Sc.*, *Ph.D.*, *M.I.Mech.E.*, *F.R.S.*).

MILITARY ASSISTANT TO CONTROLLER OF PROJECTILE DEVELOPMENT, MINISTRY OF SUPPLY (Brig. A. F. S. Napier).

NAVAL ASSISTANT TO CONTROLLER OF PROJECTILE DEVELOPMENT, MINISTRY OF SUPPLY (Capt. N. G. Garnons-Williams, *M.B.E.*, *R.N.*).

SCIENTIFIC ADVISER TO A.A. COMMAND (*Professor* N. F. Mott, *F.R.S.*).

CHIEF ADVISER, RESEARCH AND EXPERIMENTS, MINISTRY OF HOME SECURITY (Mr. R. E. Stradling, *C.B.*, *M.C.*, *D.Sc.*, *Ph.D.*, *M.Inst.C.E.*).

SUPERINTENDENT OF TECHNICAL APPLICATIONS OF METALS (Mr. R. Genders, *M.B.E.*, *D.Met.*, *F.I.C.*).

DIRECTOR OF METEOROLOGICAL OFFICE (Mr. N. K. Johnson, *D.Sc.*, *A.R.C.S.*).

CONTROLLER OF CHEMICAL RESEARCH (Mr. F. Roffey, *Ph.D.*).

Associate Members

Professor L. Bairstow, *C.B.E.* *D.Sc.*, *F.R.S.*, *F.R.Ae.S.*

Sir Charles Boys, *Kt.*, *F.R.S.*

Professor Sir Lawrence Bragg, *Kt.*, *O.B.E.*, *M.C.*, *M.A.*, *D.Sc.*, *F.R.S.*

Major A. B. H. Clerke, *C.B.E.* (*late R.A.*).

Col. *The Lord* Cottesloe, *C.B.*, *V.D.*, *T.D.*

Professor Sir R. H. Fowler, *Kt.*, *O.B.E.*, *M.A.*, *F.R.S.*

Mr. A. J. Grimwood.

Mr. H. L. Guy, *D.Sc.*, *M.I.Mech.E.*, *M.I.C.E.*, *M.Amer.S.M.E.*, *F.R.S.*

Professor F. W. Harbord, *C.B.E.*, *F.I.C.*, *A.R.S.M.*

Ordnance Board—(*contd.*)

Associate Members (contd.) *Professor* D. R. Hartree, *M.A., Ph.D., F.R.S.*
Professor A. V. Hill, *O.B.E., M.A., Sc.D., F.R.S., M.P.*
Professor R. S. Hutton, *M.A., D.Sc.*
Mr. G. H. Ibbitson (*late R.A.*).
Mr. H. Jeffreys, *D.Sc., F.R.S.*
Cdr. F. G. L. Johnson, *R.N.* (*ret.*).
Professor J. E. Lennard-Jones, *M.A., Ph.D., D.Sc., F.R.S.*
Professor J. E. Littlewood, *M.A., F.R.S.*
Mr. C. C. Mason, *O.B.E.*
Capt. A. J. Nannini (*late R.A.*).
Professor D. M. Newitt, *M.C., D.Sc.*
Capt. Q. H. Paterson, *D.S.C., R.N.* (*ret.*).
Rear-Admiral J. F. C. Patterson, *O.B.E.* (*ret.*)
Mr. W. Shaw.
Professor G. I. Taylor, *M.A., F.R.S.*

Secretary.....Col. T. Kirkland, *D.S.O.* (*ret.*).

Naval Secretary Capt. K. W. G. Duke, *R.N.* (*ret.*).

Asst. Secretaries
Capt. R. F. Halcomb, *R.A.*
Major E. B. Wager, *M.B.E., R.A.* (*ret.*).
Capt. E. F. Watkins, *R.A.*

Asst. Secretaries (Progress)
Capt. C. Cheeseman, *R.A.*
Capt. W. J. Morgan, *R.A.*
Sqdn. Ldr. J. L. K. Pearce, *O.B.E.* (*ret.*).
Sub-Lieut. G. A. Putnam, *R.N.V.R.*

Military Technical Officers
Lieut.-Col. A. J. MacA. Downie, *R.T.R.*
Major S. McD. Watson, *R.A.*

Range Table Officers
Lieut.-Col. R. E. Brown, *R.A.*
Cdr. H. B. Deedes, *R.N.* (*ret.*).

Asst. Range Table Officers
Capt. J. N. Edwards, *R.A.*
Cdr. E. S. K. Evans-Greaves, *R.N.* (*ret.*).
Capt. J. R. Jones, *R.A.*
Major S. E. E. Morres, *R.C.A.*
Capt. R. G. Slack, *R.A.*

Chief Clerk ....Mr. A. E. Boreham.

RADIO RESEARCH BOARD

Department of Scientific and Industrial Research, Teddington, Middlesex

Chairman .....*Sir* George Lee, *O.B.E., M.C., B.Sc., M.I.E.E.*

Members .....Col. *Sir* Stanley Angwin, *K.B., D.S.O., M.C., A.M.Inst.C.E., M.I.E.E.* (*General Post Office*).
Sir Noel Ashbridge, *B.Sc., M.I.E.E.*
Professor S. Chapman, *M.A., D.Sc., F.R.S.*
Professor J. D. Cockcroft, *M.A., Ph.D., F.R.S.* (*Ministry of Supply*).
Col. R. Elsdale, *O.B.E., M.C.* (*War Office*).
Professor G. W. O. Howe, *D.Sc., M.I.E.E.*
Rear-Admiral A. J. L. Murray, *C.B., D.S.O., O.B.E.* (*Admiralty*).
Sir George Simpson, *K.C.B., C.B.E., D.Sc., F.R.S.* (*Air Ministry*).
Mr. L. B. Turner.
Mr. H. Warren.
Sir R. A. Watson Watt, *Kt. C.B., F.Inst.P., M.I.E.E., F.R.Ae.S., F.R.Met Soc.*, (*Ministry of Aircraft Production*).
Mr. C. S. Wright, *C.B., O.B.E., M.C., M.A.*

Acting Secretary Mr. R. L. Smith-Rose.

COMMITTEE ON THE GRANT OF HONOURS, DECORATIONS AND MEDALS IN TIME OF WAR

Chairman .....*Sir* Horace Wilson, *G.C.B., G.C.M.G., C.B.E., LL.D.* (*Treasury*).

Members .....Air Vice-Marshal (act. Air Marshal) P. Babington, *C.B., M.C., A.F.C.*
Vice-Admiral *Sir* Hugh Binney, *K.C.B., D.S.O.* (*Admiralty*).
Sir Frederick Bovenschen, *K.B.E., C.B.* (*War Office*).
Hon. Sir Alexander Cadogan, *G.C.M.G., K.C.B.* (*Foreign Office*).
Sir George Gater, *K.C.B., C.M.G., D.S.O.* (*Colonial Office*)
Major *The Rt.Hon.Sir* Alexander Hardinge, *G.C.V.O., K.C.B., M.C.* (*Private Secretary to the King*).
Major-Gen. R. M. M. Lockhart, *C.I.E., M.C.* (*India Office*).
Sir Eric Machtig, *K.C.M.G., O.B.E.* (*Dominions Office*).
Sir Henry Markham, *K.C.B., M.C.* (*Admiralty*).
Mr. J. M. Martin (*Principal Private Secretary to the Prime Minister*).
Sir David Monteath, *K.C.M.G., C.B., C.V.O., O.B.E.* (*India Office*).
Major H. Stockley, *C.V.O., O.B.E.* (*Secretary of the Central Chancery of the Orders of Knighthood.*)
Sir Arthur Street, *K.C.B., K.B.E., C.M.G., C.I.E., M.C.*
Sir H. Collville B. Wemyss, *K.B.E., C.B., D.S.O., M.C.*

Secretary.....*Sir* Robert Knox, *K.C.V.O D.S.O.* (*Treasury*).

INTER-DEPARTMENTAL REWARDS COMMITTEE.

Chairman .....Brig.-Gen. *Lord* Croft, *C.M.G.*, *T.D.*

Members .....Air Vice-Marshal (act. Air Marshal) P. Babington, *C.B.*, *M.C.*, *A.F.C.* (*Air Ministry*).

Vice-Admiral *Sir* Hugh Binney, *K.C.B.*, *D.S.O.* (*Admiralty*).

Lieut.-Col. S. J. Cole, *O.B.E.* (*Colonial Office*).

Mr. H. Eastwood, *C.B.* (*Admiralty*).

Col. J. S. N. Fitzgerald, *M.B.E.*, *M.C.* (*War Office*).

Sir H. Colville B. Weymss *K.B.E.*, *C.B.*, *D.S.O.*, *M.C.*

Mr. C. G. White (*Air Ministry*).

Mr. R. A. Wiseman, *C.M.G.* (*Dominions Office*).

The Parliamentary Under-Secretary of State for Dominion Affairs.
Secretary of State for the Dominions.

The Secretary, Military Department, India Office.

Secretary .....Mrs. B. Stephenson.

AIR SURVEY COMMITTEE

Chairman.....Col. P. K. Boulnois, *O.B.E.*, *M.C.*

Members..... Mr. C. B. Collins, *O.B.E.* (*Air Ministry*).

Representatives of the Admiralty, Department of Scientific and Industrial Research, Ministry of Aircraft Production, Ordnance Survey Office, Royal Aircraft Establishment and School of Military Engineering.

Secretary .....Mr. J. C. Wood, *M.C.* (*War Office*).

The Committee has suspended its activities owing to the war.

UNITED SERVICES TRUSTEE

Chairman.....*Lord* Desborough, *K.G.*, *G.C.V.O.*

Directors .....Lieut.-Gen. *Sir* Ronald Charles, *K.C.B.*, *C.M.G.*, *D.S.O.*

Paym'r. Rear-Admiral *Sir* David Lambert, *K.C.B.*, *O.B.E.*

Lord Macmillan, *G.C.V.O.*

Directors (contd.) *Lord* Plender, *G.B.E.*

Major-Gen. T. S. Riddell-Webster, *C.B.*, *D.S.O.*

Marshal of the Royal Air Force *The Viscount* Trenchard, *G.C.B.*, *G.C.V.O.*, *D.S.O.*, *D.C.L.*, *LL.D.*

Air Ministry Representatives .....Air Vice-Marshal (act. Air Marshal) P. Babington, *C.B.*, *M.C.*, *A.F.C.*

Air Cdre. A. L. Fiddament, *D.F.C.*

Air Vice-Marshal (act. Air Marshal) A. G. R. Garrod, *C.B.*, *O.B.E.*, *M.C.*, *D.F.C.*

Air Vice-Marshal E. W. Havers, *C.B.E.*

Sir Arthur Street, *K.C.B.*, *K.B.E.*, *C.M.G.*, *C.I.E.*, *M.C.*

Secretary .....Mr. A. Brandram, *O.B.E.*

Asst. Secretary..Paym'r. Capt. F. J. K. Melsome, *R.M.* (*ret.*).

VISUAL BOARD

Chairman.....Col. F. W. Home, *R.M.* (*ret.*).

Naval Member..Cdr. N. B. Deare, *R.N.*

Army Member..Col. T. B. Gravely, *O.B.E.*

Air Force Member } Flight Lieut. H. Taylor.

Secretary .....Capt. J. A. V. Echevarri.

WIRELESS TELEGRAPHY BOARD

Chairman.....Col. F. W. Home, *R.M.* (*ret.*).

Naval Members..Cdr. E. W. J. Bankes, *R.N.*

Rear-Admiral A. J. L. Murray, *C.B.*, *D.S.O.*, *O.B.E.*

Capt. H. R. Sandwith, *R.N.*

Army Members...Col. T. B. Gravely, *O.B.E.*

Col. F. W. Nicholls, *O.B.E.*

Brig. G. G. Rawson, *O.B.E.*, *M.C.*, *A.D.C.*

Air Force Members
- Group Capt. L. F. P. Blandy, *C.B.*, *D.S.O.*
- Air Cdre. O. G. W. G. Lywood, *C.B.E.*
- Air Vice-Marshal C. W. Nutting, *C.B.E.*, *D.S.C.*

Secretary .....Capt. J. A. V. Echevarri.

AIRBORNE FORCES COMMITTEE

Chairman .....*Sir* Robert Renwick, *Bt.*

Members .....Major-Gen. F. A. L. Browning, *D.S.O.* (*War Office*).
Mr. J. V. Connolly (*Ministry of Aircraft Production*).
Group Capt. J. D. I. Hardman, *O.B.E.*, *D.F.C.* (*Air Ministry*).
Mr. M. Rosenberg (*Ministry of Aircraft Production*).
Air Cdre. (act. Air Vice-Marshal) R. S. Sorley, *C.B.*, *O.B.E.*, *D.S.C.*, *D.F.C.* (*Air Ministry*)
Maj.-Gen. D. G. Watson, *O.B.E.*, *M.C.* (*War Office*).

Secretary .....Pilot Off. S. R. Cope.

IMPERIAL WAR GRAVES COMMISSION.

32, Grosvenor Gardens, London, S.W.1, and Wooburn House, Wooburn Green, High Wycombe.

President.....Major-Gen. *H.R.H. The Duke of* Gloucester, *Earl of* Ulster, *K.G.*, *K.T.*, *K.P.*, *G.C.B.*, *G.C.M.G.*, *G.C.V.O.*, Col. S. G'ds., Col.- in-Chief 10th H., Inniskilling Fus., Gloster R. and Gordons (Air Marshal, R.A.F., and Hon. Air Cdre., A.A.F.), *Personal A.D.C. to the King.*

Chairman.....The Secretary of State for War.

Vice-Chairman..Major-Gen. *Sir* Fabian Ware, *K.C.V.O.*, *K.B.E.*, *C.B.*, *C.M.G.*, *LL.D.* (*Dir.-Gen. of Graves Registration and Enquiries*).

Members.....The Secretary of State for the Colonies.

The Secretary of State for India.

The First Commissioner of Works.

Hon. Vincent Massey, *LL.D.* (*High Commissioner for Canada*).

Rt. Hon. S. M. Bruce, *C.H.*, *M.C.* (*High Commissioner for Australia*).

Mr. W. J. Jordan (*High Commissioner for New Zealand*).

Mr. S. F. Waterson (*High Commissioner for South Africa*)

Members (contd.)
Hon. Sir Edgar Bowring, *K.C.M.G.* (*representing the Government of Newfoundland*).
Lieut.-Gen. *Sir* George Macdonogh, *G.B.E.*, *K.C.B.*, *K.C.M.G.*
Mr. J. J. Lawson, *M.P.*
Mr. W. P. Spens, *O.B.E.* *K.C.*, *M.P.*
Earl Baldwin of Bewdley, *K.G.*, *P.C.*, *LL.D.*, *D.C.L.*
Admiral *Sir* Howard Kelly, *G.B.E.*, *K.C.B.*, *C.M.G.*, *M.V.O.*
Major-Gen. *Sir* John Kennedy, *K.B.E.*, *C.B.*, *C.M.G.*, *D.S.O.*
Air Chief Marshal *Sir* William Mitchell, *K.C.B.*, *C.B.E.*, *D.S.O.*, *M.C.*, *A.F.C.*
Lieut.-Gen. *Sir* Ronald Adam, *Bt.*, *K.C.B.*, *D.S.O.*, *O.B.E.*

Controller .....Col. C. P. Oswald, *C.M.G.*, *O.B.E.*

Assistant Secretary (Director of Records). Lt.-Col. H. F. Chettle, *C.M.G.*, *O.B.E.*

Assistant Secretary (Director of Works). Lt.-Col. F. Higginson, *C.M.G.*

Assistant Secretary (Finance). Mr. F. C. Sillar.

AIRCRAFT SERVICING EQUIPMENT COMMITTEE

Chairman.....Gp. Capt. O. E. Carter, *A.F.C.*

Members .....Gp. Capt. S. D. Culley, *D.S.O.*
Sqn. Ldr. L. A. Jackson.
Wg. Cdr. W. M. King.
Wg. Cdr. H. S. Little (*M.A.P.*).
Sqn. Ldr. A. M. Saywood.
Sqn. Ldr. A. T. H. Willis.
Representatives (a senior officer of the Ground Equipment Branch) from Bomber, Fighter, Coastal and Flying Training Commands.

Secretary .....Mr. B. B. Muckleston.

INTER SERVICE CADET COMMITTEE

Chairman.....Admiral J. G. P. Vivian, *C.B.* (Admiralty).

Members .....Major-Gen. *The Viscount* Bridgeman, *D.S.O.*, *M.C.* (War Office).
Mr. W. W. Wakefield, *M.P.* (*Air Ministry*).

Secretary .....Mr. R. C. Chilver (*Air Ministry*).

AIR ATTACHÉS TO EMBASSIES AND LEGATIONS AT FOREIGN COURTS.

		Date of Appointment
ANKARA	*Air Commodore* R. A. George, *M.C., p.s.a.*	13Apr.39
	Wing Commander J. B. Mackie (*Assistant Air Attaché*)	2Mar.40
BERNE	*Air Commodore* VC F. M. F. West, *M.C.*	16June40
BUENOS AIRES (La Paz) (Asuncion) (Montevideo)	*Group Captain* A. J. Miley, *O.B.E.*	10Nov.36
CHUNGKING	*Group Captain* J. Warburton	15Apr.42
	Squadron Leader R. M. Oxford (*Assistant Air Attaché*)	15Jan.42
	Squadron Leader A. W. D. James (*Assistant Air Attaché*)	18Feb.42
LISBON	*Wing Commander* J. S. Schreiber	11Feb.41
	Flight Lieutenant G. M. F. Stow (*Assistant Air Attaché*)	16May42
MADRID	*Wing Commander* E. S. Vincer	1Mar.42
	Squadron Leader R. H. C. Taylor (*Assistant Air Attaché*)	14Mar.42
MOSCOW	*Group Captain* W. G. Cheshire	3Feb.41
RIO DE JANEIRO (Caracas)	*Group Captain Viscount* Carlow	10May42
SANTIAGO (Lima) (Quito) (Bogota)	*Group Captain* H. R. Maclaren Reid, *D.F.C.*	16Sept.41
	Squadron Leader H. P. L. Higman, *D.F.C.* (*Assistant Air Attaché*)	15May42
STOCKHOLM	*Group Captain* R. B. Maycock, *O.B.E.*	19Aug.41
	Squadron Leader D. H. Fleet (*Assistant Air Attaché*)	16Feb.40
TEHERAN ..	*Group Captain* R. R. Greenlaw, *M.B.E.*	6May42
WASHINGTON	*Air Commodore* H. N. Thornton, *M.B.E., q.s.*	29July41
	Flight Lieutenant R. Dahl (*Assistant Air Attaché*)	8May42

INSPECTOR GENERAL
OF THE
ROYAL AIR FORCE

Postal Address—136, RICHMOND HILL, RICHMOND, SURREY.
Telephone No.—RICHMOND 2201.

Air Chief Marshal Sir EDGAR R. LUDLOW-HEWITT, *K.C.B., C.M.G., D.S.O., M.C., p.s.a.*	4Apr.40
Air Commodore His Royal Highness The Duke of Kent, *K.G., K.T., G.C.M.G., G.C.V.O.*	14May41
Wing Commander A. G. Dennison	15Mar.40
Squadron Leader D. J. Ferguson	14May41
Squadron Leader S. B. Cliff	14Apr.40
Flight Lieutenant G. H. Saunders	7June40

INSPECTOR OF ROYAL AIR FORCE BADGES

J. D. Heaton-Armstrong, *M.V.O.*,
Chester Herald, College of Arms,
Queen Victoria Street, E.C.4. (*Telephone* CITy 3300.)

AIR FORCES OF THE DOMINIONS

HEADQUARTERS AND LIAISON OFFICERS IN THE UNITED KINGDOM

AUSTRALIA.
Address:
Kodak House,
63, Kingsway, W.C.2.

Air Officer Commanding	*Air Vice-Marshal* F. H. McNamara, *V.C., C.B.E., i.d.c.*
Air Staff Officer	*Wing Commander* D. J. McPherson.
Organisation Staff	*Squadron Leader* H. M. Birch, *D.F.C.* *Flight Lieutenant* A. C. Barker.
Personnel Staff Officer	*Wing Commander* E. G. Knox-Knight, *O.B.E.*
Personnel Staff	*Squadron Leader* F. B. Phillips, *O.B.E.* *Squadron Leader* W. M. Melville. *Flight Lieutenant* S. G. King. *Flight Lieutenant* I. C. Buckingham. *Flight Lieutenant* C. G. Lloyd. *Flight Lieutenant* T. A. McCulloch.
Camp Commandant	*Flight Lieutenant* R. W. Graham.
Senior Engineering Officer	*Flight Lieutenant* W. N. Higgins.
Senior Equipment Officer	*Wing Commander* P. M. Rickard, *p.s.a.*
Equipment Staff	*Wing Commander* C. N. Blake. *Squadron Leader* D. L. Swifte. *Squadron Leader* S. E. Dale. *Flight Lieutenant* J. P. H. Launder.
Senior Medical Officer	*Wing Commander* E. H. Anderson, *M.B., B.S.*
Senior Accounts Officer	*Squadron Leader* W. J. Candler.
Staff Accounts	*Squadron Leader* A. E. Kingsbury. *Flight Lieutenant* J. T. Bennett. *Pilot Officer* M. J. Stanwell. *Pilot Officer* M. F. Moriarty.
Senior Public Relations Officer	*Squadron Leader* H. B. Tart.

CANADA. Royal Canadian Air Force in Great Britain.
Address:
20, Lincoln's Inn Fields,
W.C. 2.

Air Officer in Chief	*Air Vice-Marshal* H. Edwards.
Personal Assistant	*Flight Lieutenant* W. J. Brodribb.
Deputy Air Officer in Chief	*Group Captain* W. A. Curtis, *D.S.C.*
Personal Assistant	*Flying Officer* A. H. Tinker.
Camp Commandant	*Squadron Leader* J. C. Coffey.
Director of Air Staff	*Wing Commander* G. R. McGregor, *D.F.C.*
Air Staff	*Squadron Leader* J. J. A. Crozier. *Flight Lieutenant* W. R. Thompson. *Flying Officer* F. H. Hitchins.
Director of Personnel	*Wing Commander* J. L. Jackson, *M.C.*
Personnel Staff	*Squadron Leader* H. L. Wright. *Squadron Leader* F. F. McCulloch. *Flight Lieutenant* T. C. Thompson. *Flight Lieutenant* H. E. Paquin. *Flight Lieutenant* T. H. Spear. *Flight Lieutenant* C. S. Doupe. *Flying Officer* J. D. Troop.
Director of Equipment	*Squadron Leader* G. G. W. Lewis.
Equipment Staff	*Flight Lieutenant* R. J. Wade. *Flying Officer* W. G. Attewell.
Principal Medical Officer	*Group Captain* J. E. Hunter.
Medical Staff	*Wing Commander* J. M. Growse. *Squadron Leader* H. G. Oborne. *Flying Officer* J. H. Caton.

Air Forces of the Dominions—(*contd.*)

CANADA—*contd.*

Command Dental Officer	*Major* F. R. Drewry.
Chaplains	*Squadron Leader* G. O. Lightbourne. *Squadron Leader* M. J. MacNeil. *Squadron Leader* E. H. Harston. *Squadron Leader* F. H. Belton. *Flight Lieutenant* J. L. Vinet. *Flight Lieutenant* G. W. Porter. *Flight Lieutenant* H. F. Davidson.
Director of Engineering	*Flight Lieutenant* R. J. Brearley.
Radio Officer	*Flight Lieutenant* R. S. Blackler.
Director of Overseas Press Relations	*Adjutor* Savard.
Deputy Director	*Squadron Leader* R. C. McInnes.
Press Staff	*Squadron Leader* R. Irwin. *Flight Lieutenant* E. B. Reid. *Flight Lieutenant* R. C. Forster. *Flight Lieutenant* B. G. Johnson. *Pilot Officer* P. J. Field.
Recruiting Officer	*Squadron Leader* A. B. Matthews.
Director of Accounts	*Squadron Leader* A. R. Sinclair.
Accountant Officer	*Flight Lieutenant* F. N. Williams.
U.S.A. Personnel Liaison Officer	*Wing Commander* H. Fowler, *C.M.G. D.S.O., M.C.*

Royal Canadian Air Force Overseas
Records Office.
Address:
c/o R.A.F. Records Office,
Gloucester, Glos.

NEW ZEALAND.

Address:
Air Ministry,
Adastral House,
Kingsway, W.C.2.

Air Liaison Officer	*Wing Commander* F. R. Newall *p.s.a.*
Personnel	*Flight Lieutenant* T. L. Harland. *Flying Officer* A. M. Scott.
Equipment	*Flight Lieutenant* F. J. McWhinnie. *Flying Officer* G. K. Taylor. R. V. Free, *M.C.*

SOUTH AFRICA.

Address:
South Africa House,
Trafalgar Square,
W.C. 2.

Air Liaison Officer	*Colonel* W. T. B. Tasker.
Asst. Air Liaison and Equipment Officer	*Major* A. H. Fish.

BOMBER COMMAND

Postal Address—c/o *G.P.O., HIGH WYCOMBE, BUCKS.*

Telegraphic Address—AIRGENARCH, HIGH WYCOMBE.

Telephone Nos.—HIGH WYCOMBE 2000, PRINCES RISBOROUGH 410.

Air Vice-Marshal (*Acting Air Marshal*) *Sir* ARTHUR T. HARRIS, *K.C.B., O.B.E., A.F.C., q.s.* — *Air Officer Commanding-in-Chief*.... 22Feb.42

Air Vice-Marshal R. Graham, *D.S.O., D.S.C., D.F.C.* — *Air Officer in charge of administration* 1Feb.41

Personal Appointment.

Flying Officer P. A. Tomlinson ..... *Personal Assistant to A.O.C.-in-C*... 26Feb.42

Air Staff.

Air Vice-Marshal R. H. M. S. Saundby, *M.C., D.F.C., A.F.C.* — *Senior Air Staff Officer*..... 21Nov.40

Personnel Staff.

Squadron Leader H. Dawes, *O.B.E.* ..... *Senior Personnel Staff Officer*..... 10Jan.40

Equipment.

Group Captain W. Thorne, *C.B.E.* 31May39

Accountant.

Group Captain J. L. Robertson, *C.B.E*..... *Command Accountant* 14July36

Medical.

Air Commodore T. J. Kelly, *M.C., M.D., B.Ch.* .. *Principal Medical Officer* 14Feb.41

Educational.

*B. A. Smith, *M.A.* ..... *Command Education Officer*..... 14July36

Works.

H. V. Snook, *M.I.M. & C.E.* ..... *Chief Engineer* .....

* This officer holds R.A.F.V.R. commission *vide* column 1113

FIGHTER COMMAND

Postal Address—STANMORE, MIDDLESEX.
Telegraphic Address—AIRGENARCH, STANMORE.
Telephone No.—WATFORD 9241.
Station—WEALDSTONE STATION (L.M.S.).

Air Chief Marshal Sir SHOLTO DOUGLAS, *K.C.B., M.C., D.F.C., i.d.c., p.s.a.* — *Air Officer Commanding-in-Chief* .. 25Nov.40

Air Commodore (Acting Air Vice-Marshal) H. W. L. Saunders, *C.B.E. M.C., D.F.C., M.M. i.d.c., p.s.a.* — *Air Officer in charge of administration* 17Feb.42

Personal Appointment.

Flying Officer R. A. G. Edwards ..... *Personal Assistant to A.O.C.-in-C.* .. 2Oct.41

Air Staff.

Air Vice Marshal M. Henderson, *C.I.E., D.S.O. i.d.c., p.s.a.* — *Senior Air Staff Officer* 2Nov.39

Personnel Staff.

Group Captain J. H. Herring, *D.S.O., M.C.*..... *Senior Personnel Staff Officer* 16July41

Equipment.

Group Captain A. Garrity..... ..... 26Aug.41

Accountant.

Group Captain J. Rylands, *C.B.E.* ..... *Command Accountant* 14July36

Medical.

Wing Commander H. W. Corner, A.F.C., M.D., *Ch.B., M.R.C.P.* — *Deputy Principal Medical Officer*.... 7Apr.41

Educational.

*R. de la Bère, *Capt., M.A., F.R.Hist.S.*..... *Command Education Officer*..... 31Aug.38

Works.

G. S. Hallas, *M.C., B.Eng., A.M.I.C.E.* ..... *Chief Engineer*.....

Meteorological.

R. E. Watson, *B.Sc., Ph.D.* ..... *Senior Meteorological Officer*.....

* This officer holds R.A.F.V.R. commission *vide* column 1113.

NATIONAL LIBRARY OF SCOTLAND

COASTAL COMMAND

Postal Address—EASTBURY PARK, NORTHWOOD, MIDDLESEX.
Telegraphic Address—AIRGENARCH, TELEX, LONDON.
Telephone No.—NORTHWOOD 2200.
Railway Station—NORTHWOOD MET. and GT. CENTRAL JT. RLY. (1½ miles).

Air Chief Marshal Sir PHILIP B. JOUBERT DE LA FERTÉ, *K.C.B., C.M.G., D.S.O., i.d.c., p.s.a.* — *Air Officer Commanding-in-Chief* 14July41

Air Vice-Marshal F. H. M. Maynard, *C.B., A.F.C., i.d.c., p.s.a.* — *Air Officer in charge of administration* 1July41

Air Staff.

Air Vice-Marshal G. B. A. Baker, *C.B., M.C., i.d.c., p.s.a.* — *Senior Air Staff Officer* 12Sept.41

Equipment.

Group Captain C. L. Archbold 12Jan.42

Accountant.

Group Captain H. G. Jones, *C.B.E.* ..... *Command Accountant* 28Dec.36

Educational

*C. L. M. Brown, *M.A.* ..... *Command Education Officer* 2Apr.40

Meteorological.

E. Kraus 23Apr.41

Works.

Maj. C. H. Kilmister, *O.B.E.* ..... *Chief Engineer* .....

* This officer holds R.A.F.V.R. commission *vide* column 1113.

ARMY CO-OPERATION COMMAND

†Postal Address—RAMSLADE FLATS, BRACKNELL, BERKS.
Telephone Nos.—BRACKNELL 593.
Station—BRACKNELL.

Air Marshal Sir ARTHUR S. BARRATT, *K.C.B., C.M.G., M.C., p.s.a.*	*Air Officer Commanding-in-Chief*	20Nov.40
Air Commodore C. R. Cox, *O.B.E., A.F.C., q.s.* ..	*Air Officer in charge of administration*	11Dec.40

Personal Appointment.

Flt. Lt. O. V. Holmes (*Lt., The Bays*).....	*Personal Assistant to A.O.C.-in-C*.....	1Dec.40

Air Staff.

Brigadier J. D. Woodall, *M.B.E., M.C., p.s.c., R.A.*	*Senior Air Staff Officer*	1Dec.41

Personnel Staff.

Wing Commander L. S. Weedon.....	*Senior Personal Staff Officer*	2Dec.40

Equipment.

Wing Commander E. G. M. Charleston	.....	1Dec.40

Accountant.

Wing Commander P. Hay.....	.....	21Dec.41

Medical.

Group Captain E. W. Craig, *M.C., M.B., B.Ch...*	*Principal Medical Officer*	28Mar.41

Educational.

*J. Whitley, *M.A.*	*Command Education Officer*	1Dec.40

Works.

T. C. Coles, *M.I.San.E.*	*Superintending Engineer*	1Dec.41

* This officer holds R.A.F.V.R. commission *vide* column 1113.
† No mention of the Command should be made when addressing.

FLYING TRAINING COMMAND

Postal Address—SHINFIELD PARK, READING, BERKSHIRE.
Telegraphic Address—PERARDUA, TELEX, READING.
Telephone Nos.—READING 60471-60475.
Station (Goods)—READING, S.R. and G.W.R.

Air Marshal Sir WILLIAM L. WELSH, *K.C.B., D.S.C., A.F.C.* — *Air Officer Commanding-in-Chief* — 7July41

Air Vice-Marshal G. R. M. Reid, *C.B., D.S.O., M.C.* — *Air Officer in charge of administration* — 18July41

Air Staff.

Air Commodore M. Thomas, *O.B.E., D.F.C., A.F.C.* — *Senior Air Staff Officer* 21Dec.41

Personnel Staff.

Group Captain A. C. B. Harrison, *C.B.E., M.C.* ..... *Senior Personnel Staff Officer* 16Mar.42

Equipment.

Group Captain E. M. Cashmore ..... *Chief Equipment Officer* 27May40

Accountant.

Group Captain H. F. Fuller ..... *Command Accountant* 27May40

Medical.

Air Commodore H. A. Hewat, *M.B., Ch.B., D.T.M. and H.* — *Principal Medical Officer* 27May40

Educational.

*A. H. Robson, *O.B.E., M.C., M.Sc., Ph.D.* ..... *Command Education Officer* 27May40

Works.

Major G. Evans, *P.A.S.I.* ..... *Chief Engineer* 14Oct.40

TECHNICAL TRAINING COMMAND

Postal Address—WANTAGE HALL, UPPER REDLANDS ROAD, READING.
Telegraphic Address—AIRGENARCH, READING.
Telephone No.—READING 81685.

Air Marshal Sir JOHN T. BABINGTON, *K.C.B., C.B.E., D.S.O., p.s.a.* — *Air Officer Commanding-in-Chief* .. 7July41

Air Vice-Marshal A. C. Maund, *C.B., C.B.E., D.S.O., p.s.a.* — *Air Officer in charge of administration* — 17Dec.41

Personal Appointment.

Flying Officer T. G. M. Weldon ..... *Personal assistant to A.D.C.* 15Aug.41

Air Staff.

Air Commodore C. Turner, *A.F.C.* ..... *Senior Air Staff Officer* 1Jan.42

Personnel Staff.

Wing Commander C. E. Maude ..... *Senior Personnel Staff Officer* 24Jan.42

Equipment.

Group Captain J. V. Mason, *O.B.E.* 27June40

Accountant.

Air Commodore H. J. Down, *C.B.E.* ..... *Command Accountant* 27May40

Medical.

Air Vice-Marshal W. Tyrrell, *C.B.E., D.S.O., M.C., M.B., B.Ch., D.P.H., K.H.S.* — *Principal Medical Officer* 27May40

Chaplain.

Rev. H. J. R. Ulyatt, *O.B.E.* ....

Educational.

*J. I. B. Hart, *O.B.E., B.Sc., Ph.D.* ..... *Command Education Officer* 22Jan.41

Works.

H. T. Humfress *Capt., O.B.E.* ..... *Chief Engineer* .....

---

* This officer holds R.A.F.V.R. commission *vide* column 1113.

MAINTENANCE COMMAND

Postal Address—ANDOVER, HANTS.
Telephone No.—ANDOVER 2241.
Telegraphic Address—AIRGENARCH, ANDOVER.
Station—ANDOVER JUNCTION (S.R.) (1½ MILES).

Air Marshal Sir JOHN S. T. BRADLEY, *K.C.B., C.B.E., i.d.x.* — *Air Officer Commanding-in-Chief* .. 31Mar.38

Air Commodore C. G. Smith, *C.B.E.* ..... *Air Officer in charge of administration* 2May38

S. J. S. Bridgeman..... *Civilian Personnel Duties.*

Personnel Staff.

Squadron Leader J. S. Curtis ..... *Senior Personnel Staff Officer* 15Apr.40

Equipment.

Wing Commander H. E. Bethell 23Oct.41

Accountant.

Group Captain R. Whyte 21Oct.40

Medical.

Group Captain W. E. Hodgins, *M.B., M.C.P. & S.* — *Principal Medical Officer*..... 5Nov.40

Educational.

*A. T. Mathews, *B.Sc., A.F.R.Ae.S.* ..... Education Officer Grade III 24Mar.41

Works.

P. Harris, *O.B.E., M.I.M. & C.(E)* ..... *Chief Engineer (acting)*.....

BALLOON COMMAND

Postal Address—OLD CHURCH LANE, STANMORE, MIDDX.
Telephone Nos.—STANMORE 1726/8, HATCH END 1561/2.
Telegraphic Address—BALGENARCH, TELEX, LONDON.

Air Marshal Sir LESLIE GOSSAGE, *K.C.B., C.V.O., D.S.O., M.C., q.s.* — *Air Officer Commanding* 1Dec.40

Air Commodore A. W. Mylne .....*Air Officer in Charge of Administration* 24Nov.41

Personal Appointment.

Flying Officer L. G. C. Sims ..... *Personal Assistant to A. O. C.* 14Dec.40

Air Staff.

Air Commodore C. A. Stevens, *M.C., p.s.a.* ..... *Senior Air Staff Officer* 5Aug.41

Personnel Staff.

Squadron Leader S. S. Gates..... ..... 1July41

Equipment.

Group Captain W. J. King 23June41

Accountant.

Group Captain P. J. Wiseman..... *Command Accountant* 14June42

Medical.

Air Commodore W. A. S. Duck, *O.B.E., M.R.C.S., L.R.C.P., D.P.H.* — *Principal Medical Officer* 9Feb.41

Educational.

*H. R. Davies, *Capt. M.C., M.A.* ..... *Command Education Officer*..... 14Apr.40

* This officer holds R.A.F.V.R. commission *vide* column 1113.

R.A.F. IN NORTHERN IRELAND

Postal Address—H.Q., R.A.F. N.I. HOME FORCES.
Telephone No.—BELFAST 47484.
Telegraphic Address—AIRGENARCH, BELFAST.

Air Commodore (Acting Air Vice-Marshal) J. B. COLE-HAMILTON, *C.B.E., p.s.a.*	*Air Officer Commanding*	21Nov.41
Air Commodore H. S. Kerby, *D.S.C., A.F.C.*	*Air Officer in charge of administration*	30Sept.40

Air Staff.

Wing Commander S. H. C. Gray, *O.B.E.*	*Senior Air Staff Officer*	20Oct.41

Equipment.

Wing Commander M. E. Freeston	*Senior Equipment Staff Officer*.....	6July40

Accountant.

Flying Officer E. B. Beck.....	.....	14Oct.41

Medical.

Wing Commander R. L. C. Fisher, *M.B., B.Ch., D.O.M.S.*	*Principal Medical Officer*.....	

Educational.

*C. E. P. Suttle, *B.Sc.*	*Education Officer, Grade III*.....	13Jan.41

Meteorological.

Flight Lieutenant A. L. Maidens	*Senior Meteorological Officer*	

Works.

F. E. Draddy, *M.Sc.(Eng.), A.C.G.I., A.M.Inst.C.E., D.I.C.*	*Superintending Engineer*	

* This officer holds R.A.F.V.R. commission *vide* column 1113.

ROYAL AIR FORCE, MIDDLE EAST

HEADQUARTERS—Cairo.
Telegraphic Address—PERARDUA, CAIRO.

Air Chief Marshal Sir ARTHUR W. TEDDER, *K.C.B., i.d.c., p.s.a.*	*Air Officer Commanding-in-Chief* ..	29Nov.40
Air Vice-Marshal (Acting Air Marshal) R. M. Drummond, *C.B., D.S.O., O.B.E., M.C., i.d.c., p.s.a.*	*Deputy Air Officer Commanding-in-Chief*	20Nov.37

Personal Appointments.

Flt. Lt. G. N. M. Bray	*Personal Staff Officer to A.O.C.-in-C.*	22Dec.40
Plt. Off. T. W. Grimshaw	*Personal Assistant to A.O.C.-in-C.*...	17Nov.41

Air Staff.

Air Commodore (Acting Air Vice-Marshal) H. E. P. Wigglesworth, *D.S.C., p.s.a.*	*Senior Air Staff Officer*.....	22May39

Personnel Staff.

Group Captain W. J. M. Akerman	*Senior Personnel Staff Officer*	16Mar40

Equipment.

Group Captain F. B. Ludlow, *O.B.E.*	.....	30July41

Accountant.

Group Captain T. H. Evans, *O.B.E.*	*Command Accountant*	26May34

Medical.

Air Commodore A. E. Panter, *M.R.C.S., L.R.C.P. K.H.S.*	*Principal Medical Officer*.....	24Mar.39

Chaplain.

Rev. H. Thomas, *B.A.*	*Principal Chaplain (Church of England)*	11Sept.37

Educational.

*S. Barraclough, *Capt., M.B.E.*.....	*Command Education Officer*.....	27May40

Meteorological.

Group Captain R. P. Batty	*Principal Technical Officer (acting)*..

Local Audit (under Director of Accounts, Air Ministry).

C. W. Evans	*Financial Adviser and Chief Auditor*

Aeronautical Inspection.

Squadron Leader C. F. Burden (*Assistant Inspector A.I.D.*)	*Inspector of Explosives* .....

* This officer holds R.A.F.V.R. commission *vide* column 1113.

AIR HEADQUARTERS, LEVANT

(MIDDLE EAST COMMAND)

HEADQUARTERS—Old Secretariat, nr. Damascus Gate, Jerusalem.
Telegraphic Address—PALFORCE, JERUSALEM.

Air Commodore L. O. BROWN, *C.B.E., D.S.C., A.F.C.*, *Air Officer Commanding*.....21May41

Personal Appointment.

Pilot Officer P. G. Bell ..... *Personal Assistant to A.O.C.* 1May41

Air Staff.

Group Captain G. M. Bryer, *O.B.E., A.F.C.* .... *Senior Air Staff Officer* 20Nov.41

Personnel Staff.

Sqn. Ldr. J. F. H. Hargrave ..... *Senior Personnel Staff Officer* 31May41

Accountant.

Wg. Cdr. R. W. L. Glen 23June41

Medical.

Wg. Cdr. L. Freeman, *L.M.S.S.A., D.M.R.E.* 14Feb 42

AIR HEADQUARTERS, 'IRAQ

(MIDDLE EAST COMMAND)

*HEADQUARTERS—**Habbaniya.***
Postal Address—AIR HEADQUARTERS, BRITISH FORCES IN 'IRAQ, HABBANIYA.
***Telegraphic Address**—AIRGENARCH, HABBANIYA.*

Air Vice Marshal H. V. CHAMPION DE CRESPIGNY, *M.C., D.F.C.* — *Air Officer Commanding*.....

Air Commodore E. D. Johnson, *A.F.C.* ..... *Air Officer in charge administration*.. 7Oct.40

Air Staff.

Group Captain S. B. Harris, *D.F.C., A.F.C.*..... *Senior Air Staff Officer* 7Feb.41

Personnel Staff.

Wing Commander A. R. Collins..... *Senior Personnel Staff Officer*..... 31Aug.41

Equipment.

Group Captain H. J. Payne, *O.B.E.*..... ..... 10Nov.41

Accountant.

Wing Commander A. E. West 30Aug.41

Chaplain.

Rev. S. W. Harrison, *G.M.* 10Nov41

Educational.

*L. W. Marshall, *B.Sc.*..... *Education Officer, Grade III*..... 20Aug.38

Works.

Col. H. de L. Panet ..... *Chief Engineer* .....

Meteorological.

Flight Lieutenant R. E. Farms..... .....

Local Audit (under Director of Accounts, Air Ministry).

Group Captain F. W. Verry ..... *Financial Adviser and Chief Auditor*

Aeronautical Inspection.

S. Styles (*Assistant Inspector*) *A.I.D.*..... *Inspector of Explosives*.....

* These officers hold R.A.F.V.R. commissions *vide* column 1113.

AIR FORCES IN INDIA

AIR HEADQUARTERS, INDIA—New Delhi.
Postal Address—HYDERABAD HOUSE, NEW DELHI, INDIA.
Telegraphic Address—AERONAUTIC, NEW DELHI.

Air Chief Marshal Sir RICHARD E. C. PEIRSE, *K.C.B., D.S.O., A.F.C., i.d.c., p.s.a.*	*Air Officer Commanding-in-Chief* ..	6Mar.42
Air Cdre. A. C. Collier, *C.B.E.*	*Air Officer in charge of administration*	2Apr.42

Personal Appointment.

Flying Officer C. D. Wilson.....	*Personal Assistant to A.O.C.-in-C...*	26Feb.42

Air Staff.

Air Commodore J. L. Vachell, *M.C.*	*Senior Air Staff Officer*.....	30Aug.41

Personnel Staff.

Wing Commander H. E. King	*Senior Personnel Staff Officer*.....	5May40

Equipment.

Wing Commander H. E. Nowell.....	.....	26Dec.41

Medical.

†*Group Captain* A. Briscoe, *M.B., B.Ch*	*Principal Medical Officer*.....	4Apr.41

Educational.

*C. H. Sleightholme, *B.Sc.*	*Command Education Officer*.....	3Sept.41

Works.

Colonel K. B. S. Crawford, *R.E.*	*Chief Engineer*	23Dec.39

* These officers hold R.A.F.V.R. commissions *vide* column 1113.

† P.M.O., India, and C.E.O., India, are located annually at Simla from mid-May to mid-September and at Lahore for the remaining period.

AIR HEADQUARTERS, MALTA

(MIDDLE EAST COMMAND)

*HEADQUARTERS—**Valetta, Malta.***
***Telegraphic Address**—RAFOS, MALTA.*

Air Vice-Marshal K. R. Park, *C.B., M.C., D.F.C., i.d.c., p.s.a.* — *Air Officer Commanding* .....

H. P. LLOYD, *C.B., C.B.E., M.C., D.F.C., p.s.a.*

Group Captain M. L. Taylor, *A.F.C.* ..... *Air Officer in charge of administration.* 8Aug.41

Air Staff.

Group Captain W. A. B. Bowen-Buscarlet, *D.F.C.* *Senior Air Staff Officer*..... 10Oct.41

Equipment.

Wing Commander A. E. Harbot, *M.B.E.*..... *Senior Equipment Staff Officer* 22Oct.41

Accountant.

Wing Commander S. C. Wyatt..... ..... 20Nov.41

Medical.

Wing Commander L. C. Palmer-Jones, *M.B., Ch.B., F.R.C.S.(E.).* *Principal Medical Officer*..... 1June40

Chaplain.

Rev. A. C. Gates. *M.A.*..... ..... 12Jan.39

Works.

H. G. Gates, *O.B.E., Major* ..... *Superintending Engineer*.....

Meteorological.

N. H. Smith, *B.Sc.*. ..... *Senior Technical Officer (acting)*....

HEADQUARTERS BRITISH FORCES, ADEN

(MIDDLE EAST COMMAND)

HEADQUARTERS—Steamer Point, Aden.
Postal Address :—AIR HEADQUARTERS, STEAMER POINT, ADEN.
Telegraphic Address—AERONAUTICS, ADEN.

Air Vice-Marshal F. G. D. HARDS, *C.B.E., D.S.C., D.F.C., i.d.c., p.s.a.*, *Air Officer Commanding* .....

Equipment.

Wing Commander R. B. Horstmann ..... *Senior Equipment Staff Officer* 14Feb.42

Accountant.

Wing Commander F. O. Hall..... *Command Accountant* 25Aug.38

Medical.

Squadron Leader C. F. R. Briggs, *M.B., B.S., M.R.C.S., L.R.C.P.*, ... 9Jan.41

Chaplain.

Rev. E. Carew Jones..... ..... 8Jan.38

Educational.

*G. Tupholme ..... *Command Education Officer*..... 20Aug.38

Works.

H. D. Beresford, *B.A., B.Eng*..... *Superintending Engineer*.....

Meteorological.

Wing Commander T. W. V. Jones..... *Senior Technical Officer (acting)*....

* This officer holds R.A.F.V.R. commission vide column 1113.

AIR HEADQUARTERS, WEST AFRICA

HEADQUARTERS—Freetown.

Air Commodore E. A. B. RICE, *C.B.E., M.C.*..... *Air Officer Commanding* 21Sept.41

Personal Appointment.

Pilot Officer J. W. Skillington..... *Personal Assistant to A.O.C.*..... 21Sept41

Air Staff.

Group Captain R. H. Carter, *D.S.O., O.B.E., D.F.C.*, *Senior Air Staff Officer* 21Sept.41

Medical.

Wing Commander L. M. Corbet, *M.B., B.S.*..... ..... 24Nov.41

Chaplain.

Rev. J. H. K. Dagger 5Dec.41

Educational.

*R. T. Griffiths, *B.Sc.* ..... *Education Officer. Grade III* 29Dec.41

Meteorological.

Flying Officer K. A. Hirst..... 28Jan.42

R.A.F FERRY COMMAND

HEADQUARTERS—Montreal Airport, Dorval, Quebec, Canada.
Telegraphic Address—RAFFCO, DORVAL, MONTREAL.

Air Chief Marshal Sir FREDERICK W. BOWHILL, *G.B.E., K.C.B., C.M.G., D.S.O.* *Air Officer Commanding-in-Chief*..... 18July41

Air Cdre. R. L. G. Marix, *C.B., D.S.O.*..... *Air Officer-in-charge of Administration.*

Personal Appointment.

Flying Officer A. D. Nunweek ..... *Personal Assistant to A.O.C.-in-C.*....

Air Staff.

Wg. Cdr. G. J. Powell, *R.C.A.F.*..... *Senior Air Staff Officer*..... 20July41

Equipment.

Wing Commander P. P. S. Rickard 4Sept.41

Accountant.

Wing Commander W. W. Deane, *O.B.E.*..... ..... 18July41

Medical.

Sqn. Ldr. C. C. Barber, *M.B., Ch.B.* 31May41

* This officer holds R.A.F.V.R. commission *vide* column 1113.

AIR HEADQUARTERS WESTERN DESERT

(MIDDLE EAST COMMAND)

HEADQUARTERS—Maaten Bagush.

Air Vice-Marshal A. CONINGHAM, *C.B., D.S.O., M.C., D.F.C., A.F.C.* — *Air Officer Commanding* 30July41

Air Commodore H. B. Russell, *D.F.C., A.F.C.*..... *Air Officer in Charge of Administration.* 21Oct.41

Personal Appointment.

Flying Officer P. D. Squires ..... *Personal Assistant to A.O.C.* 10Apr.41

Equipment.

Flight Lieutenant R. S. Burles 10Apr.41

Accountant.

Flight Lieutenant P. W. Hill 5May41

Medical.

Wing Commander C. A. Lindup, *M.R.C.S., L.R.C.P.*, *Senior Medical Officer* 1Mar.42

AIR HEADQUARTERS EGYPT

(MIDDLE EAST COMMAND)

HEADQUARTERS—Cairo.

Air Vice-Mshl. W. A. McClaughry, *C.B., D.S.O., M.C., D.F.C.*, *Air Officer Commanding* .....

Air Staff.

Group Captain H. W. G. J. Penderel, *M.C., A.F.C.* *Senior Air Staff Officer* 19June41

Accountant.

Wing Commander H. E. Cardwell, *A.F.C.* 6June41

Medical.

Wing Commander C. J. S. O'Malley, *M.B., B.S., M.R.C.S., L.R.C.P.*, *Senior Medical Officer* 17May41

Educational.

*J. Macdonald, *M.A.*..... *Education Officer, Grade II* 8Jan.42

---

* This Officer holds R.A.F.V.R. commission *vide* column 1113.

AUDIT STAFF

OFFICERS OF DIRECTORATE OF ACCOUNTS, AIR MINISTRY EMPLOYED ON AUDIT DUTIES IN COMMANDS, &c.

TRAVELLING AUDITORS IN HOME COMMANDS &c.

Assistant Accounts Officers.

§J. Doust.
S. C. Ginn (*acting*).
§F. Hill.
A. E. Holliday (*acting*).
B. C. G. Rowsell (*acting*).
§H. Walker.

Higher Clerical Officers.

L. W. Asplin (*acting*).
H. G. Barnes (*acting*).
E. Black.
R. J. Booth (*acting*).
T. W. Bryant.
R. Cook (*acting*).
H. J. Cramphorn (*acting*).
N. E. Jones (*acting*).
E. E. Laundy.
C. B. Loweth (*acting*).
J. R. McIver (*acting*).
R. W. Maddock (*acting*).
J. L. Mills (*acting*).
§A. C. Mullings (*acting*).
F. W. Myall (*acting*).
W. D. Overton (*acting*).
F. R. Tuck (*acting*).
H. M. Turvey (*acting*).
R. W. Ware.

Temporary Accounts Assistants.

W. E. Barrow-Bentley.
J. W. H. Bates.
E. H. Carroll.
I. E. Clarke.
L. E. Corley.
J. S. Ellis.
S. C. Gibbs.
P. W. Harper.
P. W. Hill.
L. F. L. Jones.
H. W. Nessling.
H. R. Nicholls.
A. T. Phillips.
T. C. Sims.
T. F. Underhill.
P. J. Whitehead.
A. T. Williams.

AUDIT OFFICE—MIDDLE EAST.

Financial Adviser and Chief Auditor.
B. C. Holmer (*acting*).

Senior Accounts Officers.

§A. J. Campbell.
E. E. Crouch (*acting*).

Accounts Officers.

F. J. Howarth.
H. H. Glossop (*acting*).
T. W. Jones (*acting*).
R. F. Havell (*acting*).
J. J. Watson (*acting*).

Assistant Accounts Officers.

W. B. Hunt.
T. F. J. Connor (*acting*).
§N. W. Finch.
A. F. Pegg (*acting*).
R. J. Bates (*acting*).
T. W. Lidstone (*acting*).

Clerical Officers.

§J. R. Fraser.
§A. W. Woodward.
S. J. Abbott.
W. F. T. Waite.
P. Roberts.
§W. E. P. Gibbons.

AUDIT OFFICE—IRAQ.

Financial Adviser and Chief Auditor.
J. F. May (*acting*).

Accounts Officer .. .. T. A. Wilson (*acting*).
Assistant Accounts Officer .. .. L. A. Sansom (*acting*).
Clerical Officers .. .. §S. W. Hoy. B. R. Thorn.

AUDIT OFFICE—FAR EAST.

Financial Adviser and Chief Auditor.

Accounts Officers.

R. M. Youle (*acting*).
S. G. Champ (*acting*).
J. H. Francis (*acting.*)

Assistant Accounts Officers.

J. A. Beare.
H. E. Berry (*acting*).
R. L. Stevens (*acting*).

Clerical Officers.

L. G. Reeves.
C. Smith.
N. A. Bishop.
G. A. Jewell.

§ On loan from another Government Department.

METEOROLOGICAL OFFICE STAFF

Principal Technical Officers.

R. P. Batty, G.Capt., *B.A.*
W. A. Harwood, *D.Sc.*
Sir G. C. Simpson, *K.C.B.*, *C.B.E.*, *F.R.S.*

Senior Meteorological Officers.

W. H. Bigg, S/Ldr., *O.B.E.*, *B.Sc.*
C. J. Boyden, *B.A.*
F. E. Coles, *B.Sc.*, *A.R.C.S.*, *D.I.C.*
E. A. Cope, S/Ldr., *B.Sc.*
J. Crichton, *M.A.*, *B.Sc.*
J. C. Cumming, S/Ldr., *M.A.*
D. A. Davies, S/Ldr., *M.Sc.*, *A.I.P.*
R. Frost, *B.A.*
J. L. Galloway, *M.A.*, *B.Sc.*
H. Garnett, *M.Sc.*
W. J. Grassick, *M.A.*, *B.Sc.*
D. N. Harrison, *Ph.D.*, *B.A.*
R. F. M. Hay, S/Ldr., *B.A.*
T. W. V. Jones, W/Cdr., *B.Sc.*
C. W. Lamb, *M.C.*, *B.Sc.*
A. W. Lee, *D.Sc.*, *A.R.C.S.*, *D.I.C.*
A. L. Maidens, S/Ldr., *B.Sc.*
R. H. Mathews, *B.A.*
P. J. Meade, S/Ldr., *B.Sc.*, *A.R.C.S.*
S. T. A. Mirrlees, *M.A.*
C. V. Ockenden, *B.Sc.*
B. C. V. Oddie, *B.Sc.*
G. J. W. Oddie, S/Ldr., *B.Sc.*
J. Pepper, *M.A.*, *B.Sc.*, *Ph.D.*
W. H. Pick, *B.Sc.*, *F.Inst.P.*, *F.C.P.*
R. M. Poulter.
R. S. Read, *M.A.*, *B.Sc.*, *A.R.C.S.*, *F.Inst.P.*
N. H. Smith, *B.Sc.*
M. T. Spence, *B.Sc.*
C. D. Stewart, *B.Sc.*
R. C. Sutcliffe, S/Ldr., *O.B.E.*, *Ph.D.*
M. J. Thomas, *B.Sc.*
A. Walters.
R. A. Watson, *B.A.*
R. E. Watson, *B.Sc.*, *Ph.D.*
S. F. Witcombe, *B.Sc.*
H. L. Wright, *M.A.*

Meteorological Officers

C. J. Aanensen, *M.Sc.*
A. M. Aitken, *M.A.*
W. H. M. Aldridge, *M.A.*
D. M. Alexander, *B.Sc.*
A. T. Allen, *B.S.*
R. T. Allenby, *B.Sc.*
A. T. R. Anderson, *B.Sc.*
E. Anderson, *M.A.*
J. Anderson, *M.A.*, *B.Sc.*
W. L. Andrew.
R. T. Andrews.
W. Andrews.
T. H. Applegate.
R. F. Apps.
J. W. Archbold, *M.A.*
F. Armitage, *B.Sc.*
L. J. Ash, *M.A.*, *B.Sc.*
O. M. Ashford, *B.Sc.*
J. D. Ashton.
H. H. Aslett.
S. G. Aston.
J. H. Avery, *M.A.*
J. Ayres, *B.Sc.*
J. W. Bagley, *M.A.*
P. D. Bailey, F/O., *B.A.*
H. Baldwin, *B.Sc.*
G. M. Band, *B.Sc.*
R. C. Bannister, *B.Sc.*
J. K. Bannon, *B.A.*
L. H. Barfield, *B.Sc.*
E. Barker, *B.Sc.*
E. J. O. Barnes.
A. Barraclough, P/O., *B.Sc.*, *M.A.*
C. H. Barradell.
C. D. Barrow.
D. Bassett, *B.A.*
E. F. Baxter, *M.Sc.*
S. S. Baxter, *B.Sc.*
W. L. Baxter.
F. Beech, *B.Sc.*
A. Beer, *Ph.D.*
J. Bell, *B.Sc.*
S. Benn, *B.Sc.*
G. R. R. Benwell, *B.A.*
A. W. Berry.
A. Beynon, *B.Sc.*
J. R. Bibby, *B.A.*
L. S. Bill, F/O., *B.A.*
A. A. Binding.
L. S. Birch.
W. J. Bird, *B.Sc.*
B. V. Bishop.
E. W. Bishop.
H. W. Bitton, *B.A.*
R. Blackwood, *B.Sc.*
A. Bleasdale, *B.A.*, *B.Sc.*
B. J. Blower.
S. J. Bloyce, *B.Sc.*
J. P. Bolton, *M.A.*
D. F. Booth, *M.Sc.*
R. E. Booth.
G. Bosomworth, *B.Sc.*
S. M. Bower.
D. F. Bowering, F/Lt.
A. E. Bown, *M.Sc.*
E. A. Box, *B.Sc.*
A. J. Boyle, *M.A.*
P. Boyle.
M. Bradbury, *B.Sc.*
J. Bradfield, *B.Sc.*
N. W. Bradshaw, F/Lt., *B.Sc.*
J. H. Brazell, F/Lt., *M.Sc.*
J. Brazier, *M.Sc.*
A. W. Brewer, *M.Sc.*
K. W. Bridger, *B.Sc.*
H. Briggs, *B.Sc.*
J. Briggs, F/Lt., *B.A.*
G. F. Brown, *M.A.*, *B.Sc.*
G. H. Brown, *B.Sc.*
G. M. Brown, *B.Sc.*, *A.R.C.S.*
J. E. Brown, P/O.
M. W. Brown, F/Lt., *B.A.*
R. A. Buchanan, *M.A.*
C. J. G. Budd.
R. F. Budden, *M.A.*
B. F. Bulmer, *M.A.*, *B.Sc.*
G. H. Burchell, *B.Sc.*
L. C. Burridge.
A. L. Burrows.
F. J. Burton.

Meteorological Officers—contd.

A. G. Butcher, *B.Sc.*
A. C. Bye, *B.Sc.*
F. W. Cain, *B.A.*
L. G. Cameron, F/Lt., *M.Sc.*
J. Campbell, *M.A.*
P. A. Canning, *B.Sc.*
L. W. Carroll, F/Lt., *B.Sc.*
J. Carson, *M.A.*
H. E. Carter.
P. Cartlidge.
P. B. Caunt, *B.Sc.*
H. B. Cawthorne, *B.Sc.*
A. Chadwick, *B.Sc.*
E. Chambers, F/Lt., *B.A.*
C. H. Champion, *B.Sc.*
B. K. Chandler.
J. A. Channon, *B.Sc.*
A. E. Chapman, F/O., *M.Sc.*
F. E. Chettle, *B.Sc.*
D. Chilton, *B.Sc.*, *A.R.C.S.*, *D.I.C.*
A. K. Christie.
D. D. Clark, *M.A.*
E. A. Clarke, *B.Sc.*
G. A. Clarke.
L. S. Clarkson, *M.Sc.*
H. F. Cleaves, *B.Sc.*
R. H. Clements, *M.A.*
J. E. Clemmet.
E. L. Clinch.
B. P. Clode, *B.Sc.*
F. Coates, *B.Sc.*
J. Cochemé, *B.Sc.*, *A.R.C.S.*
D. L. Cochrane, *M.A.*
L. D. Coe, *B.Sc.*
R. L. Coles, *B.Sc.*
V. R. Coles, *M.Sc.*
R. H. Collingbourne, *M.Sc.*
C. Collins, *B.Sc.*
J. Collins, *M.A.*
A. J. Compton, F/Lt., *M.Sc.*
E. A. Coningsby, *B.A.*
J. G. Conybeare, *M.Sc.*
P. C. Cooke.
I. Cooper, *B.Sc.*
B. A. Copping, P/O., *B.Sc.*
G. A. Corby, *B.Sc.*
G. A. Corfield, *B.Sc.*
A. J. Corkill, *M.Sc.*
R. T. Cornish, *B.Sc.*
J. G. Cottis, *B.Sc.*
H. Cowan.
H. J. Cowie, *B.Sc.*
G. A. Crabb, *B.Sc.*
S. G. Crawford, *B.Sc.*
W. J. Craxford, F/Lt.
F. W. Crewe.
C. Crichton-Miller, F/Lt., *B.A.*
C. R. Crinson, F/O., *B.A.*
T. Crippin, *M.A.*
K. M. Cripps, F/Lt., *B.Sc.*
J. A. Crook, *B.Sc.*
D. W. Cruickshank, *M.A.*
W. E. Cubbon, *B.Sc.*
G. J. Cumming, *M.A.*
C. F. Curtis, *M.Sc.*
W. S. Darby, *B.Sc.*
D. R. Davies, *B.Sc.*, *A.R.C.S.*
D. W. Davies, *B.Sc.*
F. Davies, *B.E.M.*
H. J. Davies, *B.A.*
R. A. Davies, *B.Sc.*
T. Davies, *B.Sc.*

Meteorological Officers—contd.

T. F. Davies, F/O., *M.A.*
T. M. Davies, *B.Sc.*
V. Davies, *B.Sc.*
W. G. Davies.
W. H. Davies, F/Lt., *B.Sc.*
W. S. Davies, *B.Sc.*
H. W. Davis.
N. E. Davis, *B.A.*
E. G. Davy, *B.Sc.*
H. Dawes, *B.Sc.*
E. L. Deacon, *B.Sc.*
D. T. J. Dean.
E. D. Dent.
D. Dewar, F/Lt., *B.Sc.*
L. H. G. Dines, *M.A.*
P. W. Dingle.
F. E. Dinsdale, *B.Sc.*
C. B. Dolton.
H. M. Donaldson, *M.A.*, *B.Sc.*
S. D. Dorizzi, *B.Sc.*
A. T. Dorrell.
R. Dougall, *M.A.*
D. A. Douglas, *B.Sc.*
W. H. Douglas, *B.Sc.*
A. Downes, *M.A.*, *B.Sc.*
J. H. Dowson, *B.Sc.*
C. P. Drake, *B.A.*
B. F. Drew, F/O., *B.Sc.*
W. H. Drew.
A. J. Drummond.
E. Dudley, *B.A.*
D. S. Duncan, *M.A.*, *B.Sc.*
R. N. Dunn, *B.Sc.*
E. G. Dymond, *M.A.*, *F.R.S.*
E. T. Eady, *B.A.*
L. W. Eddy, *M.A.*
H. Edge, *B.Sc.*
J. M. Edmonds, *B.Sc.*
C. Edmundson.
T. J. J. Edwards, *B.Sc.*
A. P. Elder.
A. Elliott, *B.Sc.*
W. J. Elliott, F/Lt., *B.Sc.*
D. J. G. Erwin.
A. J. Esdaile, *B.Sc.*
D. A. Evans, *B.Sc.*
E. Evans, *M.Sc.*
G. J. Evans, F/Lt., *B.Sc.*
W. M. Evans, *B.Sc.*
R. E. Farms, F/Lt., *B.Sc.*
C. A. Farrow, *B.Sc.*
R. A. Fawdon, *B.Sc.*
J. Field, F/O., *B.A.*
E. C. Fielder.
W. E. Filmer, *B.A.*
F. L. Finch, *B.Sc.*
R. F. Findlay, *M.A.*
M. Finlayson, *M.A.*
W. Fish, *B.Sc.*
W. B. Fish, *B.A.*
S. H. Fisher, *B.Sc.*
T. A. Fitzpatrick, *M.A.*
J. Fleming, *B.A.*
R. A. Fleming, F/O., *B.Sc.*
D. H. Follett, F/Lt.
R. Forbes Bentley.
R. A. Fordham, *B.Sc.*
J. P. Forrest, *B.Sc.*
E. H. Forrester, *M.A.*
H. E. Forster, F/Lt.
R. R. Fotheringham.
W. J. Fowler.
N. France, *B.A.*

Meteorological Officers—contd.

D. G. Francis, *B.Sc.*
W. H. Francis, *B.Sc.*
J. A. Franks, *M.A.*
D. K. Fraser.
K. Freeman, *M.Sc.*
M. H. Freeman, *B.Sc.*
A. H. French.
G. Froude.
N. L. Fryer, *B.Sc.*
H. F. Fuller, *B.A.*
R. R. Fulwood, *B.Sc.*
D. F. Furmage, *M.A.*
W. R. S. Garton, F/O., *B.Sc.*
W. S. Garriock, *M.A.*, *B.Sc.*
R. Gascoigne, *B.Sc.*
V. V. Gee, *B.Sc.*
D. George, *B.Sc.*
T. H. F. Gifford, *B.Sc.*
D. J. Gilbert, *B.Sc.*
J. T. Gilbert, *B.Sc.*
N. Gillies, *B.Sc.*
J. R. Gilliland, *B.Sc.*
J. Gilyat, *B.A.*
L. Ginsburg, *M.A.*
D. Girdwood, *M.A.*
J. G. Gollan, *M.A.*
J. G. Goodyear.
A. H. Gordon, *M.Sc.*
F. Gorner, F/Lt., *B.Sc.*
B. J. Gorst, *B.Sc.*
H. W. Gosling, *B.Sc.*
A. F. Gower, *B.Sc.*
R. Graham.
W. Gray, *M.A.*
C. N. Green, *M.A.*
P. J. H. Green, F/O., *B.A.*
S. W. Green, *B.Sc.*
C. W. Grimadell, *B.Sc.*
C. Groombridge, *B.Sc.*
E. Gutteridge, *B.Sc.*, *M.A.*
R. K. Guy, *B.A.*
R. C. F. Haggett, *B.Sc.*
J. Haggie, *B.Sc.*
G. W. Hall, F/O., *B.Sc.*
L. G. Hall, F/O., *B.A.*
C. Hamill, *B.Sc.*
S. F. J. Hancock.
H. Hanks, F/O., *M.A.*, *B.Sc.*, *A.R.C.S.*
S. F. Hann, F/O., *B.Sc.*
W. R. Hanson, A/F/Lt., *B.Sc.*
J. Harding, *B.A.*, *M.Sc.*
J. Hardy, *B.Sc.*
F. K. Hare, *B.Sc.*
C. H. Hargreaves, *M.A.*
D. Harkness, *B.Sc.*
D. G. Harley, F/Lt., *B.Sc.*
W. S. Harley, *B.Sc.*
J. W. Harper, *B.Sc.*
R. Harper, *M.Sc.*
A. L. Harrison, *B.Sc.*
T. N. S. Harrower, F/Lt., *M.A.*, *B.Sc.*
G. Hastie, F/Lt., *M.A.*, *B.Sc.*, *A.I.A.*
C. G. Hawes, *B.Sc.*
C. L. Hawson, *B.A.*
R. E. Hearn.
H. Heastie, *M.Sc.*
J. Heathcote, *B.Sc.*
J. H. Heatley, *M.A.*
L. G. Hemens, *B.Sc.*
J. R. Hemsted, *B.A.*
J. B. Henderson, *M.A.*
C. S. Herbert, F/Lt.
S. Herbert, *B.Sc.*
T. Herrod, *B.Sc.*

Meteorological Officers—contd.

G. Heslop, *B.Sc.*
G. Higman, *B.A.*
J. J. Higgins, F/Lt., *M.Sc.*
F. R. Hill, *M.A.*
K. A. Hirst, F/O., *Ph.D.*, *B.Sc.*
R. C. Hocking, F/O., *B.Sc.*
A. W. Hodges, *B.Sc.*
F. P. Holden, *B.A.*
G. B. Holdom, *B.Sc.*
H. T. D. Holgate, *B.A.*
D. J. Holland.
F. E. J. Holley, *B.Sc.*
R. C. Honeybone, F/O., *B.A.*
R. H. Honeywell.
A. H. Hopwood, *B.Sc.*
D. J. Horrod, *B.Sc.*, *A.R.C.S.*
A. T. Horsburgh, *B.Sc.*
P. G. C. Howard, *B.Sc.*
R. G. Howell, *B.Sc.*
E. Howgate, *B.Sc.*
R. Hoyle.
L. W. Hubbert, *B.Sc.*
T. Hudson, *B.Sc.*
K. J. Huggett, *B.Sc.*
E. Hughes, *B.Sc.*
F. J. Hughes, *B.Sc.*
R. Hughes, *B.Sc.*
A. J. Hull, *B.A.*
W. S. Humphries, *B.Sc.*
I. M. Hunter, *B.A.*
G. W. Hurst, F/Lt., *B.Sc.*, *A.R.C.S.*, *D.F.C.*
W. A. Hutt, *B.Sc.*
J. Hyman, *B.Sc.*
L. J. Igoe, *M.A.*
P. F. Illsley, *B.Sc.*
B. H. Imrie, *B.Sc.*
H. Jack, *M.A.*
E. R. Jackman.
C. Jackson, *B.Sc.*
F. C. Jackson.
K. W. James, *B.Sc.*
R. W. James, *M.Sc.*
W. James.
P. F. Jarrold.
H. F. T. Jarvis, F/Lt., *B.Sc.*
J. B. Jarvis, *M.A.*
J. L. Jarvis, *B.Sc.*
G. J. Jefferson, *B.Sc.*
A. L. Jenkins, *B.Sc.*
H. D. Jenkins, *B.Sc.*
J. R. Jenkins, F/Lt., *B.Sc.*
A. F. Jenkinson, F/Lt., *B.A.*
R. H. T. Jesson, *B.Sc.*
E. E. Jessop, P/O., *M.Sc.*
C. F. J. Jestico.
A. Johnson, *B.Sc.*
D. W. Johnston, S/Ldr., *B.Sc.*
A. J. Johnstone, *M.A.*
C. L. Johnstone, F/Lt., *B.Sc.*
B. R. Jones, *B.Sc.*
D. C. E. Jones, *B.Sc.*
D. W. Jones, *B.Sc.*
E. G. Jones, *B.Sc.*
G. H. Jones, F/Lt., *B.Sc.*
R. F. Jones, *B.A.*
W. E. Jones, *B.Sc.*
W. T. Jones, *B.Sc.*
C. E. Joslin, *B.Sc.*
C. E. Jowitt.
F. W. Jude.
J. P. Kay, *B.Sc.*
F. Keay, *M.A.*
R. Kennedy, *M.A.*
J. F. Kerr, *B.Sc.*, *A.I.C.*

Meteorological Officers—contd.

H. Killys, *B.Sc.*
A. King, *B.Sc.*
R. King, *B.Sc.*
R. S. King, *B.Sc.*
E. J. Kinshott.
T. H. Kirk, F/Lt., *B.Sc.*
J. F. Kirkaldy, *M.Sc.*
T. Kirkbride, *B.Sc.*
R. D. Kitchen, *B.Sc.*
R. J. Knight, *B.A.*
E. Kraus, F/Lt.
B. C. Lack, *B.Sc.*
A. R. Laird, *M.A.*
F. Lamb, *B.Sc.*
L. T. G. Lampey.
A. J. Lander.
F. E. Langley, *B.Sc.*
F. M. Laughton, *B.A.*
E. N. Laurence, *B.Sc.*
W. W. Laurie, *M.A.*
A. Law, *B.Sc.*
O. J. Lawton, F/Lt., *B.Sc.*
J. H. G. Lebon, *B.Sc.*
G. Lees, *B.Sc.*
D. C. Legg, *B.A.*
A. D. Leggett, *M.A.*, *B.Sc.*
J. B. Leno, F/O., *B.A.*, *B.Sc.*
R. E. K. Levett, *B.A.*
A. M. Lewis, *M.A.*, *B.Sc.*
D. E. Lewis, *B.Sc.*
I. D. Lewis, *M.A.*
I. L. Lewis, *B.Sc.*
W. P. J. Lewis.
J. Lindsay, *B.Sc.*, *A.I.C.*
W. L. Lineham.
R. M. Little, *B.Sc.*
F. C. L. Littlejohns, F/Lt., *B.Sc.*
A. Littlewood, *B.Sc.*
G. A. Livett.
J. Llewellyn, *M.Sc.*
A. C. Lloyd, F/Lt.
D. C. Lloyd, F/Lt., *B.A.*
J. L. Lloyd, *B.Sc.*
A. B. Logan.
H. W. F. Long, F/O., *B.Sc.*
D. M. Love, *B.Sc.*
K. Lovell, F/Lt., *B.Sc.*
F. E. Lumb, *M.Sc.*
E. A. Lunson, F/Lt., *B.A.*
A. H. Lupton.
E. Luxmore, F/Lt., *M.A.*
P. McArdle, *B.Sc.*
W. D. S. McCaffrey, *B.Sc.*
C. H. McCale, *M.Sc.*
D. McCallum, P/O., *M.A.*
J. G. McCulloch, *M.A.*
G. G. MacDonald, *M.A.*
T. D. MacEwan, *B.Sc.*
H. A. V. McFarlane, *M.A.*
M. C. McGivan, *B.Sc.*
D. H. McIntosh, *M.A.*, *B.Sc.*
H. H. McKay.
J. McKenzie, *B.Sc.*
J. D. McKenzie, *M.A.*
J. E. E. McLaren, F/Lt., *B.A.*
A. M. McLeod, F/O., *M.A.*
R. G. McLeod, *M.A.*
H. Maggs, *M.Sc.*
D. V. Mainwaring, *B.Sc.*
J. H. Mallard, *B.Sc.*
L. Marchant, F/Lt., *B.Sc.*
R. Mark.

Meteorological Officers—contd.

F. A. Marlor, *B.Sc.*
N. B. Marshall, F/Lt., *B.Sc.*, *B.Mus.*
S. W. J. Marshall, *B.Sc.*, *A.R.C.S.*
T. Marshall, *M.A.*
E. A. H. Martin, *B.Sc.*
G. R. Mason, F/Lt., *B.Sc.*
W. H. Massey, *B.Sc.*
R. Mather, *B.Sc.*
A. G. Mathewman, *B.A.*
H. A. Matthews, F/Lt., *Ph.D.*, *B.A.*
L. S. Matthews.
K. E. Mayell, *B.Sc.*
A. E. Mayers, F/Lt.
R. Mays, *B.Sc.*
J. J. Metcalfe, *B.A.*
J. V. Meyer, F/Lt., *B.A.*
H. Midgley, *B.Sc.*
M. K. Miles, F/Lt., *B.Sc.*, *A.R.C.S.*
A. E. Milne.
J. H. Mitchell, *B.Sc.*
R. Mitchell, P/O., *B.A.*
W. G. Moore, F/O., *B.Sc.*
A. J. C. Morgan, *B.Sc.*
G. R. Morris, *B.Sc.*
J. O. Morrison, *B.Sc.*
T. P. Morrison.
T. A. A. Morton, *B.Sc.*
T. Moss, *B.Sc.*
G. N. G. Mowat, *M.A.*
W. C. Muir, *M.A.*
P. I. Mulholland, *B.Sc.*
J. Murphy, *M.A.*
R. Murray, *M.A.*
R. M. Murray.
T. D. Murray, *M.A.*
G. C. Naylor, *B.Sc.*
G. Needham, *B.Sc.*
L. F. Newbold, *B.A.*
M. P. Newby, *B.Sc.*
C. C. Newman.
D. T. Newman, *B.Sc.*
W. E. Newsome, *B.Sc.*, *A.R.C.S.*
K. V. W. Nicholls, F/Lt., *M.A.*
L. R. Nixon
M. O'Connor.
W. S. Osborne, *B.Sc.*
J. R. Osborn, *B.A.*
O. B. O'Sullivan.
R. E. Overbury, *B.Sc.*
C. D. Ovey, *B.Sc.*
T. R. Owen, *M.Sc.*
W. Owen, *M.Sc.*
J. C. R. Oxenbury.
V. Packer, F/O., *M.A.*
W. G. Palmer.
J. H. Park, *B.Sc.*
A. E. Parker, *B.Sc*
S. J. Parkin, *B.Sc.*
E. S. Parkington, *B.Sc.*
F. Pasquill, *B.Sc.*
J. M. Paterson, *M.A.*
J. A. Pattinson.
W. A. Payne, *B.A.*
A. G. Peace, *B.Sc.*
I. H. Pearcy, *B.Sc.*
C. F. Pearson, *M.A.*, *B.Sc.*
W. F. Peatfield.
R. H. Pedlow, *B.Sc.*
W. Peel, *B.Sc.*
W. Peniston Bird.
A. A. Penny, *B.Sc.*
W. L. Pepper.
E. J. Percival, *B.A.*

Meteorological Officers—contd.

W. A. Perkins, F/O., *B.A.*
W. C. Peters.
A. R. Philip, *M.A.*
F. J. Phillips, F/Lt., *B.A.*
P. E. Phillips, *B.Sc.*
G. V. Pickering, *B.Sc.*
H. A. Pilkington, *B.Sc.*
M. E. Pitcher.
S. E. Pitcher.
J. M. Pollock, *M.A.*
G. E. Ponsford, *B.Sc.*
J. Pope.
A. Porter, *B.Sc.*
D. B. Porter, *B.Sc.*
G. Price, *B.Sc.*
T. Price, *B.Sc.*
C. H. B. Priestley, *B.A.*
D. G. Pryce, *B.Sc.*
E. H. Pyrah, *B.Sc.*
G. W. Radge, *M.Sc.*
D. A. Ralt, P/O., *M.A.*, *B.Sc.*
A. Rannie, *M.A.*, *B.Sc.*
R. A. S. Ratcliffe, *B.A.*
A. G. Ray, *M.A.*
J. Reavey, *B.Sc.*
P. Reavey, *B.Sc.*
R. A. Reed, *B.Sc.*
D. D. Rees, *B.Sc.*
R. J. H. Reeves, B.A.
D. W. Rhead, *B.Sc.*
J. G. L. Richardson, *B.Sc.*
C. N. Ridley, *B.A.*
T. B. Rigby, *B.Sc.*
C. R. Ripley, P/O., *B.Sc.*
H. O. F. Robbins, *B.Sc.*
E. D. Roberts, *B.Sc.*
F. Robinson, *B.Sc.*
G. D. Robinson, *B.Sc.*, *Ph.D.*
H. G. Robinson, F/O., *B.Sc.*, *A.R.C.S.*
J. Robinson, *B.Sc.*
P. D. Robinson, *B.A.*
R. R. Roe, *B.A.*
A. O. Rogers, *B.Sc.*
E. H. I. Rogers, *B.A.*, *B.Sc.*
S. J. Rogers.
N. D. Ross, *M.A.*
W. R. Ross, *M.A.*
T. Routledge, *B.Sc.*
H. B. Rowles, *B.A.*
J. W. B. Ruffle *B.A.*
C. J. Ryder, *B.A.*
W. Salter, *B.Sc.*
W. E. Saunders, *B.Sc.*
H. C. G. Sawyer, *M.A.*
J. S. Sawyer, *B.A.*
J. C. Saxby, *B.Sc.*
I. Sclare, *B.Sc.*
E. A. Scorer, *B.Sc.*
R. S. Scorer, *B.A.*
J. R. Scott, *B.Sc.*
S. A. Scott, *M.A.*
T. P. Scott, *B.Sc.*
A. J. Scriven, *B.Sc.*
H. J. Searles, *B.Sc.*
B. W. Seeley, *B.Sc.*
T. Seeley, *B.Sc.*
S. Semple, *B.A.*
B. A. Sewell, F/O., *B.Sc.*
F. J. Sewry, *B.Sc.*
W. J. Shadwell, *B.Sc.*
F. A. Sharp, *B.Sc.*
H. C. Shellard, *B.Sc.*
L. R. Shenton, *Ph.D.*
D. J. Shove, *B.Sc.*
A. G. Sillitto, *M.A.*
W. E. Silver, *B.Sc.*

Meteorological Officers—contd.

J. Simmonds, *B.A.*
J. H. Simpson, *M.Sc.*
R. L. Sims.
R. F. M. Sinclair, *B.Sc.*
E. G. Skelton, *B.A.*
J. Slevin, *B.Sc.*
J. S. Smith.
K. H. Smith, *B.Sc.*
L. P. Smith, *B.A.*
R. Smith, *B.Sc.*
T. Smith, *B.Sc.*
J. L. Smithson, *B.Sc.*
C. P. Soppet, *B.Sc.*
A. J. Souter, *M.A.*, *B.Sc.*
G. F. Spiller, *B.Sc.*
L. Spolton, *B.Sc.*
G. Spurr, *B.Sc.*
N. Stafford, *B.Sc.*
T. R. S. Starkey-Smith.
G. H. B. Stephenson, *B.Sc.*
J. Stephenson, F/O., *M.A.*
J. E. Stevens, *B.Sc.*
E. G. H. Stevenson, *B.Sc.*
W. T. Stiles, *B.Sc.*
F. L. Stobbs, *B.Sc.*
L. H. J. Stone.
B. Stones, *B.Sc.*
W. O. Storer, *B.A.*
K. Stormonth, *B.Sc.*
G. E. Sturges, *B.Sc.*
L. Sugden, *B.Sc.*
H. E. T. Summers, *B.A.*
W. D. Summersby, *B.Sc.*, *A.K.C.*
E. J. Sumner, *B.A.*
A. N. Sutherland, *B.Sc.*
J. Sutherland, *M.A.*
F. B. Swain.
E. D. Swann, *B.Sc.*
T. J. Tanner.
L. H. Tarrant, *B.Sc.*, *A.R.C.S.*
F. Tattersall, *B.Sc.*
A. Taylor, *B.Sc.*
A. P. Taylor, *B.Sc.*
C. J. Taylor, *B.Sc.*
J. Taylor, *B.Sc.*
J. A. Taylor, *M.Sc.*
K. P. Taylor, *B.Sc.*
R. G. Taylor, *B.Sc.*
W. C. Taylor, *B.Sc.*
D. Tedman, *B.Sc.*
G. Tembey, *B.Sc.*
D. R. Thomas, *B.Sc.*
I. Thomas, *B.Sc.*
B. W. Thompson, *B.Sc.*
M. Thompson, *B.Sc.*
A. B. Thomson, *M.A.*
G. Thornton-Smith, F/Lt., *B.A.*
W. A. Toms.
C. Tooze, *B.Sc.*
W. Traynor, *B.A.*
W. D. Treen, *B.Sc.*
A. Trenhail.
I. W. M. Trewhella, *B.Sc.*
N. R. Tritton, *B.Sc.*
G. A. Tunnell, *B.Sc.*
E. S. Tunstall, F/O.
S. W. Twine, *M.Sc.*
H. K. R. Twinn.
F. Tyler, *B.Sc.*
P. Tyler, *B.Sc.*
T. H. Tyler, F/Lt., *B.Sc.*
J. W. H. Vince.
S. E. Virgo, *M.Sc.*
R. F. J. Vogel, *M.A.*
J. Waddell, *M.A.*, *B.Sc.*

Meteorological Officers—contd.

R. R. Waite.
T. L. A. Waite, *B.Sc.*
F. A. Walch, F/Lt.
J. Walker, *B.Sc.*
R. B. Walker, *B.Sc.*
D. A. T. Wallace, *B.A.*, *B.Sc.*
W. D. Wallace, *B.Sc.*
C. H. Ward, *M.Sc.*
C. W. L. Ward, *B.Sc.*
E. G. Ward.
F. A. B. Ward, *B.A.*, *Ph.D.*
F. W. Ward, *B.Sc.*
R. R. S. Ward, *B.Sc.*
J. Wardrop, P/O., *B.Sc.*
E. B. Watkins.
G. E. Watson, *B.Sc.*
G. C. Watt, *M.A.*
W. A. C. Webb.
J. M. Weir, *B.A.*
J. Wellens, *B.Sc.*
P. A. Wells, *M.Sc.*
S. J. Welton, *M.Sc.*
E. J. Wenham, F/Lt., *B.Sc.*
H. W. West, *B.Sc.*
B. F. Westwater, *B.Sc.*, *M.A.*
K. A. C. Wheeler, *B.A.*
H. Whitaker, *B.Sc.*
C. E. White, *B.A.*
D. J. White, *B.Sc.*
J. G. White, *B.Sc.*
J. J. White, *M.A.*, *B.S.*
R. T. White, *B.A.*
N. H. Whitehouse, *B.Sc.*
D. E. Whitman, *B.Sc*
F. G. Whittaker.
L. H. Whittaker.
C. Wilkin, *B.Sc.*
R. N. Williams, *B.Sc.*
T. E. Williams.
W. D. Williams, *B.Sc.*
W. T. Williams.
A. Wilson, *B.Sc.*
C. F. Wilson, *B.Sc.*
J. N. Wilson, *M.Sc.*
J. T. Wilson, *M.A.*
N. M. Wilson, F/Lt., *B.Sc.*
W. L. Wilson, *B.Sc.*
C. Windass, *B.Sc.*
H. N. Winwood, F/Lt., *B.Sc.*
T. Wise, *B.Sc.*
W. Wiseman, F/O., *B.Sc.*
E. C. Witcombe, *B.Sc.*
C. Wood, *B.Sc.*
C. H. Wood.
F. Wood, *B.Sc.*
F. F. Wood, *B.Sc.*
K. Wood, *B.Sc.*
E. R. Woodcock, *B.A.*
W. Woodcock, *B.Sc.*
W. H. Wormald.
A. A. Worthington, *B.Sc.*
G. A. Wright.
R. K. Wright, *B.A.*, *B.Sc.*
A. Yeaman, *M.A.*
A. M. Young, *B.Sc.*
P. R. Zealley.
R. F. Zobel, *B.Sc.*

WORKS STAFF

Chief Engineers.

A. E. G. Collins, *M.C.*, *B.Sc.*, *A.M.I.M.M.*
G. Evans, Major, *P.A.S.I.*
F. L. Fay, *M.C.*, *A.M.I.C.E.*
G. S. Hallas, *O.B.E.*, *M.C.*, *B.Eng.*, *A.M.I.C.E.*
P. Harris, *O.B.E.*, *M.I.M. & C.E.*
H. T. Humfress, Capt., *O.B.E.*
H. T. Johnson, *M.C.*, *F.S.I.*
C. H. Kilmister, Maj., *O.B.E.*, *M.I.M. & Cty.E.*
H. De L. Panet, Col. (*R.E.*).
H. V. Snook, *M.I.M. & C.E.*, *M.R. San.I.*

Superintending Civil Engineers

A. H. Atkinson.
H. D. Beresford, *B.A.*, *B.Eng.*
A. G. Bonny, *A.M.I.C.E.*, *A.M.I.W.E.*
A. Campbell, *A.M.I.C.E.*
C. Chambers, *B.Sc.*
T. C. Coles, *M.I.San.E.*
G. Cooper, *A.M.I.C.E.*
G. M. Cox, Capt., *L.R.I.B.A.*
G. J. Cunningham, *M.Eng.*
C. E. Docker, *B.Sc.*
D. S. Downie, *B.Sc.*
F. E. Draddy, *M.Sc.*(*Eng.*), *A.C.G.I.*, *A.M.I.C.E.*, *D.I.C.*
H. Erskine, *A.M.I.C.E.*
L. H. Fox, *B.Sc.*
H. G. Gates, Lieut.-Col., *O.B.E.*
A. G. Gullan, *M.Sc.*, *A.M.I.C.E.*, *A.M.I.E.E.*, *A.C.G.I.*
J. B. F. Hawkins, *A.M.I.C.E.*
L. A. Hooper, Capt.
C. E. Lefroy, *A.M.I.C.E.*, *A.M.I.M.E.*
C. E. Loveridge, *B.Sc.*, *A.M.I.C.E.*
K. C. Mann, *B.A.*, *A.M.I.C.E.*
W. A. Miller.
J. W. Moncur, *A.M.I.C.E.*
C. C. Morley, Capt., *A.F.C.*, *B.Sc.*, *A.M.I.C.E.*
E. Schofield.
A. G. Simons.
R. Struthers, *B.Sc.*, *A.M.I.C.E.*
E. H. Thomson, *B.Sc.*
E. Wakeford.
B. E. Willett, *B.Sc.*, *A.M.I.C.E.*, *P.A.S.I.*

Civil Engineers.

C. H. Andrews, *M.B.E.*
R. C. Bashford, *B.Sc.*(*Eng.*), *A.M.I.C.E.*
D. J. Baxter, *B.Sc.*, *A.M.I.C.E.*
G. A. Britton, *A.M.I.S.E.*
H. Bruce, *B.Sc.*, *A.M.I.C.E.*
H. F. Bryant, *M.A.*(*Eng.*)., *A.M.I.C.E.*, *A.M.I.M. & C.E.*
S. W. Bryant.
S. Buxton, *B.Eng.*, *A.M.I.C.E.*, *A.M.I.M.&C.E.*, *A.M.I.S.E.*
C. A. F. Cairns, *A.M.I.C.E.*
W. H. W. Cane, *M.A.*
E. A. Chapman, *M.A.*, *A.M.I.C.E.*
H. S. Church, *M.I.M. & C.E.*
W. J. H. Cooke, *B.A.*, *B.A.I.*, *A.M.I.C.E.*, *A.M.I.M. & C.E.*
G. S. Cooper, *B.Sc.*(*Eng.*), *A.M.I.C.E.*
R. D. Cooper, *A.M.I.E.*(*Aust.*)
G. P. Corbett.
N. L. Costain, *B.Sc.*(*Eng.*)
W. J. Cozens, *B.Sc.*(*Eng.*).
R. M. Creer, *B.Sc.*(*Eng.*).
T. F. Davey, *B.Sc.*(*Eng.*), *M.M.I.C.E.*, *A.M.I.M.E*
C. H. Deakin, *A.M.I.M. & C.E.*
H. Donington.
F. W. M. Eglinton, *B.Sc.*(*Eng.*), *A.M.I.C.E.*
B. E. V. Fellowes, *L.R.I.B.A.*

Civil Engineers—contd.

J. E. Flatman.
T. C. Frampton, *A.M.I.C.E.*
P. C. A. France, *A.M.I.M & C.E.*
C. B. Geake.
J. C. Gill.
W. J. Glenn, *B.A.I.*, *A.M.I.C.E.*
A. Goode, *B.Sc.*, *A.M.I.C.E.*
G. Graham, *B.Sc.*, *A.M.I.C.E.*
W. Gribbin, *B.Eng.A.M.I.C.E.*, *A.M.I.W.E.*
J. R. Harland, Major.
C. B. Hayes.
R. C. Heaton-Armstrong, *B.Sc.*, *A.M.I.C.E.*
B. A. Hewitt, *B.Sc.*(*Eng.*)
H. P. Heywood, *A.M.I.C.E.*
G. A. Hill, *A.M.I.C.E.*
W. R. S. Hill, *B.Sc.*(*Eng.*)
C. F. Hoare, *B.Sc.*(*Eng.*),*A.M.I.C.E.*, *A.C.G.I.*
G. P. S. Hodge, *B.Sc.*(*Eng.*), *A.M.I.C.E.*
R. R. Hogsden, *A.M.M. & C.E.*
G. W. Horsfield, *A.M.I.M.E.*
R. W. Jackson, *M.A.*, *A.M.I.C.E.*, *A.M.I.W.E.*
J. E. Jones, *A.M.I.C.E.*
W. D. B. Lewis, *M.Eng.*
M. M. Mackenzie, *A.M.I.C.E.*
C. A. MacNicol, *B.Sc.*(*Eng.*), *A.M.I.C.E.*
A. R. Macrae, *B.Sc.*(*Eng.*), *A.M.I.C.E.*
H. Martin, *A.M.I.C.E.*
L. F. Masters, *A.M.I.C.E.*, *P.A.S.I.*
D. B. Mills, *A.R.I.B.A.*
J. H. H. Mitchell, *L.R.I.B.A.*
R. Mitchell.
A. Naylor, *A.M.I.C.E.*
E. P. C. Neill, *B.Sc.*(*Eng.*), *A.M.I.C.E.*
M. G. Noll, *A.M.I.M. & C.E.*
J. D. Oates, *B.Sc.* (*Eng.*)
E. G. Parkhouse, *P.A.S.I.*
A. J. Pearson, *A.M.I.M. & C.E.*, *M.R.San.I.*
E. L. Pratt, *L.R.I.B.A.*
L. T. Prothero, *A.M.I.C.E.*
E. S. Prout, *A.M.I.C.E.*
E. D. Rees.
B. G. Reid.
A. S. Roden.
J. W. H. Sewell, *A.M.M. & C.E.*
R. G. Sharp.
R. Le B. Shelton, *A.M.I.M. & C.E.*
P. A. V. Smith, *B.Sc.*, *A.M.I.C.E.*
S. R. Smith, *B.Sc.* (*Eng.*), *A.M.I.C.E.*
T. G. Smith, *B.Sc.*(*Eng.*).
T. Spence, *A.M.I.C.E.*
F. W. Spencer, *B.*(*Eng.*).
N. H. Taylor, *M.Sc.*(*Eng.*), *A.M.I.C.E.*
G. S. Thackray, *A.M.I.M. & C.E.*
L. G. Tucker, *A.M.I.C.E.*
E. A. Turner, *A.M.I.C.E.*
E. C. Walker, *B.A.*(*Eng.*), *A.M.I.C.E.*
J. M. Watson, *B.Sc.*(*Eng.*), *A.M.I.C.E.*, *A.M.I.M.E.*
J. K. Wilkins, *B.Sc.*(*Lond.*).
N. A. E. Wood, *B.Sc.*(*Eng.*), *Assoc. M.I.C.E.*, *Assoc.M.I.M.B. & C.E.*
J. W. L. Young, *B.Sc.*(*Eng.*), *A.M.I.M.E.*

Resident Engineers.

J. R. Abell, *M.I.M. & C.E.*
E. K. Adam, *M.A.*, *B.Sc.* (*Eng.*), *A.M.I.C.E.*
A. Anderson, *B.A.*, *B.Eng.*
W. J. Armsden, *B.Sc.*(*Eng.*), *A.M.I.C.E.*
E. A. Bell, *B.Sc.*, *B.Eng.*
N. Brettell, *B.Sc.* (*Toronto*).
E. R. E. Briscoe.
A. Brooksbank, *M.I.C.E.*, *M.I.W.E.*
D. J. Brown.
E. Bryant.
A. W. Burness.
J. W. Burns, *M.I.C.E.*
C. R. Butcher, *A.M.I.C.E.*

Resident Engineers—contd.

J. B. Callander, *M.I.C.E.*
J. Carberry, *B.Sc.(Eng.)*.
C. H. Carson.
R. St. G. Caulfield, *A.M.I.M. & C.E.*
F. Clemes, *A.R.I.B.A.*
J. Collie.
H. W. Craig, *A.M.I.C.E.*
W. Criswell. *O.B.E.*, *M.I.C.E.*, *M.I.W.E.*
W. W. Davidson, *A.M.I.C.E.*, *A.M.I.M.E.* *M.A.* (*Cantab*).
P. Davies, *M.I.C.E.*
E. W. Dawson.
J. P. Y. Dickey, *A.M.I.C.E.*, *A.M.I W.E.*
W. Dixon, *A.M.I.C.E.*, *A.M.I.M. & C.E.*
J. Douglas.
S. McW. Dunsmore, *A.M.I.M.E.*
H. J. Emsden, *B.Sc.(Eng.)*
H. H. Exelby. *A.M.I.M. & C.E.*
J. K. Fisher, *B.Sc.(Eng.)*, *A.M.I.C.E.*
G. H. Gardner, *A.M.I.A.E.*
A. J. Gerrard, *A.M.I.C.E.*
J. T. Haines.
D. L. Hair
P. A. Hardie-Bick, *D.S.O.*, *M.A.*, *B.Sc.(Can.)*.
R. A. Harding.
W. M. Hodgson.
J. B. Hoyle, *A.M.I.M. & C.E.*
C. W. Hubble, *B.Sc.(Eng.)*.
R. F. Irving, *A.M.I.C.E.*
F. T. Jones.
F. Keir, *B.Sc.Eng.*
D. E. Laing, *M.C.*, *M.I.C.E.*, *M.I.S.E.*
E. Lomax, *A.M.I.C.E.*, *M.I.M. & C.E.*
R. Lovett.
L. Lowry, *A.I.A.A.*
J. McIntyre.
E. C. Maguire, *B.Sc.*, *A.M.I.C.E.*
E. Mathieson, *A.M.I.C.E.*
H. Mattick.
E. W. Merrill, *A.M.I.C.E.*
W. B. Mitchell, *M.I.M. & C.E.*
W. H. Morgan, *B.Sc.*,*A.M.I.C.E.*,*A.M.I.W.E.*
A. Morris, *B.Sc.*
A. W. Neil, *A.M.I.C.E.*
G. Osmond, *A.M.I.C.E.*
O. Owen, *M.I.C.E.*, *M.R.San.I.*
W. Parvin, *A.M.I.C.E.*,*A.M.I.M. & C.E.*
P. N. Paterson, *M.I.Struct.E.*, *M.I.B.E.*, *F.I.A.S.*
D. I. Phillips, *B.Sc.(Eng.)*, *A.M.I.C.E.*
P. Pickering, *A.I.A.A.*
H. J. Prior, *B.Sc.*, *A.M.I.C.E.*, *M.I.S.E.*
M. A. Ravenor, *M.I.C.E.*
G. Romanes, *B.Sc.*, *A.M.I.C.E.*
S. A. Rossiter, *A.M.I.C.E.*
G. Sapsford.
J. H. C. Shakespear, *A.C.G.I.*, *A.M.I.C.E.*
R. Simmons.
E. Simpkin, *A.M.I.C.E.*, *M.I.M. & C.E.*
G. S. W. Sissons, *P.A.S.I.*, *A.M.I.M. & C.E.*
G. Slater, *F.S.I.*, *A.M.I.C.E.*, *A.M.I.M. & Cty. E.*
F. P. Smith, *B.Sc.* (*Civil Eng.*).
J. M. Smith.
R. Spencer.
P. L. Stephens.
B. E. Stockdale.
A. B. Taylor.
J. M. Thomson, *B.Sc.(Eng.)*, *M.I.C.E.*, *M.I.W.E.*
W. A. Tooley.
E. N. Underwood, *B.Sc.(Eng.)*, *A.M.I.S.E.*
B. Wakeham.
A. C. Wallingford, *B.Sc.(Eng.)*.
H. Watson, *A.M.I.E.E.*
J. F. Watson, *M.I.C.E.*
D. F. Weare, *A.M.I.S.E.*

Resident Engineers—contd.

H. J. E. Webbe.
J. Westacott, *M.I.S.E.*
H. D. Wightwick.
N. W. Wilson, *A.M.I.San.E.*
J. H. H. Wilton, *B.Sc.(Eng.)*.
R. R. Yerburgh, *A.M.I.C.E.*

Assistant Civil Engineers.

J. Ackroyd, *B.Sc.(Eng.)*, *A.M.I.C.E.*, *A.M.I.M. & C.E.*
F. B. Adams, Major, *L.R.I.B.A.*
F. S. M. Adams, *A.M.I.M. & C.E.*
P. W. Airey, *B.Sc.*
R. S. Alford, *A.M.I.C.E.*, *A.M.I.M. & C.E.*
G. D. Allison, *B.Sc.*, *A.M.I.C.E.*
J. Alston, *B.Sc.(Eng.)*.
J. A. D. Anderson, *A.M.I.C.E.*, *M.I.W.E.*
A. J. Ardin, *A.R.I.B.A.*
M. Ashmore, *A.M.I.M. & C.E.*, *M.R.San.I.*
F. C. Atton, *B.Sc.(Eng.)*.
B. F. P. Babcock, *A.M.I.C.E.*
N. E. Baigent, *A.M.I.C.E.*
E. R. Baker, *A.M.I.C.E.*
R. F. Barrett, *A.M.I.C.E.*
W. S. Baxter.
F. G. Beard, *A.M.I.M. & C.E.*
G. R. Bennett, *A.M.I.C.E.*, *A.M.I.M. & C.E.*
J. V. Bertram.
P. J. Bixby.
O. Blackburn, *A.M.I.M. & C.E.*
D. B. Blackstock
G. Boon, *A.M.I.C.E.*, *A.M.I.M. & C.E.*
D. R. Bradley, *P.A.S.I.*, *A.M.I.M.*, *& C.E.*
J. Brearley, *B.Sc.*, *A.M.I.C.E.*, *A.M.I.M. & C.E.*
E. W. Brooks, *A.F.A.S.*
A. K. H. Brown. *A.R.I.B.A.*
I. L. Buchanan.
C. E. Bungard, *A.M.I.M. & C.E.*
H. G. Butler, *B.Sc.*, *A.M.I.M. & C.E.*
R. Campbell, *A.M.I.C.E.*, *A.M.I.M. & C.E.*
G. C. R. Carey, *B.Sc.(Eng.)*.
E. Carter, *B.Sc.(Eng.)*
D. E. Chadwick.
W. T. Chambers, *A.M.I.M. & C.E.*
J. W. Charnley, *A.M.I.C.E.*
L. H. Chater.
G. J. R. Claridge.
E. B. Clark, *A.M.I.M. & C.E.*
H. W. Clark.
J. D. Clarke.
F. H. Clinch, *A.M.I.C.E.*, *A.M.I.M. & Cty.E.*
W. A. Cockburn.
G. M. Cole, *B.Sc.*, *A.M.I.C.E.*, *A.M.I.M. & C.E.*
R. A. Collie, *A.R.I.B.A.*
S. T. F. Connolly, *B.Sc.(Eng.)*.
A. G. Cooke, *B.Eng.*, *A.M.I.C.E.*
J. Cowan.
A. W. P. Cox. *A.M.I.M. & C.E.*
D. S. Cran.
R. J. Cranna.
D. W. Crawshaw, *A.M.I.M. & C.E.*
J. C. Crossland-Hinchliffe, *B.Sc.*, *M.Sc.*, *A.M.I.M. & C.E.*, *A.M.I.C.E.*
J. Chrystal, *A.M.I.C.E.*
D. B. Cutlack.
A. H. Davies, *A.M.I.C.E.*
C. H. Davison, *A.M.I.C.E.*, *A.I.W.E.*
E. E. Dean, *B.Sc.(Eng.)*, *A.M.I.C.E.*
C. E. Devis, *A.M.I.C.E.*
G. A. Dewar, *B.Sc.*, (*Eng.*), *A.M.I.C.E.*
H. E. Doe, *A.R.I.B.A.*
H. W. Duprec.
D. Dymock, *A.M.I.C.E.*
M. W. J. Eaton.
J. Ellis, *B.Sc.* (*Eng.*), *A.M.I.C.E.*, *A.M.I.M. & C.E.*

Assistant Civil Engineers—contd.

N. E. Evans, *A.M.I.M. & C.E.*
J. L. Finney.
E. G. Fitzhenry, Capt., *M.C.*
I. R. Garlick, *A.M.I.S.E.*
J. S. Garment.
J. Garrett, *A.M.I.M. & C.E.*
R. L. Gee, *A.M.I.M. & C.E., A.M.I.C.E.*
R. J. H. Gillingham.
J. Gilmour.
H. Glover.
A. E. Goldfinch.
L. Gordon, *B.Sc., A.M.I.C.E., A.M.I.S.E.*
F. W. M. Graham, *B.Eng., M.Eng., A.M.I.M. & C.E.*
A. H. Greenham, *M.A., A.M.I.C.E.*
J. Gunby, *A.M.I.M. & C.E.*
H. G. Haden, *A.M.I.M. & C.E.*
G. R. Hale.
A. R. Hall, *A.M.I.M. & C.E.*
J. Halloran, *A.M.I.C.E., A.M.I.M. & Cty.* E.
M. W. Hammond.
D. E. Hennessey, *B.Sc., A.M.I.C.E., A.M.I.Struc.E.*
F. Herbert, *B.Sc.*
G. B. Hicks, *A.M.I.M. & Cty.E.*
W. H. Hipwell.
W. D. Homer, *B.Sc., A.M.I.C.E., A.M.S.E.*
N. A. Hope, *A.M.I.M. & C.E.*
J. R. Houghton, *A.M.I.C.E.*
J. B. Hutchins, *B.Sc.*
L. Hutchinson.
J. Jamieson, *A.M.I.C.E., A.M.I.M. & C.E., M.R.S.I.*
F. Jarrett, *B.A.*
A. D. Johnson.
R. C. Jones.
D. D. Kaila, *A.M.I.C.E., A.M.I.M. & C.E.*
L. K. Kaines, *A.R.I.B.A.*
T. H. Killey.
G. E. Lane, *A.M.I.M. & C.E.*
G. E. Lee.
W. N. Lenton.
R. Littler, *A.M.I.S.E.*
P. E. Loeffler, *A.M.I.M. & C.E.*
R. A. Long, *A.M.I.M. & C.E.*
G. A. Lord, *A.M.I.M.E.*
J. W. Lovatt, *A.M.I.C.E.*
H. Lowe, *A.M.I.C.E.*
J. R. Macdonald.
J. McDonald.
F. J. McKenna, *B.Sc.(Eng.), A.M.I.C.E., A.M.I.M. & C.E., A.M.I.M.E., A.C.G.I.*
W. J. MacPhail, *A.M.I.C.E.*
S. C. Macey.
A. M. Malcolm, *M.A., A.M.I.C.E., A.M.I.M. & Cty.E.*
F. B. Martin.
P. G. May.
J. Milburn.
C. L. Morgan.
I. R. Morgan, *B.Sc.(Eng.), A.M.I.C.E., A.M.I.M. & C.E.*
F. G. B. Mortimer.
R. Needham, *B.Sc., A.M.I.C.E., A.M.I.M. & Cty.E.*
G. B. A. Neill, *B.Sc.(Eng.), A.M.I.C.E.*
D. R. Nokes.
J. B. Nottage, *B.Sc.*
D. J. O'Friel, *B.Sc.(Eng.).*
H. Oliver.
M. C. Oliver.
H. Orr, *B.Sc.(Eng.).*
T. P. O'Sullican, *B.Sc.(Eng.)*
R. J. Paris, *A.M.I.M. & C.E.*
A. L. Percy, *B.Sc., A.M.I.C.E., A.M.I.S.E.*

Assistant Civil Engineers—contd.

A. L. Perkins, *A.M.I.M. & C.E.*
W. E. Peters.
R. E. Peterson, *B.Sc.(Eng.)*
A. Pickford.
D. G. Pirree, *A.M.I.C.E.*
V. G. Powell.
W. C. Powell.
A. E. Pugh, *A.M.I.M. & C.E.*
W. R. Race.
J. H. C. Ramsden, *B.Eng., A.M.I.C.E.*
K. M. Raw, *A.R.I.B.A., A.M.I.S.E.*
R. A. P. Reade, *A.C.G.I., B.Sc.(Eng.).*
J. P. Richardson.
S. Ridgway, *B.Sc.(Eng.), A.M.I.C.E., M.I.M. & C.E.*
H. O. Rimmer, *B.Eng., A.M.I.C.E.*
J. Robinson, *A.M.I.C.E., A.M.I.M. & C.E., M.R.San.I.*
R. H. Rolfe
C. G. Roper.
J. W. Rowland, *P.A.S.I.*
E. W. Royston.
E. T. Russell, *A.M.I.C.E.*
P. Russell, *B.Sc. (Eng.), A.M.I.C.E.*
P. R. S. Russell, *A.M.I.C.E.*
W. Rutherford, *B.Sc.(Eng.), A.M.I.C.E., A.M.I.M. & C.E.*
H. W. Sanders, *A.M.I.C.E., A.M.I.M. & Cty.E.*
J. F. Saylis, *B.(Eng.)*
H. S. Senior, *A.M.I.C.E., A.M.I.M. & C.E.*
R. M. W. Shaw, *A.M.I.C.E.*
W. H. Shoesmith, *A.M.I.C.E., A.M.I.M. & C.E.*
P. B. Sidebottam.
H. Simmons.
J. F. Sleat.
D. R. Smith.
G. C. Smith, *B.Sc., A.M.I.C.E.*
J. W. Smith, *M.I.M. & C.E., A.R.San.I.*
K. Smith.
D. E. Spencer, *A.M.I.M. & C.E.*
T. C. Stewart.
H. B. Stiles.
R. J. Stock, *A.M.I.M Cty. E.*
D. F. Stockwell.
J. C. Stoneham, *A.M.I.M. & C.E.*
H. M. Stonehouse.
W. B. Storie, *B.Sc.(Eng.).*
W. Swan, *B.Sc. (Civ. Eng.), A.M.I.C.E.*
E. A. D. Thomas, *A.M.I.C.E.*
J. B. G. Walden.
R. H. R. Walker, *M.A.(Eng.), A.M.I.C.E.*
G. A. Walsh
J. H. Ward.
A. Webb, *A.M.I.C.E.*
A. W. R. Webb, *M.I.M. & C.E.*
W. H. Wheeler.
H. R. H. White, *M.R.S.I., A.M.I.M. & C.E.*
E. Whittaker.
A. B. Williams, *A.R.I.B.A.*
D. H. Williams, *A.M.I.M. & C.E.*
H. P. Williams, *A.M.I.M. & C.E.*
R. K. Williams, *A.M.I.C.E.*
J. B. Wilson, *A.M.I.M. & C.E.*
H. S. Wood, *A.M.I.C.E.*
W. E. Wood, *A.M.I.C.E., M.I.M. & C.E., A.F.A.S., M.R.San.I.*
D. Woore.
J. Wrigley, *A.M.I.M. & C.E.*

Section Engineers.

D. V. Howard, *M.I.M. & C.E.*
L. Black, *A.M.I.M.E.*
E. Evans.
E. Sterne, *B.Sc.(Eng.), A.M.I.C.E., A.M.I.M. & C.E., A.M.T.P.*

Superintending Mechanical and Electrical Engineers.

J. Brierley, *B.A.(Eng.)*, *A.M.I.E.E.*
C. Heyes, *B.Sc.(Eng.)*, *A.M.I.C.E.*, *A.M.I.E.E.*
C. B. Manning, *A.M.I.E.E.*
F. M. Miller.
E. G. Taylor, *A.M.I.M.E.*
D. B. Webbe, *A.M.I.M.E.*

Mechanical and Electrical Engineers.

T. Boardman, *A.M.I.C.E.*
H. Brown, *A.M.I.E.E.*
D. K. Campbell, *B.Sc.(Eng.)*, *A.M.I.E.E.*
J. E. Carpenter, *B.Sc.(Eng.)*.
F. H. Cone.
J. G. Dalgleish, *B.Sc.(Eng.)*, *A.M.I.E.E.*
B. L. Day, *B.Sc. (Eng.)*, *A.M.I.E.E.*
H. H. Fell, *A.M.I.E.E.*
C. H. Finnis, *A.M.I.C.E.*
F. M. Greenlees, *B.Sc.*, *A.M.I.E.E.*
J. W. Griggs, Major, *A.M.I.M.E.*, *A.M.I.E.E.*
H. F. Innocent, *A.M.I.E.E.*
A. L. Jeffs, *B.Sc.(Eng.)*.
J. W. Morison.
H. Morris, *A.M.I.E.E.*
C. F. Pallott, *A.M.I.E.E.*
G. W. Philpott, *D.F.H.* (*acting*).
I. D. Pullar, *A.M.I.E.E.*
C. M. Thomas, *A.M.I.E.E.*, *D.F.H.*
N. B. Tomlinson, *Maj.*, *A.M.I.E.E.*, *A.M.I.M.E.*
L. O. Whittaker, *B.Sc.(Eng.)*.

Assistant Mechanical and Electrical Engineers.

J. Bailey, *A.M.I.E.E.*
E. B. Barlow, *M.I.E.E.*, *A.M.I.E.E.*
W. Basting (*acting*)
J. B. Begg.
C. T. Bell.
R. H. Benson, *A.M.I.E.E.*
C. H. Briggs.
R. G. Campbell.
H. Cartwright.
A. O. Chambers, *A.M.I.E.E.*
S. W. Coleman.
J. T. Collier, *A.M.I.E.E.*
J. W. Coysh.
N. C. Davies, *A.M.I.E.E.*
H. L. Davis.
L. M. Dickins.
C. C. T. Eastgate.
G. R. Ellis.
E. W. D. Elmer.
R. W. Farrant.
J. W. Fidoe, *A.M.I.E.E.*
F. E. Forsdike, *A.M.I.M.E.*
J. R. Freeth, *B.Sc.*, *A.M.I.E.E.*
W. V. Frost.
H. E. H. Gibbs.
R. M. Gibbs.
R. T. Gibson.
H. Griffiths.
N. W. Griffiths.
T. Griffiths, *B.Sc.(Eng.)*.
F. A. Hale, *B.A.(Eng.)*.
W. P. Hampson.
J. H. Harris, *A.M.I.M.E.*
L. G. Hawkins.
I. F. Hay.
L. R. D. Helm, *A.M.I.E.E.*, *A.M.I.M.E.*
A. R. Hemming.
G. H. M. Houston, *B.Sc.(Eng.)*, *A.M.I.E.E.*
A. Howard, *A.M.I.E.E.*
E. P. H. Jones, *M.A.(Cantab.)*, *A.M.I.E.E.*
J. T. Jones.
E. McL. Keay.
L. H. King.

Assistant Mechanical and Electrical Engineers. —contd.

H. C. Lack, *A.M.I.M.E.*
E. J. Lambkin.
M. Latin.
G. Lowther.
G. F. Lyons.
C. E. M. March.
W. F. Marchington, *A.M.I.C.E.*, *M.I.M.E.*, *A.M.I.E.E.*
H. McNaul, *A.M.I.E.E.*
A. M. Melhuish, *B.Sc.(Eng.)*, *A.M.I.E.E.*
C. H. Mendham.
C. H. Michael.
A. S. Miers, *A.M.I.E.E.*
F. W. Montgomery.
J. F. Moss, *A.M.I.E.E.*
W. T. Paddock.
H. J. R. Parker.
A. E. Pennifold, *B.Sc.(Eng.)*.
I. E. K. Peterson, *A.M.I.E.E.*
E. O. Pierce.
L. A. Pollack.
D. W. Porter.
A. B. Powell, *B.Sc.(Eng.)*, *A.M.I.E.E.*, *A.M.I.M.E.*
A. Redfern.
M H. Rees.
G. Ritchie.
C. E. Robertson, *M.I.E.E.*, *M.I.M.E.*
J. F. W. Rogers.
E. Shields, *M.I.Mar.E.*
P. A. Steventon.
R. H. Storer.
A. W. Tomlinson.
A. K. Tozer, *A.M.I.E.E.*
C. W. Tozer, *A.M.I.E.E.*
H. Trattles.
J. T. Le Roux Victor, *B.Sc.(Elec.Eng.)*, *A.M.I.E.E.*
P. H. Warren.
A. Watson, *A.M.I.E.E.*, *A.M.C.T.*
C. B. Webber, *A.M.I.E.E.*, *D.F.A.*
H. B. Webster, *A.M.I.E.E.*
J. R. Wilson.
E. P. Windett.
A. C. Wright.

Surveyors.

L. G. Andrews.
J. S. Ashdown.
R. A. C. Askwith.
W. S. Ayliffe, *P.A.S.I.*, *M.R. San.*
J. W. Bland, *F.S.I.*
K. G. Brow
C. R. T. Collins, *L.R.I.B.A.*
R. H. Downer, *P.A.S.I.*
H. V. Dyson, *L.R.I.B.A.*
H. W. Eason, *Capt.*, *F.S.I.*
B. W. Ellis, *P.A.S.I.*
F. O. Farrell.
F. L. Forsaith, *P.A.S.I.*
J. E. Halliday, *P.A.S.I.* (*acting*)
G. Hardie, *F.S.I.*
F. L. Harrison.
G. M. Heptonstall, *P.A.S.I.*
N. Hindle.
N. F. Hopkins, *P.A.S.I.*
W. Kent.
E. L. Larcombe.
K. C. H. Martin, *P.A.S.I.*
R. G. Murray, *P.A.S.I.*
H. P. J. Peacock.
R. D. Pringle, *P.A.S.I.*, *F.F.S.*
W. J. Railton.
S. P. Simcocks.
J. E. Stedman, *P.A.S.I.*

Surveyors—contd.

E. P. Stewart, *P.A.S.I.*
H. Townsend, *A.I.A.S.* (*acting*).
L. M. Watson, *B.A.*, *P.A.S.I.*
A. J. M. Wilson, *P.A.S.I.*

Assistant Surveyors.

R. S. Adams.
J. Ainley.
D. Allan, *P.A.S.I.*
G. W. Allard.
G. W. J. Allen, *P.A.S.I.*
J. Allen.
I. A. Angus, *P.A.S.I.*
G. Ashworth.
D. Austin, *P.A.S.I.*
C. A. Bacon, *P.A.S.I.*
R. S. Baker, *F.A.A.S.*
L. A. Balsom, *P.A.S.I.*
K. G. Barber.
A. W. Barlow.
L. K. G. Barraclough.
L. H. Bates.
L. R. Bates, *F.S.I.*
E. R. Beale.
W. K. Bebbington.
A. P. Boardman.
I. Bolam.
F. A. Bourne, *A.F.A.S.*
H. J. Bradley.
E. A. Brice, *P.A.S.I.*
C. A. Broadway.
H. E. Brown.
G. R. Buchanan.
H. T. Budgen.
L. Burland, *A.M.I.S.E.*
W. Butts, *A.I.A.S.*
L. H. Caston, *P.A.S.I.*
C. P. W. Chamberlain.
F. C. Chappell.
E. Chuter.
A. Clark.
R. H. M. Clark.
L. G. Coles.
A. B. Cooper.
J. H. M. Cooper.
V. J. Cooper, *A.I.A.S.*
F. W. Corby, *L.I.O.B.*
A. E. Cowell, *P.A.S.I.*
H. J. T. Cowley, *F.F.A.S.*
C. G. Croft.
F. M. Croft.
E. H. W. Crook.
E. G. Davies.
J. T. Dick.
R. Dicks.
H. G. Douglas, *F.F.A.S.*
H. J. Dudley.
S. K. Dyer.
W. R. Eaton, *P.A.S.I.*
H. Edmondson, *P.A.S.I.*
J. Edmondson, *P.A.S.I.*
A. Edwards.
C. E. J. Emery.
A. F. Evans, *P.A.S.I.*
G. B. Fisher, *A.F.A.S.*
C. Flower, *P.A.S.I.*
C. B. Ford.
B. Foreman.
G. R. Franklin.
O. Franklin.
R. Galbraith, *F.S.I.*
W. R. H. Gardner, *F.R.I.B.A.*
H. Gibson.
G. L. Godfrey.
F. P. Goodsman.
M. G. Gorton, *P.A.S.I.*

Assistant Surveyors—contd.

F. S. Green.
H. Green.
R. S. Guy.
R. C. Haddow, *P.A.S.I.*
F. A. Hampton.
G. A. Hanscomb.
J. R. Hardman.
J. Harkiss.
H. L. Harvey.
M. L. Hendry.
J. E. Hodkinson.
J. W. Honour.
W. S. Horsfall.
H. E. Hunt.
W. J. Hyndman.
J. Ironside.
H. L. Jackson.
G. D. Jamie.
H. E. Jeffery.
J. Jessamine, *F.S.I.*, *A.I.A.S.*
R. F. H. Jones.
P. Kent.
J. A. Kershaw.
F. J. Killip.
M. G. W. Knapman.
W. J. T. Knight.
F. W. Lamb.
S. Lane.
A. E. Lawrence.
W. Lawson, *P.A.S.I.*
J. F. Lenaghan.
A. G. Lewis.
G. A. Lewis, *P.A.S.I.*
G. T. Lewis.
R. Lumsden, *F.S.I.*
J. G. Lynn, *P.A.S.I.*
R. Lynn, *P.A.S.I.*
R. G. McFarland.
D. W. McIntosh.
K. Makepeace-Warne, *B.Sc.*, *F.R.S.A.*
S. Martin, *P.A.S.I.*
G. Massey.
W. J. Masterman, *F.F.A.S.*, *F.I.Q.S.*
F. Masters.
T. L. Miles.
G. Mitchell.
S. G. Mitchell, *P.A.S.I.*
B. M. T. Morford.
A. Morgan.
J. R. Morrison, *P.A.S.I.*
H. Naylor.
J. S. Nevill.
E. W. Nicholas.
V. Nicholson.
C. F. Nordmann.
B. North, *A.F.A.S.*
A. C. O'Donnell.
G. S. Ogden.
L. E. Orgill.
R. C. Ovenden.
B. J. Ovitts.
R. A. Paddick.
E. G. Padfield.
D. C. Palmer.
G. Paton.
H. I. Patrick, *P.A.S.I.*
G. H. Perry.
J. H. Pertwee, *P.A.S.I.*
H. P. Pledge.
J. H. Pope.
W. O. Porter.
E. K. Rainford, *A.I.A.S.*
A. D. Reith, *A.M.I.B.E.*
W. P. Riegels.

Assistant Surveyors—contd.

E. E. Richardson.
F. L. Richardson, *P.A.S.I.*
H. J. Ridge.
R. W. Riley, *A.I.A.S.*
W. Roberts.
F. D. Robertson, *P.A.S.*
W. R. Roser.
F. A. V. Ross.
L. E. Sanders.
S. V. Saunders.
C. Scott, *A.F.A.S.*
R. H. Sell.
P. Sellens.
J. G. Shacklock.
D. J. B. Sharpe.
J. A. Sherwin.
S. F. Shingleton, *F.F.A.S.*
E. A. Silk.
J. H. D. Skeil.
C. G. Smith.
L. G. R. Smith.
J. Smithson, *A.I.A.S.*
J. H. Sutcliffe, *F.S.I.*, *M.R.San.I.*
D. W. Sutton.
E. A. Tavinor.
A. Taylor.
F. H. Taylor, *P.A.S.I.*
W. B. Taylor.
T. Tennent.
F. M. Thomas.
W. O. Thomas.
J. A. Thompson.
F. C. Tollafield.
F. R. Toseland.
E. W. Tubb.
R. V. Tutte, *P.A.S.I.*
C. L. Vaughan.
G. Venn.
D. A. Wallace.
E. W. Waller, *P.A.S.I.*
N. C. Wallis.
R. C. J. Ware, *P.A.S.I.*
P. H. Watson.
F. C. Weatherley.
A. R. Weir.
R. M. Wheatcroft, *A.I.A.S.*
E. C. White.
R. H. White, *F.S.I.*
L. Whiteman.
J. Whyte.
R. O. Whyte.
D. Williams.
F. C. Williams.
M. Williams, *P.A.S.I.*
F. A. Wilson.
A. J. Wiltshire, *A.I.A.S.*
G. C. Winton.
L. J. Woolven.

Lands Officers.

C. W. Andrews.
W. H. Barratt, *M.A.I.*
J. S. Barry.
W. J. H. Blake, *F.S.I.*
H. W. Burridge, *F.F.A.S.*
E. C. Dee, *F.A.L.P.A.*
R. J. Firn.

Lands Officers—contd.

F. J. Frost, *F.A.L.P.A.*
R. R. Harvey, *P.A.S.I.*
P. Irvine, *P.A.S.I.*
H. M. Matthews, *F.A.I.*
J. C. Saville.
J. K. Shallcross, *F.S.I.*, *F.A.I.*
R. W. Stonebanks, *P.A.S.I.*, *Q.A.L.A.S.*
N. F. Stratford, *F.S.I.*, *F.A.I.*
L. S. Thole, *B.A.*, *F.S.I.*
A. J. Watson, *P.A.S.I.*
F. R. E. Watts.
E. L. Wickham, *F.S.I.*
H. I. Williams, *Q.A.L.A.S.*
N. W. Wood.
R. D. Wright, *F.L.A.S.*

Assistant Lands Officers.

J. R. Aldous.
R. N. G. Ashby, *P.A.S.I.*
F. H. Bailey, *A.A.I.*
W. Bailey.
T. B. Barrington.
E. W. Bateman, *P.A.S.I.*, *A.A.I.*
E. B. Boning, *A.A.I.*
L. C. Borthwick, *A.L.A.S.*
T. D. Briggs.
P. J. W. Burges, *Q.A.L.A.S.*
H. M. Camfield.
G. R. Church, *P.A.S.I.*
V. C. Clarke, *F.C.S.I.*, *F.A.I.*
W. Clayton, *F.A.L.P.A.*
A. T. Davies, *F.A.I.*
E. N. Dickins.
H. J. Dodds.
A. W. Donati.
S. Eaton, *F.A.I.*, *A.A.L.P.A.*
E. H. Eldridge, *F.A.L.P.A.*
A. K. Elphick.
J. A. R. Evans, *P.A.S.I.*
J. A. Evison.
G. Falconer, *D.C.M.*
A. S. Fenn.
J. D. Ferguson.
G. H. G. Ferris, *F.A.L.P.A.*
A. R. Gibson.
C. Grant-White, *F.V.I.*, *A.M.I.B.E.*
D. Haigh.
G. M. Hammond, *P.A.S.I.*
S. M. Hardcastle.
R. P. L. Harding, *F.S.I.*
F. L. Harrison, *A.M.I.S.A.*
W. Hebblethwaite, *F.A.I.*
R. J. Hoddell.
F. L. Holland, *A.A.L.P.A.*
R. A. G. Hughes, *A.A.E.A.I.*
W. G. Hull.
R. W. Icke, *A.S.I.*, *A.A. & E.A.I.*
J. J. F. Kemp, *P.A.S.I.*
J. B. Laurance, *B.A.*, *F.S.I.*
L. G. Lovegrove, *F.A.I.*
A. M. Lumsden.
W. B. McGarva.
C. M. Mace, *F.S.I.*, *F.A.I.*
J. R. Marriott, *P.A.S.I.*, *B.A.*
H. J. Masland.

Assistant Lands Officers—cont.

R. A. Milligan, *P.A.S.I.*
R. H. Morgan, *P.A.S.I.*
J. F. Morse, *F.A.I.*
E. Naylor, *A.A.I.*
W. S. Parncutt, *A.A. & E.A.I.*
E. Ramage.
J. Richards, *F.A.I.*
M. B. Robertson, *A.L.A.S.*
G. A. Robinson.
G. A. Ross.
P. E. Rowlinson, *F.S.I.*, *F.A.I.*
L. H. Saunders.
A. S. Shearer, *F.A.L.P.A.*
W. Shortreed, *F.S.I.*
J. E. D. Silcock, *B.A.*, *A.L.A.S.*
L. J. Swaffield, *F.A.I.*
E. Taylor, *F.A.L.P.A.*
G. S. Taylor.
W. Thomas.
H. J. Vaughan, *M.A.*, *B.Sc.*, *F.S.I.*
J. Wing, *A.A.I.*
J. A. Wiseman.
F. S. Woodall, *A.A.I.*
H. Wolstenholme, *F.A.I.*
N. C. Wright.
F. Young.
J. Young.
R. L. Young, *F.A.I.*

Technical Assistant.

H. Hirst.

Architectural and Civil Engineering Assistants Grade I.

C. J. Bartlett, *A.R.I.B.A.*
E. W. Beatham.
S. Trollope.

Senior Stores and Accounts Officers.

A. L. Francis.
S. J. Hughes.
W. C. Martin (*acting*).

Stores and Accounts Officers.

A. Adams.
D. Anderson (*acting*).
K. Arundale.
H. A. R. Avila (*acting*).
S. H. Bickmore (*acting*).
A. S. Butler (*acting*).
V. A. Ditcham (*acting*).
R. W. Harvey (*acting*).
J. B. Hodges (*acting*).
A. T. Holden (*acting*).
G. F. Isted (*acting*).
R. J. Jamieson (*acting*).
H. King (*acting*).
F. R. Mayes (*acting*).
H. P. Northcote.
R. Offord (*acting*).

Stores and Accounts Officers—cont.

A. M. Page (*acting*).
S. M. Richardson (*acting*).
E. E. Smith (*acting*).
E. R. Watson.
A. V. Wickins (*acting*).
C. J. Woodruff (*acting*).

Air Service Clerks, Grade I.

G. W. Allen (*acting*).
J. Y. Allen (*acting*).
W. G. Aylott (*acting*).
S. H. Barker (*acting*).
W. J. Benton (*acting*).
D. A. Boswell (*acting*).
A. J. Bradburn (*acting*).
E. F. Chambers (*acting*).
G. G. M. Chisholm (*acting*).
E. W. Churcher (*acting*).
A. F. Cousins (*acting*).
P. M. de la Coze (*acting*).
G. O. Evans (*acting*).
H. A. Green (*acting*).
T. W. Hammond (*acting*).
V. Holt (*acting*).
R. J. King.
H. W. Knott (*acting*).
E. B. McAloren (*acting*).
J. F. Malby (*acting*).
E. L. Masters (*acting*).
C. L. Morris (*acting*).
F. G. Netton (*acting*).
J. H. O'Leary (*acting*).
W. E. Perkins (*acting*).
A. J. Reddish (*acting*).
E. M. Reid (*acting*).
F. Reynolds.
G. W. Thompson.
J. H. Tolley (*acting*).
R. R. Voice (*acting*).
K. M. Walker (*acting*).
C. B. Westerhout (*acting*).
S. M. White (*acting*).
A. V. Willingale (*acting*).
W. N. Wilkins (*acting*).
D. H. Wilson (*acting*).
F. H. Woods (*acting*).

Civil Accountants.

F. W. Amos.
E. A. Armstrong.
H. S. Fane.
H. G. Hardiman.
R. B. Hoare.
T. McKerrow.
P. Mellor.
P. E. Postgate, *M.A.*
G. T. Ramsbottam.
F. E. Tims.
F. A. Whitcroft.

Inspector of Landing Grounds.

C. W. Bailey.

GRADATION LISTS BY BRANCHES

of Officers Serving on the Active List of the Royal Air Force

GENERAL DUTIES BRANCH

[See page 2 for explanation of (*t*) and (*w*).]

Marshals of the Royal Air Force

Trenchard, *The Viscount, G.C.B., G.C.V.O., D.S.O., D.C.L., LL.D.* (*Col. R. Scots Fus. and Hon. Maj.-Gen. in Army*) § 1Jan.27
Salmond, *Sir* John M., *G.C.B.. C.M.G., C.V.O., D.S.O., D.C.L., LL.D.* § 1Jan.33
H.R.H. The Duke of Windsor, *K.G., K.T., K.P., G.C.B., G.C.S.I., G.C.M.G., G.C.I.E., G.C.V.O., G.B.E., I.S.O., M.C.* § 21Jan.36
Ellington, *Sir* Edward L., *G.C.B., C.M.G., C.B.E., p.s.c.* § 1Jan.37
Newall, *Sir* Cyril L. N., *G.C.B., O.M., G.C.M.G., C.B.E., A.M.* § 4Oct.40

Air Chief Marshals

Ludlow-Hewitt, *Sir* Edgar R., *K.C.B., C.M.G., D.S.O., M.C., p.s.a.* § 1July37
Bowhill, *Sir* Frederick W., *G.B.E., K.C.B., C.M.G., D.S.O.* § (*t*) 1Nov.39
Portal, *Sir* Charles F. A., *G.C.B., D.S.O., M.C., i.d.c., p.s.a.* § 26May40
Freeman, *Sir* Wilfrid R., *K.C.B., D.S.O., M.C., p.s.a.* § 27May40
Joubert de la Ferté, *Sir* Philip B., *K.C.B., C.M.G., D.S.O., i.d.c., p.s.a.* § 1July41
Courtney, *Sir* Christopher L., *K.C.B., C.B.E., D.S.O., p.s.a.* § (*t*) 1Jan.42
Peirse, *Sir* Richard E. C., *K.C.B., D.S.O., A.F.C., i.d.c., p.s.a.* § (*t*) 1July42
Douglas, *Sir* W. Sholto, *K.C.B., M.C., D.F.C., i.d.c., p.s.a.* § (*t*) 1July42
Tedder, *Sir* Arthur W. *K.C.B., i.d.c., p.s.a.* § (*t*) 1July42

Air Marshals

Barratt, *Sir* Arthur S., *K.C.B., C.M.G., M.C., p.s.a.* § 1July39
Gossage, *Sir* E. Leslie, *K.C.B., C.V.O., D.S.O., M.C., q.s.* § (*t*) 1July40
Welsh, *Sir* William L., *K.C.B., D.S.C., A.F.C.* § 1July41
H.R.H. The Duke of Gloucester, *K.G., K.T., K.P., G.C.B., G.C.M.G., G.C.V.O.* (*Personal A.D.C. to the King*) (Honorary Air Commodore, A.A.F.) § 17Sept.41
Mountbatten, *The Lord* Louis, *G.C.V.O., D.S.O.* (*honorary*) § 18Mar.42
Babington, *Sir* John T. *K.C.B., C.B.E., D.S.O., p.s.a.* § (*t*) 4May42
Sutton, *Sir* Bertine E., *K.B.E., C.B., D.S.O., M.C., i.d.c., p.s.a.* § (*t*) 4May42
Bradley, *Sir* John S. T., *K.C.B., C.B.E., i.d.c.* § (*t*) 4May42
Evill, D. C. S., *C.B., D.S.C., A.F.C., i.d.c., p.s.a.* § (*t*) 4May42

Air Vice-Marshals

Baldwin, J. E. A., *C.B., C.B.E., D.S.O., i.d.c., p.s.a.* (*Retired*) § 1Jan.36
Boyd, O. T., *C.B., O.B.E., M.C., A.F.C., q.s.* (*acting Air Marshal 8 Nov. 40*) § 1July37
Maltby, P. C., *C.B., D.S.O., A.F.C., i.d.c., p.s.a.* § 1July38
Leigh-Mallory, T. L., *C.B., D.S.O., i.d.c., p.s.a.* (*acting Air Marshal 13 July 42*) § 1Nov.38
Peck, R. H., *C.B., O.B.E., i.d.c., q.s.* (*acting Air Marshal 1 July 41*) § 1Jan.39
Babington, P., *C.B., M.C., A.F.C.* (*acting Air Marshal, 18 Nov. 40*) § 1Jan.39
Reid, G. R. M., *C.B., D.S.O., M.C., i.d.c., p.s.a.* § 1Apr.39
Hill, R. M., *C.B., M.C., A.F.C., p.s.a.* (*acting Air Marshal, 29 Nov. 40*) § 1Apr.39
Garrod, A. G. R., *C.B., O.B.E., M.C., D.F.C., i.d.c., p.s.a.* (*acting Air Marshal, 8 July 40*) § 1Apr.39
Pulford, C. W. H., *C.B., O.B.E., A.F.C., i.d.c., p.s.a.* § 1Apr.39

Air Vice-Marshals—*contd.*

†*H.R.H. The Duke of* Kent, *K.G., K.T., G.C.M.G., G.C.V.O.* (Honorary Air Commodore, A.A.F.) §	8June39
Maund, A. C., *C.B., C.B.E., D.S.O., p.s.a.* §	1July39
Saul, R. E., *C.B., D.F.C., q.s.* §	1July39
Harris, *Sir* Arthur T., *K.C.B., O.B.E., A.F.C., q.s.* (*acting Air Marshal 1 June 41*) §	1July39
Willock, R. P., *i.d.c., q.s.* § (*t*)	1July40
Hards, F. G. D., *C.B.E., D.S.O., D.F.C., i.d.c., p.s.a* § (*t*)	1July40
McClaughry, W. A., *C.B., D.S.O., M.C., D.F.C., i.d.c., p.s.a.* § (*t*)	1July40
Henderson, M., *C.B., C.I.E., D.S.O., i.d.c., p.s.a.* § (*t*)	1July40
Park, K. R., *C.B., M.C., D.F.C., i.d.c., p.s.a.* §	1July40
Donald, D. G., *C.B., D.F.C., A.F.C., i.d.c., p.s.a.* §	1July40
Brand, *Sir* Christopher J. Q., *K.B.E., D.S.O., M.C., D.F.C.* § (*t*)	1July40
Bottomley, N. H., *C.B., C.I.E., D.S.O., A.F.C., i.d.c., p.s.a.* §	1July40
McKean, L. D. D., *C.B., O.B.E.* § (*t*)	10Jan.41
Graham, R., *C.B.E., D.S.O., D.S.C., D.F.C., i.d.c., p.s.a.* § (*t*)	10Jan.41
Baker, G. B. A., *C.B., M.C., i.d.c., p.s.a.* § (*t*)	10Jan.41
Drummond, R. M., *C.B., D.S.O., O.B.E., M.C., i.d.c., p.s.a.* (*acting Air Marshal 1 June 41*) §	10Jan.41
Linnell, F. J., *C.B., O.B.E., i.d.c., q.s.* (*acting Air Marshal 5 June 41*) §	10Jan.41
Andrews, J. O., *C.B., D.S.O., M.C., i.d.c., p.s.a.* §	10Jan.41
Slessor, J. C., *C.B., D.S.O., M.C., p.s.a.* §	10Jan.41
Steel, *Sir* John M., *G.C.B., K.B.E., C.M.G.* (*Air Chief Marshal, ret.*) §	15Apr.41
D'Albiac, J. H., *C.B., D.S.O., i.d.c., p.s.a.* § (*t*)	1June41
Coningham, A., *C.B., D.S.O., M.C., D.F.C., A.F.C.* §	1June41
Maynard, F. H. M., *C.B., A.F.C., i.d.c., p.s.a.* § (*t*)	1June41
Medhurst, C. E. H., *C.B., O.B.E., M.C., i.d.c., p.s.a.* §	1June41
Meredith, C. W., *C.B.E., A.F.C.* (*S. Rhodesian A.F.*) (*t*)	1Nov.41
Champion de Crespigny, H. V., *M.C., D.F.C.* § (*t*)	1Dec.41
Robb, J. M., *C.B., D.S.O., D.F.C., A.F.C., q.s.* § (*t*)	1Dec.41
Breen, J. J., *C.B., O.B.E., i.d.c., p.s.a.* § (*t*)	1Dec.41
Pirie, G. C., *C.B.E., M.C., D.F.C., i.d.c., p.s.a.* § (*t*)	1Dec.41
Saundby, R. H. M. S., *C.B., M.C., D.F.C., A.F.C., i.d.c., p.s.a.* § (*t*)	1Dec.41
Stevenson, D. F., *C.B.E., D.S.O., M.C., i.d.c., p.s.a.* § (*t*)	1Dec.41
Cochrane, *Hon.* R. A., *C.B.E., A.F.C., i.d.c., p.s.a.* § (*t*)	1Dec.41
Coryton, W. A., *C.B., M.V.O., D.F.C.* § (*t*)	1Dec.41

Air Commodores

Chamier, J. A., *C.B., C.M.G., D.S.O., O.B.E.* (*Retired*) §	1Jan.28
Foster, W. F. MacN., *C.B., C.B.E., D.S.O., D.F.C.* (*acting Air Vice-Marshal, 25 Mar. 42*) (*Retired*) §	1Jan.30
Robertson, E. D. M., *C.B., D.F.C.* (*Retired*) §	1July31
Cunningham, A. D., *C.B.* (*Retired*) §	1Jan.33
Bromet, G. R., *C.B.E., D.S.O., p.s.a.* (*acting Air Vice-Marshal, 1 Jan. 42*) (*Retired*) §	1Jan.33
Quinnell, J. C., *D.F.C., i.d.c., p.s.a.* §	1July35
Norton, E. W., *D.S.O.* §	1Jan.37
Leckie, R., *D.S.O., D.S.C., D.F.C., q.s.* (*acting Air Vice-Marshal 5 Aug. 41*) §	1Jan.37
Callaway, W. B., *A.F.C., q.s.* §	1July37
Don, F. P., *O.B.E.* §	1July38
Dacre, G. B., *C.B.E., D.S.O., i.d.c., q.s.* §	1July38
Harries, D., *A.F.C.* (*acting Air Vice-Marshal 28 Jan. 42*) §	1Nov.38
Bailey, G. C., *D.S.O., p.s.a.* §	1Jan.39
Russell, J. C., *D.S.O., p.s.a.* §	1Jan.39
Oxland, R. D., *C.B.E., i.d.c., q.s.* (*acting Air Vice-Marshal, 9 Mar. 41*) §	1Jan.39
H.H. Raj. Rajeshwar Maharajahiraja Sir Umed Singh, *Bahadur, Maharaja of* Jodhpur, *G.C.S.I., G.C.I.E., K.C.V.O.* (*Honorary*) §	27Feb.39
Collishaw, R., *C.B., D.S.O., O.B.E., D.S.C., D.F.C., p.s.a.* (*acting Air Vice-Marshal, 21 Mar. 42*) §	1Apr.39
Smart, H. G., *C.B.E., D.F.C., A.F.C.* §	1Apr.39
Capel, A. J., *D.S.O., D.F.C., i.d.c., q.s.* (*acting Air Vice-Marshal, 24 Mar. 41*) §	1Apr.39
Nicholas, C. H., *D.F.C., A.F.C., p.s.a.* § (*t*)	1Jan.40
Marix, R. L. G., *C.B., D.S.O.* § (*w. 21 Sept. 41*) (*t*)	1Jan.40
Cox, C. R., *O.B.E., A.F.C., q.s.* § (*t*)	1Jan.40
Slatter, L. H., *C.B., O.B.E., D.S.C., D.F.C.* § (*t*)	1Jan.40
Orlebar, A. H., *C.B.E., A.F.C., i.d.c., p.s.a.* (*acting Air Vice-Marshal 22 July 41*) § (*t*)	1Feb.40
Probyn, H. M., *D.S.O.* § (*t*)	1July40
Lees, A., *C.B.E., D.S.O., A.F.C.* (*acting Air Vice-Marshal 1 Sept. 41*) § (*t*)	1July40
Johnson, E. D., *A.F.C.* § (*t*)	1July40
Baker, B. E., *D.S.O., M.C., A.F.C.* (*acting Air-Vice Marshal 12 July 42*) § (*t*)	1July40
Cole-Hamilton, J. B., *C.B.E., p.s.a.* (*acting Air Vice-Marshal 21 Nov. 41*) § (*t*)	1July40
H.H. Hon. Colonel Amir, Abdullah of Trans-Jordan (*Honorary*) §	30Nov.40

† *On 29th April, 1940, His Royal Highness relinquished temporarily the rank of air vice-marshal at his own request, and resumed that of group captain. He assumed the rank of air commodore on 28th July, 1941.*

Air Commodores—*contd.*

Mylne, A. W. § (*t*) 1Dec.40
Vachell, J. L., *M.C., i.d.c., p.s.a.* § (*t*) 1Dec.40
Dunn, W. H., *D.S.C.* § (*t*) 1Dec.40
Thomas, M., *C.B.E., D.F.C., A.F.C., p.s.a.* § (*t*) 1Dec.40
Mansell, R. B., *C.B.E.* § (*t*) 1Dec.40
Frew, M. B., *D.S.O., M.C., A.F.C.* § (*t*) 1Dec.40
Bowen, H. G., *M.B.E.* § (*t*) 1Dec.40
McEntegart, B., *C.B.E.* § (*t*) 1Dec.40
Carr, C. R., *C.B.E., D.F.C., A.F.C.* (*acting Air Vice-Marshal 24 May 41*) § (*t*) 1Dec.40
Elmhirst, T. W., *A.F.C., p.s.a.* § (*t*) 1Dec.40
Cockey, L. H., *i.d.c., p.s.a.* § (*t*) 1Dec.40
Grigson, J. W. B., *D.S.O., D.F.C., i.d.c., p.s.a.* § (*t*) 1Dec.40
Goodwin, E. S., *C.B.E., A.F.C.* § (*t*) 1Dec.40
Goddard, R. V., *C.B.E., p.s.a.* § (*t*) 1Dec.40
Colyer, D., *C.B., D.F.C., p.s.a.* (*acting Air Vice-Marshal, 4 Apr. 42*) § 1Dec.40
Cordingley, J. W., *C.B.E.* § 10Jan.41
Modin, C. O. F., *C.B.E., D.S.C., q.s.* § (*t*) 1Mar.41
Thorold, H. K., *C.B.E., D.S.C., D.F.C., A.F.C., i.d.c., p.s.a.* § (*t*) 1Mar.41
Howard-Williams, E. L., *M.C., p.s.a.* § (*t*) 1Mar.41
Kerby, H. S., *D.S.C., A.F.C., p.s.a.* § (*t*) 1Mar.41
Walker, F. W., *D.S.C., A.F.C., p.s.a.* § (*t*) 1Mar.41
Vincent, F. J., *D.F.C.* § (*t*) 1Mar.41
Durston, A., *C.B., A.F.C.* (*acting Air Vice-Marshal 10 Feb. 42*) § (*t*) 1Mar.41
Wigglesworth, H. E. P., *C.B.E., D.S.C., p.s.a.* (*acting Air Vice-Marshal 1 June 41*) § (*t*) 1Mar.41
Betts, E. B. C., *D.S.C., D.F.C., p.s.a.* § (*t*) 1Mar.41
Boyce, G. H., *A.F.C.* § (*t*) 1Mar.41
Saunders, H. W. L., *C.B.E., M.C., D.F.C., M.M., i.d.c., p.s.a.* (*acting Air Vice-Marshal 17 Feb. 42*) § 1Mar.41
Hollinghurst, L. N., *C.B., O.B.E., D.F.C., i.d.c., p.s.a* (*acting Air Vice-Marshal 1 July 41*) § 1Mar.41
Sanders, A. P. M., *C.B.E., i.d.c., p.s.a.* § (*t*) 1Mar.41
Whitham, R. P. M., *C.B., O.B.E., M.C., p.s.a.* (*acting Air Vice-Marshal, 23 June, 42*) § 1Mar.41
Croke, L. G. Le B., *C.B.E.* § (*t*) 1Mar.41
Fullard, P. F., *C.B.E., D.S.O., M.C., A.F.C., p.s.a.* § (*t*) 1Mar.41
Edmonds, C. H. K., *D.S.O., O.B.E., p.s.a.* (*acting Air Vice-Marshal 18 May 42*) 1June41
Rice, E. A. B., *C.B.E., M.C.* § (*t*) 1June41
Lockyer, C. E. W. § (*t*) 1June41
Russell, H. B., *D.F.C., A.F.C., p.s.a.* § (*t*) 1June41
Sorley, R. S., *C.B., O.B.E., D.S.C., D.F.C., i.d.c., p.s.a.* (*acting Air Vice-Marshal 5 June 41*) § (*t*) 1June41
Crowe, H. G., *M.C., p.s.a.* § (*t*) 1June41
Lloyd, H. P., *C.B., C.B.E., M.C., D.F.C., p.s.a.* (*acting Air Vice-Marshal 1 June 41*) § (*t*) 1June41
Stevens, C. A., *M.C., p.s.a.* § (*t*) 15July41
Gibbs, G. E., *M.C., p.s.a.* § (*t*) 15July41
Harrison, R., *D.F.C., A.F.C.* § (*t*) 15July41
Fiddament, A. L., *D.F.C., i.d.c., p.s.a.* § (*t*) 15July41
Collier, A. C., *C.B.E., p.s.a.* (*acting Air Vice-Marshal 25 June 41*) § (*t*) 15July41
Lawson, G. M., *C.B.E., M.C., p.s.a.* § (*t*) 15July41
Toomer, S. E., *D.F.C., p.s.a.* § (*t*) 15July41
Dickson, W. F., *C.B., D.S.O., O.B.E., A.F.C., i.d.c., p.s.a.* § (*t*) 15July41
Brown, L. O., *C.B.E., D.S.C., A.F.C., p.s.a.* § (*t*) 1Dec.41
Porter, C. E. V., *p.s.a.* § (*t*) 1Dec.41
George, R. A., *M.C., p.s.a.* § (*t*) 1Dec.41
Mackworth, P. H., *C.B.E., D.F.C., p.s.a.* § (*t*) 1Dec.41
Elliot, W., *C.B.E., D.F.C., p.s.a.* § (*t*) 1Dec.41
Baker, J. W., *C.B., M.C., D.F.C., i.d.c., p.s.a.* § (*t*) 1Dec.41
Vincent, S. F., *D.F.C., A.F.C., q.s.* § (*t*) 1June42
Oddie, G. S., *D.F.C., A.F.C.* § (*t*) 1June42
Walmsley, H. S. P., *O.B.E., M.C., D.F.C.* § (*t*) 1June42
Carnegie, D. V., *A.F.C., p.s.a.* § (*t*) 1June42
Paxton, A. L., *D.F.C.* § (*t*) 1June42
Laingford-Sainsbury, T. A., *O.B.E., D.F.C., A.F.C.* § (*t*) 1June42
Ellwood, A. B., *D.S.C., i.d.c., p.s.a.* § (*t*) 1June42
Jones, J. W., *C.B., p.s.a.* § (*t*) 1June42
MacGregor, A., *M.B.E., D.F.C., p.s.a.* § (*t*) 1June42
Lydford, H. T., *A.F.C., p.s.a.* § (*t*) 1June42

Group Captains

1918 to 1933

Fletcher, A., *C.M.G.*, *C.B.E.*, *M.C.* (*Hon. Air Commodore*) (*ret*) §.... 30June22
Bradley, C. R. S., *O.B.E.* (*ret*) §.... 1July25
Bettington, A. V., *C.M.G.* (*ret*) § .. 1July27
Primrose, W. H., *C.B.E.*, *D.F.C.* (*ret*) §..... 1July28
Smyth-Pigott, J. R. W., *C.B.E.*, *D.S.O.* (*ret*) § 1July28
Cull, J. T., *D.S.O.* (*ret*) § 1Jan.29
Nanson, E. R. C., *C.B.E.*, *D.S.C.*, *A.F.C.* (*ret*) 1Jan.29
Fowler, I. G. V., *A.F.C.* (*ret*) §.... 1July29
Murray, E. M., *D.S.O.*, *M.C.*, *p.s.a.* (*ret*) § 1Jan.30
Jackson, A. H., *p.s.a.* § 1July30
ap Ellis, A., *C.B.E.* § 1Jan.31
Miley, A. J., *O.B.E.* § 1Jan.31
Robinson, F. L., *D.S.O.*, *M.C.*, *D.F.C.*, *q.s.* (*ret*) § 1July31
Hunter, H. J. F., *C.B.E.*, *M.C.* (*ret*) § 1Jan.33
Manning, E. R., *D.S.O.*, *M.C.* (*ret*) § 1July33
Field, R. M., *C.B.E.* § 1July33

1934

S. Gould, L. T. N., *M.C.*, *p.s.a* § 1Jan
Graham, J. B., *M.C.*, *A.F.C.* (*ret*) § .. 1Jan
McCrae, J., *M.B.E.* § 1July
Strugnell, W. V., *M.C.* § 1July
E. Buss, K. C., *O.B.E.* § 1July
N. Spratt, N. C., *O.B.E.* (*ret*) § 1July

1935

MacLean, L. L., *p.s.a.* (*ret*) § 1Jan
V.C., I. Insall, G. S. M., *M.C.* §..... 1July
N. Lloyd, I. T., *C.B.E.*, *p.s.a* (*ret*) § .. 1July
Peck, A. H., *D.S.O.*, *M.C.* (*ret. retained under K.R. 3543*) §..... 1July
Herring, J. H., *D.S.O.*, *M.C.* § 26Nov

1936

Elliott-Smith, C. H., *A.F.C.* § 1Jan
Arnold, A. R., *D.S.C.*, *D.F.C* § 1Jan
E. Gray, A., *M.C.* § 1Jan
Lale, H. P., *D.S.O.*, *D.F.C.* § 1Jan
Burling, E. J. P., *D.S.C.*, *D.F.C.*, *A.F.C.* (*ret, retained under K.R. 3543*) § 1Jan
Forbes, L. F., *M.C.* § 1Jan
Kershaw, R. H. § 1July
Barrington, F. E. P. § 1July

1937

Iron, D., *O.B.E.*, *q.s.* § 1Jan
Sowrey, W., *C.B.E.*, *D.F.C.*, *A.F.C.* § 1July
Neville, R. H. G., *O.B.E.*, *M.C.* § .. 1July
Daly, A. P. V., *A.F.C.* § 1July
N. A. Keith, C. H. § 1July
Farrington, W. B., *D.S.O.*, *p.s.a.* § .. 1July
Budgen, W. D., *O.B.E.* § 1July
Payne, L. G. S., *M.C.*, *A.F.C.*, *i.d.c.*, *p.s.a.* (*ret.*) § 1July
N. Studd, T. Q., *D.F.C.* § 1July
Mackey, C. W., *p.s.a.* § 1July

1938

Coleman, F. H., *D.S.O.* § 1Jan
Penderel, H. W. G. J., *M.C.*, *A.F.C.* § 1Jan
Lowe, C. N., *M.C.*, *D.F.C.* § 1Jan
N. Summers, J. K., *M.C.* § 1Jan
Livock, G. E., *D.F.C.*, *A.F.C.*, *q.s.* § 1Jan
Rice, E. B. § 1July
Gardner, R. G., *D.S.C.*, *q.s.* § 1July
Halley, R., *D.F.C.*, *A.F.C.*, *q.s.* § .. 1July
Trott, F. W., *O.B.E.*, *M.C.* § 1July
E.* Dalison, C. B., *A.F.C.* § 1July
Caster, W. S., *M.C.* § 1July
Ph. Taylor, M. L., *A.F.C.* § 1July
Hargrave, W. B., *O.B.E.* § 1Nov
Maskell, A. S. § 1Nov
Fernihough, F., *M.C.*, *q.s.* §..... 1Nov
I. Jones, J. H. O. §..... 1Nov
A. Brown, H. M. K. § 1Nov
P. T. Lee, A. S. G., *M.C.*, *i.d.c.*, *p.s.a.* § 1Nov
Coleman, J. P., *A.F.C.*, *p.s.a.* § 1Nov
P. T. Simpson, S. P., *C.B.E.*, *M.C.* § 1Nov
Cock, G. H., *M.C.* § 1Nov
Cummings, P. H., *D.F.C.* § 1Nov
A. I. Bryant, W. E. G., *M.B.E.*, *p.s.a.* § 1Nov
E. Bryson, O. C., *M.C.*, *D.F.C.*, *A.M.* § 1Nov
Silly, B. J., *M.C.*, *D.F.C.*, *i.d.c.*, *p.s.a.* § 1Nov
N. Maitland, P. E., *M.V.O.*, *A.F.C.*, *p.s.a.* § 1Nov
Emmett, E. C., *M.C.*, *D.F.C.* § 1Nov
King, C. L., *M.C.*, *D.F.C.*, *A.F.C.* § 1Nov
I. Chappell, R. W., *M.C.* § 1Nov
Wann, A. H., *p.s.a.* §..... 1Nov

1939

Bishop, A. G., *O.B.E.*, *A.F.C.*, *p.s.a.* §.. 1Jan
N. Underhill, W., *D.S.C.* § 1Jan
Laurence, F. H., *M.C.* § 1Jan
Soden, F. O., *D.F.C.* § 1Apr
Ph. James, C. E. H., *M.C.* §..... 1Apr
Noakes, J., *A.F.C.*, *M.M.* §..... 1Apr
Stammers, F. G., *O.B.E.* § 1Apr
S. Evens, H. W. § 1Apr
S. Richardson, C. S., *M.B.E.* §..... 1Apr
A. Cox, W. R., *M.C.*, *A.F.C.* § 1Apr
Keary, C. R. §..... 1Apr
Ellerton, A. S., *O.B.E.* §..... 1July
N. Bentley, G. W., *D.F.C.* §..... 1July
Young, R. §..... 1July
Turner, E. F., *A.F.C.* 1July
N. Robertson, P. D., *A.M.* §..... 1July
A. Grenfell, E. B., *A.F.C.* §..... 1July
Higgins, T. C. R., *C.B.*, *C.M.G.* (*Air Commodore, ret*) §..... 2Sept
Haskins, F. K., *D.S.C.* (*Air Commodore ret*) § 2Sept
Halahan, F. C., *C.M.G.*, *C.B.E.*, *D.S.O.*, *M.V.O.* (*Air Vice-Marshal, ret*) § 22Dec

1940

Buxton, V., *O.B.E.* § (*t*) 1Jan
V.C. I. West, F. M. F., *M.C.* § (*t*) .. 1Jan
Anderson, C. T., *D.F.C.* § (*t*)..... 1Jan
Horsley, C. F., *M.C.* § (*t*)..... 1Jan
Williamson, J. J., *A.F.C.* § (*t*) 1Jan
Met. Harris, S. B., *D.F.C.*, *A.F.C.*, *p.s.a.* § (*t*) 1Jan
Sugden, R. S., *A.F.C.* § (*t*)..... 1Mar
Massey, H. M., *D.S.O.*, *M.C.*, *p.s.a.* § .. 1Mar

1940

Lock, H. G. W., *D.F.C.*, *A.F.C.*, *p.s.a.* § 1Mar
Gayford, O. R., *C.B.E.*, *D.F.C.*, *A.F.C.*, *i.d.c.*, *p.s.a.* § 1Mar
Lloyd, K. B., *A.F.C.* § 1Mar
A. Openshaw, E. R., *A.F.C.* § 1Mar
Ph. de Putron, O. W. § (*t*) 1Mar
E.* Rowley, H. V., *p.s.a.* § 1Mar
O'Neill, H. D., *A.F.C.*, *p.s.a.* § 1Mar
E.* Lewis-Roberts, A. O., *D.F.C.*, *p.s.a.* § 1Mar
Johnston, G. S. N., *O.B.E.*, *i.d.c.*, *p.s.a.* § (*t*) 1Mar
Churchman, A. R., *D.F.C.* § 1Mar
Spackman, C. B. S., *D.F.C.* § 1Mar
Mason, J. M., *D.S.C.*, *D.F.C.* § (*t*) 1Mar
Ledger, A. P., *M.B.E.*, *p.s.a.* § 1Mar
Whitford, J., *O.B.E.* § 1Mar
Steele, C. R., *D.F.C.*, *p.s.a.* § (*t*) 1Mar
Ritchie, A. P., *A.F.C.*, *p.s.a.* § (*t*) 1Mar
Mellersh, F. J. W., *A.F.C.*, *p.s.a.* § (*t*) 1Mar
Peake, H. (*acting Air Commodore* 1 Nov. 38) || (*w*) 3Mar
Dalzell, W. A. K. § (*t*) 1June
Houghton, R. T. B., *A.F.C.* (*ret, retained under K.R. 3543*) § (*t*) 1June
Butler, J. H., *p.s.a.* § (*t*) 1June
E. Hill, C. W. § (*t*) 1June
Bussell, E. I., *p.s.a.* § (*t*) 1June
Bryer, G. M., *O.B.E.*, *A.F.C.*, *p.s.a.* § (*t*) 1June
Sanderson, A. C., *C.B.E.*, *D.F.C.* § (*t*) 1June
P.T. Venn, G. O. § (*t*) 1June
Hanmer, R. H., *O.B.E.*, *M.C.* § (*t*) 1June
Hebbert, F. L. B., *p.s.a.* § (*t*) 1June
Chick, J. S., *M.C.*, *A.F.C.*, *p.s.a.* § (*t*) 1June
Pope, S. L. G., *D.F.C.*, *A.F.C.* § (*t*) .. 1June
Jarvis, L. W. (*ret. retained under K.R. 3543*) § (*t*) 1June
E. Potter, J. § (*t*) 1June
Ph. Tyrrell, G. Y., *M.C.* § (*t*) 1June
Wilson, G. E., *O.B.E.* § (*t*) 1June
I. Chamberlayne, P. R. T. J. M. I. C., *A.F.C.* § (*t*) 1June
I. Walker, H. E., *M.C.*, *D.F.C.* § (*t*) .. 1June
Cottle, J., *M.B.E.*, *D.F.C.* § (*t*) 1June
E. Graham, S., *M.C.* 1June
Culley, S. D., *D.S.O.*, *p.s.a.* § (*t*) 1June
Foster, R. M., *D.F.C.*, *p.s.a.* § (*t*) 1June
Strafford, S. C., *C.B.E.*, *D.F.C.*, *i.d.c.*, *p.s.a.* § (*t*) 1June
Blackford, D. L., *p.s.a.* § (*w 25 Dec.41*) (*t*) 1June
N. Hopps, F. L., *A.F.C.*, *p.s.a.* § (*t*) .. 1June
Rankin, A. J., *O.B.E.*, *A.F.C.*, *p.s.a.* § (*t*) 1June
S. Attwood, C. W. (*ret. retained under K.R. 3543*) § (*t*) 1June
Ph. Wynne, F. R., *M.B.E.* § (*t*) 1June
Stevens, A. C. § (*t*) 1June
Wigglesworth, C. G., *A.F.C.* § (*t*) 1June
Flower, A. H., *C.B.E.* § (*t*) 1June
Collins, H. J. § (*t*) 1June
Yool, W. M., *C.B.E.*, *p.s.a.* § (*t*) 1June
A. McSwiny, P. M. (*ret. retained under K.R. 3543*) § (*t*) 1June
Drew, H. V., *O.B.E.*, *A.F.C.* § (*t*) 1Sept
Fall, J. S. T., *D.S.C.*, *A.F.C.* § (*t*) 1Sept
Findlay, C., *D.F.C.*, *A.F.C.* § (*t*) 1Sept
Maxton, L. G., *A.F.C.* § (*t*) 1Sept
Boret, J. A., *O.B.E.*, *M.C.*, *A.F.C.* § (*t*) 1Sept
A., **PT.** Busk, C. W., *M.C.*, *A.F.C.* § (*t*) 1Sept
Down, H. H., *A.F.C.* § (*t*) 1Sept
Banting, G. G., *p.s.a.* § (*t*) 1Sept
A. Howard, G. V., *D.F.C.* § (*t*) 1Sept

1940

S. Daddo-Langlois, W. J. § (*t*) 1Sept
N. Harrison, G. H., *O.B.E.*, *D.F.C.* § (*t*) 1Sept
Oliver, J., *A.F.C.* § (*t*) 1Sept
Davidson, A. P., *C.B.E.*, *p.s.a.* § (*t*) 1Sept
Hughes-Chamberlain, J. L. M. De C. § (*t*) 1Sept
A. Perry-Keene, A. L. A., *O.B.E.*, *p.s.a.* § (*t*) 1Sept
Bowen-Buscarlet, W. A. B., *D.F.C.*, *p.s.a.* § (*t*) 1Sept
Ward, K. E. § (*t*) 1Sept
Caswell, B. B., *q.s.* § (*t*) 1Sept
Fogarty, F. J., *D.F.C.*, *A.F.C.* § (*t*) .. 1Sept
E. Mackay, E. P. § (*t*) 1Sept
E. Foden, J. C., *A.F.C.* § (*t*) 1Sept
Storrar, S. E., *p.s.a.* § (*w 23 May 42*) (*t*) 1Sept
Broughall, H. S., *M.C.*, *D.F.C.*, *p.s.a.* § (*t*) 1Sept
PT. Macdonald, S. D., *D.F.C.*, *p.s.a.* § (*t*) 1Sept
PT. Williams, T. M., *O.B.E.*, *M.C.*, *D.F.C.*, *p.s.a.* § (*w 15 Mar.42*) (*t*) .. 1Sept
Groom, V. E., *O.B.E.*, *D.F.C.*, *p.s.a.* § (*t*) 1Sept
Wright, F. (*t*) 1Sept
Met. Seward, W. J. § (*t*) 1Sept
Gray, J. A., *D.F.C.*, *G.M.*, *p.s.a.* § (*t*) .. 1Sept
I. Beaumont, F. § (*t*) 1Sept
Ph. Shaw, G. S., *p.s.a.* § (*t*) 1Sept
McFarlane, J., *M.C.*, *A.F.C.* § (*t*) 1Sept
E.*Barbour, R. L. McK., *D.F.C.*, *A.F.C.*, *p.s.a.* § (*t*) 1Sept
Williamson, H. A., *C.M.G.*, *A.F.C.* (*ret*) § (*t*) 1Dec
N. Crofton, R. L., *M.B.E.*, *A.F.C.* § (*t*) .. 1Dec
A. Wray, A. M., *M.C.*, *D.F.C.*, *A.F.C.* § (*t*) 1Dec
Ph. Bussey, J. § (*t*) 1Dec
Desoer, N. L., *q.s.* § (*t*) 1Dec
Kingston-McCloughry, E. J., *D.S.O.*, *D.F.C.*, *p.s.a.* § (*t*) 1Dec
S. Mann, W. E. G., *C.B.E.*, *D.F.C.*, *p.s.a.* § (*t*) 1Dec
Waring, E. F., *D.F.C.*, *A.F.C.* § (*t*) 1Dec
E.*Traill, T. C., *O.B.E.*, *D.F.C.*, *p.s.a.* § (*t*) 1Dec
E. Breakey, J. D., *D.F.C.* § (*w* 26 *Nov.* 41) (*t*) 1Dec
Staton, W. E., *D.S.O.*, *M.C.*, *D.F.C.*, *A.D.C.* § (*t*) 1Dec
E. Burton, E. § (*t*) 1Dec
Ivelaw-Chapman, R., *D.F.C.*, *A.F.C.*, *p.s.a.* § (*t*) 1Dec
Sutherland, R. B., *D.F.C.* § (*t*) 1Dec
N. Merer, J. W. F., *p.s.a.* § (*t*) 1Dec
Hampton, H. N., *D.F.C.* § (*t*) 1Dec
Rogers, A. D., *A.F.C.* § (*t*) 1Dec
E. Hamersley H. A., *M.C.* § (*t*) 1Dec
Savile, W. A. B. § (*t*) 1Dec
A. Hallawell, C., *p.s.a.* § (*t*) 1Dec
E. Forrow, H. E., *O.B.E.* § (*t*) 1Dec
Cahill, C. H., *D.F.C.*, *A.F.C.* § (*t*) 1Dec
Darvall, L., *M.C.*, *p.s.a.* § (*t*) 1Dec
E. Park, S. M. § (*t*) 1Dec
A. Franklyn, A. W., *M.C.* § (*t*) 1Dec
Bouchier, C. A., *C.B.E.*, *D.F.C.*, *p.s.a.* § (*t*) 1Dec
Knocker, G. M., *p.s.a.* § (*t*) 1Dec
Hodson, G. S., *A.F.C.* § (*t*) 1Dec
Barraclough, C. E. § (*t*) 1Dec
Pendred, L.F., *M.B.E.*, *D.F.C.*, *p.s.a.* § (*t*) 1Dec
A. Alford, F. R., *O.B.E.*, *M.C.* § (*t*) .. 1Dec

1941

N. Dand, J. H., *M.B.E.* § (*t*) 1Mar
S. Elliot, K. H. R., *D.S.O.* § (*t*) 1Mar
E. Le Poer Trench, C. F. § (*t*) 1Mar
Bell, J. R., *D.F.C.* § (*t*) 1Mar
Pyne, R., *D.F.C.*, *p.s.a.* § (*t*) 1Mar
Saward, N. C. § (*t*) 1Mar
Sanderson, W., *A.F.C.* § (*t*) 1Mar
Bladon, G. C. § (*t*) 1Mar
Lea-Cox, C. L. § (*t*) 1Mar
Ph. Purdin, W. E. § (*t*) 1Mar
Grice, R., *O.B.E.*, *D.F.C.* § (*t*) 1Mar
S. McDonald, J. A., *p.s.a.* § (*t*) 1Mar
E. Davies, E. D. H., *p.s.a.* § (*t*) 1Mar
Kirby, J. L. § (*t*) 1Mar
Ph. Airey, J. L., *D.F.C.*, *p.s.a.* § (*t*) .. 1Mar
Turton Jones, J. W., *p.s.a.* § (*t*) 1Mar
S. Ely, M. H., *p.s.a.* § (*t*) 1Mar
Embry, B. E., *D.S.O.*, *A.F.C.*, *A.D.C.*, *p.s.a.* § (*t*) 1Mar
E. Battle, H. F. V., *O.B.E.*, *D.F.C.*, *p.s.a.* § (*t*) 1Mar
Robinson, F. G. A., *D.F.C.* § (*t*) 1Mar
Humble, T. § (*t*) 1Mar
James, A. F. § (*t*) 1Mar
Gemmel, H. J. § (*t*) 1Mar
Leach, A., *M.C.* § (*t*) 1Mar
Ph. Rowe, H. G., *D.F.C.* § (*t*) 1Mar
Greig, D. D'A. A., *D.F.C.*, *A.F.C.* § (*t*) .. 1Mar
E.* Scroggs, A. F., *p.s.a.* § (*t*) 1Mar
S.* King, P. J. R., *p.s.a.* § (*t*) 1Mar
Ph. Russell, G. H., *D.F.C.* § (*t*) 1Mar
Wardle, A. R., *A.F.C.*, *p.s.a.* § (*t*) 1Mar
Pearce, F. L., *D.S.O.*, *D.F.C.* § (*t*) ... 1Mar
Horn, C. A. § (*t*) 1Mar
E.* Haines, H. A., *O.B.E.*, *D.F.C.*, *p.s.a.* § (*t*) 1Mar
Boothman, J. N., *A.F.C.*, *p.s.a.* § (*t*) 1Mar
Long, F. W., *p.s.a.* § (*t*) 1Mar
A. Hardman, J. D. I., *O.B.E.*, *D.F.C.*, *p.s.a.* § (*w 29 Mar.42*) (*t*) 1Mar
S.* Carter, G. P. H., *p.s.a.* § (*t*) 1Mar
Carter, G. L., *A.F.C.* § (*t*) 1Mar
N. Blake, E. A., *O.B.E.*, *M.M.* § (*t*) .. 1Mar
Webster, S. N., *A.F.C.* § (*t*) 1Mar
Barnes, E. D., *A.F.C.*, *p.s.a.* § (*t*) 1Mar
Dixon, N. P., *A.F.C.* (*ret. retained under K.R. 3543*) § (*t*) 1June
A. Binnie, J. A. W. § (*t*) 1June
Parker, V. S., *D.F.C.*, *A.F.C.* § (*t*) 1June
Blackford, J., *p.s.a.* § (*t*) 1June
Thornton, H. N., *M.B.E.*, *q.s.* § (*w 29 Jan. 42*) (*t*) 1June
Harrison, A. C. B., *C.B.E.*, *M.C.* § (*t*) ... 1June
N. Ragg, R. L., *A.F.C.*, *p.s.a.* § (*t*) 1June
Paynter, N. S. § (*t*) 1June
Russell, B. H. C., *p.s.a.* § (*t*) 1June
A. Brodie, I. E., *O.B.E.*, *p.s.a.* § (*t*) .. 1June
Flinn, C. H. § (*t*) 1June
Adams, C. D., *O.B.E.* § (*t*) 1June
Fleming, D. M. § (*t*) 1June
Kirk, F., *O.B.E.* § (*t*) 1June
Dawson, W. L., *p.s.a.* § (*t*) 1June
Anderson, D. F., *D.F.C.*, *A.F.C.* § (*t*) 1June
Hodgson, E. A. § (*t*) 1June
Vincent, C. McC., *D.F.C.*, *A.F.C.* § (*t*) 1June
E. Horniman, R. H. § (*t*) 1June
Ph. Duggan, L. B. § (*t*) 1June
Reid, H. R. McL., *D.F.C.* § (*t*) 1June
A. Vasse, G. H. § (*t*) 1June
Spencer, G. R. C., *O.B.E.*, *p.s.a.* § (*t*) .. 1June
Ware, S. H. § (*t*) 1June
Hurley, W. M. M. § (*t*) 1June
Martin, L., *A.F.C.* § (*t*) 1June

1941

Harcourt-Smith, G., *C.B.E.*, *M.V.O.*, *p.s.a.* § (*t*) 1June
Mills, G. H., *D.F.C.*, *p.s.a.* § (*t*) 1June
S. Foster, A. D. H. § (*t*) 1June
⊗ **A.** Wingate, J. L. § (*t*) 1June
Waite, R. N., *p.s.a.* § (*t*) 1June
Britton, E. A. C., *D.F.C.* § (*t*) 1June
Bradbury, J., *D.F.C.* § (*t*) 1June
Wincott, C. B. § (*t*) 1June
Ph. Silvester, J. § (*t*) 1June
E. Jean, J. W., *D.S.M.* § (*t*) 1June
Hamilton & Brandon, *The Duke of*, *A.F.C.* ‖ (*t*) 1June
Douglas-Hamilton, *Lord* G. N., *O.B.E.*, *A.F.C.* ‖ (*t*) 1June
Stewart, P. G. ‖ (*t*) 1June
Shaw, R. G., *D.F.C.* ‖ (*t*) 1June
Bruce, T. B., *M.C.* § (*t*) 1Sept
Moreton, N. V., *p.s.a.* § (*t*) 1Sept
French, T. H., *D.F.C.* § (*t*) 1Sept
Allan, D. S. § (*t*) 1Sept
Hesketh, A., *O.B.E.*, *D.F.C.* § (*t*) 1Sept
Inglis, F. F., *p.s.a.* (*t*) 1Sept
Falconer, C. L., *O.B.E.* § (*t*) 1Sept
Guest, C. E. N., *O.B.E.*, *p.s.a.* § (*t*) 1Sept
I. Greenlaw, R. R., *M.B.E.* § (*t*) 1Sept
E. Lynch, J. B. § (*t*) 1Sept
A. Odbert, R. V. M. § (*t*) 1Sept
Burns, E. S., *p.s.a.* § (*t*) 1Sept
Dipple, W. E. § (*t*) 1Sept
Brill, C. H. § (*t*) 1Sept
MacDonald, A. H. H., *p.s.a.* § (*t*) 1Sept
Woolley, F., *O.B.E.*, *D.F.C.* § (*t*) 1Sept
Brook, W. A. D., *p.s.a.* § (*t*) 1Sept
Nixon, L. G. § (*t*) 1Sept
N. D'Aeth, N. H. § (*t*) 1Sept
A. Desmond, T. J. § (*t*) 1Sept
Spaight, R. H. S., *p.s.a.* § (*t*) 1Sept
Macfadyen, D., *p.s.a.* § (*t*) 1Sept
I. Pelly, C. B. R., *M.C.*, *p.s.a.* § (*t*) 1Sept
N. Revington, A. P., *O.B.E.* § (*t*) 1Sept
Hawtrey, J. G., *q.s.* § (*t*) 1Sept
Swain, F. R. D., *O.B.E.*, *A.F.C.*, *p.s.a.* § (*t*) 1Sept
Anderson, J. N. D., *O.B.E.* § (*t*) 1Sept
A. Mackay, M. B. § (*t*) 1Sept
Bates, A. W. § (*t*) 1Sept
Akerman, W. J. M., *p.s.a.* § (*t*) 1Sept
Reynolds, B. V. § (*t*) 1Sept
Woolliams, F. H. § (*t*) 1Sept
Eccles, R. Y. § (*t*) 1Sept
Carter, R. H., *D.S.O.*, *O.B.E.*, *D.F.C.*, *p.s.a.* § (*t*) 1Sept
Davies, A. D., *p.s.a.* § (*t*) 1Sept
E. Croome, V. § (*t*) 1Sept
David, E. H. M., *O.B.E.* § (*t*) 1Sept
I.N. Ogilvie-Forbes, N. C. § (*t*) 1Sept
Hume-Wright, P. J. A. § (*t*) 1Sept
Riccard, C. S. § (*t*) 1Sept
Bennett, V. B., *D.F.C.*, *q.s.* § (*t*) 1Sept
Jordan, R. B., *D.F.C.*, *p.s.a.* § (*t*) 1Sept
Nicholetts, G. E., *A.F.C.*, *p.s.a.* § (*t*) .. 1Sept
N. Fressanges, F. J., *p.s.a.* § (*t*) 1Sept
Pritchett, N. A. P., *p.s.a.* § (*t*) 1Sept
Greet, C. B. § (*t*) 1Dec
E. Carter, N., *D.F.C.*, *p.s.a.* § (*t*) 1Dec
O'Sullivan, G. R. § (*t*) 1Dec
Ph. Hill, R. W. § (*t*) 1Dec
Bonham-Carter, D. W. F., *p.s.a.* § (*t*). 1Dec
N. Barnes, L. K., *M.B.E.*, *p.s.a.* § (*t*). 1Dec
A. Mangles, R. A. R. § (*t*) 1Dec
Blucke, R. S., *A.F.C.* § (*t*) 1Dec
Boyle, D. A., *A.F.C.*, *p.s.a.* 1Dec
Stevens, C. H. A. § (*t*) 1Dec

⊗ Qualified to perform A.I.D. duties.

1941

Groves, H. M. § (t) 1Dec
Lywood, R. W. G. § (t) 1Dec
E. Barwell, P. R., *D.F.C.* 1Dec
Clifford, G. R. M. § (t) 1Dec
Thomson, D. L. § (t) 1Dec
Woodhall, A. B., *O.B.E.* § (t) 1Dec
Brookes, H. H., *p.s.a.* § (t) 1Dec
E. Colquhoun, J. W., *p.s.a.* § (t) 1Dec
Walter, C., *O.B.E.* § (t) 1Dec
I. Harris, V., *p.s.a.* § (t) 1Dec
Ryde, J. A. T., *A.F.C.* § (t) 1Dec
E. Beamish, G. R., *C.B.E.*, *p.s.a.* § (t) .. 1Dec
Bandon, *The Earl of*, *D.S.O.* *p.s.a.* § (t) 1Dec
Ommanney, M. D., *p.s.a.* § (t) 1Dec
Addams, J. R., *A.F.C.*, *p.s.a.* § (t) ... 1Dec
E.* Costa, R., *p.s.a.* § (t) 1Dec
E.* McDonald, A. W. B., *A.F.C.*, *p.s.a.* § (t) 1Dec
E. Pankhurst, L. S., *p.s.a.* § (t) 1Dec
Ambler, G. H., *O.B.E.*, *A.F.C.* ¶ (t) .. 1Dec
Thynne, B. S., *A.F.C.* ¶ (t) 1Dec

1942

Haylock, E. F., *p.s.a.* § (t) 1Mar
Gabriel, C. P. ‖ (t) 1Mar
Collingwood, C. J., *D.F.C.*, *p.s.a.* § (t) 1Mar
Horrex, C. E., *A.F.C.* § (t) 1Mar
Prickman, T. B., *O.B.E.* § (t) 1Mar
E.* Cozens, H. I., *A.F.C.*, *p.s.a.* § (t) . 1Mar
Whittle, H. M. § (t) 1Mar
Ph. Hall, F. F. W., *q.s.* § (t) 1Mar
E. Willetts, A. H., *D.S.O.*, *p.s.a.* § (t) 1Mar
Atcherley, D. F. W., *D.F.C.*, *p.s.a.* § (t) 1Mar
Cole, R. A. A., *O.B.E.* § (t) 1Mar
Taaffe, R. T., *O.B.E.* § (t) 1Mar
Mason, N. W. F. § (t) 1Mar
E. Hardy, S. H., *p.s.a.* § (t) 1Mar
E. Pike, T. G., *D.F.C.*, *p.s.a.* § (t) .. 1Mar
A. Allinson, N. S., *p.s.a.* § (t) 1Mar
E.* Wright, H. M. S. § (t) 1Mar
Harvey, G. D., *D.F.C.*, *p.s.a.* § (t) .. 1Mar
King-Lewis, A. § (t) 1Mar
Healy, E. A. § (t) 1Mar
E. Hayes, G. W., *p.s.a.* § (t) 1Mar
Ph. Cator, F. G., *p.s.a.* § (t) 1Mar
S. Chamberlain, G. P., *O.B.E.*, *p.s.a.* § (t) 1Mar
E. Cohu, J. M., *p.s.a.* § (t) 1Mar
Woodin, J. H. § (t) 1Mar
Grace, C. F. H., *p.s.a.* § (t) 1Mar
Thomas, J. E. G-H., *D.F.C.* § (t) 1Mar
E. Nowell, H. E., *O.B.E.*, *q.s.* § (t) .. 1Mar
***S. I.** Cadell, C. S., *p.s.a.* § (t) 1Mar
Dickens, L. W., *D.F.C.*, *A.F.C.* § (t) . 1Mar
Gillmore, A. D., *p.s.a.* § (t) 1Mar
E. Hodder, F. S., *p.s.a.* § (t) 1Mar
Stanley-Turner, G. N. J. § (t) 1Mar
Fuller-Good, J. L. F. § (t) 1Mar
I. Warburton, J. § (t) 1Mar
Keary, J. D'A. § (t) 1Mar
Pearson-Rogers, H. W., *p.s.a.* § (t) .. 1Mar
E. Tuttle, G. W., *O.B.E.*, *D.F.C.* § (t) 1Mar
E. Cannon, L. W., *p.s.a.* § (t) 1Mar
Denny, F. M. § (t) 1Mar
E. McEvoy, T. N., *O.B.E.*, *p.s.a.* § (t) 1Mar
E. Kellett, R., *D.F.C.*, *A.F.C.* § (t) .. 1Mar
A. Sharpe, A. C. H., *p.s.a.* § (t) 1Mar
I. Bartholomew, G., *p.s.a.* § (t) 1Mar
Atcherley, R. L. R., *O.B.E.*, *A.F.C.*, *p.s.a.* § (t) 1Mar
Legg, R. J. § (t) 1Mar
E.* Donkin, R. H., *O.B.E.* § (t) 1Mar
A.* Proud, H. J. G. E., *p.s.a.* § (t) .. 1Mar
Nash, R. R., *p.s.a.* § (t) 1Mar
Rhys-Jones, J. § (t) 1Mar

1942

E. Wheeler, A. H., *p.s.a.* § (t) 1Mar
Buckle, N. R., *M.V.O.* § (t) 1Mar
A. Heard, C. M., *p.s.a.* § (t) 1Mar
Divers, R. J., *M.B.E.*, *p.s.a.* § (t) .. 1June
Beaulah, E. A., *p.s.a.* § (t) 1June
E.Dry, W. F., *p.s.a.* § (t) 1June
E.*Tighe, C. H., *D.F.C.* § (t) 1June
Harris, S. H. V., *p.s.a.* § (t) 1June
Ford, R. J. A. § (t) 1June
A.Slater, J. C. C. § (t) 1June
S. Evans-Evans, A. C. § (t) 1June
Gray, S. H. C., *O.B.E.*, *q.s.* (w) § (t) 1June
Wilson, R. C., *p.s.a.* § (t) 1June
I. Griffiths, J. F., *D.F.C.*, § (t) 1June
E. Dickens, T. C., *p.s.a.* § (t) 1June
S. Fitch, I. J., *p.s.a.* § (t) 1June
S. Southey, H. F. G. § (t) 1June
E. Ward, E. L. S., *D.F.C.*, *q.s.* § (t) .. 1June
Bowles, J. E. W., *D.F.C.* § (t) 1June
Roberts, D. N., *O.B.E.*, *A.F.C.* § (t) .. 1June
S. Huxham, G. H. § (t) 1June
A. Patch, H. L., *C.B.E.* § (t) 1June
Ph. Merton, W. H., *O.B.E.*, *p.s.a.* § (t) 1June
Bett, A. P. § (t) 1June
Hammond, A. V., *p.s.a.* § (t) 1June
Norwood, J., *p.s.a.* § (t) 1June
Yarde, B. C., *p.s.a.* § (t) 1June
E. ***I.** Cheshire, W. G., *p.s.a.* § (t) 1June
Finch, E. S. § (t) 1June
E. Reynolds, J. H. McC. § (t) 1June
Whitley, J. R., *A.F.C.* § (t) 1June
Harvey, A. V., *C.B.E.* ¶ (t) 1June
Briggs, L. R. ¶ (t) 1June
Norman, H. St. V. ø (t) 1June
Wallis, J. B. M., *O.B.E.*, *p.s.a.* § (t) .. 1June
Edwardes Jones, J. H., *D.F.C.*, *A.F.C.* § (t) 1June
S. Arbuthnot, T. J. § (t) 1June
Owen, A. H., *M.C.* § (t) 1June
Stokes, L. R., *D.F.C.* § (t) 1June
Elton, J. G., *D.F.C.*, *A.F.C.* § (t) .. 1June
Broadhurst, H., *D.S.O.*, *D.F.C.*, *A.F.C.*, *p.s.a.* § (t) 1June
Snaith, L. S., *A.F.C.* § (t) 1June
Constantine, H. A., *w.s.* § (t) 1June
N. Chilton, C. E. § (t) 1June
N. Dicken, C. W., *p.s.a.* § (t) 1June
Gandy, R. F. § (t) 1June
Shenton, R. F. § (t) 1June
Carr, T. H., *D.F.C.*, *A.F.C.* § (t) 1June
E. Pleasance, N. C. § (t) 1June
S. Keens, L. T., *O.B.E.* § (t) 1June
Lewis, E. C., *p.s.a.* § (t) 1June
Francis, G., *D.S.O.*, *D.F.C.* § (t) 1June
E. (T) Waring, H. § (t) 1June
Lowe, M. § (t) 1June
Wright, P. W. M., *D.F.C.* § (t) 1June
E. Grierson, C. McK., *p.s.a.* § (t) 1June
A. Philpott, M. G., *p.s.a.* § (t) 1June
Ph. Wheeler, H. G., *p.s.a.* § (t) 1June
Hallings-Pott, J. R., *D.S.O.*, *A.F.C.* § (t) 1June
N. Saye, G. I. L., *O.B.E.*, *A.F.C.* § (t) 1June
I. Johnson, J. C. A. § (t) 1June
Ph. Field, R. C., *p.s.a.* § (t) 1June
S. Hamblin, R. K., *q.s.* § (t) 1June
Combe, A. R., *p.s.a.* § (t) 1June
I. Stevens, R. W. K., *p.s.a.* § (t) 1June
E. Simpson, J. H. T., *D.S.O.* § (t) .. 1June
A. Abraham, T. M., *D.F.C.* § (t) 1June
Brake, K. S. § (t) 1June
Beisiegel, W. K. § (t) 1June
Hunt, A. W., *p.s.a.* § (t) 1June
Cracroft, P. D., *A.F.C.* § (t) 1June
Marsden, J. § (t) 1June

Wing Commanders

1918 to 1936

Wise, P. K., *C.M.G., D.S.O.* (*ret*) § 1Apr.18
Fletcher, J. N., *A.F.C.* (*ret*) § 1Apr.18
Gould, C. G. S. (*ret*) § 1Apr.18
Greig, *Sir* Louis L., *K.B.E.,C.V.O.* (*ret*) § 1Nov.19
Wynn, A. H. W. E., *O.B.E., p.s.a.* (*ret*) § 1Nov.19
Hubbard, T. O'B., *M.C., A.F.C.*(*ret*) § 1Jan.22
Whitelock, A. T. (*ret*) § 1Jan.22
Maude, C. E., *q.s.* (*ret*) § 1July24
Mulcahy-Morgan, T. W. *M.C., p.s.a.* (*ret*) § 1July24
Tomkinson, E. L., *D.S.O., A.F.C., i.d.c., q.s.* (*ret*) § 1Jan.25
Morton, R. F. S.(*ret*) § 1Jan.25
N. Cooke, G. G. H., *D.S.C., A.F.C.* (*ret*) § 1July25
Ph. Laws, F. C. V., *O.B.E.* (*ret*) § 1Jan.27
Ryan, W. J. *C.B.E.,* (*ret*) § 1Jan.27
Steel, J. V., *O.B.E.* (*ret*) § 1Jan.28
E.* Leask, P. A. O. (*ret*) § 1July28
E. Dolphin, W. H., (*ret*) § 1July31
Waller, W. H. de W., *A.F.C* (*ret*) § 1Jan.32
Watkins, S. R., *A.F.C.* (*ret*) § 1Jan.32
P.T. Sherriff, F. G., *O.B.E., M.C.*(*ret*) § 1Jan.34
S. Deacon, G. R. A., *M.C., q.s.* (*ret*) § 1July34
Thompson, T. F. W., *D.C.F., p.s.a.* (*ret*) § 1July34
I.Ph .Porri, C. § **O.** 1Jan.36
Bayley, A.C., *p.s.a.* (*ret*) 1July36

1937

Thompson, A. S., *O.B.E.* (*ret, retained under K.R. 3543*) § 1Jan
Mercer, W. K. § 1Jan
A. Barnett, P. J.,*M.C.* § 1Apr
I. Walser, J. G., *M.C., p.s.a.* § 1Apr
Richardson, G. T. § 1Apr
Savile, F. C. B. § 1Oct
S. Carpenter, E. T., *A.F.C.* (*ret*) § 1Oct
Poole, W. H., *A.F.C., M.M.* § 1July
Lester, H. L. P. § 1July
Toogood, C. F. § 1July

1938

Mulholland, D. O.,*A.F.C.* (*ret, retained under K.R. 3543*) § 1Nov
Stradling, A. H., *O.B.E.* (*ret. retained under K.R. 3543*) § 1Nov.
H. Booth, R. S.,*A.F.C.* § 1Nov
Hooper, E. H. (*ret, retained under K.R. 3543*) § 1Nov
Gibbs, V. R., *D.S.C., p.s.a.* § 1Nov
Woollven, C. H. C., *O.B.E., M.C.* § 1Nov
Duminy, J. (*ret., retained under K.R. 3543*) § 1Nov
E. Meek, K. A.,*M.B.E.* § 1Nov
Strudwick, C. R. § 1Nov
Hyde, W. V. § 1Nov
Paull, A. H., *A.F.C.* § 1Nov
E. Davy, R. M. § 1Nov

1939

Millen, W. J. § 1Jan
Barraclough,J. C.,*p.s.a.* § 1Jan
S. Johnson, J. C. E. A. § 1Mar
Smythe, C. R. § 1Mar
Wiblin, M. § 1Apr
Ph. Smetham, S. J. § 1Apr
Thackray, A. G. § 1Apr
Bertram, I. A., *p.s.a.* § 1Apr
E. Young, L. § 1July
Day, H. M. A., *A.M.* § 1July
Haworth-Booth, R. H., *D.F.C.* § 1July
Payne, W. L. § 1July
King, H. E. § 1July
Adams, J. S. L. § 1July
Wright, J. A. C., *A.F.C., T.D., D.L., M.P.* ‖ 25Aug
Dore, A. S. W., *D.S.O., T.D., D.L.* ‖ 25Aug
Leacroft, J., *M.C.* (*Group Capt., ret.*) § 1Sept
Fielden, E. H., *M.V.O., A.F.C.* ‡ (*Air Equerry to the King and Captain of the King's Flight*) 3Sept

1940

Moulton-Barrett, E. S. § (*t*) 1Jan
Borthwick-Clarke, E. S. § (*t*) 1Jan
Oliver, G. R. § 1Jan
Bain, R. E. § (*t*) 1Jan
A. Bullock, W. C. P. § 1Jan
E. Stone, R. A. B. § 1Jan
Hancock, C. R., *O.B.E., D.F.C., p.s.a.* § 1Jan
Parker, I. R. ¶ (*t*) 1Jan
Willoughby de Broke *Lord, M.C., A.F.C.* (*w 16 June 41* § ¶ (*t*) 1Jan
Maurice, A. P., *D.F.C.* (*ret*) § (*t*) 1Mar
Routh, E. J. D. (*ret. retained under K.R. 3543*) (*t*) 1Mar
Stilwell, C. H. § (*t*) 1Mar

1940

S. Saker, H. J., *M.V.O., p.s.a.* (*ret*) § (*w 25 Mar. 42*) (*t*) 1Mar
Ffoulkes-Jones, E. J. § (*t*) 1Mar
Stainforth, G. H., *A.F.C.* § (*t*) 1Mar
Henwood, F. H. D., *D.F.C.* § 1Mar
Sinclair, F. W., *D.F.C.* § (*t*) 1Mar
Bailey, S. J., *O.B.E.* § **O.** 1Mar
Harrison, C. W. (*ret, retained under K.R. 3543*) § (*t*) 1Mar
Chichester, P. G. § (*t*) 1Mar
Young, N. § 1Mar
Symthies, F. P. § (*t*) 1Mar
Tindall, J. A. § (*t*) 1Mar
Horry, T. S., *D.F.C., A.F.C.* § (*t*) 1Mar
Ashton, G. R., *A.F.C.* § (*t*) 1Mar
I. Kennedy, W. M. C. § (*t*) 1Mar
Coggle, C. K. J. § (*t*) 1Mar
S. Flint, M. C. W. C., *M.C.* § (*t*) 1Mar
N. May, F. M. V., *p.s.a.* § (*t*) 1Mar
E. Coaker, C. F. C. § (*t*) 1Mar
Montgomery, A. H., *M.B.E. p.s.a.* § (*t*) 1Mar
A. Lowe-Holmes, P. W. § (*t*) 1Mar
Webb, E. B. § (*w 24 Mar. 42*) (*t*) 1Mar
Beamish, F. V., *D.S.O., D.F.C., A.F.C., p.s.a.* § (*w 17 Sept. 41*) (*t*) 1Mar
Taylor, A. E. § (*t*) 1Mar
Farquhar, A. D., *D.F.C.* ¶ (*t*) 1Mar
S* Cocks,A.H.W.J. § (*t*) 1June
George, E. J. § (*t*) 1June
Phillips, J. S. § (*t*) 1June
I. Rock de Besombes, J. M. J. C. J. I. (*ret., retained under K.R. 3543*) § (*t*) 1June
Appleton, C. H., *D.S.O. D.F.C.* § (*t*) 1June
MacCallum, J. E. M. § (*t*) 1June
E. Pool, J. H. § (*t*) 1June
Abrams, W. G. § (*t*) 1June
E.* Simond, G. F. § (*t*) 1June
N. Worthington, F. R. § (*t*) 1June
Blunt, S. L. § (*t*) 1June
Ellison, C. S. § (*t*) 1June
E. Stephenson, J. N. T., *p.s.a.* § (*t*) 1June
Evans, D. L., *M.C., D.F.C.* § (*t*) 1June
Clift, V. H. § (*w 3 Jan. 42*) (*t*) 1June
Harrison, J. A. P. § (*t*) 1June
Purvis, H. A., *D.F.C., A.F.C.* § (*t*) 1June
N. Waghorn,D. J.,*A.F.C.* § (*t*) 1June
E*. McKenna, J. F. X., *A.F.C.* § (*t*) 1June

1940

McKee, A., *D.S.O.*, *D.F.C.*, *A.F.C.* § (*w 13 Nov 41*) (*t*) 1June
E. Bufton, S. O., *D.F.C.* *p.s.a.* § (*w 29 Nov 41*) (*t*) 1June
Yonge, J. V. § (*t*) 1June
Ubee, S. R., *A.F.C.* § (*t*) 1June
A. Crummy, B. A. J., *w.s.* § (*t*) 1June
Clark, R. W. M., *O.B.E.*, *D.F.C.* § (*t*) 1June
Johnston, G. A. G. § (*t*) 1June
N. Scarlett - Streatfield, J. R. § (*t*) 1June
N. Cooper, R. J. § (*w 3 Mar. 42*) (*t*) 1June
A. O'Grady, C. C. § (*t*) 1June
Martin, H. H., *p.s.a.* § (*t*) 1June
E*. Fraser, H. P., *A.F.C.* *p.s.a.* § (*w 17 May 42*) (*t*) 1June
Collins, M. C. § (*t*) 1June
S. Grundy, E. M. F., *O.B.E.* § (*t*) 1June
S. Crisham, W. J. § (*t*) 1June
A. Hudleston, E. C., *p.s.a.* § (*t*) 1June
Clube, M. V. M. ¶ (*t*) 1June
P.T. S. Jones, J. I. T., *D.S.O.*, *M.C.*, *D.F.C.*, *M.M.* (*ret*) § (*w 14 Nov. 41*) (*t*) 1Sept
Ph. Barrett, J. B. § (*t*) 1Sept
Nuttall, F. E., *O.B.E.*, (*ret*) § (*w 30 Dec. 41*) (*t*) 1Sept
Edward, R. L. § (*t*) 1Sept
Loughnan, G. H. § (*t*) 1Sept
Hart, R. D. McE. § (*t*) 1Sept
Snow, C. § (*w 15 Jan. 42*) (*t*) 1Sept
E.P.T. Simmonds, A. H. § (*t*) 1Sept
Jackson, V. B. J. § (*t*) 1Sept
E. Britton, A. F. § (*t*) 1Sept
Chignell, R. A. § (*t*) 1Sept
Ph. Sturgiss, F. C., *O.B.E.* § (*t*) 1Sept
Halahan, P. J. H., *D.F.C.* § (*t*) 1Sept
Macpherson, G. F., *p.s.a.* § (*t*) 1Sept
Pickles, K. F. T., *p.s.a.* § (*t*) 1Sept
E. Wisher, H. G. § (*t*) 1Sept
Pringle, H. J., *A.F.C.* § (*t*) 1Sept
Cox, J., *D.F.C.* § (*t*) 1Sept
Darbyshire, R. S. § (*t*) 1Sept
A. Easton, J. A. § (*w 15 Mar. 42*) (*t*) 1Sept
Stowell, R. A. T. § (*t*) 1Sept
A. Beamish, C. E. St. J., *D.F.C.*, *p.s.a.* § (*t*) 1Sept
N. Hutton, W. H., *p.s.a.* § (*t*) 1Sept
Lousada, C. R. § (*w 22 Feb. 42*) (*t*) 1Sept
E. Michie, W. D. J. § (*t*) 1Sept
Councell, R. B. § (*t*) 1Sept
Barnett, D. H. F., *D.F.C.* § (*w 27 Apr. 42*) (*t*) 1Sept

1940

I. Pearson, H. M. § (*t*) 1Sept
G.C. Sinclair, L. F., *D.S.O.* § (*w 19 Nov. 41*) (*t*) 1Sept
E. Gibson, O. I., *A.F.C.* § (*t*) 1Sept
E. McGregor, H. D., *D.S.O.* § (*w 30 Jan 42*) (*t*) 1Sept
N Jones, E. A. § (*t*) 1Sept
Adnams, A. G., *p.s.a.* § (*t*) 1Sept
Jonas, R. C. § (*t*) 1Sept
A. Bearne, G. § (*t*) 1Sept
A. Homer, J. W., *w.s.* § (*t*) 1Sept
Parker, H. C. § (*t*) 1Sept
E. Eady, T. W. G. § (*t*) 1Sept
Sampson, G. E., *O.B.E.*, § (*t*) 1Sept
Collings, R. W. P., *A.F.C.* § (*w 10 Apr. 42*) (*t*) 1Sept
E. Howes, C. V., *D.F.C.* § (*t*) 1Sept
Keily, G. B., *D.F.C.*, *A.F.C.* § (*t*) 1Sept
A. Louden, J. A. H., *p.s.a.* § (*t*) 1Sept
Marett, P. L. P. § (*t*) 1Sept
Forbes, R. G. § (*t*) 1Sept
A. Molesworth, A. O. § (*t*) 1Sept
Horner, G. K. § (*t*) 1Sept
E. Paul, G. J. C., *p.s.a.* § (*t*) 1Sept
Allen, J. E. § (*t*) 1Sept
Stratton, J. A. C. § (*t*) 1Sept
Ridgeway, M. V. § (*t*) 1Sept
A. Heath, M. L. § (*t*) 1Sept
Selway, A. D., *D.F.C.* § (*t*) 1Sept
Biggs, F. D. § (*t*) 1Sept
Pratt, A. E. J. § (*t*) 1Sept
Clare Hunt, R. J. § (*t*) 1Sept
Lainé, E. J., *D.F.C.* § (*t*) 1Sept
Eayrs, D. J. § (*t*) 1Sept
Pain, J. F. B. ‡ (*w 18 Jan. 42*) (*t*) 1Sept
Brackley, H. G., *C.B.E.*, *D.S.O.*, *D.S.C.* ‡ (*w 19 Feb. 51*) (*t*) 1Sept
Crerar, F., *C.B.E.* ¶ (*w 24 Dec. 40*) (*t*) 1Sept
Montgomery, G. R. § (*t*) 1Dec
A. Dark, A. E., *p.s.a.* § (*t*) 1Dec
Lindley, W. J. H. § (*t*) 1Dec
A. Fresson, N. H. § (*t*) 1Dec
E.* Cooper, T. R., *D.F.C.* § (*t*) 1Dec
Bowling, V. S. § (*t*) 1Dec
Turner, C. H. § (*t*) 1Dec
N. Powell, J. A., *D.S.O.* § (*w 11 Feb. 42*) (*t*) 1Dec
Drew, F. R. § (*t*) 1Dec
A.* Ford, H., *p.s.a.* § (*t*) 1Dec
A. Pratt, C. V. J. § 1Dec
E.(T) Braithwaite, F. J. St. G., *O.B.E.*, *p.s.a.* § (*t*) 1Dec
MacDonald, W. M. L., *D.F.C.* § (*t*) 1Dec

1940

A. Champion de Crespigny, C. M. § (*t*) 1Dec
Humphries, G. F. † (*t*) 1Dec
E. Lane, D. W., *p.s.a.* § (*w 14 May 42*) (*t*) 1Dec
Boyce, C. D. C. (*t*) 1Dec
Mills, R. L. § (*t*) 1Dec
Singer, N. C., *D.S.O.*, *D.F.C.* § (*w 28 Oct. 41*) (*t*) 1Dec
N. Niblett, K. W., *D.F.C.* § (*t*) 1Dec
S. Hebden, W. S., *p.s.a.* § (*t*) 1Dec
Spendlove, W. V. L. § (*t*) 1Dec
Stannard, F. W. § (*t*) 1Dec
S. Watson, A. C. § (*t*) 1Dec
Sprague, R. A., *D.F.C.* § (*t*) 1Dec
E. Jarman, L. E., *D.F.C.* § (*w 12 Mar. 42*) (*t*) 1Dec
E. Crocker, L. § (*t*) 1Dec
S. Hodgson, T. W. § (*t*) 1Dec
N. Morse, C. E. § (*t*) 1Dec
Ivins, D. V. § (*t*) 1Dec
Ph. Earle, A., *p.s.a.* § (*t*) 1Dec
Heber-Percy, J. § (*t*) 1Dec
I. Wallace, R. L., *A.F.C.* § (*t*) 1Dec
Bower, L. W. C. § (*t*) 1Dec
I. Ryley, C., *D.F.C.* § (*t*) 1Dec
E. Candler, M. Q. § (*t*) 1Dec
Fairtlough, G. K. § (*t*) 1Dec
Kyle, W. H., *D.F.C.* § (*w 29 Jan. 42*) (*t*) 1Dec
N. Owen, J. J. § (*t*) 1Dec
S. Cherrill, J. § (*t*) 1Dec
E. Fletcher, R. F. § (*t*) 1Dec
Canning, P. F., *O.B.E.* § (*t*) 1Dec
N. Barrett, G. G., *p.s.a.* § (*t*) 1Dec
Thomson, W. P. J., *D.F.C.* § (*t*) 1Dec
Marvin, G. P. † (*t*) 1Dec
I. Coates, K. R. § (*t*) 1Dec
S. Wicks, F. F., *O.B.E.*, *D.F.C.*, *p.s.a.* § (*t*) 1Dec
Corbally, E. J., *w.s.* § (*t*) 1Dec
E. Cauthery, R. P., *p.s.a.* § (*t*) 1Dec
Delap, M. V., *D.F.C.* § (*t*) 1Dec
E. Louks, A. E. § (*t*) 1Dec
McKechnie, W. N., *E.G.M.* § (*t*) 1Dec
Cary, B. M. § (*t*) 1Dec
Coverdale, J. § (*t*) 1Dec
Hyde, N. C. § (*t*) 1Dec
Wightman, W. T. F., *D.F.C.* § (*t*) 1Dec
Watt, C. A. § (*t*) 1Dec
Mead, R. C., *D.F.C.* § (*t*) 1Dec
Vintras, R. E. de T., *p.s.a.* § (*t*) 1Dec
Sadler, W. R., *p.s.a.* § (*t*) 1Dec
Darbishire, R. S. § (*t*) 1Dec
S. Newbigging, I. B. § (*t*) 1Dec
E. Warrington, G. N. § (*t*) 1Dec
Heath, P. § (*t*) 1Dec
McIntyre, R. V. § (*t*) 1Dec
Bayne, D. W. § (*t*) 1Dec
McMurtrie, R.A., *D.S.O.*, *D.F.C.* § (*t*) 1Dec

1940

S. Butler, W. D. § (*t*) 1Dec
Odbert, N. C. § (*t*) 1Dec
Hartwright, W. R. § (*t*) 1Dec
Dawkins, R. C. § (*t*) 1Dec
Gordon, D. McC., *A.F.C.* § (*t*) 1Dec
Critchley, I. A. † (*t*) 1Dec
Constable - Roberts, J. § (*t*) 1Dec
Sheen, W. C., *D.S.O.* § (*w 10 Mar. 42*) (*t*) 1Dec
S. Rodgers, A. M., *p.s.a.* § (*t*) 1Dec
Jefferson, J. N., *p.s.a.* § (*t*) 1Dec
Norris, N. B. § (*t*) 1Dec
S. Crosbie, L. J., *p.s.a.* § (*t*) 1Dec
Ph. I. Seymour-Lucas, A. H. § (*t*) 1Dec
Davy, E. J. P. § (*t*) 1Dec
Bates, E. C., *A.F.C.* § (*t*) 1Dec
Wardman, R. B., *A.F.C.* § (*t*) 1Dec
A. I. Coope, W. E. § (*t*) 1Dec
E. Lewis, K. P. § (*w 16 Apr.* 42) (*t*) 1Dec
I. Bird, I. C., *p.s.a.* § (*w 25 Dec. 41*) (*t*) 1Dec
Ramsbottom Isherwood, H. N. G., *D.F.C., A.F.C.* § (*t*) 1Dec
Satterly, H. V., *D.F.C., p.s.a.* § (*w 9 Mar. 42*) (*t*) 1Dec
Bolland, G. A. † (*t*) 1Dec
More, J. W. C., *O.B.E., D.F.C.* § (*t*) 1Dec
Kelly, M. H., *O.B.E.* § (*t*) 1Dec
Ph. Edwards, M. B. § (*t*) 1Dec
Mermagen, H. W., *O.B.E., A.F.C.* § (*t*) 1Dec
Lees, R. B., *D.F.C.* § (*w 16 Mar. 42*) (*t*) 1Dec
Christie, D. D., *A.F.C.* § (*t*) 1Dec
Kippenberger, R. L. *p.s.a.* § (*t*) 1Dec
Cross, K. B. B., *D.S.O., D.F.C.* § (*w 4 Oct. 41*) (*t*) 1Dec
Harman, R. G., *D.F.C.* § (*t*) 1Dec
Whitehead, J., *p.s.a.* § (*t*) 1Dec
A. Dashper, R. B. § (*t*) 1Dec
A. I. Baxter, J. N § (*t*) 1Dec
McKenna, A. F., *q.s.* (*war*) § (*t*) 1Dec
S. * Tester, J. A., *O.B.E.* § (*t*) 1Dec
Streatfield, V. C. F. § (*t*) 1Dec
Lowe, B. E., *w.s.* † (*t*) 1Dec
Baines, C. E. J. § (*t*) 1Dec
A. Hooper, L. M. § (*t*) 1Dec
A. Haynes, P. § (*t*) 1Dec
Heycock, G. F. W. § (*t*) 1Dec
Stevens, E. H. ¶ (*t*) 1Dec

1941

V.C. Rees, L. W. B., *O.B.E., M.C., A.F.C.* (*Group Capt. ret. 1 Jan. 25*) § (*t*) 21Jan

1941

Wynne-Eyton, C. S. *D.S.O.* (*ret*) § (*t*) 1Mar
Alvey, D. J. § (*t*) 1Mar
Morris, D. G., *D.F.C., w.s.* § (*t*) 1Mar
Dabinett, H. I. † (*t*) 1Mar
Hendrikz, N. C. § (*t*) 1Mar
Crosthwaite, R. C. H. † (*t*) 1Mar
E. (T.) Walker, N. C. § (*t*) 1Mar
Garland, A. H. § (*t*) 1Mar
Simmons, H. A. † (*t*) 1Mar
Matheson, A. W. S. § (*t*) 1Mar
Lynch-Staunton, D. M. § (*t*) 1Mar
MacDermot, T. J. § (*t*) 1Mar
E. Skinner, C. G. § (*t*) 1Mar
Jones, B. H. § (*t*) 1Mar
Satchell, W. A. J. † (*t*) 1Mar
Wills-Sandford, W. R. § (*t*) 1Mar
A. Eeles, H. (*t*) 1Mar
N. Pearce, F. A., *O.B.E.* § (*t*) 1Mar
N. Bax, A. V., *A.F.M.* § (*t*) 1Mar
S. Messenger, A. D. § (*t*) 1Mar
Shepard, S. E. R. § (*t*) 1Mar
Gleave, T. P. § (*t*) 1Ma
Glen, J. G., *O.B.E.* § (*t*) 1Mar
Reid, D. W., *D.F.C.* § (*t*) 1Mar
Marlow, H. W., *O.B.E., A.F.C.* § (*t*) 1Mar
Hogan, H. A. V., *D.F.C.* § (*t*) 1Mar
E. Carpenter, C. N. § (*t*) 1Mar
Judge, J. W. B. § (*t*) 1Mar
S. McMullen, C. C. § (*t*) 1Mar
Donaldson, E. M., *D.S.O., A.F.C.* § (*t*) 1Mar
E. *Freeman, J. M. § (*t*) 1Mar
Ling, C. W. M. § (*t*) 1Mar
Somerville, D. M. § (*t*) 1Mar
Brice, G. R. § (*t*) 1Mar
Robinson, M. W. S. § (*t*) 1Mar
White, F. L. § (*t*) 1Mar
N.I. Oulton, W. E. § (*t*) 1Mar
Oliver, J. O. W., *D.S.O., D.F.C.* § (*t*) 1Mar
Mackenzie, S. E. § (*t*) 1Mar
Wakeham, F. S. † (*t*) 1Mar
Morrison, N. E., *A.F.C.* § (*t*) 1Mar
N. Brown, L. F. § (*t*) 1Mar
N. Welch, W. P. § (*t*) 1Mar
N. Edwards, H. R. A. § (*t*) 1Mar
Larking, J. C., *D.F.C.* § (*t*) 1Mar
E. Casey, B. A., *O.B.E., p.s.a.* § (*t*) 1Mar
Ph. Keddie, D. G. § (*t*) 1Mar
E. Ker, J. M. D., *q.s.* (*war*) § (*t*) 1Mar
A. Hobson, W. F. C. § (*t*) 1Mar
Cleland, R., *p.s.a.* § (*t*) 1Mar
Marsack, D. H. § (*t*) 1Mar
Jarman, G. T., *D.S.O., D.F.C.* § (*w 17 Apr. 42*) (*t*) 1Mar
Seavill, F. C. § (*t*) 1Mar
Douglas-Jones, E. A. § (*t*) 1Mar

1941

N. Graham, H. R., *D.S.O., D.F.C.* § (*t*) 1Mar
Manton, G. A. L. § (*t*) 1Mar
Zwarenstein, J. J. § (*t*) 1Mar
Willis, J. O., *D.F.C.* § (*t*) 1Mar
Godden, S. F. § (*t*) 1Mar
Gaskell, R. C. § (*t*) 1Mar
Whitley, E. W., *D.F.C.* † (*t*) 1Mar
Wood, G. F., *O.B.E.* † (*t*) 1Mar
Hamley, P. H., *A.F.C.* § (*t*) 1Mar
Brougham, R. K. † (*t*) 1Mar
N. Read, G. J. L., *A.F.C.* § (*t*) 1Mar
Stewart, A. G. F. † (*t*) 1Mar
Adams, A. A. § (*t*) 1Mar
Lea-Cox K. § (*t*) 1Mar
White, H. McC. † (*t*) 1Mar
Crichton-Biggie, M. D. † (*t*) 1Mar
Rankin, W. E. † (*t*) 1Mar
Widdows, S. C., *D.F.C.* § (*t*) 1Mar
I. Dixon, J. A. † (*t*) 1Mar
Vincent, A. W. § (*t*) 1Mar
Harris, R. H. † (*t*) 1Mar
Miller, J. D. § (*t*) 1Mar
A. Dwyer, M. H. § (*t*) 1Mar
Moore, C. S. § (*t*) 1Mar
Sutton, J. J. A., *D.F.C.* † (*t*) 1Mar
Hunnard, J. W. A. § (*t*) 1Mar
Morris, O. A. † (*t*) 1Mar
Burgess, L. W. § (*t*) 1Mar
E. *Faville, R. § (*t*) 1Mar
E. Best, G. L. § (*t*) 1Mar
A. Warfield, J. M. § (*t*) 1Mar
A. Macnair, D. I. P. § (*t*) 1Mar
A. Halliday, N. A. R. § (*t*) 1Mar
S. Ross, Q. W. A. § (*t*) 1Mar
E. Gibson, D. A. § (*t*) 1Mar
McKern, R. N. § (*t*) 1Mar
Sisson, J. C., *D.F.C.* † (*t*) 1Mar
Alexander, R. V. † (*t*) 1Mar
I. Bennett, H. T. § (*t*) 1Mar
I. Baker, M. W. L'I. LaV. § (*t*) 1Mar
Maw, R. H., *D.F.C.* § (*t*) 1Mar
Villiers, C. P. † (*t*) 1Mar
Macdonald, J. C., *D.F.C. A.F.C.* § (*t*) 1Mar
Windsor, C. M. § (*t*) 1Mar
Smith, R. F. § (*t*) 1Mar
Jones, W. H. § (*t*) 1Mar
A. Dixon-Wright, F. W. *D.F.C.* § (*t*) 1Mar
Grandy, J. § (*t*) 1Mar
Porter, E. F. § (*t*) 1Mar
Tyson, F. H. § (*t*) 1Mar
A. Williams, M. F. D. § (*t*) 1Mar
Lang, T. F. U. § (*t*) 1Mar
Sorel-Cameron, R. § (*t*) 1Mar
Worrall, J., *D.F.C.* § (*t*) 1Mar
Sutcliffe, W. P., *D.F.C.* § (*t*) 1Mar
Collard, R. C. M. § (*t*) 1Mar
Leigh, R. H. A. § (*t*) 1Mar

1941

Whitworth, J. N. H., *D.S.O., D.F.C.* § (*t*) 1Mar
Sabine, J. S., *D.F.C.* § (*t*) 1Mar
Harris, P. I., *D.F.C.* § (*t*) 1Mar
Threapleton, A. † (*t*) 1Mar
Parselle, T. A. B. § (*t*) 1Mar
Gomez, P. S. § *t*) 1Mar
Hamilton, M. B. § (*t*) 1Mar
Simonds, W. S. P., *D.F.C.* § (*t*) 1Mar
Harvey, W. P. § (*t*) 1Mar
Ryan, R. S. § (*t*) 1Mar
I. Terdrey, F. D., *O.B.E.* § (*t*) 1Mar
N. Coote, D. I. § (*t*) 1Mar
⊗ A. Allen, H. R. § (*t*) 1Mar
Kirkpatrick, H. J., *D.F.C., w.s.* § (*t*) 1Mar
Ph. Jenkins, H. P. § (*t*) 1Mar
S. Evans, D. R., *D.F.C.* § (*t*) 1Mar
A. Combe, A. N. § (*t*) 1Mar
A. Walker, G. A., *D.S.O., D.F.C.* § (*w 22 Apr. 42*) (*t*) 1Mar
Frow, F. G. § (*t*) 1Mar
Cecil-Wright, J. P. § (*t*) 1Mar
A. Lloyd, C. R. D. L. § (*t*) 1Mar
A. Brotherhood, W. R. § (*t*) 1Mar
E.*Keddie, W. M. § (*t*) 1Mar
N. Bale, P. W. § (*t*) 1Mar
A. Bannister, W. G. § (*t*) 1Mar
Peel, J. R. A., *D.S.O., D.F.C.* § (*t*) 1Mar
N. Gething, R. T., *A.F.C.* § (*t*) 1Mar
Kidd, E. C., *O.B.E., A.F.C., A.F.M.* § (*t*) 1Mar
E. Warton, K. R. § (*t*) 1Mar
Lewis, D. G., *D.F.C.* § (*t*) 1Mar
A. Mackay, I. G. § (*t*) 1Mar
Hobler, J. F. § (*t*) 1Mar
Biggar, A. J. § (*t*) 1Mar
A. Butler, E. S., *O.B.E.* § (*t*) 1Mar
Young, R. H., *A.F.C.* § (*t*) 1Mar
A. Levis, L. G. § (*t*) 1Mar
N. Shaw, R. H. § (*t*) 1Mar
A. Davies, E. B. C. § (*t*) 1Mar
N. Nelson, E. D. § (*t*) 1Mar
Hill, J. H., *w.s.* § (*t*) 1Mar
I. Lott, C. G., *D.S.O., D.F.C.* § (*t*) 1Mar
Allsop, H. G. L. § (*t*) 1Mar
N. Hadow, P. E. § (*t*) 1Mar
N. Horner, T. Q. § (*w 18 Apr. 42*) (*t*) 1Mar
Rhys, M. H., *A.F.C.*, § (*t*) 1Mar
Cumming, W. N., *D.F.C.* ‡ (*t*) 1Mar
Carlow, *Viscount* ¶ (*t*) 1Mar
Budd, R. A. ¶ (*t*) 1Mar
Shaw, G., *D.F.C.* ¶ (*t*) 1Mar
Green, J. H. (*ret*) § (*w*) 27May
Scott, P. G. § (*t*) 1June

1941

Jaques, J. N. † (*t*) 1June
Beaman, W. R. § (*t*) 1June
Anderson, L. H. § (*t*) 1June
Whitehead, J. B. T. † (*t*) 1June
Grant, G. W. P. † (*t*) 1June
Richardson, W. A. § (*t*) 1June
MacDougall, R. I. G. † (*t*) 1June
Ph. Collins, A. R. § (*t*) 1June
Sims, J. B. † (*t*) 1June
Springall, E. A. § (*t*) 1June
N. Michell, D. § (*t*) 1June
Lee, D. J. P. § (*t*) 1June
I. Acheson, *Viscount* § (*t*) 1June
I. Carver, A. C. P. § (*t*) 1June
N. Selby, J. P. § (*t*) 1June
A. Humphreys, H. Y. § (*t*) 1June
Shore, D. R., *A.F.C.* § (*t*) 1June
N. Moseley, T. L. § (*t*) 1June
N. Finlay, D., *O.B.E.* § (*t*) 1June
N. Davis, J. G. § (*t*) 1June
A. Palmer, E. J., *O.B.E.*, § (*t*) 1June
N. Wood, P. B. § (*t*) 1June
S. Holmes, P. H. § (*t*) 1June
I. Tomes, J. N. § (*t*) 1June
S. Ball, B. (*t*) 1June
A. Munro, J. G. (*t*) 1June
Donkin, P. L. (*t*) 1June
Marchbank, S. J. (*t*) 1June
Gosnell, R. J., *D.F.C.* § (*t*) 1June
Thunder, M. D. § (*t*) 1June
N. Owen, J. A. P. § (*t*) 1June
N.I. Rolfe, T. U. § (*t*) 1June
A. MacDonald, G. E. § (*t*) 1June
Ph. Murray, W. B., *D.F.C.* § (*t*) 1June
N.I. Burnett, B. K., *D.F.C., A.F.C.* § (*t*) 1June
E. Carter, R. A. C., *D.S.O.* § (*t*) 1June
A. Golding, A., *D.F.C.* § (*t*) 1June
Knowles, E. V., *D.F.C.* § (*t*) 1June
Radford, D. S., *D.F.C.* § (*t*) 1June
Read, M. F. B. § (*t*) 1June
Stedman, W. L. § (*t*) 1June
Burwood, H. P. § (*t*) 1June
Darley, H. S., *D.S.O.* § (*t*) 1June
A. Kennedy, A. J. § (*t*) 1June
Geddes, A. J. W., *O.B.E.* (*Capt., R.A.*) § (*t*) 1June
N. Johnson, A. F. § (*t*) 1June
A. Nelson, J. D. § (*t*) 1June
S. Scott, G. F. L. § (*t*) 1June
I.S. Jeudwine, J. R. § (*t*) 1June
Chaplin, J. H., *D.S.O., D.F.C.* § (*t*) 1June
Broad, H. P., *D.F.C.* § (*t*) 1June
S. Blomfield, O. H. D. § (*t*) 1June

1941

N. Vielle, E. E. § (*t*) 1June
Maxwell, V. E. § (*t*) 1June
S. Eveleigh, G. C. § (*t*) 1June
A. Weir, C. T. § (*t*) 1June
N. McWhannell, P. A. § (*t*) 1June
Smith, E. T. § (*t*) 1June
A. Flood, C. J. P., *O.B.E.* § (*t*) 1June
Dunn, P. H., *D.F.C.* § (*t*) 1June
Dutton, P. H., *q.s.* (*w*) § (*t*) 1June
Ph. Ogilvie, P. B. B., *D.S.O., D.F.C.* § (*t*) 1June
Franklin, A. † (*t*) 1June
N. Stapleton, F. S., *D.S.O., D.F.C.* § (*t*) 1June
N. Sanders, A. T. D., *D.F.C.* § (*t*) 1June
du Boulay, J. F. H., *D.F.C.* § (*t*) 1June
Colbeck-Welch, E. L., *D.F.C.* § (*t*) 1June
E. Chacksfield, B. A. § (*t*) 1June
A. Bennett, A. F. R. § (*t*) 1June
A. Gray, K. § (*t*) 1June
Maguire, H. J. § (*t*) 1June
Denison, H. D. U. § (*t*) 1June
Holder, P. D., *D.F.C.* § (*t*) 1June
Guppy, C. § (*t*) 1Sept
Luck, H. F., *O.B.E.* § (*t*) 1Sept
Hodgson, I. § O. (*t*) 1Sept
Whyte, R. A. § (*t*) 1Sept
Paine, H. J. § O. (*t*) 1Sept
A. Slee, L. C. § (*t*) 1Sept
Protheroe, E. J. § (*t*) 1Sept
Brown, T. W. S. § (*t*) 1Sept
N. Brittain, R. E. G. § (*t*) 1Sept
Broughton, C. § (*t*) 1Sept
A. Coulson, L. § (*t*) 1Sept
Bristow, F. B. § (*t*) 1Sept
Spencer, L. V. § (*t*) 1Sept
Barclay, R. A. C. § (*t*) 1Sept
E. Stanton, H. § (*t*) 1Sept
I. Tomlinson, G. C., *O.B.E., D.F.C.* § (*t*) 1Sept
Howie, G. R. § (*t*) 1Sept
McLean, J. S., *D.F.C.* § (*t*) 1Sept
Grindell, G. J., *A.F.C.* § (*t*) 1Sept
Fleming, W. B. § (*t*) 1Sept
Amison, G. N. § (*t*) 1Sept
N. Hughes, W. A. § (*t*) 1Sept
Gatheral, G. H. § (*t*) 1Sept
A. Knyvett, G. A. § (*t*) 1Sept
Saunders, P. H. R. § (*t*) 1Sept
Bradley, R. M. § (*t*) 1Sept
N. King, L. B. B. § (*t*) 1Sept
S. Thripp, G. § (*t*) 1Sept
A. Wheeler, D. B. § (*t*) 1Sept
S. Thompson, J. § (*t*) 1Sept
Brandon, C. H. § (*t*) 1Sept
S Mills, G. A. § (*t*) 1Sept
A. Eversfield, H. M. T. § (*t*) 1Sept

⊗ Qualified to perform A.I.D. duties.

1941

Clarke, E. H. P., *A.F.C.* § (*t*) 1Sept
Rump, F. § (*t*) 1Sept
Hanafin, D. P., *D.F.C.* § (*t*) 1Sept
Sawyer, A. V., *D.F.C.* § (*t*) 1Sept
Riddell, P. J. A. § (*t*) 1Sept
E. Craven, D. M. H. § (*t*) 1Sept
N. Thomas, J. B. P. § (*t*) 1Sept
Paul, B. J. § (*t*) 1Sept
Misselbrook, S. T., *D.S.O.* § (*t*) 1Sept
Ph. Burrough, R. J. § (*t*) 1Sept
N. Charlton-Jones, C. § (*t*) 1Sept
A. Hards, A. F. *D.S.O.* § (*t*) 1Sept
Hilton, P. C. § (*t*) 1Sept
I. Embling, J. R. A. § (*t*) 1Sept
Foord-Kelcey, A. § (*t*) 1Sept
Thomas-Ferrand, H. M. W. § (*t*) 1Sept
Morton, T. B. § (*t*) 1Sept
E. Dixon, D. F. § (*t*) 1Sept
N. Pettit, J. A. K. § (*t*) 1Sept
N. Barrett, A. W. B. § (*t*) 1Sept
Fraser, H. D., *O.B.E.* § (*t*) 1Sept
E. Birch, S. G. § (*t*) 1Sept
S. Vickers, T. R., *D.S.O.* § (*t*) 1Sept
Heather, G. W. § (*t*) 1Sept
Lee, D. P. † (*t*) 1Sept
Anderson, A. F., *D.F.C.* (*Capt. R. War. R.*) § (*t*) 1Sept
Malan, A. A. N. (*Capt. R.T.R.*) § (*t*) 1Sept
Sarll, J. H. G., *D.F.C.* † (*t*) 1Sept
Marwood-Elton, N. W. D., *D.F.C.*, *w.s.* § (*t*) 1Sept
N. Taylor, C. R. § (*t*) 1Sept
N. Richardson, F. C. § (*t*) 1Sept
Boult, N. de W., *A.F.C.* § (*t*) 1Sept
Gillman, J. R. † (*t*) 1Sept
A. Fane de Salis, A. R. § (*t*) 1Sept
I.N. Roberts, B. J. R. § (*t*) 1Sept
A. Whitworth, W. P. *A.F.C.* § (*t*) 1Sept
Gibbings, P. H. § (*t*) 1Sept
N. Stokes, D. G. § (*t*) 1Sept
E. Yaxley, R. G., *M.C.*, *D.F.C.* § (*t*) 1Sept
N. Hobbs, H. J. § (*t*) 1Sept
S. Hackforth, P. D. W. § (*t*) 1Sept
N. Wright, C. L. Y. § (*t*) 1Sept
Clayton, G. A. V. § (*t*) 1Sept
Alloway, H. V. § (*t*) 1Sept
Meagher, P. E. § (*t*) 1Sept
McGuire, J. W., *A.F.C.* § (*t*) 1Sept
E. Sarsby, C. F. § (*t*) 1Sept
Macdonald, D. F. § (*t*) 1Sept
McBratney, V. H. A., *A.F.C.* § (*t*) 1Sept
Waterhouse, R. H. (*seconded to Canadian Government, 19.8.39*) (*t*) 1Sept

1941

E.* Gibson, L. P. § (*t*) 1Sept
Robinson, B. V., *D.S.O.*, *D.F.C.* § (*t*) 1Sept
Bertram, S. S., *D.F.C.* § (*t*) 1Sept
Woodhouse, H. de C. A., *D.F.C.*, *A.F.C.* § (*t*) 1Sept
Fraser, B. A. § (*t*) 1Sept
Pakenham, R. B. (*Capt., Border R.*) § (*t*) 1Sept
McIntyre, K. J., *O.B.E.* (*Capt. R.T.R.*) § (*t*) 1Sept
Stansfeld, P. W. (*Capt., R.T.R.*) § (*t*) 1Sept
Lacey, T. K. (*Capt., Gloster R.*) § (*t*) 1Sept
Ferrers, R. C. MacK. (*Capt., Cameronians*) § (*t*) 1Sept
Deacon, J. W. (*Capt., Worc. R.*) § (*t*) 1Sept
Troop, C. L. (*Capt., D.W.R.*) § (*t*) 1Sept
Maxwell, H. L., *D.S.O.* (*Capt., North'n R.*) § (*t*) 1Sept
Skelton, R. E. S. (*Capt., R.T.R.*) § (*t*) 1Sept
Joyce, E. D. (*Capt., R.A.*) § (*t*) 1Sept
Evans, C. A. H. † (*t*) 1Sept
Vivian, R. L. § (*t*) 1Sept
de Gruyther, A. A., *D.F.C.* † (*t*) 1Sept
Slade, R. G. † (*t*) 1Sept
Southwell, J. M. § (*t*) 1Sept
N. Musson, R. G. § (*t*) 1Sept
Elworthy, S. C., *D.S.O.*, *D.F.C.*, *A.F.C.* § (*t*) 1Sept
S.* Innes-Crump, J. E. § (*t*) 1Sept
Vines, D. S. E., *O.B.E.* ‡ (*t*) 1Sept
Butler, G. C. ‡ (*t*) 1Sept
Winn, R. I. B. ‡ (*t*) 1Sept
Pinkerton, G. C., *D.F.C.* ¶ (*t*) 1Sept
Corry, R. T., ¶ (*t*) 1Sept
McComb, J. E., *D.F.C.* ¶ (*t*) 1Sept
Guinness, T. L. E. B., *O.B.E.*, *M.P.* ø (*t*) 1Sept
Haslam, J. A. G., *M.C.*, *D.F.C.* (*ret*) § (*w*) 1Dec
Brown, J. A. S. § (*t*) 1Dec
McGhie, I. J. § (*t*) 1Dec
N. Harrison, R. A. I. § (*t*) 1Dec
S. Rusher, D. H. S. § (*t*) 1Dec
Lee, D. H. § (*t*) 1Dec
Lister, R. C. F., *D.F.C.* § (*t*) 1Dec
N. Gordon, J. A. G. § (*t*) 1Dec
Iles, G. B. ¶ (*t*) 1Dec
Smith, K. B. F., *D.S.O.* § (*t*) 1Dec
Barker, J. L. † (*t*) 1Dec
Maffett, J. F. (*Capt. D.W.R.*) § (*t*) 1Dec
Gyll-Murray, J. E. C. G. F., *D.S.O.* § (*t*) 1Dec

1941

Sanders, P. J., *D.F.C.* § (*t*) 1Dec
Hodder, C. C., *A.F.C.* § (*t*) 1Dec
N. Styles, H. M., *D.S.O.* § (*t*) 1Dec
Wright, G. J. § (*t*) 1Dec
A. Coventry, H. R. § (*t*) 1Dec
Crosbie, J. L. § (*t*) 1Dec
Manning, F. J., *w.s.* § (*t*) 1Dec
E. Groom, A. D. § (*t*) 1Dec
MacDougall, J., *D.F.C.* (*Capt., D.C.L.I.*) § (*t*) 1Dec
Tallyour, W. G. (*Capt., Camerons*) § (*t*) 1Dec
S. Parnaby, G. S. A. § (*t*) 1Dec
S. Crawford, R. C. § (*t*) 1Dec
Bitmead, E. R. § (*t*) 1Dec
Black, J. B., *D.F.C.* § (*t*) 1Dec
Burns, R. J. B. § (*t*) 1Dec
Duncan, J. † (*t*) 1Dec
Hoskins, H. V. † (*t*) 1Dec
A. Wood, B. A. C. § (*t*) 1Dec
N. Meynell, E. L. F. § (*t*) 1Dec
N. Revell, J. D. T. § (*t*) 1Dec
S. Richmond, G. A. § (*t*) 1Dec
Leggate, J. R. § (*t*) 1Dec
Piercy, E. K. § (*t*) 1Dec
Gilbert, G. T. † (*t*) 1Dec
Fleming, P. † (*t*) 1Dec
Donaldson, A. H., *D.F.C.* *A.F.C.* § (*t*) 1Dec
Laws, L. M. † (*t*) 1Dec
Leggate, A. R. † (*t*) 1Dec
Dawson, H. L. † (*t*) 1Dec
Kearney, W. H. † (*t*) 1Dec
Carr, W. E. † (*t*) 1Dec
Loxton, W. W. § (*t*) 1Dec
E. Finlay, D. O., *D.F.C.* § (*t*) 1Dec
A. Barnard, E. F. E. § (*t*) 1Dec
Tuck, J. A. H., *D.F.C.* § (*t*) 1Dec
N. Fleming, C. N., *D.F.C.* § (*t*) 1Dec
Sharp, R. E., *D.F.C.* § (*t*) 1Dec
Carey, G. V. ‡ (*t*) 1Dec
Gandy, G. L. ‡ (*t*) 1Dec
Davy, B. A. ‡ (*t*) 1Dec
Fenton, H. A. ‡ (*t*) 1Dec
Wright, C. F. C., *D.F.C.* ‡ (*t*) 1Dec
Howard, L. W., *D.F.C.* ‡ (*t*) 1Dec
Avent, M. T. ¶ (*t*) 1Dec
Kellett, R. G., *D.S.O.*, *D.F.C.* ¶ (*t*) 1Dec
Stanley, M. J. C. ¶ (*t*) 1Dec
Churchill, W. M., *D.S.O.*, *D.F.C.* ø (*t*) 1Dec
Nicholls, T. H. L. † (*t*) 1Dec
Wild, F. W. L. § (*t*) 1Dec
Pattison, R. V. L. § (*t*) 1Dec
Murray, A. D., *D.F.C.* † (*t*) 1Dec
Chater, G. F., *D.F.C.* § (*t*) 1Dec
Blake, M. V., *D.F.C.* § (*t*) 1Dec
Muspratt-Williams, M. J. (*Capt., Lincoln R.*) § (*t*) 1Dec

1941

Hallmark, N. B., *D.F.C.*, *A.F.C.* (*Capt., Cheshire R.*) § (*t*) 1Dec
N. Cattell, D. E. † (*t*) 1Dec
Brolly, J. B. † (*t*) 1Dec
Pawson, G. I. § (*t*) 1Dec
Gordon-Finlayson, J. R., *D.S.O.*, *D.F.C.* § (*t*) 1Dec
A. Ronald J. D. § (*t*) 1Dec
Simmons, D. G. § (*t*) 1Dec
Yorke, D. C., *D.S.O.* † (*t*) 1Dec
H. Mason, A. J., *D.F.C.* § (*t*) 1Dec
A. Cooper, C. S. § (*t*) 1Dec
H. Wallace, G. E. § (*t*) 1Dec
N. Boxer, H. E. C. § (*t*) 1Dec
S. Melvin, J. D. § (*t*) 1Dec
A. Buchanan, T. M. § (*t*) 1Dec
Miller, A. W. D. § (*t*) 1Dec
A. Jones, R. I. § (*t*) 1Dec
Townsend, P. W., *D.S.O.*, *D.F.C.* § (*t*) 1Dec
S. Bromley, N. B. R. § (*t*) 1Dec
Philpott, P. T., *q.s.* (*w*) § (*t*) 1Dec
Beresford, T. B. de la P., *D.F.C.* § (*t*) 1Dec
A. Thornewill, E. W. § (*t*) 1Dec
Kelly, D. P. D. G. § (*t*) 1Dec
Slater, J. H., *A.F.C.* § (*t*) 1Dec
Nicholls, C. W. K., *w.s.* † (*t*) 1Dec
E.* Burns, R. E., *D.F.C.* § (*t*) 1Dec
Tait, C. E. R., *D.F.C.* § (*t*) 1Dec
Fulton, J., *D.F.C.*, *A.F.C.* † (*t*) 1Dec
Mellor, K. J. (*Seconded to Canada*, 19.8.39) § (*t*) 1Dec
Surplice, W. E., *D.F.C.* † (*t*) 1Dec
Rampling, K. J. § (*t*) 1Dec
Garvin, G. D. § (*t*) 1Dec
Stickley, L. J., *O.B.E.*, *D.F.C.* † (*t*) 1Dec
Widdowson, R. P. § (*t*) 1Dec
Macdonald, D. C. R. § (*t*) 1Dec
Coad, R. M., *A.F.C.* † (*t*) 1Dec
Fothergill, C. § (*t*) 1Dec
Batchelor, K. S., *D.F.C.* † (*t*) 1Dec
Fenwick-Wilson, R. M., *A.F.C.* § (*t*) 1Dec
Dupont, R. E. (*Seconded to Canada*, 19.8.39) § (*t*) 1Dec
Lindeman, G. M. † (*t*) 1Dec
Wood, V. C., *A.F.C.* § (*t*) 1Dec
Wells, W. G. † (*t*) 1Dec
Smith, R. N. † (*t*) 1Dec
S. Millar, J. C. § (*t*) 1Dec
Nelson, E. T. T. § (*t*) 1Dec
Plant, P. L., *p.s.a.* (*ret*) § (*w*) 25Dec

1942

England, T. H., *D.S.C.*, *D.F.C.* (*ret*) § (*w*) 22Jan
Willock, C. A. B., *A.F.C.* (*ret.*) § (*w*) 21Feb
N. Walker, E. R. M. § (*t*) 1Mar
Spence, G. J. § (*t*) 1Mar
Young, J. W. § (*t*) 1Mar
Ph. Bicknell, L. C. § (*t*) 1Mar
Smith, P. H. ‡ (*t*) 1Mar
Loton, A. G., *A.F.C.* ‡ (*t*) 1Mar
Jenkins, H. F., *A.F.C.* ‡ (*t*) 1Mar
Overbury, G. F. ‡ (*t*) 1Mar
Simons, G. A. ‡ (*t*) 1Mar
Mackenzie, I. W. C., *A.F.C.* ‡ (*t*) 1Mar
Moir, J. F., *A.F.C.* ‡ (*t*) 1Mar
Veal, J. B., *A.F.C.* ‡ (*t*) 1Mar
Barling, L. C. ‡ (*t*) 1Mar
Bateman, W. L. ‡ (*t*) 1Mar
Spencer, D. G. H. § (*t*) 1Mar
Holmes, A. J., *A.F.C.* ‡ (*t*) 1Mar
Tatnall, J. B. ‡ (*t*) 1Mar
Carey, A. M. ‡ (*t*) 1Mar
Heyworth, J. H. ‡ (*t*) 1Mar
Ward, *Hon.* E. F. ‡ (*t*) 1Mar
McAulay, W. McA. ‡ (*t*) 1Mar
Hilton, F. W., *A.F.C.* ‡ (*t*) 1Mar
Kirkpatrick, I. ¶ (*t*) 1Mar
Le May, W. K., *O.B.E.* ¶ (*t*) 1Mar
PT. O'Donnell, G. C., *D.F.C.*, *A.F.C.* (*ret*) § (*t*) 1Mar
Thompson, J. M., *D.F.C.* † (*t*) 1Mar
Humpiries, R. H. (*Capt., P.W. Vols.*) § (*t*) 1Mar
Potter, S. H. ‡ (*t*) 1Mar
Woodhead, N. H., *D.S.C.*, *A.F.C.* ‡ (*t*) 1Mar
Raeburn, H. W., *A.F.C.* ‡ (*t*) 1Mar
Pope, R. P. P., *D.F.C.*, *A.F.C.* ‡ (*t*) 1Mar
Clarkson, C. ‡ (*t*) 1Mar
Cummings, E. D., *D.F.C.* ‡ (*t*) 1Mar
Pickard, W. J. ‡ (*t*) 1Mar
Rowe, E. L. J. ‡ (*t*) 1Mar
Pike, C. A., *A.F.C.* ‡ (*t*) 1Mar
Duggan, J. W. ‡ (*t*) 1Mar
Foss, P. S., *w.s.* ‡ (*t*) 1Mar
Robinson, M., *A.F.C.* ¶ (*t*) 1Mar
Campbell-Orde, I. R. ø (*t*) 1Mar
Hallam, M., *D.F.C.* † (*t*) 1Mar
Lasbery, F. J. O. † (*t*) 1Mar
Smith, D. C. † (*t*) 1Mar
Campbell - Voullaire, E. G., *D.F.C.* † (*t*) 1Mar
Carroll, B. G. § (*t*) 1Mar
Pelly-Fry, J. E. † (*t*) 1Mar
Stevens, P., *D.F.C.* † (*t*) 1Mar

1942

Maling, J. R., *A.F.C.* † (*t*) 1Mar
Wasse, K. M. M., *D.F.C.* † (*t*) 1Mar
Case, A. A. § (*t*) 1Mar
Brown, A. C. § (*t*) 1Mar
S. Smith, S. R. R. § (*t*) 1Mar
Raine, J. J. § (*t*) 1Mar
Harger, G. P., *D.F.C.* § (*t*) 1Mar
Gardner, W. S., *D.F.C.* § (*t*) 1Mar
Glover, J. N. § (*t*) 1Mar
Edwards, R. I. K. *D.F.C.* § (*t*) 1Mar
Sutton, H. T. † (*t*) 1Mar
Herington, C. F. † (*t*) 1Mar
Saunders, A. E. † (*t*) 1Mar
Fuller, J. A. C. (*Lt., R. Scots*) § (*t*) 1Mar
Maydwell, W. S. G., *D.F.C.* (*Lt., Somerset L.I.*) § (*t*) 1Mar
Black, E. R. E., *O.B.E.*, (*Lt., R. War. R.*) § (*t*) 1Mar
Garside, K. V., *D.F.C.* § (*t*) 1Mar
N. Banthorpe, E. § (*t*) 1Mar
A. Foster, F. R. § (*t*) 1Mar
Ph. Smith-Rewse, B. E. § (*t*) 1Mar
E. Atkins, A. R. § (*t*) 1Mar
A. Lumsden, D. O. F. § (*t*) 1Mar
Darwen, J., *D.F.C.* § (*t*) 1Mar
I.A. Green, J. D. § (*t*) 1Mar
N. Longmore, R. M., *O.B.E.* § (*t*) 1Mar
Rivett-Carnac, T. S., *D.F.C.* § (*t*) 1Mar
Dudgeon, A. G., *D.F.C.* § (*t*) 1Mar
Eaton, E. C. § (*t*) 1Mar
Hopcraft, F. C., *D.F.C.* § (*t*) 1Mar
Gates, R. T. F. § (*t*) 1Mar
Mack, R. E. X., *D.F.C.* § (*t*) 1Mar
Pope, V. A. § (*t*) 1Mar
Rainsford, F. F. † (*t*) 1Mar
Cooke, H. D. § (*t*) 1Mar
Lunn, J. C. McG., *A.F.C.* § (*t*) 1Mar
S. Davies, D. § (*t*) 1Mar
E. Whiteley, E. A., *D.F.C.* § (*t*) 1Mar
Kitley, R. W. G. § (*t*) 1Mar
Fletcher, A. W., *D.F.C.* † (*t*) 1Mar
Simpson, H. P., *A.F.C.*, *M.M.*, *A.F.M.* § (*t*) 1Mar
Bennett, A. D., *A.F.C.* ‡ (*t*) 1Mar
Beaumont, J., *A.F.C.* ‡ (*t*) 1Mar
Louis, R. ‡ (*t*) 1Mar
Hawkins, C. R. J., *A.F.C.* ‡ (*t*) 1Mar
Knocker, K. D. ‡ (*t*) 1Mar
Capper, N. J., *A.F.C.* † (*t*) 1Mar

1942

Wilson, H. J., *A.F.C.* ‡ (*t*) 1Mar
Dobson, J. A. ‡ (*t*) 1Mar
Miller, A. G., *D.F.C.* ¶ (*t*) 1Mar
Denholm, G. L., *D.F.C.* ¶ (*t*) 1Mar
Maclachlan, A. M. ¶ (*t*) 1Mar
Clark, D. de B. ¶ (*t*) 1Mar
Johnstone, A. V. R., *D.F.C.* ¶ (*t*) 1Mar
Urie, J. D. ¶ (*t*) 1Mar
Flew, G. P. § (*t*) 1Mar
Legge, P. (*Capt., R.A.*) § (*t*) 1Mar
N. Russell, J. B. § (*t*) 1Mar
Fryer, G. V., *A.F.C.* † (*t*) 1Mar
Bray, N. A. N., *D.F.C.* § (*t*) 1Mar
Kent, J. A., *D.F.C., A.F.C.* § (*t*) 1Mar
Stevens, M. M. J. § (*t*) 1Mar
Evans, T. M. † (*t*) 1Mar
Smith, R. L. † (*t*) 1Mar
Wilson, J. R., *D.F.C.* § (*t*) 1Mar
Riley, J. † (*t*) 1Mar
Thomas, F. M. † (*t*) 1Mar
S. Horne, G. E. § (*t*) 1Mar
N. Sheehan, G. H. † (*t*) 1Mar
Blackwood, W. D., *D.F.C.* (*Capt. R.T.R.*) § (*t*) 1Mar
Holford, H. A. R. § (*t*) 1Mar
Fazan, T. W. C. † (*t*) 1Mar
Pippet, E. F. † (*t*) 1Mar
Olney, A. B. § (*t*) 1Mar
Hutchings, P. D. R., *A.F.C.* † (*t*) 1Mar
Lerwill, G. F., *D.F.C.* § (*t*) 1Mar
Lombard, P. A. § (*t*) 1Mar
Smith, A. M. † (*t*) 1Mar
E.*Holder, R. R. § (*t*) 1Mar
Hyde, E. L., *D.F.C.* † (*t*) 1Mar
Rankin, J., *D.S.O., D.F.C.* † (*t*) 1Mar
Cheatle, G. A. L. § (*t*) 1Mar
Ph. Heath, P. G. § (*t*) 1Mar
Bragg, P. H. § (*t*) 1Mar
Gibson, G. H. N., *D.F.C.* § (*t*) 1Mar
Harvey, R. B. § (*t*) 1Mar
Stubbs, R. D., *D.F.C.* § (*t*) 1Mar
Jones, C. H., *D.F.C.* § (*t*) 1Mar
James, A. G. T. † (*t*) 1Mar
Masterman, C. A., *O.B.E.* § (*t*) 1Mar
MacDonald, D. S., *D.F.C.* § (*t*) 1Mar
Sellick, B. D., *D.F.C.* § (*t*) 1Mar
Love, R. C., *D.F.C.* § (*t*) 1Mar
Wurtele, E. L. § (*t*) 1Mar
Marlow, F. A. † (*t*) 1Mar
N. Halley, J. C. † (*t*) 1Mar

1942

Cox, R. B. † (*t*) 1Mar
Gillam, D. E., *D.S.O., D.F.C., A.F.C.* § (*t*) 1Mar
Ayling, R. C. § (*t*) 1Mar
Peters - Smith, M. V., *D.F.C.* § (*t*) 1Mar
Hutton, E. P. W., *A.F.C.* † (*t*) 1Mar
Greenhalgh, J. § (*t*) 1Mar
McAllister, F. R. § (*t*) 1Mar
Dennis, W. T. § (*t*) 1Mar
Sayers, F. L. § (*t*) 1Mar
Stewart, R. W., *A.F.C.* § (*t*) 1Mar
E. Hickman, A. A. F. § (*t*) 1Mar
Graham, E. § (*t*) 1Mar
Farley, W. R., *D.F.C.* ‡ (*t*) 1Mar
Blackwood, G. D. M. ‡ (*t*) 1Mar
Nelson, H. E. R. ‡ (*t*) 1Mar
Glover, A. M. ‡ (*t*) 1Mar
Bain, F. G. L. ‡ (*t*) 1Mar
McGinn, B. J. ‡ (*t*) 1Mar
Royce, W. B., *D.F.C.* ¶ (*t*) 1Mar
Boyd, R. F., *D.S.O., D.F.C.* ¶ (*t*) 1Mar
Little, J. H., *D.F.C.* ¶ (*t*) 1Mar
Gough, K. W. ¶ (*t*) 1Mar
Corry, B. G., *D.F.C.* ø (*t*) 1Mar
Campbell, T. W., *A.F.C.* ‡ (*t*) 1Mar
Arthur, C. E. F., *A.F.C.* ‡ (*t*) 1Mar
I. Montgomery - Moore, R. J. (*ret*) § (*w*) 29Mar
N. Cornabe, K. E. § (*t*) 1June
Anderson, M. F., *D.F.C.* ¶ (*t*) 1June
Bayliss, N. M. § (*t*) 1June
Maxwell, P. H. ‡ (*t*) 1June
Baxter, R. E. § (*t*) 1June
N. Voyce, J. B. § (*t*) 1June
Ph. Burgis, F. S. D. § (*t*) 1June
Newall, F. L. § (*t*) 1June
S. Chorlton, J. A. § (*t*) 1June
Mathias, L. § (*t*) 1June
King, C. F. § (*t*) 1June
Cook, R. N. § (*t*) 1June
Isacke, C. G. § (*t*) 1June
O'Neill, J. A., *D.F.C.* § (*t*) 1June
Mahony, G. J. C. ‡ (*t*) 1June
Harben, N. R., *D.F.C.* ‡ (*t*) 1June
Douglas-Hamilton, *Lord* M. A. ‡ (*t*) 1June
Rogenhagen, A. E. (*ret*) § (*t*) 1June
Watson-Smyth, G. F. (*Capt., D.C.L.I.*) § (*t*) 1June
E. Oats, V. R. § (*t*) 1June
Slee, C. E., *A.F.C.* § (*t*) 1June
Grece, C. M. M., *D.F.C.* § (*t*) 1June
Bisdée, W. M. § (*t*) 1June

1942

Davenport, J. R. (*Lt., RA.*) § (*t*) 1June
Field, J. A., *A.F.C.* † (*t*) 1June
Johnson, H. B. § (*t*) 1June
Rabagliati, A. C., *D.F.C.* † (*t*) 1June
Prichard, R. J. P., *A.F.C.* § (*t*) 1June
N. Simpson, C. H. § (*t*) 1June
N. Taylor, A. M. § (*t*) 1June
Kerr, D. A., *D.S.O.* § (*t*) 1June
Inness, W. I. C. § (*t*) 1June
Darling, V. C. § (*t*) 1June
Burges, C., *D.F.C.* § (*t*) 1June
Bentley, A. M. (*t*) 1June
N. Shand, W. P. § (*t*) 1June
I. Ingle, W. H. § (*t*) 1June
Powell, R. P. R., *D.F.C.* § (*t*) 1June
Astley, P. M. § (*t*) 1June
Humphris, J. H. § (*t*) 1June
Tait, J. B., *D.S.O., D.F.C.* § (*t*) 1June
Godfrey, O. § (*t*) 1June
N. Bangay, R. J. M. § (*t*) 1June
Barron, O. J. M., *D.F.C.* § (*t*) 1June
Goodman, H. R. § (*t*) 1June
Pedley, M. G. F. § (*t*) 1June
Lowe, G., *D.F.C.* § (*t*) 1June
Davis, W. A. L. § (*t*) 1June
Greswell, J. H. § (*t*) 1June
N. Moseby, W. G. † (*t*) 1June
Knight, M. W. B., *D.F.C.* † (*t*) 1June
Annand, A. D. † (*t*) 1June
N. Drapper, C. E. § (*t*) 1June
Kingwill, A. N., *A.F.C.* ‡ (*t*) 1June
Cox, G. M., *M.C., A.F.C.* ‡ (*t*) 1June
Middleton, G. D. ‡ (*t*) 1June
Burnett, R. L., *A.F.C.* ‡ (*t*) 1June
Selby-Lowndes, G. H. W., *A.F.C.* ‡ (*t*) 1June
O'Farrell, G. F. P. ‡ (*t*) 1June
Snelling, L. H., *A.F.C.* ‡ (*t*) 1June
Hooper, W. E., *A.F.C.* ‡ (*t*) 1June
Carr, S. J. H., *D.F.C.* ‡ (*t*) 1June
Black, H. R., *A.F.C.* ‡ (*t*) 1June
Hewett, B. A. ¶ (*t*) 1June
Grant-Ferris, R. G., *M.P.* ¶ (*t*) 1June
Homersham, F. S., *A.F.C., D.C.M., M.M.* ‡ (*t*) 1June
Gomm, C. L., *D.F.C.* † (*t*) 1June
S. Slater, K. § (*t*) 1June
Bell, J. R. I. § (*t*) 1June
Farmer, J. N. W., *D.F.C.* § (*t*) 1June
Tipping, P. A. § (*t*) 1June

1942

McGlinn, D. J. (*Seconded to Canada, 19.8.39*) § (*t*) 1June

N. Sisley, A. F. M. † (*t*) 1June

Wildey, R. K., *D.F.C.* § (*t*) 1June

Butterworth, J. § (*t*) 1June

Brooks, E. J., *D.F.C.* † (*t*) 1June

Jones, E. G., *D.S.O.*, *D.F.C.* † (*t*) 1June

N. Burnett, J. B. † (*t*) 1June

Nathan, B. G. D. § (*t*) 1June

Gilchrist, P. A., *D.F.C.* † (*t*) 1June

Jones, G. D., *D.F.C.* † (*t*) 1June

Garlick, H. J., *D.F.C.* † (*t*) 1June

Ware, E. M., *D.F.C.* § (*t*) 1June

Rosier, F. E., *D.S.O.* § (*t*) 1June

Biddell, W. H., *D.F.C.* † (*t*) 1June

Sandeman, B. J. § (*t*) 1June

Walker, P. R., *D.F.C.* § (*t*) 1June

Morgan, T. F. D., *D.F.C.* § (*t*) 1June

Hadfield, P. † (*t*) 1June

Riley, W. † (*t*) 1June

Dobb, B. E. † (*t*) 1June

Brown, R. B. ‡ (*t*) 1June

Johnson, P. W., *A.F.C.* ‡ (*t*) 1June

Donaldson, G. F. K., *A.F.C.* ‡ (*t*) 1June

Gibbs, E. P. P., *D.F.C.* ‡ (*t*) 1June

Seymour-Price, G. P. ‡ (*t*) 1June

Naish, A. L. T. ‡ (*t*) 1June

Garnons-Williams, R. P., *A.F.C.* ‡ (*t*) 1June

Clouston, A. E., *A.F.C.* ‡ (*t*) 1June

Skinner, S. H. ¶ (*t*) 1June

Hope, *Sir* Archibald P., *Bt.*, *D.F.C.* ¶ (*t*) 1June

Budd, G. O., *D.F.C.* ¶ (*t*) 1June

Beaumont, S. G. ¶ (*t*) 1June

Cunningham, J., *D.S.O.*, *D.F.C.* ¶ (*t*) 1June

Griffiths, C. D., *D.F.C.* ¶ (*t*) 1June

Stockdale, G. G. ¶ (*t*) 1June

Stead, P. K. ¶ (*t*) 1June

Vaux, P. D. O. ø (*t*) 1June

Squadron Leaders.

1918 to 1937

Shepherd, P. A. (*ret*) § 1Apr.18
Whitehead, R. P. (*ret*)§ 1Apr.18
Cooper, A. R. C. (*ret*) § 1Apr.18
Long, W. D., *O.B.E.* (*ret*) § 1Apr.18
Burchall, P. R., *O.B.E.* (*ret*) § 1Apr.18
Michell, H. A., *O.B.E.* (*ret*) § 1Jan.19
Gordon, C. F., *O.B.E.*, *M.C.*, *D.F.C.* (*ret*) § 30June22
Hayward, C. H., *p.s.a.* (*ret*) § 30June23
Leslie, R. F. S., *D.S.C.* *D.F.C.*, *A.F.C.* (*ret*) § 1Jan.24
S. Greenwood, V. (*ret*) § 1Jan.24
Ridley, C. A., *D.S.O.*, *M.C.* (*ret*) § 1Jan.25
Hall, G. H., *A.F.C.* (*ret*) § 1Jan.25
Dawes, H., *O.B.E.* (*ret*) § 1Jan.25
Benge, A. N. (*ret*) § 1July25
Somerset-Leeke, A. F., *O.B.E.* (*ret*) § 1Jan26
Gordon, J. F., *D.F.C.* (*ret*) § 1Jan.26
Cloete, D., *M.C.*, *A.F.C.* (*ret*) § 1Jan.26
St. Noble, C. (*ret*) § 1July27
Bond, A. G., *A.F.C.* (*ret*) § 29May29
Adams, F. P. (*ret*) § 8Jan.30
E. Everton, W. B. (*ret*) § 5Mar.30
Sanceau, R. J. (*ret*) § 7Jan.31
Ardley, E. L. (*ret*) § 30June31
Ranson, G. E. § 1Feb32
Earp, D. S., *D.F.C.*(*ret*)§ 1June32
Chapman, C., *D.S.C.* (*ret*) § 1Apr34
Ph. Isaac, F. H., *D.F.C.* (*ret*) § 1Feb35
Lewin, B. A. S. (*ret*) § 1Dec35
Love, A. H., *p.s.a.* (*ret*) §1June36
⊗ **A.** Carey, D. H. § 1Dec36
Hyde, A. A. C. § 1Apr37
Hart, R. D. McE. 1Apr37
E. Turner, J. 1Apr37

1938

Goodman, L. E. § 1July
MacEwen, K. A. K. § 1July
I. Murray, S. S. § 1Aug
E. Baird, W. R. § 1Aug
Keary, R. C. (*ret*) § 1Aug
Whistondale, G. F. § 1Aug
Cubitt, L. A. § 1Aug
N. Paddon, B. § 1Aug
Pollock-Gore, F. A. J. § 1Aug
Chadwick, R. § 1Oct
S.*i. Bellairs, E. H., *p.s.a.* § 1Oct
Stephenson, G. D. § 1Oct
Elliott, E. D. § 1Oct
Marsack, A. H., *M.B.E.* (*ret*) § 1Dec
Tindal, N. H. J. 1Dec
Pickersgill, W. † 1Dec
Lockett, C. E. S. § 1Dec
Outram, C. M. H. † 1Dec
Belchem, L. G. 1Dec

1939

S. Gay, G. W. § 1Jan
Catt, R. G. E. † 1Feb
Turner, W. H. N. *D.F.C.*§ 1Feb
Grace, A. D. § 1Feb
Moore, J. G. G. § 1Apr
A. Howell, E. A., *D.F.C.* § 1Apr
Bax, A. R. G. § 1Apr
Seymour, P. de G. H. 1Apr
Byram, C. S. § 1Apr
A. Tidd, H. R. § 1Apr
Smail, W. J. † 1June
A. Watson, R. G. § 1June
Knox, B. W. § 1July
A. Jarand, A. H. § 1Aug
A. Prier, R. G. § 1Aug
MacDonnell, A. R. D., *D.F.C.* § 1Aug
Goatcher, C. A. ‡ 21Aug
Richmond, E. J. § 23Aug
Sherwood, *Lord* ¶ 24Aug
Earl of Lincoln ¶ 24Aug
Harrison, D. J. ‡ 25Aug
Schofield, C. H. ‡ 27Aug
Spence, E. H. D. ‡ 29Aug
Taylor, F. J. ‡ 1Sept
Hicks, G. R., *D.F.C.* ‡ 1Sept
Martin, L. G. ‡ 1Sept
Stockbridge, J. B. ‡ 1Sept
Bullmore, F. T. K. ‡ 2Sept.
Clark, C. C. ‡ 3Sept
Bennett-Baggs, J. L. N. ‡ 4Sept
Green, D. S. ‡ 7Sept
N. Browne, T. E. W. ‡ 18Sept
A. Jackson-Taylor, P. S., *p.s.a.* (*ret*) § (*w*) 3Dec

1940

Smith, F. G. L., *D.F.C.* (*Lt. 5 Bn. Linc. R., T.A.*) § 1Jan
Cairnes, A. E. § (*t*) 1Jan
Golledge, G. W. § (*w. 27 Sept. 40*) (*t*) 1Jan
Bushell, R. J. ¶ 1Jan
Lovering, W. F. ‡ 12Feb
Whitaker, R., *M.B.E.* (*ret*) § (*t*) 1Mar
Harvey, W. A. (*ret*) § (*t*) 1Mar
E. Bell, J. W., *D.S.M.* (*ret*) § (*t*) 1Mar
King, L. L., *D.F.C.* ‡ (*t*) 1Mar
Barrow, H. A. J. de S. ‡ (*t*) 1Mar
Williams, H. J. A. ‡ (*w 5 Apr. 42*) (*t*) 1Mar
Lydall, D. W. ‡ (*t*) 1Mar
Vick, J. A. ¶ (*w 10 May 41*) (*t*) 1Mar
Vickers, T. R. § (*w*) 16May
West, H. § (*w 21 Nov. 41*) (*t*) 1June
Hollick, A. P. § (*t*) 1June
Fielden, S. S. (*Capt., R.A.*) § (*t*) 1June
A. Jackson, I. C. § (*t*) 1June
A. Morris, B. G. § 1June
Pritchard, S. G. † (*t*) 1June
Reeve, R. W., *D.F.C.*, *A.F.C.*, *M.M.* ‡ (*t*) 1June
Harkness, H. ‡ (*t*) 1June
Hill, A. E. ‡ (*t*) 1June
Craik, D. A. ‡ (*t*) 1June

1940

Glover, C. H., *O.B.E.* ‡ (*t*) 1June
May, P. R., *A.F.C.* ‡ (*w 23 Dec. 40*) (*t*) 1June
Chambers, T. C. ‡ (*w 23 Dec. 40*) (*t*) 1June
Warner, R. C. ‡ (*t*) 1June
Devitt, P. K. ø (*w 17 May 41*) (*t*) 1June
Barlow, *Sir* R. H., *Bt.* *A.F.C.* (*ret*) § (*w 23 Dec.. 40*) (*t*) 1Sept
Buchanan, J. W. § (*t*) 1Sept
Ph. Lewis, G. C. R. § (*t*) 1Sept
Ph. Seys, R. G., *D.F.C.* § (*t*) 1Sept
Everest, M. H. de L. § (*t*) 1Sept
Torrens, D. C. § (*t*) 1Sept
A. Arney, J. W. § (*t*) 1Sept
Balden, D. W. § 1Sept
Barrett, J. H. § (*t*) 1Sept
Pinfold, H. M. § (*t*) 1Sept
Forshaw, R. G. † (*t*) 1Sept
Harrison, G. E. § (*t*) 1Sept
Corkery, M. P. C. § (*t*) 1Sept
Kane, M. M., *M.B.E.* § (*t*) 1Sept
S. McIntyre, D. § (*t*) 1Sept
Larkin, H. R., *A.F.C.* † (*w 12 Apr. 41*) (*t*) 1Sept
Brown, H. L. I. † (*t*) 1Sept
Oakley, B. A. ‡ (*t*) 1Sept
Bell, S. H. ‡ (*t*) 1Sept
Leborgne, P. R. J. ‡ (*t*) 1Sept
Kayll, J. R., *D.S.O.*, *D.F.C.* ¶ (*t*) 1Sept
Mitchell, H. M., *D.F.C.* ¶ (*t*) 1Sept
E. Hayman, W. G. E. (*ret*) § (*w*) 14Sept
E. Hosking, J. W., *M.B.E.* (*ret*) § (*w*) 1Oct
Wardle, C. E. (*ret*) § (*w*) 8Oct
Bell, G. B. M. § (*t*) 1Dec
Ruston, P. † (*t*) 1Dec
Mercer, J. § (*t*) 1Dec
King. R. H. S † (*t*) 1Dec
Fair, A. D. C. † (*t*) 1Dec
Banks, D. K., *A.F.C.* † (*t*) 1Dec
Trumble, A. J. § (*t*) 1Dec
Selkirk, W. R. † (*w 28 Dec. 41*) (*t*) 1Dec
Bocking, A. L., *D.F.C.* § (*w 30 Oct. 41*) (*t*) 1Dec
Jupp, B. B. † (*t*) 1Dec
Moseley, O. R. C. † (*t*) 1Dec
Hawkins, C. E † (*t*) 1Dec
Hutchins, C. J. K. § (*w 12 Dec. 41*) (*t*) 1Dec
Lewer, L. A. G. S. § (*t*) 1Dec
Hoggarth, J. V. § (*t*) 1Dec
Mulford, W. E. § (*t*) 1Dec
Milward, R. A., *D.F.C.* † (*t*) 1Dec
A. McLaughlin, J. § (*t*) 1Dec
Mills, R. S., *D.F.C.* § (*t*) 1Dec
Bartlett, J. S., *D.F.C.* ‡ (*t*) 1Dec
Longfield, C. P. ‡ (*w 8 Dec. 41*) (*t*) 1Dec
Long, S. G. ‡ (*t*) 1Dec
Arnold, E. E., *D.F.C.* (*ret*) § (*w*) 20Dec

⊗ Qualified to perform A.I.D. duties.

1941

Page, A. D., *M.M.* ‡ (*w*) 1Jan
Hay, J. C. M. (*ret*) § (*w*) 4Feb
Casley, W. E. † (*t*) 1Mar
Martin, E. W. † (*t*) 1Mar
Eyres, D. I. C. § (*t*) 1Mar
Wright, N. W. § (*t*) 1Mar
Cooke, M. H. T. § (*t*) 1Mar
Sindall, J. H. § (*t*) 1Mar
Wallis, C. B. B., *D.S.O.* § (*w 26 Feb. 42*) 1Mar
Ironside, H. H. A. § (*t*) 1Mar
Darbishire, C. F. † (*t*) 1Mar
Clerke, R. F. H. § (*t*) 1Mar
Harvie, G. de L. § (*t*) 1Mar
Gibbs, R. P. M., *D.F.C.* § (*t*) 1Mar
Smith, C. D. S., *D.F.C.* § (*t*) 1Mar
Towle, J. G. § (*w 25 Jan. 42*) (*t*) 1Mar
Walker, G. C. ‡ (*t*) 1Mar
Duke, A. L. R. ‡ (*t*) 1Mar
Moxham, F. W. ‡ (*t*) 1Mar
Allison, D. G., *A.F.C.* ‡ (*t*) 1Mar
Williams, P. V., *A.F.C.* ‡ (*t*) 1Mar
Walker, G. H. ‡ (*t*) 1Mar
Wardell, F. A., *A.F.C.* ‡ (*t*) 1Mar
Harris, J. A. ‡ (*t*) 1Mar
Gibbon, M. V., *A.F.C.* ‡ (*t*) 1Mar
Worger-Slade, A. N. I. ‡ (*w 1 Mar. 42*) (*t*) 1Mar
Slade, J. D. H., *A.F.C.* ‡ (*t*) 1Mar
Abbott, A. H. ‡ (*t*) 1Mar
Craig, D. H. V., *A.F.C.* ‡ (*t*) 1Mar
Coleman, E. H., *A.F.C.* ‡ (*t*) 1Mar
Kyrke-Smith, C. A. M. ‡ (*t*) 1Mar
Smith, J. H. M. (*t*) 1Mar
Hutchinson, M. M., *A.F.C.* ¶ (*t*) 1Mar
Greaves, G., *A.F.C.* ¶ (*t*) 1Mar
Shewell, J. M. ¶ (*t*) 1Mar
Leather, W. J., *D.F.C.* ¶ (*w 29 Dec. 41*) (*t*) 1Mar
Anderson, G. F. ø (*t*) 1Mar
Nolan, M. W. (*ret*) § (*w*) 10Mar
Bradford, J. R. T. ø (*w*) 28Mar
Fry, W. M., *M.C.* (*ret*) § (*w*) 1Apr
Pearce, A. H., *D.F.C.* (*ret*) § (*w*) 8Apr
Pritchard, C. R. ¶ (*w*) 13Apr
Hockaday, E. R. (*ret*) § (*w*) 21Apr
Aitken, *The Hon.* M., *D.F.C.* ¶ (*w*) 3May
Carpenter, F. (*ret*) § (*w*) 5May
Schreiber, J. S. ø (*w*) 5May
Met. Taylor, G. S. (*ret*) § (*w*) 14May
V.C. Learoyd, R. A. B. † (*w*) 28May
Benito, F. M. (*Capt., S. Lan. R.*) § (*t*) 1June
Gibson, R. D. C., *D.F.C.* † (*t*) 1June
Lambert, R. N. § (*t*) 1June

1941

Wyatt, G. M., *D.F.C.* † (*t*) 1June
N. Marshall, V. E. † (*t*) 1June
Bell, B. § (*t*) 1June
Hyde, G. C. † (*t*) 1June
Penman, W. M. § (*t*) 1June
Donovan, C. J. § (*w 16 Jan. 42*) (*t*) 1June
Hunt, L. L. † (*t*) 1June
Newton-Howes, W. H. R. N. § (*w*) 1June
Robinson, M. L., *D.S.O., D.F.C.* § (*w 29 Oct. 41*) (*t*) 1June
Griffiths, A. R. L. § (*t*) 1June
Burt-Andrews, C. B. E. † (*w 10 Oct. 41*) (*t*) 1June
Burnside, D. H., *D.F.C.* § (*t*) 1June
Hicks, A. J., *A.F.C.* ‡ (*t*) 1June
Bugge, F. H., *A.F.C.* ‡ (*t*) 1June
Davies, C. G. ‡ (*t*) 1June
McKenna, J. F., *A.F.C.* ‡ (*t*) 1June
Legh-Smith, H. L. ‡ (*w 1 Sept. 41*) (*t*) 1June
Abraham, R. B. ‡ (*t*) 1June
Barber, L. T. G., *A.F.C.* ‡ (*t*) 1June
Foster, G. A. C., *A.F.C., w.s.* ‡ (*t*) 1June
Isemonger, A. D. ‡ (*w 13 Jan. 42*) (*t*) 1June
Ward, *The Hon.* G. R. ‡ (*t*) 1June
Bocock, I. M. T. de K. ‡ (*t*) 1June
Nugent, F. D., *A.F.C.* ‡ (*w 6 Sept. 41*) (*t*) 1June
Cudemore, C. W., *M.C., D.F.C.* ‡ (*t*) 1June
Hancocks, M. N. ‡ (*t*) 1June
Gardner, C. ‡ (*t*) 1June
McLaren, W. L. ‡ (*t*) 1June
Tomkins, F. B., *A.F.C.* ‡ (*t*) 1June
Benham, R. ‡ (*t*) 1June
Hayter, H. C. D. ‡ (*t*) 1June
Haywood, A. ‡ (*t*) 1June
Kerr, H., *A.F.C.* ‡ (*t*) 1June
Gibb, J. C. McE. ‡ (*t*) 1June
Keppel, W. B. A. J. ¶ (*t*) 1June
Gilley, D., *D.F.C.* (*ret*) § (*w*) 10June
Du Bourlay, G. G. H. (*ret*) § (*w*) 10June
Malan, A. G., *D.S.O., D.F.C.* † (*w*) 10June
Bennet, R. L. ‡ (*w*) 12June
Lawson, J. (*ret*) § (*w*) 15June
Bader, D. R. S., *D.S.O., D.F.C.* (*ret*) § (*w*) 18June
Key, G. C. O., *D.F.C.* † (*w*) 19July
Hull, G. L. B., *D.F.C.* § (*w*) 19July
Allen, R. S., *D.S.O., D.F.C.* † (*w*) 28July
Webster, P. F., *D.S.O., D.F.C.* † (*w*) 2Aug
Noble, C. H. ‡ (*w*) 7Aug

1941

V.C. A. Edwards, H. I., *D.F.C.* § (*w*) 10Aug
Crossley, M. N., *D.S.O., D.F.C.* † (*w*) 11Aug
Hodge, J. H. ¶ (*w*) 12Aug
Atkinson, L. V. E., *D.S.O., D.F.C.* † (*w*) 14Aug
Biggs, D. R., *D.F.C.* § (*w*) 16Aug
Laing, A. T. (*ret*) § (*w*) 19Aug
Cree, J. R., *D.F.C.* § (*w*) 19Aug
Scragg, C., *M.B.E., A.F.C.* § (*w*) 26Aug
Russell, N. M. S. § (*w*) 27Aug
Hall, R. W. M. ‡ (*w*) 1Sept
Brie, R. A. C. ‡ (*w*) 1Sept
Dale, I. G. E. ‡ (*t*) 1Sept
Harrington, P. J. H. † (*t*) 1Sept
Lang, E. J. M. (*Capt., Foresters*) § (*t*) 1Sept
Karran, J. A. C. § (*t*) 1Sept
Jackson, A. D. § (*t*) 1Sept
Webber, E. H. I. (*Lt., Somerset L.I.*) § (*t*) 1Sept
Miller, R. § (*t*) 1Sept
Smythe, A. H., *D.F.C., A.F.C.* † (*w 30 Oct. 41*) (*t*) 1Sept
Banham, A. J., *w.s.* † (*t*) 1Sept
Taylor, R. G. § (*t*) 1Sept
Amlot, D. L., *D.F.C.* § (*t*) 1Sept
Milligan, F. M., *A.F.C.* § (*t*) 1Sept
Roberts, C. L. C † (*t*) 1Sept
Wyrill, R. P. S. † (*t*) 1Sept
Todd-White, R. N. † (*t*) 1Sept
Boffee, N. M., *D.F.C.* † (*t*) 1Sept
Hanks, P. P., *D.F.C.* † (*t*) 1Sept
Foulsham, J. § (*t*) 1Sept
McArthur, J. H. G., *D.F.C.* † (*t*) 1Sept
Thompson, K. T. § (*t*) 1Sept
Williams, W. C. † (*t*) 1Sept
Connolly, P. E. G. G. § (*t*) 1Sept
N. Guthrie, N. D. § (*t*) 1Sept
S. Irvin, J. H. § (*t*) 1Sept
Rogers, A. V. § (*t*) 1Sept
Womersley, A. L., *D.F.C* † (*t*) 1Sept
Holmes, D. H., *A.F.C.* § (*t*) 1Sept
Tomalin, C. D., *A.F.C.* § (*t*) 1Sept
Flowerdew, J. B. † (*t*) 1Sept
Aikens, F., *A.F.C.* § (*t*) 1Sept
Claydon, J. C. § (*w 15 Apr. 42*) (*t*) 1Sept
Jardine, A. M., *A.F.C.* † (*t*) 1Sept
Fergusson, I. A. † (*t*) 1Sept
Elliott, A. J. † (*t*) 1Sept
Abel, L. E. † (*t*) 1Sept
Tomlin, B. S., *D.F.C.* § (*t*) 1Sept
Bennett, W. O. V., *A.F.C. w.s.*, § (*t*) 1Sept
Openshaw, G. T. § (*t*) 1Sept

1941

Harrison, F. † (t) 1Sept
Warren, D. G. † (t) 1Sept
Roncoroni, J. A. † (*w 25 Feb. 42*) (t) 1Sept
Giddings, H. S. † (t) 1Sept
Loudon, M. J., *D.F.C.* † (t) 1Sept
Raphael, G. L., *D.F.C.* † (t) 1Sept
N. Warcup, R. H. § (t) 1Sept
Fowle, F. R. C. § (t) 1Sept
A. Stibbard, F. C. † (t) 1Sept
Bufton, H. E. § (t) 1Sept
Barthold, B. § (t) 1Sept
Menaul, S. W. B., *D.F.C.* § (*w 11 Nov. 41*) (t) 1Sept
Burton, H. F. § (t) 1Sept
Wilson, L. D., *D.F.C.* § (t) 1Sept
Harding, N. C., *D.F.C.* § (t) 1Sept
Rowland, I. T. B. § (t) 1Sept
I. Calnan, T. D. § (t) 1Sept
McConnell, R. H., *D.F.C.* § (*w 1 Apr. 42*) (t) 1Sept
Powell-Shedden, G. ff. *D.F.C.* § (*w 4 Mar. 42*) (t) 1Sept
Edwards, R. S. J., *D.F.C.* § (t) 1Sept
Ault, K. § (t) 1Sept
Fraser, J. G. § (t) 1Sept
Bennett, D. E. § (t) 1Sept
Duke-Woolley, R. M. B. D., *D.F.C.* § (t) 1Sept
Coulson, S. P. § (t) 1Sept
Stidolph, R. N. † (*w 1 Dec. 41*) (t) 1Sept
Beare, P. R., *D.S.O., D.F.C.* § (*w 12 Dec. 41*) (t) 1Sept
Stewart, J. B. † (t) 1Sept
Farrar, M. F. C., *D.F.C.* † (t) 1Sept
Beavis, J., *q.s.* (*war*) (t) 1Sept
N. Beck, A. † (t) 1Sept
Putt, A. R. † (t) 1Sept
Hervey, C. P. V. † (t) 1Sept
Little, E. J., *D.F.C.* § (t) 1Sept
Traill, A. W. T., *D.F.C.* § (t) 1Sept
Mount, C. J., *D.F.C.* § (t) 1Sept
Hurndall, J. W. W., *D.F.C.* (*Capt. 14th/20th H.*) § (t) 1Sept
Buckingham, G. K. § (t) 1Sept
Richardson, C. S. H. † (t) 1Sept
Paterson, V. R., *D.F.C.* † (t) 1Sept
N. Williams, D. E. A. † (t) 1Sept
Storey, G. G. † (t) 1Sept
N. Palmer, E. G. † (t) 1Sept
Lane, G. V., *D.F.C.* † (t) 1Sept
Reid, M. E. † (t) 1Sept
Wedgwood, J. H. † (t) 1Sept
Patrick, P. R. † (t) 1Sept

1941

Simpson, J. W. C., *D.F.C.* † (*w 4 Feb. 42*) (t) 1Sept
Clayton, G. T.B., *D.F.C.* † (t) 1Sept
Roulston, J. F., *D.F.C.* † (*w 1 Oct. 41*) (t) 1Sept
Baldwin, P. H. § (t) 1Sept
Kain, D. § (t) 1Sept
Smyth, J. P. S., *D.F.C.* § (t) 1Sept
Sing, J. E. J., *D.F.C.* † (t) 1Sept
Gadd, A. † (t) 1Sept
Oxley, R. J., *D.S.O., D.F.C.* † (*w 20 Jan. 42*) (t) 1Sept
Smither, G. V. † (t) 1Sept
Harris, G. † (t) 1Sept
Thomas, T. R. *D.F.C.* † (t) 1Sept
Eagleton, N. F., *D.F.C.* † (t) 1Sept
Abrahams, R. J. † (t) 1Sept
N. Oldbury, W. G. † (t) 1Sept
Blomfield, A. S. B., *D.F.C.* † (t) Sept
Cooper, W. C. S. A. † (t) 1Sept
Hamer, L. G., *A.F.C.* † (t) 1Sept
Saunders, G. A. W., *D.F.C.* § (*w 16 Nov. 41*) (t) 1Sept
Duguid, A. G. § (t) 1Sept
Mahler, J. N., *D.F.C.* § (t) 1Sept
Woodward, P. R., *D.F.C.* † (t) 1Sept
Strong, D. M., *A.F.C.* † (t) 1Sept
Olsson, C. L. † (t) 1Sept
Richardson, J. W. B. † (t) 1Sept
Smith, F. M. † (t) 1Sept
Gaunce, L. M., *D.F.C.* † (t) 1Sept
Rowland, T. † (t) 1Sept
Burton, F. E., *D.F.C.* † (t) 1Sept
Denison, R. W. † (t) 1Sept
Webster, H. A. A. † (t) 1Sept
Bagshaw, G. L. C. † (t) 1Sept
I. Parker, D., *D.F.C.* † (t) 1Sept
Prior, G. W., *D.F.C.* † (t) 1Sept
McMichael, J. H. † (*w 2 Sept. 41*) (t) 1Sept
Grey, J. F. † (t) 1Sept
Pruddah, A. R. † (t) 1Sept
Jennings, P. N. † (t) 1Sept
England, D. L., *D.F.C.* † (t) 1Sept
Olive, C. G. C., *D.F.C.*, † (*w 8 Jan. 42*) (t) 1Sept
Smyth, A. J. M., *D.F.C.* § (*w 8 Mar. 42*) (t) 1Sept
Jones, A. N. § (t) 1Sept
I. Sanders, J. G., *D.F.C.* † (t) 1Sept
Powell, J. W. C. § (t) 1Sept

1941

Speare, R. D., *D.F.C.* † (t) 1Sept
Gibbs, S. R., *D.F.C.* † (*w 25 Feb. 42*) (t) 1Sept
Chapple, J. H. D. † (t) 1Sept
Laird, J. S. † (t) 1Sept
N Butler, C. A. † (t) 1Sept
Colmore, C. L. F. † (t) 1Sept
Lawrence, J. A. W. † (t) 1Sept
Farnan, C. H. A. ‡ (t) 1Sept
West, N. A. ‡ (*w 16 Nov. 41*) (t) 1Sept
Burbury, W. H., *A.F.C.* ‡ (t) 1Sept
Monk, G. W., *D.F.C.* ‡ (t) 1Sept
Lindsay, C. W., *A.F.C.* ‡ (t) 1Sept
Glover, H. L. M. ‡ (t) 1Sept
Twamley, R. J. ‡ (t) 1Sept
Brown, J. H. ‡ (*w 14 Oct. 41*) (t) 1Sept
Beynon, R. A. ‡ (t) 1Sept
Rees, T. J. ‡ (t) 1Sept
Moon, V. R., *A.F.C.* ‡ (*w 2 May, 42*) 1Sept
Smith, A. E. ‡ (t) 1Sept
Scott, W. J., *A.F.C.* ‡ (t) 1Sept
Younghusband, J. G. ‡ (t) 1Sept
Watson, J. R. ‡ (t) 1Sept
Le Good, H. J. F., *A.F.C.* ‡ (t) 1Sept
Mills, A. C. ‡ (t) 1Sept
Dougall, W. ‡ (t) 1Sept
Lynham, V. H. P. ‡ (*w 29 Mar. 42*) (t) 1Sept
Ridley, L. H ‡ (t) 1Sept
Howard, N. K. ‡ (t) 1Sept
Moody, B. E., *A.F.C.* ‡ (t) 1Sept
Butcher, G. P. ‡ (t) 1Sept
Carter, C. W. F. ‡ (t) 1Sept
Ayling, J. R. ‡ (t) 1Sept
McNeill, F. A. ‡ (t) 1Sept
Bailey, W. B. ‡ (t) 1Sept
Stead, G. G., *D.F.C.* ‡ (t) 1Sept
Stonhill, L. E. B. ‡ (t) 1Sept
Nesbitt - Dufort, J., *D.S.O.* ‡ (t) 1Sept
Littlejohn, N. B. ‡ (t) 1Sept
Dudgeon, P. W. A., *D.F.C.* ‡ (t) 1Sept
Stewart, C. R. ‡ (t) 1Sept
de Sarigny, D. R. C. B. ‡ (t) 1Sept
Michelmore, H. B. G. ‡ (t) 1Sept
Watson, I. C. E., *A.F.C.* (t) 1Sept
Edge, G. R., *D.F.C.* ¶ (*w 20 Feb. 42*) (t) 1Sept
White, A. F., *A.F.C.* ‡ (t) 3Sept
Gearing, H. J. ‡ (t) 3Sept
Rose, G. ‡ (t) 3Sept
Ellis, E. J. ‡ (t) 3Sept
Howes, A. M. D. ‡ (t) 3Sept
Griffiths, M., *A.F.C.* ‡ (t) 3Sept
Wills, R. A. ‡ (t) 3Sept
Howes, H. A., *A.F.C.* ‡ (t) 3Sept

1941

Smyth, V. S. (*w*) ‡ (*t*) 3Sept
Grace, E. B. ‡ (*t*) 3Sept
Brighty, W. J. ‡ (*t*) 3Sept
Wilde, R. G. ‡ (*t*) 3Sept
Hanson, R. ‡ (*t*) 3Sept
Payn, M. A. ‡ (*t*) 3Sept
Finny, A. W. M. ‡ (*w 11 Feb. 42*) (*t*) 3Sept
Sloan, D. ‡ (*t*) 3Sept
Murray, W. F. ‡ (*t*) 3Sept
Harcombe, J. C. ‡ (*t*) 3Sept
Hyland, M. T. M. ‡ (*t*) 3Sept
Gadd, T. ‡ (*t*) 3Sept
Lobley, J. O. H. ‡ (*t*) 3Sept
Powell, A. F. ‡ (*t*) 3Sept
Simpson, J. A. ‡ (*t*) 3Sept
Ball, C. A. ‡ (*t*) 3Sept
Morris, E. M. ‡ (*t*) 3Sept
Lawson, A. W. R. ‡ (*t*) 3Sept
Thompson, W. B. ‡ (*t*) 3Sept
McDougall, A. J. ‡ (*t*) 3Sept
Messiter, R. M. ‡ (*t*) 3Sept
Bucknall, R. V. ‡ (*t*) 3Sept
Langton, A. W. ‡ (*t*) 3Sept
McKeown, D. P., *A.F.C.* ‡ (*t*) 3Sept
Morrish, D. W., *A.F.C.* ‡ (*t*) 3Sept
Chesterman, H. W. A. ‡ (*t*) 3Sept
Hamilton, A. F. ‡ (*t*) 3Sept
Devas, W. G. ‡ (*t*) 3Sept
Fleming, G. D. ‡ (*t*) 3Sept
Trewby, M. R. D., *A.F.C.* ‡ (*t*) 3Sept
Oxford, M. N. ‡ (*t*) 3Sept
Gregory, R. R. ‡ (*t*) 3Sept
Cane, A. P. W. ‡ (*t*) 3Sept
Blackwood, G. H. A. ‡ (*t*) 3Sept
Wilson, W. B. ‡ (*t*) 3Sept
Morris, G. O. St. J. ‡ (*t*) 3Sept
Bentley, W., *D.F.C.* ‡ (*t*) 3Sept
Carroll, A. D. L. ‡ (*t*) 3Sept
Love, H. A., *A.F.C.* ‡ (*t*) 3Sept
Campbell, P. K. ‡ (*t*) 3Sept
Townsend, H. T. ‡ (*t*) 3Sept
Lowe, C. L., *D.F.C.* ‡ (*t*) 3Sept
Palmer, R. L. ‡ (*t*) 3Sept
Brunton, F. J. ‡ (*t*) 3Sept
Mullen, W. ‡ (*t*) 3Sept
Townsend, D. L., *A.F.C.* ‡ (*t*) 3Sept
Ireland, D. W. S. ‡ (*t*) 3Sept
Willy, C. M. ‡ (*t*) 3Sept
Brown, E. C. ‡ (*t*) 3Sept
Anderson, C. G. M. ‡ (*t*) 3Sept
Soltau, V. W. ‡ (*t*) 3Sept
Francombe, A. N. ‡ (*t*) 3Sept
Gee, V. C. H. ‡ (*t*) 3Sept
Cubitt, C. R. ‡ (*t*) 3Sept
Sinclair, J. D. ‡ (*t*) 3Sept
Crowder, H. V. ‡ (*w 13 Feb. 42*) (*t*) 3Sept
Whitta, A. W., *A.F.C.* ‡ (*t*) 3Sept
Silcox, H. T. A. ‡ (*t*) 3Sept
Mason, L. H., *A.F.C.* ‡ (*t*) 3Sept
Merritt, A. F. ‡ (*t*) 3Sept

1941

Foreman, E. C. ‡ (*t*) 3Sept
Leslie, A. A. ‡ (*t*) 3Sept
Turner, E. D. ‡ (*t*) 3Sept
Hall, W. E. ‡ (*t*) 3Sept
Grieve, W. E. W., *O.B.E.* ‡ (*w 9 Mar. 42*) (*t*) 3Sept
Williams, C. C. D. ‡ (*t*) 3Sept
Hudson, H. P. ‡ (*t*) 3Sept
Freeman, F. C. G. ‡ (*t*) 3Sept
Addison, J. ‡ (*t*) 3Sept
Watts, R. E., *A.F.C.* ‡ (*t*) 3Sept
Harkness, G. A. E. ‡ (*t*) 3Sept
Hope, T. R. ‡ (*t*) 3Sept
Lines, H. T. ‡ (*t*) 3Sept
Richards, S. P., *A.F.C.* ‡ (*t*) 3Sept
Sarsfield-Sampson, C. ‡ (*t*) 3Sept
Mathias, A. E. V. ‡ (*t*) 3Sept
L'Amy, H. V. ‡ (*t*) 3Sept
Johnson, R. I. ‡ (*t*) 3Sept
Bailey, A. C., *A.F.C.* ‡ (*t*) 3Sept
Pickford, M. E. ‡ (*t*) 3Sept
Sayers, K. N., *A.F.C.* ‡ (*t*) 3Sept
Hayward, F. B. H. ‡ (*t*) 3Sept
Dalrymple, L. E. ‡ (*t*) 3Sept
Coke, A. R. T. ‡ (*t*) 3Sept
Bamber, J. ‡ (*t*) 3Sept
Lewis, W. E. L., *A.F.C.* ‡ (*t*) 3Sept
Jennens, L. W. V. ‡ (*t*) 3Sept
Jefferson, T. A. ‡ (*t*) 3Sept
Mallinson, C. H. ‡ (*t*) 3Sept
Hill, E. J. ‡ (*t*) 3Sept
Shaw, T. J. ‡ (*t*) 3Sept
Statham, I. G., *A.F.C.* (*t*) 3Sept
Reid, G. A. (*t*) 3Sept
Ferreira, H. M. (*t*) 3Sept
I. Lewin, C. J. (*t*) 3Sept
Larman, F. (*t*) 3Sept
McNab, A. D. ¶ (*t*) 3Sept
Cavendish, H. S. ¶ (*t*) 3Sept
Bonner, G. C. ø (*t*) 3Sept
Dennison, A. G. ø *w 22 Dec. 41*) (*t*) 3Sept
Wayman, R. D. ‡ (*t*) 4Sept
Blake, G. L. ‡ (*t*) 5Sept
Waller, P. J. ‡ (*t*) 5Sept
Chambers, C. M. D. ‡ (*t*) 5Sept
Hazell, O. T. ‡ (*t*) 6Sept
Stewart, D. J. ‡ (*t*) 6Sept
Turpin, A. R. ‡ (*t*) 6Sept
Butt-Reed, J. G., *A.F.C.* ‡ (*t*) 7Sept
Jameson, P. G., *D.F.C.* † (*w*) 9 Sept
Wren, A., *A.F.C.* ‡ (*t*) 17Sept
Collins, H. R. ‡ (*t*) 18Sept
Flower, J. K. ‡ (*t*) 18Sept
Faulkner, H. F. (*t*) 18Sept
Stapleton, D. C., *D.F.C.*, *A.F.C.* † (*w*) 20Sept
Meads, E. R. (*t*) 21Sept
Ryder, E. N., *D.F.C.* † (*w*) 22Sept
Cox, W. R. ‡ (*t*) 23Sept
Phillips, R. A. ‡ (*t*) 23Sept

1941

Timmerman, N. W., *D.S.O.*, *D.F.C.* † (*w*) 24Sept
Graham, R. O. M., *D.F.C.* (*w*) 5Oct
Tuck, R. R. S., *D.S.O.*, *D.F.C.* § (*w*) 6Oct
Baldwin, I. O. ‡ (*t*) 7Oct
Welsh, G. H., *D.F.C.* ‡ (*t*) 11Oct
Arbuthnot, J. St. C. ‡ (*t*) 12Oct
Young, J. N. ‡ (*t*) 15Oct
Walter, E. L. A., *A.F.C.* ‡ (*t*) 16Oct
Mitchelmore, H. D. ‡ (*t*) 16Oct
Buxton, E. H. ‡ (*t*) 16Oct
Smythe, D. C., *G.M.* ‡ (*w*) 17Oct
Cherry, J., *O.B.E.* ø (*w*) 18Oct
Headley, L. E. ‡, (*t*) 18Oct
Kercher, J. O. C., *D.S.O.* § (*w*) 23Oct
Smeddle, H. T., *D.F.C.* † (*w*) 25Oct
Halliday, D. L. R., *D.F.C.* † (*w*) 29Oct
Boyd, A. H., *D.S.O.*, *D.F.C.* † (*w*) 2Nov
Morice, C. S., *M.C.* (*ret*) (*w*) 13Nov
Mortimer, A. L. ‡ (*w*) 13Nov
Hinkley, G. ‡ (*t*) 13Nov
Fenwick, T. B. ‡ (*t*) 13Nov
Monk, R. C. H. ‡ (*t*) 19Nov
Clyde, W. P., *D.F.C.* ø (*w*) 21Nov
Hole, A. H. (*t*) 27Nov
Roe, D. J. A., *D.S.O.*, *D.F.C.* ‡ (*w*) 28Nov
Eyre, A., *D.F.C.* ¶ (*w*) 1Dec
A. Jenkins, J. F. G., *D.S.O.*, *D.F.C.* (*w*) 1Dec
Armour, J. G. D. (*ret*) § (*t*) 1Dec
Waddy, E. B. ‡ (*t*) 1Dec
Denholm, G. H. ‡ (*t*) 1Dec
Pearse, R. C. I. ‡ (*t*) 1Dec
Jarrett, G. W. J. ‡ (*t*) 1Dec
Sales, H. E. ‡ (*t*) 1Dec
Smith, R. ‡ (*t*) 1Dec
Dunworth, F. P. R. ‡ (*t*) 1Dec
Barrett, G. S. ‡ (*t*) 1Dec
Hamilton, J. S. (*t*) 1Dec
Macdonald, A. R. ‡ (*t*) 1Dec
Hayes, M. E. de L. ‡ (*t*) 1Dec
Brackenbury, E. L. ‡ (*t*) 1Dec
Barber, G. V. ‡ (*t*) 1Dec
Adams, R. D. ‡ (*t*) 1Dec
Kimpton, M. W. ‡ (†) 1Dec
Proctor, G. E. F. ‡ (*t*) 1Dec
Richardson, A. C. ‡ (*t*) 1Dec
Collins, H. B., *D.F.C.* ‡ (*t*) 1Dec
Nolan-Neylan, D. † (*t*) 1Dec
O'Brian, P. G. St. G., *D.F.C.* § 1Dec
Hewitt, F. P., *O.B.E.* (*ret*) § 1Dec
King, B. P., *A.F.C.* § (*t*) 1Dec
Gracie, E. J., *D.F.C.* ‡ (*t*) 1Dec

1941

Daish, H. C. † (*t*) 1Dec
Weir, T. C., *D.F.C.* † (*w 5 Dec. 41*) (*t*) 1Dec
Douglas, A. G., *D.F.C.* (*t*) 1Dec
A. Fleming, J. § (*t*) 1Dec
N. Barrett, J., *D.F.C., A.F.M.* § (*t*) 1Dec
Hartley, P. W. † (*t*) 1Dec
Russell, H. a'B. † (*t*) 1Dec
Rogers, D. D. † (*t*) 1Dec
Forbes, A. S. † (*w 1 Jan. 42*) (*t*) 1Dec
Ashton, T. W. ‡ (*t*) 1Dec
Evans, P. M. J. § (*t*) 1Dec
Bennett, P. E., *A.F.C.* † (*t*) 1Dec
Kerby, J. G. § (*t*) 1Dec
Niven, R. H., *D.F.C.* ‡ (*t*) 1Dec
Gray, R. § (*t*) 1Dec
Bowen, R. I. M. *Lt. Lan. Fus.*) § (*t*) 1Dec
Theilmann, J. G. † (*t*) 1Dec
Howell, W. A. † (*t*) 1Dec
Wight, W. B. † (*t*) 1Dec
Leathart, J. A., *D.S.O.* § (*w 4 Feb. 42*) (*t*) 1Dec
Hanlon, T. J. § (*w 8 Mar. 42*) (*t*) 1Dec
Pleasance, H. P., *D.F.C.* † (*t*) 1Dec
Tracey, F. C. (*Capt. R.A.O.C.*) § (*t*) 1Dec
Hobson, D. B. † (*t*) 1Dec
Spotswood, D. F. † (*t*) 1Dec
N. Kendrick, J. S. † (*t*) 1Dec
Crockett, J. A. † (*t*) 1Dec
Jones, E. J. S. † (*t*) 1Dec
White, J. A. † (*t*) 1Dec
Dickson, K. J. D. § (*t*) 1Dec
Johnson, A. F., *D.F.C.* § (*t*) 1Dec
Watts, R. F. § (*t*) 1Dec
Ridler, A. W. † (*t*) 1Dec
Schwab, L. G., *D.F.C.* † (*t*). 1Dec
N. Starr, N. J. † (*t*) 1Dec
Newman, J. F., *D F.C.* † (*t*) 1Dec
Sutton, J. F. † (*t*) 1Dec
N. Angell, E. E. M. † (*t*) 1Dec
Mitchell, V., *D.F.C.* † (*w 4 Apr. 42*) (*t*) 1Dec
Henstock, L. F. † (*t*) 1Dec
Bateson, J. A. † (*t*) 1Dec
Emerton, P. J. † (*t*) 1Dec
James, L. V., *D.F.C.* † (*t*) 1Dec
Blome-Jones, L. M. † (*t*) 1Dec
N. Wells, M. L., *D.F.C.* † (*t*) 1Dec
Johnston, L. L. † (*t*) 1Dec
Kelahar, C. R. † (*t*) 1Dec
Paine, J. † (*t*) 1Dec
Sheen, D. F. B., *D.F.C.* † (*w 29 Apr. 42*) (*t*) 1Dec
Allington, P. H., *D.F.C.* † (*t*) 1Dec
Ellis, J., *D.F.C.* † (*w 8 Mar. 42*) (*t*) 1Dec
Hoare, B. R. O'B., *D.F.C.* † (*t*) 1Dec

1941

Hughes, J. D. E., *D.F.C.* † (*t*) 1Dec
Butler, D. O. † (*w 20 Feb. 42*) (*t*) 1Dec
Grant, I. P., *A.F.C.* † (*t*) 1Dec
Henderson, G. R. G., *A.F.C.* † (*t*) 1Dec
Gleed, I. R., *D.S.O., D.F.C.* † (*w 18 Feb. 42*) (*t*) 1Dec
Ievers, N. L. † (*t*) 1Dec
Sleigh, R. H. † (*t*) 1Dec
Thewles, H. J. A. § (*t*) 1Dec
N. Hullock, C. L. † (*t*) 1Dec
Lambert, F. F. † (*t*) 1Dec
Giles, J. H. † (*t*) 1Dec
Burnard, L. G., *D.F.C.* † (*t*) 1Dec
Smith, R. B. † (*t*) 1Dec
Porteous, R. C. † (*t*) 1Dec
Thomson, J. St. J. † (*t*) 1Dec
Wigfall, C. R. B. † (*t*) 1Dec
Martin, J. † (*t*) 1Dec
Hunt, P. H. M. S. † (*t*) 1Dec
Miller, D. R. † (*t*) 1Dec
Pennington-Legh, A. W. † (*t*) 1Dec
Mackie, J. A. † (*t*) 1Dec
Keegan, E. A. † (*t*) 1Dec
Cross, D. H. † (*t*) 1Dec
Powell, K. J. † (*t*) 1Dec
Adams, J. S., *D.F.C.* † (*t*) 1Dec
Brothers, P. M., *D.F.C.* † (*t*) 1Dec
Wells, J. P. † (*t*) 1Dec
Barton, R. A., *D.F.C.* † (*w 3 May 42*) (*t*) 1Dec
Currie, K. D. † (*t*) 1Dec
Wolfe, E. C., *D.F.C.* † (*t*) 1Dec
Longbottom, M. V., *D.F.C.* † (*t*) 1Dec
Blatchford, H. P., *D.F.C.* † (*w 8 Dec. 41*) (*t*) 1Dec
Boal, S. McC., *D.F.C.* † (*t*) 1Dec
Campbell, W. W., *D.F.C.* † (*t*) 1Dec
Le Mesurier, E. C., *D.S.O., D.F.C.* † (*t*) 1Dec
N. Bastin, S. C. § (*t*) 1Dec
N. Fox, L., *D.F.C.* § (*t*) 1Dec
A. Gregory, L. § (*t*) 1Dec
N. Jobbins, L. § (*t*) 1Dec
A. Monk, J. W. § (*t*) 1Dec
Huxtable, B. O., *A.F.C.* † (*t*) 1Dec
N. Hopkins, J. P., *D.F.C.* § (*t*) 1Dec
Turner, F. W. S., *D.F.C.* † (*t*) 1Dec
Kaufman, K. W., *D.F.C.* † (*t*) 1Dec
Power, R. M. † (*t*) 1Dec
Avent, J., *D.F.C.* † (*t*) 1Dec
Leggate, A. C. † (*t*) 1Dec
Beck, J. L., *D.F.C.* † (*t*) 1Dec
Fenton, F. J. § (*t*) 1Dec
Oldroyd, A. W., *D.F.C., A.F.C.* † (*t*) 1Dec
Harris, C. E. † (*w 12 Feb. 42*) (*t*) 1Dec

1941

Sisson, B. A. † (*t*) 1Dec
Evers-Swindell, R. V. † (*t*) 1Dec
Willmott, B. B. † (*t*) 1Dec
Robinson, C. G. S. *D.F.C.* † (*t*) 1Dec
Fraser, J. F., *D.F.C.* § (*t*) 1Dec
Warfield, E. A., *D.F.C.* † (*t*) 1Dec
Holden, E., *D.F.C.* † (*t*) 1Dec
Lovelock, R. C. O. † (*t*) 1Dec
Blennerhassett, R. M. *A.F.C.* † (*t*) 1Dec
Boxall, C. H. † (*t*) 1Dec
Smith, N. L. † (*t*) 1Dec
Mossford, H. G. † (*t*) 1Dec
Collier, R. T. † (*t*) 1Dec
Lay, D. J. H., *D.F.C.* † (*t*) 1Dec
Wood, C. S. F. † (*t*) 1Dec
N. Marriott, H. G. † (*t*) 1Dec
Lane, B. J. E., *D.F.C.* † (*t*) 1Dec
Wray, J. B. † (*t*) 1Dec
N. Scott, M. O. † (*t*) 1Dec
Potter, J. G. H. † (*t*) 1Dec
Bartlett, G. C. C. † (*t*) 1Dec
I. Garton, C. E. A. † (*t*) 1Dec
Thompson, A. E. † (*t*) 1Dec
Burge, J. C. † (*t*) 1Dec
Collier, J. D. D., *D.F.C.* † (*w 19 Mar. 42*) (*t*) 1Dec
Toyne, W. A., *D.F.C.* † (*t*) 1Dec
Angell, H. E. † (*t*) 1Dec
Haywood, G. S. K. † (*t*) 1Dec
N. Bindloss, K. W. C. † (*t*) 1Dec
Wood, H. F. † (*t*) 1Dec
Kain, G. C. † (*t*) 1Dec
Schrader, G. L. M. † (*t*) 1Dec
Walker, R. G. M., *D.F.C.*, † (*t*) 1Dec
N. Wyatt, M. † (*t*) 1Dec
Crusoe, C. G. H. † (*t*) 1Dec
Tomlinson, D. G., *D.F.C.* † (*t*) 1Dec
Westropp-Bennett, G. P. † (*t*) 1Dec
Brown, S. E. A. † (*t*) 1Dec
Dally, E. H. † (*t*) 1Dec
Troughton-Smith, P. P. † (*t*) 1Dec
Lavers, C. D., *M.B.E.* † (*t*) 1Dec
N. Robinson, C. B. G. † (*t*) 1Dec
Swain, J. G. W. † (*w 21 Feb. 42*) (*t*) 1Dec
Watkins, G. E. † (*t*) 1Dec
Dunlevie, J. S. † (*w 13 Jan. 42*) (*t*) 1Dec
Brady, G. R. † (*t*) 1Dec
Dutton, R. G., *D.F.C.* † (*t*) 1Dec
Robertson, D. A., *D.F.C.* † (*t*) 1Dec
Ring, S. L., *D.F.C.* † (*t*) 1Dec
Milton, C. H. † (*t*) 1Dec
Bussey, S. E. † (*t*) 1Dec
Bamber, D. P., *M.B.E.* † (*t*) 1Dec

1941

Maude, S. N. L., *D.F.C.* † (*t*) 1Dec
James, R. H. † (*t*) 1Dec
Pike, J. M. N., *D.F.C.* 1Dec
Frogley, R. T. § (*t*) 1Dec
Wigg, P. M. § (*t*) 1Dec
Mavor, L. D., *A.F.C.* § (*t*) 1Dec
N. Tennent, E. § (*w 14 Apr. 42*) (*t*) 1Dec
Wheeler, H. N. G., *D.F.C.* § (*t*) 1Dec
N. Archer, J. C. § (*t*) 1Dec
N.Meston, P. § (*t*) 1Dec
Wilkins, J. T. § (*t*) 1Dec
Dawson, P. W. § (*t*) 1Dec
N. Lowry, W. E. M. § (*t*) 1Dec
Cox, H F § (*t*) 1Dec
Mackie, K. F. § (*t*) 1Dec
Oakeshott, A. R., *D.F.C.* § (*t*) 1Dec
Wykeham-Barnes, P. G., *D.F.C.* § (*w 18 Jan. 42*) (*t*) 1Dec
Ap Ellis, P. R. (*t*) 1Dec
Measures, W. E. G. § (*t*) 1Dec
Kittlewell, G. V. W. § (*t*) 1Dec
N. Grindon, J. E. § (*t*) 1Dec
Sherwood, J. S., *D.S.O. D.F.C.* † (*t*) 1Dec
Stephens, J. D. † (*t*) 1Dec
Kelsey, R. J. † (*t*) 1Dec
Bennett, J. J., *D.F.C.* † (*w 14 May, 42*) 1Dec
Edeson, L. S. S.,*M.B.E.* † (*t*) 1Dec
Pain, D. S., *A.F.C.* † (*t*) 1Dec
Jeffs, F. R., *A.F.C.* † (*t*) 1Dec
Belgrove, R. N. † (*t*) 1Dec
McDonald, K. J. (*Seconded to Canada*, 19.8.39) † (*t*) 1Dec
Bonnar, K. W. † (*t*) 1Dec
Wise, S. G., *D.F.C.* † (*w 16 Dec. 41*) (*t*) 1Dec
Bateson, R. N., *D.F.C.* † (*w 26 Jan. 42*) (*t*) 1Dec
Dugdale, J., *D.F.C.* † (*t*) 1Dec
Harris, D. B. † (*t*) 1Dec
Miller, B. A. † (*t*) 1Dec
I. Booth, J. F. H. † (*t*) 1Dec
Carter, E. J., *D.F.C.* † (*t*) 1Dec
N. Mould, A. J. § (*t*) 1Dec
Hopkins, H. E., *D.F.C.* § (*t*) 1Dec
Beall, H. R. MacD. † (*t*) 1Dec
Holloway, R. A. † (*t*) 1Dec
Thompson, R. H. § (*t*) 1Dec
N. Chantler, E. D. † (*t*) 1Dec
Corbould, K. B., *D.F.C.* † (*t*) 1Dec
Romanes, J. R. S., *D.F.C.* † (*t*) 1Dec
Boothby, J. R. M., *D.F.C.* † (*t*) 1Dec
Heward, A. W., *A.F.C.* † (*t*) 1Dec
Sheeran, E. J., *D.F.C.* † (*t*) 1Dec

1941

Earle, M. J. † (*t*) 1Dec
Atkinson, C. F. § (*t*) 1Dec
Magill, G. R., *D.F.C.* † (*t*) 1Dec
Clouston, W. G., *D.F.C.* † (*t*) 1Dec
Dean, G. F. † (*t*) 1Dec
Fairbairn, D. I. † (*t*) 1Dec
Morewood, R. E. G. † (*t*) 1Dec
Smith, R. H. § (*t*) 1Dec
Hunt, L. H. † (*t*) 1Dec
Williams, R. D. § (*t*) 1Dec
Chisholm, R. T. † (*t*) 1Dec
Pitcairn, R. D. E. † (*t*) 1Dec
Burnett, P. § (*t*) 1Dec
Dias, B. O., *D.F.C.* § (*t*) 1Dec
N. Fordham, J. W. § (*t*) 1Dec
Davis, J. W. B. § (*t*) 1Dec
N.. McKinlay, J. F. § (*t*) 1Dec
Graham, G. F. § (*t*) 1Dec
Baron, R. † (*t*) 1Dec
Bayne, A. W. A., *D.F.C.* † (*t*) 1Dec
Williamson, E. A. † (*t*) 1Dec
Baker, L. H. § (*t*) 1Dec
Coventry, B. A. † (*t*) 1Dec
Marvin, D. P., *D.F.C.* § (*t*) 1Dec
N. Mauger, D. C. † (*t*) 1Dec
N., I. Van der Kiste, R. E. G., *D.S.O.* § (*t*) 1Dec
Hutchinson, G. H. B. † (*t*) 1Dec
Thomas, E. H., *D.F.C.* † (*t*) 1Dec
Armstrong, J. F. † (*t*) 1Dec
Russell, W. T. § (*t*) 1Dec
N. Burnell, H. H. † (*t*) 1Dec
Latimer, J., *D.F.C.* § (*t*) 1Dec
N. Mackenzie, D. † (*t*) 1Dec
G.C. Ph. Graveley, R. C., † (*t*) 1Dec
Bruce, A. † (*t*) 1Dec
Petrie, K. † (*t*) 1Dec
Smith, W. J. † (*t*) 1Dec
Harris, C. A. † (*t*) 1Dec
Forsyth, D. S., *D.F.C.* † (*t*) 1Dec
Drake, B., *D.F.C.* † (*t*) 1Dec
Brooke, B. † (*t*) 1Dec
Young, M. J. B., *D.F.C.* † (*t*) 1Dec
Turner, H. St. G. † 1Dec
Waters, J. L. § (*t*) 1Dec
Morello, F. V. § (*t*) 1Dec
Thompson, G. E. † (*t*) 1Dec
Meade, J. A. § (*t*) 1Dec
Carter, J. N. G. † (*t*) 1Dec
Bradley, T. P. A., *D.S.O., D.F.C.* § (*t*) 1Dec
Adamson, D. E. W. § (*t*) 1Dec
Hunter, J. C. § (*t*) 1Dec
Sage, R. J., *A.F.C.* § (*t*) 1Dec
Winslett, B. H. M. § (*t*) 1Dec
Anstead, R. F. D. † (*t*) 1Dec
V.C. Nicolson, J. B. § (*t*) 1Dec
Cross, I. K. P., *D.F.C.* † (*t*) 1Dec
McComb, T. W. T. † (*t*) 1Dec
Bell-Syer, H. B., *A.F.C.* † (*t*) 1Dec
I. Devey, H. G. D. † (*t*) 1Dec

1941

Hodgkinson, W. D., *D.F.C.* † (*t*) 1Dec
N. Skey, L. W., *D.F.C.* † (*t*) 1Dec
N. Donaldson, O. R., *D.F.C.* † (*t*) 1Dec
I. Gaubert, H. G. F., *D.F.C.* † (*t*) 1Dec
Howell, T. L. † (*t*) 1Dec
Thomson, R. A. † (*t*) 1Dec
Bulloch, T. M., *D.F.C.* † (*t*) 1Dec
Branson, R. L. C. § (*t*) 1Dec
Pattison, W. A. § (*t*) 1Dec
Tremlett, E. W. § (*t*) 1Dec
Taylor, A. L., *D.F.C.* § (*t*) 1Dec
Forshaw, T. H. T. § (*t*) 1Dec
Wood, R. S. C. † (*t*) 1Dec
Vipan, A. L. § (*t*) 1Dec
Farrington, A. L. § (*t*) 1Dec
Ambrose, B. S. § (*t*) 1Dec
Hubbard, A. L. G. § (*w 21 Feb. 42*) (*t*) 1Dec
Bungey, R. W., *D.F.C.* § (*t*) 1Dec
Dilworth, J. F. § (*t*) 1Dec
McGhie, A. F. § (*t*) 1Dec
Messervy, N. H. E., *D.F.C.* § (*t*) 1Dec
Gibbes, A. R., *D.F.C.* § (*t*) 1Dec
Leighton, J. W. E. § (*t*) 1Dec
Gill, L. W. G. † (*t*) 1Dec
Heath, T. A., *A.F.C* † (*t*) 1Dec
Hamilton, J. C. † (*t*) 1Dec
Burbridge, B. F. † (*t*) 1Dec
Simmonds, A. H. § (*t*) 1Dec
Field, R. A. § (*t*) 1Dec
Knott, R. G. § (*t*) 1Dec
N. Stuart, A. W. G. † (*t*) 1Dec
Grice, J. R. † (*t*) 1Dec
Rixson, D. F., *D.F.C.* § (*t*) 1Dec
Coward, J. B. § (*t*) 1Dec
Olivier, H. A. † (*t*) 1Dec
Atkinson, M. R. § (*t*) 1Dec
Gibson, G. P., *D.F.C.* † (*t*) 1Dec
Baskett, C. A., *D.F.C.* † (*t*) 1Dec
Turner, R. W. § (*t*) 1Dec
Lane, G. A., *D.F.C.* § (*t*) 1Dec
Thomas, J. G. † (*t*) 1Dec
Loyd, N. K. † (*t*) 1Dec
Wright, C. P. † (*t*) 1Dec
Perioli, W. N., *D.F.C.* † (*t*) 1Dec
Tillott, J. D. § (*t*) 1Dec
Morgan, P. L. B. † (*t*) 1Dec
Grant, J. B., *D.F.C.* § (*t*) 1Dec
Evans, G. H. D. § (*t*) 1Dec
Palmer, C. D., *D.F.C.* § (*t*) 1Dec
Elsdon, T. A. F., *D.F.C.* § (*t*) 1Dec
Preston, T. § (*t*) 1Dec
Mathewson, T. I. § (*t*) 1Dec
Hatfield, P. R. § (*t*) 1Dec

1941

N. Moore, L. M. § (*t*) 1Dec
Malcolm, H. G. § (*t*) 1Dec
Sturges, J. A. D. † (*t*) 1Dec
Stilling, S. G., *D.F.C.* † (*t*) 1Dec
Furse, A. K. † (*t*) 1Dec
Lywood, A. M. G., *D.F.C.* † (*t*) 1Dec
N. Bland, J. R. † (*t*) 1Dec
Irving, N. R. † (*t*) 1Dec
Robinson, A. I. † (*t*) 1Dec
O'Driscoll, F. † (*t*) 1Dec
Manton, R. J. § (*t*) 1Dec
Powley, F. S., *A.F.C.* § (*t*) 1Dec
Barton, W. S., *D.F.C.* † (*t*) 1Dec
Fleetwood, J. J. K. † (*t*) 1Dec
Matheson, G. C. † (*t*) 1Dec
Lemon, P. C., *D.F.C.* † (*t*) 1Dec
Williams, J. H., *A.F.C.* † (*t*) 1Dec
Smith, G. H. † (*t*) 1Dec
Bamford, T. W. Le B. † (*t*) 1Dec
Poultney, H. W. † (*t*) 1Dec
Bain, W. P. † (*t*) 1Dec
Corr, W. D., *D.F.C.* † (*t*) 1Dec
Holmes, A. R. † (*t*) 1Dec
McPetrie, D. D. † (*t*) 1Dec
Pryde, D. D., *D.F.C.* § (*t*) 1Dec
Kitchin, P. J. R. † (*t*) 1Dec
Newberry, J. H. † (*t*) 1Dec
Morris, N. F. † (*t*) 1Dec
Cohen, L. R. § (*t*) 1Dec
Russell, C. S. P., *D.F.C.* † (*t*) 1Dec
Rees, V. § (*t*) 1Dec
Piddington, J. A. † (*t*) 1Dec
Devitt, D. J. § (*t*) 1Dec
Edmonds, D. W. † (*t*) 1Dec
Miers, G. P., *D.F.C., w.s.* † (*t*) 1Dec
Pickard, P. C., *D.S.O. D.F.C.* § (*w 18 Feb. 42*) (*t*) 1Dec
Wallis, L. T. † (*t*) 1Dec
Gauthier, G. C. † (*t*) 1Dec
Stannard, D. W. § (*t*) 1Dec
Gaine, M. L., *A.F.C.* § (*t*) 1Dec
Drake, R. E., *A.F.C.* § (*t*) 1Dec
Gomersall, F., *w.s.* § (*t*) 1Dec
Ledger, H. § (*t*) 1Dec
Wroath, S. *A.F.C.* § (*t*) 1Dec
King, D. § (*t*) 1Dec
Carr, W. J., *A.F.C.* § 1Dec
Howard, L. A. G. † (*t*) 1Dec
Howell, F. J., *D.F.C.* † (*t*) 1Dec
Marshall, T. B. † (*t*) 1Dec
Wherry, G. H. § (*t*) 1Dec
Waddington, T. † (*t*) 1Dec
Hayley Bell, D., *D.F.C.* § (*t*) 1Dec
Chater, H. A. † (*t*) 1Dec
N. Jaggard, H. R. † (*t*) 1Dec

1941

Fulford, E. ‡ (*t*) 1Dec
McIntosh, R. H., *A.F.C.* ‡ (*t*) 1Dec
Young, D. O., *D.F.C.* ‡ (*w 10 Jan. 42*) (*t*) 1Dec
Starling, E. A. ‡ (*t*) 1Dec
Leach, A. de V., *D.F.C.* ‡ (*t*) 1Dec
Alington, W. J., *A.F.C.* ‡ (*t*) 1Dec
Dixon, L. J. ‡ (*t*) 1Dec
Roxburgh, H. A. ‡ (*t*) 1Dec
Kinnear, D., *A.F.C.* ‡ (*t*) 1Dec
Payne, L. F. ‡ (*t*) 1Dec
Slade, E. M. H., *A.F.C.* ‡ (*t*) 1Dec
Winton, K. C. ‡ (*t*) 1Dec
Tribe, B. R., *A.F.C.* ‡ (*t*) 1Dec
N. Stacey, W. J. D'A. ‡ (*t*) 1Dec
Price, H. L., *D.F.C.* ‡ (*t*) 1Dec
McLannahan, G. G. (*t*) 1Dec
Walker, W. H. M. (*t*) 1Dec
Wight-Boycott, C. M. (*t*) 1Dec
Clackson, D. L. ¶ (*t*) 1Dec
Reynolds, J. C. ¶ (*t*) 1Dec
Bazin, J. M., *D.F.C.* ¶ (*w 24 May 42*) (*t*) 1Dec
Green, P. ¶ (*t*) 1Dec
Gardiner, G. M. ¶ (*t*) 1Dec
MacLean, C. H. ¶ (*t*) 1Dec
Pritchard, C. A., *D.F.C.* ¶ (*w 3 Dec. 41*) (*t*) 1Dec
Blackadder, W. F., *D.S.O.* ¶ (*t*) 1Dec
Smith, E. S. ¶ (*t*) 1Dec
Gracey, W. B. W. ¶ (*t*) 1Dec
Ferguson, P. J. ¶ (*t*) 1Dec
Smith, E. B. B., *D.F.C.* ¶ (*t*) 1Dec
Hayes, T. N., *D.F.C.* ¶ (*t*) 1Dec
Jack, D. M. ¶ (*t*) 1Dec
Harrison, S. J. ¶ (*t*) 1Dec
Stoddart, K. M. ¶ (*t*) 1Dec
Heal, P. W. D. ¶ (*t*) 1Dec
Green, C. P., *D.F.C.* ¶ (*t*) 1Dec
Foster, M. G. L. ¶ (*t*) 1Dec
Scott, R. H. ¶ (*t*) 1Dec
Deanesly, E. C., *D.F.C.* ¶ (*t*) 1Dec
Edge, A. R. ¶ (*t*) 1Dec
Rook, A. H., *D.F.C.* ¶ (*t*) 1Dec
Bell, J. C. G. ¶ (*t*) 1Dec
McGiffin, W. H. ¶ (*t*) 1Dec
Riddle, H. J. ¶ (*t*) 1Dec
N. Elgar, C. R. ¶ (*t*) 1Dec
Edwards, M. L. ¶ (*t*) 1Dec
Barnes, J. G. C. ¶ (*t*) 1Dec
Alexander, J., *D.F.C.* ¶ (*t*) 1Dec
Lysaght, P. M. V. ¶ (*t*) 1Dec
Benzie, D. G. E., *D.F.C.* ¶ (*t*) 1Dec
Davie, N. S. F. ¶ (*t*) 1Dec
Jay, R. E. ¶ (*t*) 1Dec
Russell, R. R. ¶ (*t*) 1Dec

1941

Little, B. W. ¶ (*t*) 1Dec
Webb, P. C. ¶ (*t*) 1Dec
Phillips, J. S. P., *D.F.C.* ¶ (*t*) 1Dec
Ritchie, I. S. ¶ (*t*) 1Dec
Heath, B., *D.F.C.* ¶ (*t*) 1Dec
Haig, J. G. E. ø 1Dec
Grant, A. M. ø (*t*) 1Dec
Lawton, P. C. F., *D.F.C.* ø (*t*) 1Dec
Whitty, W. H. R. ¶ (*t*) 1Dec
Clarke, R. F. † (*t*) 1Dec
N. Sproule, J. A. † (*t*) 1Dec
Marshall, T. O. † (*t*) 1Dec
Harris, R. B. § (*t*) 1Dec
Hogg, E. S. ‡ (*t*) 1Dec
Le Rougetel, S. ‡ (*t*) 1Dec
MacArthur, M. R., *D.F.C.* (*t*) 1Dec
Young, A. M. § (*t*) 1Dec
French, D. J., *D.F.C.* § (*t*) 1Dec
Woodward, W. L., *A.F.C.* ‡ (*t*) 1Dec
Markham, R. F. C. (*t*) 1Dec
Slater, J. A., *D.F.C.* † (*t*) 1Dec
Nind, E. F. † (*t*) 1Dec
Nelms, R. P. † (*t*) 1Dec
Rogers, J. K. § (*t*) 1Dec
Dean, E. H. § (*t*) 1Dec
Smales, K. P., *D.F.C.* † (*t*) 1Dec
N. Gordon, W. V. † (*t*) 1Dec
Poulter, C. W. § (*t*) 1Dec
Williams, P. R. M. § (*t*) 1Dec
Pexton, R. D. (*t*) 1Dec
Lloyd, R., *D.F.C.* § (*t*) 1Dec
Ferrier, F. G. ‡ (*t*) 1Dec
Stone, C. A. C., *D.F.C.* † (*t*) 1Dec
N. Snowball, M. A. † (*t*) 1Dec
Green, G. E. P., *D.F.C.* § (*t*) 1Dec
Gilbert, C. L. † (*t*) 1Dec
Pimlott, J. A. § (*t*) 1Dec
Barr, P. R. † (*t*) 1Dec
Vercoe, D. L. † (*t*) 1Dec
Statham, B. † (*t*) 1Dec
Watkins, D. H., *D.F.C.* ¶ (*t*) 1Dec
Skinner, C. D. E. ¶ (*t*) 1Dec
Frank, A. D., *D.F.C.* ‡ (*t*) 1Dec
Maclachlan, J. A. F., *D.S.O., D.F.C.* § (*t*) 1Dec
Riley, J. L. † (*t*) 1Dec
Way, P. H., *D.F.C.* † (*t*) 1Dec
Sinclair, G. L., *D.F.C.* † (*t*) 1Dec
Joy, W. G. § (*t*) 1Dec
O'Connor, P. R. † (*t*) 1Dec
Elliott, R. P. † (*t*) 1Dec
Thomson, R. B. ¶ (*t*) 1Dec
Staveley, A. T. § 1Dec
Woodruff, P. H., *D.F.C.* † (*w 12 Dec. 41*) (*t*) 1Dec
Appleton, J. R. § (*t*) 1Dec
Beardon, D. F. † (*t*) 1Dec
Read, J. A. A. † (*t*) 1Dec
Birchfield, F. E. W., *A.F.C.* † (*t*) 1Dec

1941

Carswell, M. K. § (t) 1Dec
Esmonde-White, D. B. † (t) 1Dec
St. John, J. R. † (t) 1Dec
Chisholm, J. H. M. † (t) 1Dec
Simmons, P. H. A., *D.F.C.* † (*w 13 Jan. 42*) (t) 1Dec
Marks, J. H., *D.S.O., D.F.C.* § (t) 1Dec
Meharg, B. G., *A.F.C.* † (t) 1Dec
N. Sanders, T. E. † (t) 1Dec
Barnley, J. R. § (t) 1Dec
Scott, E. G. † (t) 1Dec
Sunderland - Cooper, A. F. † (t) 1Dec
Binks, A. F. § (t) 1Dec
Campbell, A. M. † (t) 1Dec
Haysom, G.D. L., *D.F.C.* § (t) 1Dec
Henderson, G. ¶ (t) 1Dec
Riddle, C. J. H. ¶ (*w 24 Dec 41*) (t) 1Dec
English, R. G. G. † (t) 1Dec
Booth, M. § (t) 1Dec
Philipsen, A. P. § (t) 1Dec
Chudleigh, R. N. † (t) 1Dec
Blair, K. H., *D.F.C.* † (t) 1Dec
Griffiths, E. D. § (t) 1Dec
Burrows, H. N. † (t) 1Dec
Freeman, M. I. † (t) 1Dec
Copinger, W. P. § (t) 1Dec
Hallam, I. L. McG. § (t) 1Dec
Filson-Young, W. D. L. † (t) 1Dec
Collins, R. N., *D.F.C.* † (t) 1Dec
Drinkwater, B. G. F. § (t) 1Dec
N. Stevenson, J. C. § (t) 1Dec
Craigen, W. J. E. ‡ (t) 1Dec
Lamb, P. G. ¶ (t) 1Dec
Villa, J. W., *D.F.C.* † (t) 1Dec
Campbell, R. W. (*Lt. R.T.R.*) § (t) 1Dec
Fairfield, V., *q.s.* (*w*), (*Capt. Bedfs. & Herts. R.*) § (t) 1Dec
Millington, E. G. L. (*Lt. Camerons*) § (t) 1Dec
Walker, D. C. B. (*Lt. R. North'd Fus.*) § (t) 1Dec
McPhail, H. C., *D.F.C.* ‡ (t) 1Dec
Drummond, W. L. ¶ (t) 1Dec
Rollinson, J. D., *D.F.C.* ¶ (t) 1Dec
Pallot, A. G. ¶ (t) 1Dec
Kilmartin, J. I., *D.F.C.* § (t) 1Dec
Harley, C. S. † (t) 1Dec
I. Bundock, E. W. † (t) 1Dec
Lee, P. H. † (t) 1Dec
I. Avis, G. G. † (t) 1Dec
England, R. G., *D.F.C.* ¶ (t) 1Dec
Fisher, C. G. † (t) 1Dec
Bartram, L. C. § (t) 1Dec

1941

Blackburn, J., *D.F.C.* ‡ (t) 1Dec
Parnall, A. G. ‡ (t) 1Dec
Macnamara, B. R. (*Lt. R.T.R.*) § (t) 1Dec
Boylan, T. H., *D.S.O., D.F.C.* § (t) 1Dec
N. Sentance, P. B. § (t) 1Dec
Walford, G. B. † (t) 1Dec
Richmond, I. G., *D.F.C.* † (t) 1Dec
Vivian, G. § (t) 1Dec
Walker, R. J. † (t) 1Dec
Craven, R. E., *D.F.C.* (t) 1Dec
Littler, J. M. § (t) 1Dec
Aitken, R. F. † (t) 1Dec
Elliott, N. H. † (t) 1Dec
Boston, J. ‡ (t) 1Dec
Pickett, G. A. ‡ (t) 1Dec
Barclay, J. C. ¶ (t) 1Dec
Potgieter, R. P. † (t) 1Dec
McMonies, D. I. † (t) 1Dec
Leatherbarrow, G. R. † (t) 1Dec
Crow, R. B. ‡ (t) 1Dec
Meyer, B. G., *D.F.C.* † (t) 1Dec
Gillen, T. W. ‡ (t) 1Dec
Forster, A. D., *D.F.C.* ¶ (t) 1Dec
Pirie, A. N. § (t) 1Dec
Buchanan, J. K., *D.F.C.* † (*w 6 Jan. 42*) 1Dec
Hughes, S. W. R., *O.B.E.* § (t) 1Dec
Ross, D. G. ‡ (*w*) 5Dec
Tudor, S. O., *D.F.C.* ‡ (*w*) 7Dec
Hiscox, R. ¶ (*w*) 23Dec
Bennett, L. V., *M.C.* ‡ (*w*) 25Dec

1942

Jenner, F. C. (*ret*) § (*w*) 6Jan
Lynch-Blosse, P. W., *D.F.C.* ‡ (*w*) 7Jan
Ogilvie, J. N. ‡ (t) 10Jan
Steele, T. F., *A.F.C.* ‡ (t) 16Jan
Fyfe, C. F. ‡ (t) 16Jan
Wild, W. A. † (*w*) 28Jan
Greenshields, J. A., *A.F.C.* (*S. Rhodesian A.F.*) (*w*) 3Feb
Green, E. B., *M.C.* (*ret*) § (*w*) 8Feb
Ridgway, R. E. † (*w*) 22Feb
David, W. D., *D.F.C.*, † (*w*) 25Feb
A. Pearce, J. L. K., *O.B.E.* (*ret*) § (t) 1Mar
Keeble, N., *D.S.C., D.F.C.* (*ret*) § (t) 1Mar
Ph. Hagon, J. H. (*ret*) § (t) 1Mar
Savery, R. C., *D.F.C.* (*ret*) § (t) 1Mar
McLoughlin, E. J. (*ret*) § (t) 1Mar

1942

Lister-Kaye, *Sir* Kenelm A., *Bt.* (*ret*) § (t) 1Mar
McBain, J., *D.F.C.* (*ret*) § (t) 1Mar
Maclennan, J. E. (*ret*) § (t) 1Mar
Jeakes, J. K. A., *D.F.C.* (*ret*) § (t) 1Mar
Stedman, R. de L. (*ret*) § (t) 1Mar
Ph. Hood, B. T. (*ret*) § (t) 1Mar
Lansdowne, G., *D.F.C.* (*ret*) § (t) 1Mar
Boggis, F. W. (*ret*) § (t) 1Mar
Stubbs, W. N. † (t) 1Mar
Tideman, T. G. § (t) 1Mar
Holman, F. § (t) 1Mar
Foley, P. R. ¶ (t) 1Mar
Seeley, N. R. W. ¶ (t) 1Mar
Hargreaves, W. M. ‡ (t) 1Mar
Collins, H. M. B. ‡ (t) 1Mar
Ratcliffe, W. T. ‡ (t) 1Mar
Elgey, E. ‡ (t) 1Mar
Shaw, A. W. (t) 1Mar
Rochford, L. H., *D.S.C., D.F.C.* (t) 1Mar
Saunders, F. G., *M.C.* (t) 1Mar
Wood, A. W. (t) 1Mar
Price, E. K. (t) 1Mar
Thurrell, C. C. ‡ (t) 1Mar
Norman, A. C. W. ø (t) 1Mar
Wyatt, R. E. La F. ‡ 1Mar
Stroud, G. R. ‡ (t) 1Mar
Milson, D. E. ‡ (t) 1Mar
Vallance, B. P. A. ‡ (t) 1Mar
Potter, L. S. ‡ (t) 1Mar
N. Kent, G. A. H. † (*w*) (t) 1Mar
Page, C. L. † (t) 1Mar
Masters, C. G. † (t) 1Mar
Cunningham, A. G. F. † (t) 1Mar
Roddy, G. M. † (t) 1Mar
Davey, H. B., *M.C.* (t) 1Mar
Malfroy, C. E., *D.F.C.* ¶ (t) 1Mar
Jaffe, A. D. ‡ (t) 1Mar
Goldie, A. J. † (t) 1Mar
Weston-Burt, D. § (t) 1Mar
Sykes, W. N. § (t) 1Mar
Richards, J. C. † (t) 1Mar
Carr, R. B. § (t) 1Mar
Thomas, F. W. § (t) 1Mar
Riggall, R. H. D. (*Lt. S. Wales Bord.*) § (t) 1Mar
Jones, B. P. † (t) 1Mar
Boles, G. R. † (t) 1Mar
N. Kernaghan, S. H. † (t) 1Mar
Hird, J. R. D. † (t) 1Mar
King, T. S. R. † (t) 1Mar
N. Coltart, J. A. † (t) 1Mar
Robinson, A. E. † (t) 1Mar
Roden, G. A. † (t) 1Mar
Havers, J. R., *D.F.C.* † (t) 1Mar
Powell, K. C. † (t) 1Mar
Baytagh, M. L. ff. † (t) 1Mar

1942

Furlong, V. H. † (t) 1Mar
Vernieux, C. A., *D.F.C.* † (t) 1Mar
Hewson, J. M., *D.F.C.* † (t) 1Mar
McCall, I. F. † (t) 1Mar
Baldie, S. W. † (t) 1Mar
Packe, G. § (t) 1Mar
Hulbert, E. V. † (t) 1Mar
Saunders, L. F. M. † (t) 1Mar
Stanley, G. T. § (t) 1Mar
Crundall, E. D., *D.F.C.* ‡ (t) 1Mar
Burnside, W. A. H. B. ‡ (t) 1Mar
Goldsmith, E., *A.F.C.* ‡ (t) 1Mar
Hamilton, D. J. (t) 1Mar
Winlaw, R. de W. K. (t) 1Mar
Wynne-Powell, G. T. ¶ (t) 1Mar
St. Aubyn, E. F. ¶ (t) 1Mar
Frankland, *The Hon.* R. N. ø (t) 1Mar
Phipps, G. F., *A.F.C* (t) 1Mar
Illingworth, P. F. § (t) 1Mar
Davis, P. B. N. (t) 1Mar
I. Emmett, W. A. C. § (t) 1Mar
Peers, F. H. ‡ (t) 1Mar
Cruise, S. H. † (t) 1Mar
Craxton, C. T. V., *D.F.C.* § (t) 1Mar
N. Edwards, N. A. § (t) 1Mar
Skeet, M. R. † (t) 1Mar
Mitchell, A. B. † (t) 1Mar
Williams, R. D. † (t) 1Mar
Marsden, J. W. § (t) 1Mar
Bailey, H. C. † (t) 1Mar
Barker, D. M. † (t) 1Mar
Warner, G. B., *D.F.C.* † (t) 1Mar
Siminson, A. H. † (t) 1Mar
Gundry-White, I. M. † (t) 1Mar
Fry, G. S. § (t) 1Mar
Price-Owen, W B. § (t) 1Mar
Bamber, V. G. § (t) 1Mar
Ward Hunt, P., *D.F.C.* † (t) 1Mar
Wright, C. L. § (t) 1Mar
Barnard, H. W. § (t) 1Mar
New, W. G. § (t) 1Mar
Tomkins, E. C. C., *D.F.C.* † (t) 1Mar
ingham-Hall, T. L., *D.F.C.* † (t) 1Mar
Brown, G. A., *D.F.C.* † (t) 1Mar
Day, J. G. † (t) 1Mar
Stonhill, G. J. § (t) 1Mar
Clyde-Smith, D., *D.F.C.*, § (t) 1Mar
Austin, G. W. B. ¶ (t) 1Mar
Goddard, H. G., *A.F.C.* (t) 1Mar
Alexander, R. I. † (t) 1Mar
Paul, H. G., *D.F.C.* § (t) 1Mar
Bartlett, C. S., *D.F.C.* † (t) 1Mar
Robinson, G. † (t) 1Mar

1942

Fordham, D. A., *D.F.C.* § (t) 1Mar
Gibson, C. F. † (t) 1Mar
Burton, H., *D.F.C.* † (t) 1Mar
Ogilvie, D. G., *D.F.C.* § (t) 1Mar
Bintley, S. B., *A.F.C.* † (*w 27 Apr. 42*) (t) 1Mar
Laing, A. J. A. † (t) 1Mar
Miles, C. G. § (t) 1Mar
Laughlin, J. H. § (t) 1Mar
N. Tonge, E. F. † (t) 1Mar
Hill, G. D. † (t) 1Mar
Wakefield, K. G. J. § (t) 1Mar
N. Fleming, M. M., *D.F.C.* † (t) 1Mar
Hall, D. G. § (t) 1Mar
Fitzgerald, T. B., *D.F.C.* § (t) 1Mar
Ward, D. H., *D.F.C.* § (t) 1Mar
Kempe, J. W. R. (t) 1Mar
Richey, P. H. M., *D.F.C.* † (t) 1Mar
Tobin, J. R., *A.F.C.* † (t) 1Mar
Cridland, J. R. ¶ (t) 1Mar
O'Donoghue, C. § (t) 1Mar
Constable-Maxwell, M. H. § (t) 1Mar
Bruce, K. D. § (t) 1Mar
Cheshire, G. L., *D.S.O.*, *D.F.C.* § (t) 1Mar
Akroyd-Stuart, A. C. L. § (t) 1Mar
Whittome, R. W., *D.F.C.* § (t) 1Mar
Wigginton, B. D. † (t) 1Mar
Wilson, A. G. † (t) 1Mar
McKinley, D. C., *D.F.C.* † (t) 1Mar
Honor, D. S. G., *D.F.C.* § (t) 1Mar
Milne, R. M., *D.F.C.* § (t) 1Mar
Blackwell, A. J. † (t) 1Mar
Morris, E. J., *D.S.O.* † (t) 1Mar
Bond, P. McC. † (t) 1Mar
Burnett, W. J., *D.F.C.* † (t) 1Mar
Eno, L. H. † (t) 1Mar
Ellis, L. E., *D.F.C.* † (t) 1Mar
Howroyd, D. W. S. † (t) 1Mar
Cousens, G. B. F. § (t) 1Mar
Walker, D. R. † (t) 1Mar
Bowring, B. H. ¶ (t) 1Mar
Rawlence, A. J. ¶ (t) 1Mar
Lewis, J. R. H. § (t) 1Mar
Baird-Smith, M. J., *D.F.C.* ‡ (t) 1Mar
Willis, C. V. D., *D.F.C.* § (t) 1Mar
Savage, M. § (t) 1Mar
Haile, J. E. T. § (t) 1Mar
N. Pirie, G. H. M. § (t) 1Mar
Petre, G. W. § (t) 1Mar
Young, B. P. § (t) 1Mar

1942

N. Barnard, J. O. § (t) 1Ma
N. Sansom, R. J. § (t) 1Mar
Rotherham, R. C., *D.F.C.* § (t) 1Mar
Pitt-Brown, W. § (t) 1Mar
N. Murphy, A. M., *D.S.O.*, *D.F.C.* § (t) 1Mar
Cobbe, R. C. § (t) 1Mar
Iremonger, J. H. § (t) 1Mar
Kingcome, C. B. F., *D.F.C.* § (t) 1Mar
Porter, E. O. § (t) 1Mar
N. Wright, R. B. § (t) 1Mar
Triptree, A. C. § (t) 1Mar
Newman, C. W. McN. § (t) 1Mar
Wallage, S. N. T. § (t) 1Mar
Wright, C. M. § (t) 1Mar
Bromley, C. W., *A.F.C.* § (t) 1Mar
Selway, J. B. ¶ (t) 1Mar
McMullen, D. A. P., *D.F.C.* § (t) 1Mar
Taylor, D. M. † (t) 1Mar
Stewart, A. C. † (t) 1Mar
Christie, G. P., *D.F.C.* † (t) 1Mar
Horgan, T. M., *D.F.C.* § (t) 1Mar
Withers, D. W. T. † (t) 1Mar
Porter, K. A. § (t) 1Mar
Stratton, W. H., *D.F.C.* § (t) 1Mar
Brown, E. W. † (t) 1Mar
Deane, L. C., *D.F.C.* † (t) 1Mar
Duncan, W. C. † (t) 1Mar
Adams, W. D. † (t) 1Mar
Robertson, D. S., *D.F.C.* † (t) 1Mar
N. Cairn, A. Q. § (t) 1Mar
Pugh, T. P., *D.F.C.* § (t) 1Mar
Shaw, W. H. † (t) 1Mar
Bednall, D. K. † (t) 1Mar
Lynch, A. I. H., *D.F.C.* § (t) 1Mar
Rands, E. G. § (t) 1Mar
Hayter, F. E. G. § (t) 1Mar
Carver, J. C., *D.F.C.* (t) 1Mar
Ellis, E. W. W. † (t) 1Mar
Farr, P. G. D. † (t) 1Mar
Radbourne, R. P. J. ‡ (t) 1Mar
Skene, D. C. † (t) 1Mar
Simpson, J. C., § (t) 1Mar
Bell-Irving, R. K.-F. † (t) 1Mar
Andersen, P. S. Q. § (t) 1Mar
Davidson, R. T. P. † (t) 1Mar
N. Glenday, A. C. † (t) 1Mar
N. Neill, J. R. † (t) 1Mar
N. McCarthy, R. W. † (t) 1Mar
Carlson, D. † (t) 1Mar
Mitchell, A. D. § (t) 1Mar
Holdsworth, A. K. ‡ (t) 1Mar
Meakin, H. J. W., *D.F.C.* (w) 5Mar
Barnes, E. S., *D.F.C.* (w) 6Mar
Kynoch, J. H., *D.F.C.* † (w) 19Mar
Linnard, S., *D.F.C.* § (w) 16Apr
Corke, E. C. ‡ (w) 19Apr

1942

White, J. M. § (*w*) 5May
S. Knowlden, W. E. (*ret*) § (*t*) 1June
A. Godfrey, B. H. (*ret*) § (*t*) 1June
N. Carpenter, P. J. § (*t*) 1June
I. Lister, P. D'A. † (*t*) 1June
Monroe, S. J., *D.F.C.* † (*t*) 1June
Doudney, G. B. B. § (*t*) 1June
N. Thompson, E. H. § (*t*) 1June
Hunn, R. T. § (*t*) 1June
I. De Belleroche, H. R. A. † (*t*) 1June
Nicholas, P. A. § (*t*) 1June
Robertson, H. M., *D.F.C.* † (*t*) 1June
Salusbury-Hughes, K. H. (*t*) 1June
Crawford, R. S. † (*t*) 1June
Lowe, D. H. † (*t*) 1June
Fenwick, V. J. § (*t*) 1June
Fenton, I. G. O., *D.F.C.* † (*t*) 1June
Moody, E. Q. † (*t*) 1June
⊗Sargeaunt, J. A. H. ‡ (*t*) 1June
Wolfe, D. L. § (*t*) 1June
Baxter, R. G. L. † (*t*) 1June
Flint, W. H. † (*t*) 1June
Edney, G. A. § (*t*) 1June
Cribb, P. H., *D.F.C.* § (*t*) 1June
George, W. H., *D.F.C.* † (*t*) 1June
Finch, R. F. § (*t*) 1June
Barnes, P. E. § (*t*) 1June
N. McDowell, A. L. † (*t*) 1June
Cooper, J. A. H. § (*t*) 1June
Maddox, R. G., *A.F.C.* † (*t*) 1June
MacLeod-Selkirk, I. † (*t*) 1June
N. Lambert, P. C. § (*t*) 1June
Ross, G. O. † (*t*) 1June
Thomas, C. W. S. § (*t*) 1June
Ker, B. R. ‡ (*t*) 1June
A. Inkster, J. F. (*t*) 1June
Howell, C. M. (*t*) 1June
Foxley-Norris, C. N. (*t*) 1June
Hartley, C. H. (*t*) 1June
Beaumont, C. D. ‡ (*t*) 1June
Max, R. D., *D.F.C.* § (*t*) 1June
Poulton, M. A. § (*t*) 1June
Trent, L. H., *D.F.C.* § (*t*) 1June
I., N. Blake, W. A. † (*t*) 1June
Kierstead, R. C. † (*t*) 1June
N. Hall, S. G. † (*t*) 1June
Clegg, C. G. ‡ (*t*) 1June
Hawkins, R., *M.C.* ‡ (*t*) 1June
Reid, E. G. B. ‡ (*t*) 1June
Roberts, K. C., *A.F.C.* ‡ (*t*) 1June
Nelson, A. W. † (*t*) 1June

1942

Willis, D. A., *D.F.C.* § (*t*) 1June
Silk, T. N. † (*t*) 1June
Brinsden, F. N. † (*t*) 1June
Player, J. H. † (*t*) 1June
Banning-Lover, G. C., *A.F.C.* † (*t*) 1June
Barber, C. P. † (*t*) 1June
G.C. Parker, E. D., *D.F.C.* (*t*) 1June
Reddick, D. A. § (*t*) 1June
Sextone, L. E. § (*t*) 1June
Wallington, W. F. § (*t*) 1June
Ogle, J. N., *A.F.M.* § (*t*) 1June
Bailey, L. S. M., *A.F.C.* § (*t*) 1June
Francis, C. W. § (*t*) 1June
Blackstone, M. E. (*t*) 1June
Young, H. M., *D.F.C.* (*t*) 1June
Cooper, S. T. † (*t*) 1June
Pheloung, T. H. V. † (*t*) 1June
Folkard, L. H. § (*t*) 1June
Spencer, I. J., *D.F.C.* † (*t*) 1June
Wheller, E. F. P. † (*t*) 1June
Goodale, E. M. (*Lt. North'nd. R.*) § (*t*) 1June
Burton-Gyles, P. R., *D.S.O., D.F.C.* † (*t*) 1June
Boyd, A. D. McN., *D.F.C.* (*t*) 1June
Stephenson, I. R. (*t*) 1June
Miller, C. M., *D.F.C.* (*t*) 1June
Fisher, R. R. P. § (*t*) 1June
Franklin, W. D. K. § (*t*) 1June
McVeigh, C. N. † (*t*) 1June
N. Nicholson, R. A. † (*t*) 1June
Hankin, W. H. † (*t*) 1June
May, R. S. † (*t*) 1June
Ditto, W. J. † (*t*) 1June
Dundee, P. J. † (*t*) 1June
Prickett, T. O. † (*t*) 1June
N. Brass, D. M. § (*t*) 1June
Pike, S. A. D. § (*t*) 1June
Willis, F. C. † (*t*) 1June
Hatton, R. F. † (*t*) 1June
Thompson, W. G. † (*t*) 1June
Chrystall, G. J. H. † (*t*) 1June
Beeny, R. E. C. J. § (*t*) 1June
Coton, E. § (*t*) 1June
Mould, H. H. B. § (*t*) 1June
Powell, P. B. ‡ (*t*) 1June
Douch, A. J. (*t*) 1June
Hodgson, W. B. § (*t*) 1June
Cox, R. M. § (*t*) 1June
Turnbull, T. R. § (*t*) 1June
Fletcher, H. G., *D.F.C.* § (*t*) 1June
N. Aikman, B. T., *D.F.C.* ‡ (*t*) 1June
Disney, H. A. S. (*t*) 1June
Grant, J. R. † (*t*) 1June
I. Patten, H. P. F. † (*t*) 1June
Halls, A. S. † (*t*) 1June
Davis, K. G. † (*t*) 1June
Warne, J. D., *D.F.C.* † (*t*) 1June
N. Macpherson, D. T. † (*t*) 1June

1942

Darling, D. F. W., *D.F.C.* † (*t*) 1June
A. Hewitt, A. H. § (*t*) 1June
Beauchamp, K. H. P., *D.F.C.* † (*t*) 1June
Beckingham, W. D. † (*t*) 1June
Roberts, A. H. C. † (*t*) 1June
Bennett, P. D. S., *D.F.C.* † (*t*) 1June
Westmacott, I. B. † (*t*) 1June
Slocombe, A. E. † (*t*) 1June
McKay, J. J., *D.F.C.* † (*t*) 1June
Anderson, R., *D.F.C.* ‡ (*t*) 1June
Skinner, A. R. † (*t*) 1June
N. Dodson, P. E., *D.F.C.* † (*t*) 1June
Young, J. R. C., *A.F.C.* ‡ (*t*) 1June
Carey, L. H. § (*t*) 1June
Morris, W. M., *D.F.C.* ‡ (*t*) 1June
Gardiner, F. T. (*t*) 1June
Crompton, P. R., *D.F.C.* (*t*) 1June

⊗ Qualified to perform A.I.D. duties

Flight Lieutenants

1918 to 1932

Wanless, O'G. L. (*ret*) § 1Apr.18
Skeate, W. A. (*ret*) § 1Apr.18
E. Berron, J. A. (*ret*) § 1Apr.18
Grinnell-Milne, D. W., *M.C.*, *D.F.C.* (*ret*) § 1Jan.21
Gregson, O. G. (*ret*) § 30June22
Chick, A. L., *A.F.C.* (*ret.*) § 30June22
N. Barrington, E. L., *M.C.*, *D.F.C.* (*ret*) § 1Jan.24
Met. Bradley, H. F. (*ret*) § 1July24
Moody, G. F. (*ret*) § 1July25
Leguen, de L. A. T. S. (*ret*) § 1July25
Randell, J. R. F., *D.F.C.* (*ret*) § 1July25
E. Lindon, A. E., *M.B.E.* (*ret*) § 1Jan.26
Brewerton, E., *D.F.C.* (*ret*) § 1Jan.26
Walker, C. (*ret*) § 1July27
Hadley, G. A. § 1July27
Bullock, J. (*ret*) § 1Jan.29
Cheesman, B., *M.B.E.* (*ret*) § 1Jan.29
Booth, C. W., *M.B.E.* (*ret*) § 1July30
E. Jones, A. A. (*ret*) § 30June31
Head, M. C. (*ret*). § 1July31
Blackwell, A. (*ret*) § 1July31

1939

Holmes, F. A., *D.F.C.* † 14Apr
Curry, R. E. § 26July
Cooper, G. A. B. ¶ 24Aug
Lloyd, D. L. ø 24Aug
Sherman, S. R. ‡ 25Aug
Hodge, J. H. ø 25Aug
Snow, A. C. ‡ 26Aug
Turner, C. K. ‡ 26Aug
Hone, A. J. 27Aug
Comerford, H. A. G., *A.F.C.* ‡ 1Sept
Coleman, G. B. S. ‡ 1Sept
Dawson, V. A. ‡ 1Sept
Keiller, D. R. ‡ 1Sept
Rumsey, A. A. ‡ 1Sept
Roberts, J. V. 1Sept
Hoare, J. E. A., *D.S.C.* ‡ 2Sept
Richardson, J. D. ‡ 3Sept
Oliver, W. W. E. ‡ 3Sept
Oxley-Boyle, E. H. ‡ (*w*) 3Sept
Ridley, L. H. ‡ (*w*) 3Sept
Forestier-Walker, D. L. ‡ (*w*) 3Sept
Pooley, C. J. ‡ (*w*) 3Sept
Newall, J. S. ‡ (*w*) 3Sept
Knowles, R. C. ‡ (*w*) 3Sept
Whinney, E. G. ‡ (*w*) 3Sept
Smith, G. H. ‡ (*w*) 3Sept
Wayte, A. P. ‡ (*w*) 3Sept
⊗ **A.** Rumsey, L. G. ‡ (*w*) 3Sept
Monk, R. C. H. ‡ (*w*) 3Sept
Taylor, R. H. C. (‡ *w*) 3Sept
Munday, R. S. ‡ (*w*) 3Sept
Creasy, N. W. ‡ (*w*) 3Sept
Messiter, D. A. ‡ (*w*) 3Sept
Keast, F. J. B., *D.F.C.* ‡ (*w*) 3Sept

1939

Dixon, G. G. ‡ (*w*) 3Sept
Raynham, H. D. ‡ (*w*) 3Sept
Samuels, N. P. ‡ (*w*) 3Sept
Forbes Mitchell, W. H. ‡ 4Sept
Wakefield, W. W., *M.P.* ‡ 5Sept
Hawker, H. N. ‡ 8Sept
Wardell, R. N. § (*w*) 15Sept
Andrews, H. L. ‡ 19Sept
Halliwell, R. T. ‡ 23Sept
Du Cray, M. J. ‡ 11Oct
Taylor, H. W. ‡ 12Oct
Moncrieff, A. ‡ 16Oct
Hinckley, G. ‡ 13Nov
Fenwick, T. B. ‡ (*w*) 13Nov
McNeil, F. A. ‡ (*w*) 13Nov
Watson, G. W. C. § (*w*) 16Nov
Lockyer, T. M. † (*w*) 16Nov
Barrett, D. M. § (*w*) 16Nov
Lonemore, D. D. (*S. Rhodesian A.F.*) **P.** 5Dec
Prince, C. H. (*S. Rhodesian A.F.*) **P.** 5Dec
Finnis, J. F. F. (*S. Rhodesian A.F.*) **P.** 5Dec
Wallace-Tarry, R. P. † (*w*) 6Dec
Rees, C. M. ‡ (*w*) 6Dec
Simpson, W., *D.F.C.* § (*w*) 12Dec
Clarke, T. H. (*w*) 12Dec
Doran, K. C., *D.F.C.* † (*w*) 16Dec

1940

Watson, I. E. C., *A.F.C.* 1Jan
Stickney, P. A. M. † (*w*) 16Jan
Willan, F. A., *D.F.C.* § (*w*) 25Jan
Warcup, P. E. § (*w*) 1Feb
Phillips, A. M. K. § (*w*) 1Feb
Skelton, G. F. A. ‡ 1Feb
Pearce, M. H. 2Feb
Gray, A. P. ø (*w*) 16Feb
Bridgman, A. O., *D.F.C.* † (*w*) 24Feb
Chance, D. R. † (*w*) 24Feb
Tangye, N. T. (*w*) 3Mar
Skinner, S. H. ¶ (*w*) 12Mar
Clive, P. J. ø (*w*) 19Mar
Davison, J. (*S. Rhodesian A.F.*) 21Mar
Tennant, H. W. § (*w*) 26Mar
Lumsden, C. G. H. E. ‡ (*w*) 1Apr
French, C. F. ‡ (*w*) 1Apr
Ker-Ramsey, R. G. † (*w*) 6Apr
Lewis, C. A., *M.C.* (*w*) 6Apr
Compton, G. H. ø (*w*) 30Apr
Hansford, H. W. B. ‡ (*w*) 2May
Rutter, P. F. † (*w*) 7May
Fielden, E. B. ‡ (*w*) 15May
Alexander, N. ‡ 15May
White, L. J. M. ‡ 15May
Kirchner, L. G. A. 15May
Grace, A. H. ¶ (*w*) 15May
Hellyer, R. O. ¶ (*w*) 15May
Crossley, M. N., *D.S.O.*, *D.F.C.* † (*w*) 25May

1940

Milne, C. D., *D.F.C.* § (*w*) 19June
Cooper, L. F. § (*w*) 19June
ffrench-Mullen, D. A. § (*w*) 19June
Gardiner, J. D. ‡ (*w*) 21June
Bell, T. L. I. ‡ (*w*) 22June
Thomson, J. A. § (*w*) 25June
Savage, K. H. § (*w*) 28June
Roome, I. N. ‡ (*w*) 28June
Tinne, J. A. ‡ (*w*) 28June
Rogers, G. H. ‡ (*w*) 4July
David, R. ‡ (*w*) 4July
Reid, M. E. § (*w*) 6July
Rodney, G. F., *A.F.C.* † (*w*) 9July
Thompson, A. C. R. † (*w*) 12July
Budden, H., *D.S.O.*, *D.F.C.* † (*w*) 19July
Lightfoot, G. L. S., *w.s.* (*w*) 19July
Stevenson, R. W. H. § (*w*) 21July
Kennedy, M. N. McF. † (*w*) 28July
Grenfell, P. E. ‡ (*w*) 28July
Ph. Mehigan, J. F. (*ret*) § (*w*) 1Aug
Dowton, J. M. † (*w*) 6Aug
Drew, G. † (*w*) 6Aug
Byrne, V. G. L. † (*w*) 6Aug
Rayner, J. W. *w.s.* § (*w*) 6Aug
Lea, R. F. G., *O.B.E.* ø (*w*) 9Aug
Wincott, A. G. † (*w*) 10Aug
Crawley, A. M ø (*w*) 12Aug
Syms, T. E. † (*w*) 25Aug
Bowden, B. E. R † (*w*) 27Aug
Strong, P. D. J. † (*w*) 27Aug
Swain, C. D. † (*w*) 27Aug
Hankins, J. A. ‡ 1Sept
Elliot, G. H. (*ret*) § (*w*) 3Sept
Witt, A. T. E., *M.B.E.* (*ret*) § (*w*) 3Sept
Shaw, D. E. (*ret*) § (*w*) 3Sept
Deakin, A. (*ret*) § (*w*) 3Sept
Edgington, F. G. (*ret*) § (*w*) 3Sept
Page, A., *M.B.E.* (*ret*) § (*w*) 3Sept
Gibson, J. T. (*ret*) § (*w*) 3Sept
Adams, A. F., *D.F.C.* (*ret*) § (*w*) 3Sept
Booth, L. J. (*ret*) § (*w*) 3Sept
Maughan, A. (*ret*) § (*w*) 3Sept
Tuck, R. (*ret*) § (*w*) 3Sept
Paget, C. H. (*ret*) § (*w*) 3Sept
Harnden, R. B. (*ret*) § (*w*) 3Sept
Hobbs, S. (*ret*) § (*w*) 3Sept
A. Wyer, J. M., *M.B.E.*, *D.S.M.* (*ret*) § (*w*) 3Sept
Platford, A. E. (*ret*) § (*w*) 3Sept
Vaillant, P. F. R. † (*w*) 3Sept
Corbishley, P., *D.F.C.* † (*w*) 3Sept
Crews, C. A. R. † (*w*) 3Sept
Mitchell, P. D. F. † (*w*) 3Sept
Coutts-Wood, S. F., *D.F.C.* † (*w*) 3Sept
Cox, M. H. § (*w*) 3Sept
Blake, T. D. B. † (*w*) 3Sept

⊗ Qualified to perform A.I.D. duties.

1940

Fewtrell, E. C. S., *D.F.C.* † (*w*) 3Sept
Thomas, B. J. † (*w*) 3Sept
Brown, A. M., *D.F.C.* § (*w*) 3Sept
Marshall, H. C. § (*w*) 3Sept
Woodwark, G. S. † (*w*) 3Sept
Scoular, J. E., *D.F.C.* † (*w*) 3Sept
Piper, T. W., *A.F.C.* † (*w*) 3Sept
Boardman, J. B. J. † (*w*) 3Sept
Card, H. D. § (*w*) 3Sept
Brough, J. F. P., *D.F.C.* † (*w*) 3Sept
Fowler, H. N. † (*w*) 3Sept
Grey-Smith, G. E. † (*w*) 3Sept
Blake, R. S. † (*w*) 3Sept
Powell, H. P. † (*w*) 3Sept
Pennington-Legh, J. R. *D.F.C.* † (*w*) 3Sept
Cathels, E. G. † (*w*) 3Sept
Bickerstaff, H. R. † (*w*) 3Sept
Machlachlan, A. C. † (*w*) 3Sept
Milne, T. K. † (*w*) 3Sept
Laslett, D. F. † (*w*) 3Sept
Baughan, R. D. † (*w*) 3Sept
Mitchell, B. A. † (*w*) 3Sept
Powdrell, W. H. † (*w*) 3Sept
Langloise, R. B., *D.F.C.* † (*w*) 3Sept
Wheldon, R. G. † (*w*) 3Sept
Pritchard, D. C. † (*w*) 3Sept
Griffin, A. G. † (*w*) 3Sept
Hudson, A. J. † (*w*) 3Sept
Kirby-Green, T. G. † (*w*) 3Sept
Kelly, D. D. A. § (*w*) 3Sept
Lynch-Blosse, E. H. § (*w*) 3Sept
Dakeyne, P. L. † (*w*) 3Sept
Tomlinson, P. † (*w*) 3Sept
Rippingale, T. W. † (*w*) 3Sept
Madge, A. J. † (*w*) 3Sept
Keighley, F. W. S. † (*w*) 3Sept
Shore, J. T. L., *M.C.* † (*w*) 3Sept
Thom, D. S. § (*w*) 3Sept
Ingram, J. A., *D.F.C.* † (*w*) 3Sept
Casey, M. J. † (*w*) 3Sept
Davies, G. V. W. † (*w*) 3Sept
McComb, M. L. § (*w*) 3Sept
Hunter, A. V. † (*w*) 3Sept
Edwards, G., *D.F.C.* † (*w*) 3Sept
Murdoch, M. I. § (*w*) 3Sept
Proctor, A. A. † (*w*) 3Sept
Roth, M. H. † (*w*) 3Sept
Litchfield, F. L. † (*w*) 3Sept
Skinner, W. B. § (*w*) 3Sept
Whittall, J. C. § (*w*) 3Sept
Williams, W. R., *D.F.C.* † (*w*) 3Sept
Duus, F. J. L. † (*w*) 3Sept
Humpherson, J. B. W., *D.F.C.* § (*w*) 3Sept
Cave, J. G. § (*w*) 3Sept
Birks, N. G. § (*w*) 3Sept
Bendell J. R. § (*w*) 3Sept
Hoare, D. S. † (*w*) 3Sept
Tilsey, J. § (*w*) 3Sept

1940

Saunders C. G., *D.F.C.* § (*w*) 3Sept
Murphy, K. H. P. § (*w*) 3Sept
Fry, C. H., *D.F.C.* § (*w*) 3Sept
Mullingar, A. R., *D.F.C.* § (*w*) 3Sept
Edwards, W. H., *D.F.C.* § (*w*) 3Sept
Thomas C. S. † (*w*) 3Sept
Thomas, N. M. † (*w*) 3Sept
McConnell, R. J. § (*w*) 3Sept
N. Garland, J. B. † (*w*) 3Sept
Panton, A. D., *D.F.C.* § (*w*) 3Sept
Breese, J. C., *D.F.C.* § (*w*) 3Sept
Burns, R. M. § (*w*) 3Sept
Milner, J. C. § (*w*) 3Sept
Dear, P. D. † (*w*) 3Sept
Burke, P. L., *A.F.C.* § (*w*) 3Sept
Watts, H. A. H. † (*w*) 3Sept
Young, J. S. § (*w*) 3Sept
Jacklin, J. E. F. § (*w*) 3Sept
Campbell-Colquhoun, E. W. † (*w*) 3Sept
Cox, T. A. § (*w*) 3Sept
A. Howlett, C. R. C. § (*w*) 3Sept
Rolt, J. P. C. † (*w*) 3Sept
Smalley, J. R. T., *D.F.C.* † (*w*) 3Sept
Lyall, A. McL. § (*w*) 3Sept
Kirkwood, M. T. † (*w*) 3Sept
Green, W. P. † (*w*) 3Sept
Cooper, H. D. H., *D.F.C.* † (*w*) 3Sept
Hobbs, J. § (*w*) 3Sept
Lepine, W. N. † (*w*) 3Sept
Dutton, F. G. † (*w*) 3Sept
Hayward, B. W. † (*w*) 3Sept
Miryless, A. S. § (*w*) 3Sept
Clancy, G. D. † (*w*) 3Sept
Bowen, C. E. § (*w*) 3Sept
Haines, A. C. H. † (*w*) 3Sept
I. Fry, L. J. † (*w*) 3Sept
Gallaway, I. U. McR. † (*w*) 3Sept
Smith, T. M. W., *D.F.C.*, *A.F.M.* † (*w*) 3Sept
Ellis, J. L. † (*w*) 3Sept
Le Dieu, R. G. † (*w*) 3Sept
Cope, W. N. L. ‡ (*w*) 3Sept
Cairnie, A. ‡ (*w*) 3Sept
Rossington, E. H. ‡ (*w*) 3Sept
Tomlinson, D. M. ‡ (*w*) 3Sept
Marsden, H. ‡ (*w*) 3Sept
Pearson, A. C. ‡ (*w*) 3Sept
Jones, W. W. L. ‡ (*w*) 3Sept
Kirkham, N. ‡ (*w*) 3Sept
Terrell, G. ‡ (*w*) 3Sept
Crommelin, H. A. ‡ (*w*) 3Sept
Riley, C. E. F. ‡ (*w*) 3Sept
Bradley, E. ‡ (*w*) 3Sept
Wyllie, E. I. C. ‡ (*w*) 3Sept
Corfe, A. B. ‡ (*w*) 3Sept
Letts, D. A. ‡ (*w*) 3Sept
Rea, D. A. ‡ (*w*) 3Sept
Reid, A. ‡ (*w*) 3Sept
Atkinson, R. A., D.F.C. ‡ (*w*) 3Sept
Kirwan, J. D. ‡ (*w*) 3Sept
Oliver, W. R. ‡ (*w*) 3Sept
Wesson, T. E. ‡ (*w*) 3Sept
Field-Richards, P. J. ‡ (*w*) 3Sept

1940

Addinsell, J. N. ‡ (*w*) 3Sept
Mack, G. R. ‡ (*w*) 3Sept
Hill, W. ‡ (*w*) 3Sept
Brembridge, P. A. R. ‡ (*w*) 3Sept
Muir, A. F., *A.F.C.* ‡ (*w*) 3Sept
Stumm, H. C. ‡ (*w*) 3Sept
Simpson, P. A. ‡ (*w*) 3Sept
Lowdell, G. E., *A.F.M.* ‡ (*w*) 3Sept
Palmer, W. L. B., *A.F.C.* ‡ (*w*) 3Sept
Thomas, G. ‡ (*w*) 3Sept
Weston, R. H. ‡ (*w*) 3Sept
Smallman, B. S. ‡ (*w*) 3Sept
Bullmore, A. G., *A.F.C.* ‡ (*w*) 3Sept
Miller, W., *A.F.C.* ‡ (*w*) 3Sept
Danby, J. S. ‡ (*w*) 3Sept
Hill, J. (*w*) 3Sept
Lash, E. P. (*w*) 3Sept
Browning, N. M. (*w*) 3Sept
Higgins, C. G. (*w*) 3Sept
L'Estrange, C. H. N. (*w*) 3Sept
Rhodes, E. F. (*w*) 3Sept
Hawes, F. H. (*w*) 3Sept
Greenland, H. J. (*w*) 3Sept
Debenham, A. I. S. (*w*) 3Sept
Brown, G. A. (*w*) 3Sept
Truran, J. W. J. (*w*) 3Sept
Tucker, J. D. (*w*) 3Sept
Bowes, R. L. (*w*) 3Sept
Powell, G. F. (*w*) 3Sept
Smyth, J. C. (*w*) 3Sept
Barritt, C. C. J. (*w*) 3Sept
A. Beard, J. H. C. (*w*) 3Sept
Hole, K. W. (*w*) 3Sept
Bennett, R. (*w*) 3Sept
Maw, D. M. (*w*) 3Sept
Gosling, E. L. (*w*) 3Sept
Gladstone, D. S. (*w*) 3Sept
N. Ivey, L. W. (*w*) 3Sept
Walbourn, D. M. (*w*) 3Sept
Webb, E. M. (*w*) 3Sept
Smith, A. C. (*w*) 3Sept
Nichols, D. A. D. L. (*w*) 3Sept
Gore, W. E., *D.F.C.* ¶ (*w*) 3Sept
Thompson, C. B. ¶ (*w*) 3Sept
Rowe, J. H. C. ¶ (*w*) 3Sept
Sarel, C. R. ¶ (*w*) 3Sept
Garrett, J. R. ¶ (*w*) 3Sept
Leeson, P. G. ¶ (*w*) 3Sept
Muspratt-Williams, R. T. ¶ (*w*) 3Sept
Pumphrey, R. E. W. ¶ (*w*) 3Sept
Craig, G. D. ¶ (*w*) 3Sept
Forbes, N. ¶ (*w*) 3Sept
Tollemache, A. H. H., *E.G.M.* ¶ (*w*) 3Sept
Gayner, J. R. H. ¶ (*w*) 3Sept
Gillies, J. A. ¶ (*w*) 3Sept
Holland, R. J. ø (*w*) 3Sept
Smith, J. H. ø (*w*) 3Sept
Fieldsend, E. C. ø (*w*) 3Sept
Wilson, D. S. ø (*w*) 3Sept
Mitchell, L. J. C. (*w*) 4Sept
Cruickshank, H. L. (*w*) 4Sept
McClure, C. G. B. (*w*) 4Sept
Harte, F. A., *D.F.C.* ‡ (*w*) 5Sept
Woods, S. F. ‡ (*w*) 7Sept
Rabone, J. H. M. ¶ (*w*) 7Sept

1940

Nixon, W. M., *D.F.C.* † (*w*) 8Sept
Everett, F. E. ‡ (*w*) 8Sept
Gravenor, H. N. ‡ (*w*) 8Sept
Porter, G. H. ‡ (*w*) 8Sept
Sayer, A. J. (*w*) 9Sept
Hood, R. ‡ (*w*) 10Sept
Burnley, D. C. ‡ (*w*) 10Sept
Macpherson, W. D. (*w*) 10Sept
Baker, K. C. ‡ (*w*) 11Sept
Dodwell, S. L. (*w*) 11Sept
Powell, H. R. (*ret*) § (*w*) 13Sept
Coates, W. S. ‡ (*w*) 14Sept
Allen, J. A. (*w*) 14Sept
Carter, T. (*w*) 14Sept
Craigie, A. P. (*w*) 14Sept
Hewan, T. A. D. (*w*) 14Sept
Ogilvie-Forbes, M. F. (*w*) 17Sept
Tyler, E. F. ‡ (*w*) 18Sept
Halford, P. J. ‡ (*w*) 18Sept
Thompson, W. B. (*w*) 18Sept
Lewis, C. H. (*w*) 18Sept
Rendle, R. (*w*) 18Sept
Wood, J. D. (*w*) 18Sept
Walls, T. K. (*w*) 18Sept
Morrison, T. R. (*w*) 19Sept
Wimberley, P. A. § (*w*) 21Sept
Thompson, A. B. † (*w*) 21Sept
Harding, N. M. § (*w*) 21Sept
Armitt, J. F., *D.S.M.* (*ret*) § (*w*) 23Sept
Morgan, W. (*ret*) § (*w*) 23Sept
Fisher, F. C. ‡ (*w*) 23Sept
Strange, L. A., *D.S.O.*, *M.C.*, *D.F.C.* (*w*) 24Sept
Pk. Scott, E. T. ‡ (*w*) 25Sept
Horsfall, J. T S. ‡ (*w*) 25Sept
Mavrogordato, M. N. ‡ (*w*) 25Sept
Stevenson, R. E. ‡ (*w*) 25Sept
Purdy, E. L. (*w*) 25Sept
Carter, T. C. (*w*) 28Sept
Kellow, R. A. § (*w*) 1Oct
Stevenson, W. G. ‡ (*w*) 1Oct
Byrne, T. B. ‡ (*w*) 2Oct
Taylor, W. E. G. (*Lt. R.N.V.R.*) 3Oct
Wilson, G. (*ret*) § (*w*) 4Oct
Cole, S. F. (*ret*) § (*w*) 4Oct
Dobson, J. A. B. † (*w*) 4Oct
R. Herd, W. S. § (*w*) 5Oct
Smith, G. A. (*w*) 5Oct
Foster, D. A. J. † (*w*) 8Oct
Brereton, T. F. S. † (*w*) 8Oct
Robinson, K. N. G. § (*w*) 8Oct
Viatkin, V. † (*w*) 8Oct
Garrad, G. K. F. † (*w*) 8Oct
Hay, J. G. ‡ (*w*) 9Oct
Walwin, W. R. ‡ (*w*) 14Oct
Hordern, P. C. ‡ (*w*) 14Oct
Briscoe, W. W. ‡ (*w*) 14Oct
Warren, H. L., *A.F.C.* ‡ (*w*) 14Oct
Monk, C. L. § (*w*) 15Oct
Brooks, D. B. § (*w*) 15Oct
Blew, D. § (*w*) 15Oct
Robertson, N. J. § (*w*) 15Oct
Muir, J. I. ‡ (*w*) 16Oct
Chase, F. J. A. (*w*) 19Oct
Lennie, A. B. § (*w*) 26Oct
Mobley, A. B. † (*w*) 27Oct
Pepys, S. G. L. (*Lt. Essex R.*) § (*w*) 31Oct

1940

Donaldson, M. W. ‡ (*w*) 31Oct
Hill, D. S. § (*w*) 5Nov
Bewlay, H. R. † (*w*) 5Nov
Bissett, R. C., *D.F.C.* † (*w*) 5Nov
Walker, G. E. † (*w*) 5Nov
Gregory, L. F. § (*w*) 6Nov
Hollis, L. R. D. ‡ (*w*) 6Nov
Pimm, R. M. ‡ (*w*) 6Nov
Porteous, R. L. ‡ (*w*) 13Nov
Clarke, W. (*w*) 13Nov
Jackson, S. P. (*w*) 13Nov
Law, D. W. ‡ (*w*) 15Nov
N. Morris, A. J. S. ‡ (*w*) 29Nov
Redgrave, M. E. † (*w*) 30Nov
Gericke, D. B. § (*w*) 30Nov
Swanston, H. ¶ (*w*) 30Nov
Buckley, C. Y. † (*w*) 1Dec
A. Marchant, A. P., *M.B.E.*, *D.S.M.* (*ret*) § (*w*) 3Dec
Good, E. A. § (*w*) 3Dec
Moore, W. S. § (*w*) 3Dec
Bird, S. P. V. § (*w*) 3Dec
Mackay, D. H. § (*w*) 3Dec
Wilberforce, R. G., *D.F.C.* (*w*) 3Dec
Dunphy, P. (*w*) 3Dec
Glass, J. N. (*w*) 3Dec
Brown, W. A. ¶ (*w*) 3Dec
Phillips, F. C. (*ret*) § (*w*) 5Dec
Hancock, E. L. (*w*) 5Dec
Dodgshun, G. T. † (*w*) 6Dec
Thomas, R., *D.F.C.* † (*w*) 6Dec
Hardman, H. G. † (*w*) 6Dec
Bull, A. E. † (*w*) 6Dec
Donaldson, D. W., *D.F.C.* (*w*) 8Dec
Wood, V. T. L. † (*w*) 10Dec
Kempster, C. M. P. † (*w*) 10Dec
Fletcher, P. G. F. † (*w*) 10Dec
Pearson, D. B. § (*w*) 10Dec
Connor, F. H. P. † (*w*) 10Dec
Davison, T. H. § (*w*) 10Dec
Smith, E. (*ret*) § (*w*) 11Dec
Reid, R. W., *M.C.* ‡ (*w*) 11Dec
Liversidge, H. (*w*) 12Dec
Cragg, F. T. (*w*) 13Dec
Mason, R. T. § (*w*) 15Dec
Lines, A. P. § (*w*) 15Dec
Loughborough, A. J. † (*w*) 15Dec
Haskins, J. D. † (*w*) 15Dec
Franklin, J. W. (*w*) 16Dec
Morley, H. F. (*w*) 16Dec
Honour, H. J. † (*w*) 18Dec
Snell, F. W., *D.F.C.* § (*w*) 19Dec
Phillips, A. D., *D.F.C.* § (*w*) 19Dec
Forster, H. J. ‡ (*w*) 20Dec
Bonard, I. N. † (*w*) 21Dec
Smith, W. A., *D.F.C.*, † (*w*) 24Dec
Davis, R. D., *A.F.C.* † (*w*) 24Dec
Jackson, D. J. G. † (*w*) 24Dec
MacKay, K. A. † (*w*) 24Dec
Tay er, T. H. B. § (*w*) 24Dec
Royce, M. E. A. ¶ (*w*) 28Dec
Yuill, G. F. ‡ (*w*) 29Dec
Williams, O. P. E. ‡ (*w*) 29Dec
Gardner, C. N. § (*w*) 31Dec

1940

Ellen, R. A. G. † (*w*) 31Dec
Stephens, J. W., *D.F.C.* § (*w*) 31Dec
Eames, P. F. † (*w*) 31Dec

1941

Nicholls, J. P. V. † (*w*) 1Jan
Marsh, H. A. ‡ (*w*) 1Jan
Livingstone-Bussell, D. (*w*) 1Jan
Brown, L. S. T. ‡ (*w*) 3Jan
Brooker, R. E. P., *D.F.C.* § (*w*) 5Jan
Nicholas, J. B. H. † (*w*) 5Jan
Cazenove, P. F. (*w*) 5Jan
Dunn, J. H. † (*w*) 6Jan
Mansell, G. H. ‡ (*w*) 6Jan
Hall, A. G., *A.F.C.* ‡ (*w*) 6Jan
Newton, J. A. ‡ (*w*) 6Jan
Hamlin, T. W. ‡ (*w*) 6Jan
Anderson, K. M. G. (*w*) 6Jan
Cooke, R. G. T. (*w*) 6Jan
Saffery, J. H. 6Jan
Smith, M. A. (*w*) 9Jan
Cakebread, C. § (*w*) 10Jan
Everton-Jones, B. § (*w*) 10Jan
Henderson, K. J. † (*w*) 12Jan
Uphill, M. W. H. § (*w*) 12Jan
Longley, J. M. (*w*) 13Jan
Aitkens, I. L. B. § (*w*) 14Jan
Leyden, J. N. † (*w*) 16Jan
Lewis, P. E., *D.F.C.* † (*w*) 17Jan
Frith, E. L. † (*w*) 23Jan
Hellard, D. C. § (*w*) 23Jan
Stoker, M. J. B. (*w*) 23Jan
Gibbs, F. C. † (*w*) 24Jan
Waring, H. G. K. † (*w*) 27Jan
Cook, J. F. § (*w*) 30Jan
Carmichael, G. M. § 30Jan
Bevan-John, D. R. S. § (*w*) 30Jan
Brett, C. P. N. † (*w*) 31Jan
Kirkman, H. R. ‡ (*w*) 1Feb
Lovemore, R. B., *D.S.O.* (*w*) 1Feb
Harris, J. N. § (*w*) 3Feb
Whitby, P. G. § (*w*) 3Feb
Ross, H. N. ¶ (*w*) 3Feb
Braun, R. P. ø (*w*) 3Feb
Marley, H. J. § (*w*) 6Feb
Hammerbeck, O. R. W. † (*w*) 6Feb
Geary, P. † (*w*) 10Feb
Davis, P. S. § (*w*) 10Feb
Minifie, J. G. § (*w*) 10Feb
Reade, C. V. † (*w*) 10Feb
Ball, G. E., *D.F.C.* † (*w*) 10Feb
Jacoby, R. H. † (*w*) 10Feb
Brandt, J. † (*w*) 10Feb
Hall, J. B. (*w*) 10Feb
Clark, L. E., *D.F.C.* (*w*) 11Feb
Wetton, W. H. ø (*w*) 11Feb
Ruffell, B. † (*w*) 12Feb
Harper, W. J. † (*w*) 12Feb
Ross, A. M. † (*w*) 12Feb
Knight, F. T. † (*w*) 12Feb
Mann, A. S. † (*w*) 12Feb
Johnston, A. D. † (*w*) 12Feb
Whittington, R. B. § (*w*) 12Feb
Gosman, A. D., *D.F.C.* † (*w*) 12Feb
Edmondson, D. McK. † (*w*) 12Feb

1941

Jones, D. A. E. † (*w*) 12Feb
Sigurdson, S. L. † (*w*) 12Feb
Roberts, A. C. § (*w*) 12Feb
Pritchard, J. A. § (*w*) 12Feb
Fyson, E. C. † (*w*) 12Feb
Skinner, A. E. L. (*w*) 15Feb
Finch, A. J. H., *D.F.C.* † (*w*) 18Feb
Brooks, W. T. † (*w*) 18Feb
Bradbury, H. F. R. § (*w*) 18Feb
Holt, H. J. § (*w*) 20Feb
Dudley, W. H. L., *A.F.C.* ‡ (*w*) 21Feb
Dawbarn, A. A. M. § (*w*) 23Feb
Hutcheson, I. W. § (*w*) 23Feb
Craigie, R. A. § (*w*) 23Feb
Shawe, D., *D.F.C.* § (*w*) 23Feb
Peach, A. C. § (*w*) 23Feb
N. McClelland, N. † (*w*) 24Feb
Maffey, A. L. ø (*w*) 26Feb
Harraway, M. T. ø (*w*) 26Feb
Wallis, B. P. ‡ (*w*) 28Feb
Mouatt, L. R. ‡ (*w*) 2Mar
Store, A. G. ‡ (*w*) 3Mar
Winning, D. S. † (*w*) 6Mar
Heaton-Nicholls, D. G. § (*w*) 6Mar
Rae, J. P., *A.F.C.* ‡ (*w*) 8Mar
Dier, A. C. † (*w*) 12Mar
Sanderson, J. H. † (*w*) 15Mar
Rumsey, M. W., *D.F.C.* § (*w*) 16Mar
Abbott, M. E., *D.F.C.* † (*w*) 16Mar
Austin, F. J. † (*w*) 16Mar
Lawrence, J. K. (*w*) 17Mar
Martindale, C. B. (*w*) 17Mar
French, F. J. (*w*) 17Mar
Knowles, G. C. (*w*) 17Mar
Judd, M. T., *A.F.C.* (*w*) 17Mar
Richardson, G. S. † (*w*) 18Mar
Hoyle, P. C. (*w*) 19Mar
Howden, G. † (*w*) 20Mar
Smissen, R. E. § (*w*) 21Mar
Haszard, H. H. § (*w*) 23Mar
Watts, J. E. § (*w*) 23Mar
Wildish, G. P. § (*w*) 23Mar
N. Tremear, W. H. † (*w*) 23Mar
Matthews, P. G. H. † (*w*) 23Mar
Wright, G. O. M. 23Mar
Palmer, I. K. C. † (*w*) 23Mar
Reynolds, R. W., *D.F.C.* † (*w*) 23Mar
Goodman, G. H. ‡ (*w*) 23Mar
Holman, J. C. ‡ (*w*) 23Mar
Nelson, T. R. ‡ (*w*) 23Mar
Price, B. L. ‡(*w*) 23Mar
Travers, P. A. ‡ (*w*) 23Mar
Vincent, P. R. ‡ (*w*) 23Mar
Wright, W. H. A. ‡ (*w*) 23Mar
Hodgson, J. A. S. (*w*) 23Mar
Mack, A. W. † (*w*) 24Mar
Vare, K. F. † (*w*) 24Mar
Callingham, C. J. † (*w*) 24Mar
Holdsworth, A. B. S. † (*w*) 24Mar
Passy, C. W. (*w*) 24Mar
Plinston, G. H. F. § (*w*) 25Mar
Crossley, J. H. † (*w*) 27Mar
Burns, K. H. † (*w*) 27Mar

1941

Knowles, P. H., *A.F.C.* † (*w*) 27Mar
James, T. † (*w*) 27Mar
N. Brown, A. † (*w*) 27Mar
Sandes, T. L. (*w*) 27Mar
McGevor, F. P. J., *D.F.M.* ‡ (*w*) 28Mar
I. Czernin, *Count* M. B., *D.F.C.* ‡ (*w*) 28Mar
Haggar, S. P. (*w*) 29Mar
North, R. M., *D.F.C.* (*w*) 29Mar
Taylor, A. M., *D.F.C.* (*w*) 29Mar
Thompson, J. P. § (*w*) 31Mar
Hamlyn, M. W. † (*w*) 1Apr
Ridge, V. P. § (*w*) 1Apr
Easton, A. W. † (*w*) 1Apr
Adderley, M. C., *A.F.C.* † (*w*) 1Apr
Dendy, J. ‡ (*w*) 1Apr
Tench, G. R., *D.F.C.* ‡(*w*) 1Apr
Martin, C. W. ‡ 1Apr
Wood, H. (*w*) 1Apr
Hay, I. B. D. E. (*w*) 6Apr
Lister, G. O. † (*w*) 7Apr
Couchman, R. A. † (*w*) 9Apr
Baird, *The Hon.* R. A. G. † (*w*) 10Apr
Foster-Packer, N. ‡ (*w*) 10Apr
Haywood, F. G. ‡ (*w*) 11Apr
Wilcox, H. C. G. † (*w*) 12Apr
Alderton, A. M. L. § (*w*) 12Apr
Coste, R. M. † (*w*) 12Apr
Davies, P. F. McD. † (*w*) 12Apr
A. Simpson, L. A. (*w*) 13Apr
Mahoney, J. J. E. † (*w*) 16Apr
Willitts, R. J. † (*w*) 16Apr
Brotherton-Ratcliffe, G. (*w*) 18Apr
Brown, N. S. H. (*w*) 20Apr
Graham, D. I. (*w*) 20Apr
Worthington, A. S. (*w*) 20Apr
Davie, W. D. B. S. (*w*) 20Apr
Little, I. M. D. (*w*) 20Apr
Jones, G. E. M. (*w*) 21Apr
Plant, J. † (*w*) 23Apr
Bould, G. E. † (*w*) 23Apr
Wood, L. D. § (*w*) 23Apr
Stockdale, M. † (*w*) 25Apr
Downey, E. G. R. † (*w*) 25Apr
Heathcote, G. G. † (*w*) 25Apr
Bows, R. † (*w*) 25Apr
Strachan, I. D. S. § (*w*) 27Apr
Chambers, L. F. † (*w*) 27Apr
Redmond, J. P. † (*w*) 27Apr
Jacklin, D. H., *D.F.C.* † (*w*) 27Apr
Whelan, J. R., *D.F.C.* † (*w*) 27Apr
Thomas, P. M. H. (*w*) 27Apr
Clementi, C. M. (*w*) 27Apr
Tanner, J. H. (*w*) 27Apr
Murdoch, A. O'S. † (*w*) 28Apr
Crofton, R. D. ‡ (*w*) 29Apr
Dundee, P. E. † (*w*) 1May
Hastings,, H. G., *A.F.C.* *A.F.M.* § (*w*) 1May
Rawlins, C. G. C., *D.F.C.* (*w*) 1May
Sprawson, E. ‡ (*w*) 2May
Apthorpe, W. B. J., *A.F.C.* † (*w*) 4May
Owen, T. F. ‡ (*w*) 4May
Hagger, A. J. ‡ (*w*) 4May

1941

Currey, F. A. ‡ (*w*) 7May
A. Verity, H. B. (*w*) 8May
Hibbert, J. E. † (*w*) 9May
Giddins, J. G. (*w*) 11May
Newbery, J. C. ‡ (*w*) 15May
Bressey, P. E. ‡ (*w*) 15May
Van der Heijden, P. R. M. § (*w*) 16May
Dyson, C. H., *D.F.C.* § (*w*) 16May
Rayner, R. M. S., *D.F.C.* † (*w*) 16May
Kent, C. S. ‡ (*w*) 17May
Corby, J. C. ‡ (*w*) 18May
Maw, M. T. ‡ (*w*) 18May
Stead, G. S. ‡ (*w*) 18May
A. Simper, J. J. G. ‡ (*w*) 18May
Foxley Norris, J. M. ‡ (*w*) 18May
Magrath, H. M. (*w*) 18May
Wood, C. A. (*w*) 18May
Taylor, H. H. § (*w*) 23May
Soper, H. J. (*ret*) § (*w*) 24May
Robin, M. G. † (*w*) 24May
Marshall, C. § (*w*) 24May
Stephenson, S. P. † (*w*) 25May
Fish, H. J. § (*w*) 25May
Newitt, A. E. † (*w*) 25May
Barrett, F. O. § (*w*) 25May
Frostick, D. R. M. § (*w*) 25May
Wakeford, P. F. T. † (*w*) 25May
Lovell, A. D. J., *D.F.C.* † (*w*) 25May
McAuliffe, F. R. § (*w*) 25May
Allanson, R. J. † (*w*) 25May
Grunert, J. C. O. § (*w*) 25May
A. Hibberd, W. H. A. (*w*) 25May
Knight, F. J. § (*w*) 27May
Rattigan, G. G. L. § (*w*) 27May
Cole, E. S. T., *M.C.* (*w*) 27May
Kirkwood-Hackett, C. F. † (*w*) 28May
Miller, L. † (*w*) 28May
McKenzie, R. C. D. † (*w*) 28May
Hansen, C. A. † (*w*) 28May
Shaughnessy, P. J. S., *D.F.C.* § (*w*) 29May
Fleming, J. G., *D.F.C.* † (*w*) 29May
Sall, E. F. † (*w*) 29May
Williams, M. A. L. † (*w*) 29May
Garner, D. A. † (*w*) 29May
Wood, R. † (*w*) 29May
Brand, E. † (*w*) 29May
Hogston, J. M. § (*w*) 30May
Jones, C. A. T. § (*w*) 1June
A. Worth, G. A., *M.B.E.* (*w*) 1June
Woodward, F. G., *D.F.C.* ‡ (*w*) 2June
McClean, H. P. ‡ (*w*) 2June
Lawrence, G. K., *D.F.C.* ‡ (*w*) 2June
Wells, P. H. V. (*w*) 2June
Tunstall, P. D. § (*w*) 3June
Cannam, P. ‡ (*w*) 3June
Gathercole, D. W. † (*w*) 4June
Keithley, G. ¶ (*w*) 4June
Duder, D. H., *D.F.C.* ‡ (*w*) 5June
Hancock, F. W. ø (*w*) 5June
Harnett, T. P. § (*w*) 6June

⊗ Qualified to perform A.I.D. duties.

1941

Marcou, H. F. § (*w*) 6June
McMillan, B. W. † (*w*) 6June
Milligan, D. N., *D.F.C.* † (*w*) 6June
Pinckney, J. C., *D.F.C.* (*w*) 6June
Waller, G. S. (*w*) 8June
Garrad-Cole, E. § (*w*) 9June
Thompson, J. H., *D.F.C.* ‡ (*w*) 9June
Matthews, A. W. § (*w*) 12June
Underhill, A. F. A. ‡ (*w*) 13June
Kirkland, C. ‡ (*w*) 13June
Stratton, H. A. C., *A.F.C.* ‡ (*w*) 13June
Barrett, F. W. P. ‡ (*w*) 13June
Jurdon, J. E. ‡ (*w*) 13June
Hayne, C. R. S. (*w*) 13June
Tollemache, D. H. G. ‡ (*w*) 14June
Vivian, F. H. ‡ (*w*) 15June
Bennett, G. W. (*w*) 15June
Mitchell, T. V. (*w*) 15June
Mackenzie, R. M., *A.F.C.* § (*w*) 17June
Hayter, J. E. R., *D.F.C.* § (*w*) 17June
N. Johnston, E. A. § (*w*) 17June
Armitstead, J. R., *D.F.C.* § (*w*) 17June
Salwey, D., *D.F.C.* § (*w*) 17June
Clark, H.D. § (*w*) 17June
N. Cundall, H. J., *A.F.C.* § (*w*) 17June
Holmes, J. A., *D.F.C.* § (*w*) 17June
N. MacKenzie, K. P. † (*w*) 17June
Hallifax, N. D. § (*w*) 17June
Porteous, H. A. B. § (*w*) 17June
Grant, S. B., *D.F.C.* § (*w*) 17June
Hodges, L. MacD., *D.F.C.* § (*w*) 17June
Ruth, W. D. B., *D.F.C.* § (*w*) 17June
Chapman, C. F. M. § (*w*) 17June
N. Macdonald, I. N. M. § (*w*) 17June
N. Robertson, C., *D.F.C.* § (*w*) 17June
Filleul, P. R. S. § (*w*) 17June
Payn, A. J. § (*w*) 17June
Garbett, H. N. § (*w*) 17June
Murray, T. C., *D.F.C.* § (*w*) 17June
N. Peters, P. † (*w*) 20June
Chisholm, R. A., *D.F.C.* ø (*w*) 22June
Whittingham, C. D. (*w*) 22June
Griffiths, W. A. § (*w*) 23June
Currant, C. F., *D.S.O.*, *D.F.C.* § (*w*) 23June
Meads, J. A., *D.F.C* ‡ (*w*) 23June
Roberts, J. F. † (*w*) 24June
Ashworth, H. J. V. (*w*) 24June
Bird, W. D. W. † (*w*) 25June
Quick, F. G. † (*w*) 25June
Dennant, J. E. † (*w*) 25June
Tuffs, R. J. † (*w*) 25June
Berggren, J. V. † (*w*) 25June

1941

Ashworth, D. R. § (*w*) 25June
Straight, W. W., *D.F.C.* ¶ (*w*) 25June
Penman, D. J., *D.S.O.*, *D.F.C.* † (*w*) 27June
Bird-Wilson, H. A. C., *D.F.C.* † (*w*) 27June
Macpherson, I. R. C. § (*w*) 27June
Brown, J. C. R. † (*w*) 27June
Rail, J. R. J. § (*w*) 27June
Svendsen, N. H., *D.F.C.* † (*w*) 27June
Wainwright, M. T. § (*w*) 27June
Smart, T., *D.F.C.* † (*w*) 27June
A. Agnew, P. G. (*w*) 27June
Wilkinson, A. B. (*w*) 27June
Mackintosh, J. C. † (*w*) 28June
Meharey, R. A. D. † (*w*) 29June
Davies, L. W. † (*w*) 29June
Stott, A. McC. † (*w*) 29June
Butler, K. R. † (*w*) 29June
De la Hoyde, D. E. § (*w*) 29June
N. Sellars, N. A. † (*w*) 29June
Collins, J. W. † (*w*) 29June
Russell, W. McF., *D.F.C.* ‡ (*w*) 29June
Foster, R. A. D. ‡ (*w*) 29June
Benson, N. S. T., *A.F.C.* ‡ (*w*) 29June
Grant, I. H. (*w*) 29June
Stephens, M. M., *D.F.C.* § (*w*) 1July
Wilson, J. † (*w*) 1July
Crump, G. ‡ (*w*) 1July
Ruffell, A. W. ‡ (*w*) 3July
Eaton, P. C. D. § (*w*) 4July
Godfrey, A. C., *D.F.C.* † (*w*) 6July
Christophers, C. G. † (*w*) 6July
Chamberlain, J. † (*w*) 6July
Trigance, K. W., *D.F.C.* † (*w*) 6July
Chapman, R. H. † (*w*) 6July
Young, R. C. † (*w*) 6July
Sikes, R. S., *A.F.C.* ‡ (*w*) 6July
Magruder, E. P. F. L. T. (*w*) 6July
Korndorffer, J. (*w*) 6July
Wallens, R. W. § (*w*) 7July
Salter, A. G. § (*w*) 10July
Burbery, M. S. (*w*) 10July
Oakes, C. T. (*w*) 10July
Winter, L. R. ‡ (*w*) 11July
Maynard, M. M. (*w*) 11July
Hamyn, J., *D.F.C.* † (*w*) 11July
Ostle, P. A. † (*w*) 12July
Redington, D. § (*w*) 14July
Barton, R. W. ‡ (*w*) 15July
Rose, R. H. ‡ (*w*) 15July
Butcher, F. H. ‡ (*w*) 15July
Turner, P. S., *D.F.C.* § (*w*) 16July
N. Burt, N. A. † (*w*) 17July
Frame, A., *D.F.C.* † (*w*) 17July
R. Ellis, R. D. H. § (*w*) 17July
McCracken, A. S. † (*w*) 17July
N. Hadingham, R. † (*w*) 17July
Smallwood, D. † (*w*) 17July
Young, K. H. O., *D.F.C.* † (*w*) 17July
Cartridge, D. L., *D.F.C.* † (*w*) 17July
Derwent, H. L. ‡ (*w*) 17July
Hartnoll, J. R. B. ‡ (*w*) 17July
Hole, W. R. ‡ (*w*) 17July

1941

Stanhope, G. W. ‡ (*w*) 17July
Wilcock, C. P. L. ‡ (*w*) 17July
Wilson, J. C. M., *A.F.C.* ‡ (*w*) 17July
Mowat, N. J., *D.S.O.* § (*w*) 18July
Cumberland, W. P. † (*w*) 19July
I. Waymouth, T. G. † (*w*) 20July
Mann, J. G. † (*w*) 20July
Smith-Barry, R. (*w*) 22July
Pettigrew, J. F. § (*w*) 23July
Lancaster, N. D. † (*w*) 25July
Charrett, A. W. † (*w*) 25July
Jeremiah, D. † (*w*) 25July
N. Hillier, J. M. † (*w*) 25July
Webster, C. A. † (*w*) 25July
Kennard, H. C., *D.F.C.* † (*w*) 25July
Ferguson, R. C. † (*w*) 25July
Morley, S. B. † (*w*) 25July
Maclean, A. G. C. † (*w*) 25July
Tasker, N. † (*w*) 25July
O'Brien, D. G. † (*w*) 25July
Barnard, D. B. † (*w*) 25July
Bilbrough, H. R. P. S. † (*w*) 25July
Smythe, R. F., *D.F.C.* † (*w*) 25July
Riddell, R. R. § (*w*) 25July
Beauclair, D. A. § (*w*) 25July
Deere, A. C., *D.F.C.* † (*w*) 28July
Evans, D. V. S. † (*w*) 29July
Kentish, J. N. † (*w*) 29July
Shaw, D. C. (*w*) 29July
Warren, R. V. § (*w*) 30July
Davies, D. E., *D.F.C.*, *A.F.C.* (*w*) 30July
Burrough, T. N. C., *D.F.C.* (*w*) 30July
Wykeham-Martin, D. F., *D.F.C.* (*w*) 31July
Soundy, R. H. ‡ (*w*) 1Aug
Barnes, W. ¶ (*w*) 2Aug
Lamond, H. W. § (*w*) 4Aug
Lilley, G. W. § (*w*) 4Aug
Aldridge, K. A. § (*w*) 4Aug
Clift, J., *O.B.E.* † (*w*) 5Aug
Wilson, A. G. † (*w*) 6Aug
Lydall, J. E. † (*w*) 6Aug
Watson, T. § (*w*) 6Aug
I. Riddell, N. C. S., *D.F.C.* † (*w*) 7Aug
Ellis, A. W. § (*w*) 7Aug
Womersley, P. A., *D.F.C.* ¶ (*w*) 7Aug
Rook, M. ¶ (*w*) 8Aug
Hill, M. R. (*w*) 9Aug
Pain, E. M., *D.F.C.* † (*w*) 10Aug
Barraclough, J., *A.F.C.* † (*w*) 12Aug
Winch, H. J. § (*w*) 15Aug
Wilkinson, R. C., *D.F.M.* § (*w*) 15Aug
Bliss, G., *M.M.* ‡ (*w*) 15Aug
Stanley, J. ‡ (*w*) 15Aug
Irving, E. H. (*w*) 15Aug
Robson, N. C. H. § (*w*) 17Aug
Toft, K. S. § (*w*) 17Aug
Laud, R. H. † (*w*) 17Aug
N. Lindsay, D. S., *D.F.C.* † (*w*) 17Aug

1941

N. Baker, E. R., *D.F.C.* † (*w*) 17Aug
Stewart, C. L. W. † (*w*) 17Aug
Kendal, S. R. † (*w*) 17Aug
Williams, J. E. A. † (*w*) 17Aug
Evison, C. E. † (*w*) 17Aug
N. Allitt, R. E., *D.F.C.* † (*w*) 17Aug
Thorougood, G. W. † (*w*) 17Aug
McIntosh, I. A. † (*w*) 17Aug
Renison, R. J. B. § (*w*) 17Aug
Lazelle, H. (*w*) 17Aug
Down, P. D. MacL. §(*w*) 18Aug
Coupland, M. † (*w*) 20Aug
Harris, R. L. H. § (*w*) 21Aug
Law, R. C. E. (*w*) 21Aug
A. Marshall, D. G. § (*w*) 22Aug
Miller, K. MacI. † (*w*) 23Aug
McLaren, A. D., *D.F.C.* § (*w*) 23Aug
Peck, B. E. † (*w*) 25Aug
Gorringe-Smith, J. E.§(*w*) 25Aug
Jordan, J. E. § (*w*) 25Aug
Thompson, J. R., *D.F.C.* § (*w*) 27Aug
Cooper, C. C. F. † (*w*) 29Aug
Gardner, P. M., *D.F.C.* § (*w*) 29Aug
Cassidy, E., *D.F.C.* § (*w*) 29Aug
Fitzpatrick, D. B. † (*w*) 29Aug
Baker, C. C. M. § (*w*) 29Aug
Barclay, P. H. L. § (*w*) 29Aug
Ensor, J. B. † (*w*) 29Aug
Acworth, R. A., *D.F.C.* † (*w*) 29Aug
Norris, S. C., *D.F.C.* † (*w*) 29Aug
Morley-Mower, G. F., *D.F.C.* † (*w*) 29Aug
Woodman, D. M. † (*w*) 29Aug
Bowden, W. E. † (*w*) 29Aug
Jones, L. L., *D.F.C.*, *A.F.C.* † (*w*) 29Aug
O'Neill, I. O. § (*w*) 29Aug
Powell, C. E. L. † (*w*) 29Aug
Winn, C. V. † (*w*) 29Aug
Gordon, P. S. § (*w*) 29Aug
Jones, W. L. § (*w*) 31Aug
Harris, M. G. R. ‡ (*w*) 31Aug
Wallace, J. † (*w*) 2Sept
Preston, J. de la P.-B. (*w*) 2Sept
Mackenzie, J. N., *D.F.C.* † (*w*) 3Sept
Watson, R. † (*w*) 3Sept
Michell, J. P. † (*w*) 3Sept
Hooper, B. G. † (*w*) 3Sept
Coldwells, J. L. † (*w*) 3Sept
Gibbs, R. W. A. † (*w*) 3Sept
Butcher, A. R. § (*w*) 3Sept
Altmann, R. O., *D.F.C.* § (*w*) 3Sept
Courtney, R. N. H. § (*w*) 3Sept
Freeborn, J. C., *D.F.C.* § (*w*) 3Sept
Bohm, R. S. † (*w*) 3Sept
Barker, J. § (*w*) 3Sept
Jephson, R. S. † (*w*) 3Sept
Overton, C. N. † (*w*) 3Sept
I. de Lestang, R. M. C. N. † (*w*) 3Sept
Marix, N. T. § (*w*) 3Sept
Whetham, L. M. † (*w*) 3Sept
Roy, C. L., *D.S.O.* § (*w*) 3Sept

1941

Bunting, W. † (*w*) 3Sept
Harper, P. J. C. § (*w*) 3Sept
Surtees, W. § (*w*) 3Sept
Fairbank, E. T. † (*w*) 3Sept
Worner, W. S. § (*w*) 3Sept
Gowers, A. V., *D.F.C.* § (*w*) 3Sept
Graeme-Evans, F. R. § (*w*) 3Sept
Swyers, J. § (*w*) 3Sept
Burwell, R. H. C. † (*w*) 3Sept
Herrick, R. § (*w*) 3Sept
L. Appleton, J. W. § (*w*) 3Sept
Smith, D. F. H. † (*w*) 3Sept
Longmore, W. J. M. † (*w*) 3Sept
Taute, K. D'A, *D.F.C.* † (*w*) 3Sept
N. Macfarlane, N. G. † (*w*) 3Sept
Wood, L. A. † (*w*) 3Sept
White, J. E. S. † (*w*) 3Sept
Hawkins, D. E., *D.F.C.* § (*w*) 3Sept
Horne, A. W., *A.F.C.* † (*w*) 3Sept
Arathoon, M. G. † (*w*) 3Sept
Harris, P. † (*w*) 3Sept
Rowbotham, G. § (*w*) 3Sept
Griffith, W. B.-B. H. § (*w*) 3Sept
Fursman, R. J. † (*w*) 3Sept
Imrie, A. M. † (*w*) 3Sept
Hemingway, J. A., *D.F.C.* † (*w*) 3Sept
Omissi, L. J. D. § (*w*) 3Sept
Bond, K. F. P. † (*w*) 3Sept
Wicks, B. J., *D.F.C.* § (*w*) 3Sept
Braham, J. R. D., *D.F.C.* † (*w*) 3Sept
Osment, D. E. T. † (*w*) 3Sept
Carmichael, J. A. § (*w*) 3Sept
Jones, K., *D.F.C.* † (*w*) 3Sept
Deaves, B., *D.F.C.* † (*w*) 3Sept
Lewin, B. † (*w*) 3Sept
Walker, J. A., *D.F.C.* † (*w*) 3Sept
Murray, E. W., *D.F.C.* † (*w*) 3Sept
Duff, B. B. E. † (*w*) 3Sept
Middleton, F. D. † (*w*) 3Sept
Peacock-Edwards, S. R. † (*w*) 3Sept
Houston, B. F. C. † (*w*) 3Sept
Bunker, R. H., *D.F.C.* † (*w*) 3Sept
Helsby, D. A. † (*w*) 3Sept
Arderne, P. V., *D.F.C.* † (*w*) 3Sept
Sizer, W. M., *D.F.C.*, † (*w*) 3Sept
Evans, J. F. § (*w*) 3Sept
Hunter, D. G. † (*w*) 3Sept
Cock, J. R., *D.F.C.* † (*w*) 3Sept
Dunlop-MacKenzie, R. J. † (*w*) 3Sept
Blomeley, D. H. † (*w*) 3Sept
Scott, L. A. † (*w*) 3Sept
Woodroffe, J. § (*w*) 3Sept
Moffett, A. O., *A.F.C.* † (*w*) 3Sept
Henley, E. P. § (*w*) 3Sept

1941

Oxspring, R. W., *D.F.C.* † (*w*) 3Sept
Cawdery, E. F. † (*w*) 3Sept
Ezekiel, N. N. † (*w*) 3Sept
Long, D. G. † (*w*) 3Sept
Lewis, J., *D.F.C.* † (*w*) 3Sept
Gould, A. H., *D.F.C.* † (*w*) 3Sept
Webster, A., *D.F.C.* † (*w*) 3Sept
Forth, H. O. † (*w*) 3Sept
McPhie, J. F. § (*w*) 3Sept
Cory, G. W. † (*w*) 3Sept
Chappell, C. G. † (*w*) 3Sept
Hill, R. E. † (*w*) 3Sept
N. Hattersley, C. R., *D.F.C.* † (*w*) 3Sept
Sturgess, R. T. † (*w*) 3Sept
Letevre, P. W., *D.F.C.* † (*w*) 3Sept
Stevenson, R. † (*w*) 3Sept
Welham, L. P. G. A. § (*w*) 3Sept
Treasure, G. B. § (*w*) 3Sept
Bamber, L. L. W. † (*w*) 3Sept
Hill, C. McK. § (*w*) 3Sept
Patterson, I. C. § (*w*) 3Sept
Rabone, P. W. § (*w*) 3Sept
Sutton, K. R., *D.F.C.* § (*w*) 3Sept
Smith, P. D., *D.F.C.* § (*w*) 3Sept
Dorrington, P. J. § (*w*) 3Sept
Bell, K. § (*w*) 3Sept
N. Dunne, J. P. G. † (*w*) 3Sept
Hunter, R. E., *D.F.C.* † (*w*) 3Sept
O'Meara, J. J., *D.F.C.*, † (*w*) 3Sept
Gow, I. R. † (*w*) 3Sept
West, P. W. M., *D.F.C.* † (*w*) 2Sept
Jones, B. S. † (*w*) 3Sept
Newington, J. A. † (*w*) 3Sept
Shepherd, R. D. † (*w*) 3Sept
N. Canham, J. R. † (*w*) 3Sept
Bagnall, D. R., *D.F.C.* † (*w*) 3Sept
I. Wilton, M. S. J. † (*w*) 3Sept
Turner, J. A. † (*w*) 3Sept
Waddington, J., *D.F.C.* † (*w*) 3Sept
Bellamy, G. H. † (*w*) 3Sept
Moore, R. H., *D.F.C.* † (*w*) 3Sept
Shaw, M. J. A. † (*w*) 3Sept
Davies, A. G. † (*w*) 3Sept
Thompson, H. † (*w*) 3Sept
Massey, D. P. † (*w*) 3Sept
Barber, F. N. † (*w*) 3Sept
Small, I. B. § (*w*) 3Sept
Brown, M. P. † (*w*) 3Sept
Gilliard, J. P., *D.F.C.* † (*w*) 3Sept
Malins, W. E. V., *D.F.C.* † (*w*) 3Sept
Keating, D. A. C. † (*w*) 3Sept
Ferguson, J. A. † (*w*) 3Sept
Egan-Wyer, B. O. † (*w*) 3Sept
Sooby, P. G. † (*w*) 3Sept
Holloway, G. † (*w*) 3Sept
Grant-Govan, G. † (*w*) 3Sept

1941

Thompson, W. J. † (*w*) 3Sept
Kennard, J. H. † (*w*) 3Sept
Hankey, S. A. † (*w*) 3Sept
Foot, F. G. † (*w*) 3Sept
Pierce, T. R. † (*w*) 3Sept
Churcher, T. F. C. † (*w*) 3Sept
Sewell, M. K., *D.F.C.* † (*w*) 3Sept
Hill, V. † (*w*) 3Sept
Johns, G. T. R. † (*w*) 3Sept
Ford, P. R. A., *D.F.C.* † (*w*) 3Sept
Devine, P. S., *D.F.C.* † (*w*) 3Sept
Strang, J. T. † (*w*) 3Sept
Scotter, F. M. G., *D.F.C.* † (*w*) 3Sept
Shearman, W. † (*w*) 3Sept
St. Quintin, P. R. † (*w*) 3Sept
Holliday, G. S. C. † (*w*) 3Sept
Phillips, E. P. † (*w*) 3Sept
Wilson, J. C. † (*w*) 3Sept
N. Heinbuch, K. J. † (*w*) 3Sept
Scott, D. S., *D.F.C.* † (*w*) 3Sept
Matthew, W. D. § (*w*) 3Sept
Barratt, A. R. D. § (*w*) 3Sept
Johnson, S. N. † (*w*) 3Sept
Marples, R., *D.F.C.* § (*w*) 3Sept
Edwards, L. H. § (*w*) 3Sept
Macdonald, G. R. § (*w*) 3Sept
Paape, A. M., *D.F.C.* § (*w*) 3Sept
Tacon, E. W., *D.F.C.* *A.F.C.* § (*w*) 3Sept
Stewart, T. A. § (*w*) 3Sept
Frampton, J. H. † (*w*) 3Sept
Kinder, M. C. † (*w*) 3Sept
Perry, A. W. R. † (*w*) 3Sept
Charles, E. F. J., *D.F.C.* § (*w*) 3Sept
N. Milton, W. J. E. † (*w*) 3Sept
Wellburn, D. C. † (*w*) 3Sept
Archbell, T. H., *D.F.C.* † (*w*) 3Sept
England, H. A. † (*w*) 3Sept
Elworthy, M. J. † (*w*) 3Sept
Farthing, H. A. † (*w*) 3Sept
Squires, P. D. † (*w*) 3Sept
Laycock, H. K. † (*w*) 3Sept
Gibson, T. P., *D.F.C.* † (*w*) 3Sept
Playford, B. H. A. † (*w*) 3Sept
Richards, R. N. † (*w*) 3Sept
Reid, J. A. R. M. † (*w*) 3Sept
Ison, T. E. † (*w*) 3Sept
N. Watson, G. P., *D.F.C.* § (*w*) 3Sept
Moir, D. T. † (*w*) 3Sept
Cleaver, R. B. † (*w*) 3Sept
Blackmore, H. G. P. † (*w*) 3Sept
Young, W. A. † (*w*) 3Sept
Tayler, J. E. D. † (*w*) 3Sept
Colenso, G. R., *D.F.C.* † (*w*) 3Sept
Dews, D. † (*w*) 3Sept
Passmore, A. K., *A.F.C.* † (*w*) 3Sept
Wright, T. T. § (*w*) 3Sept
Bingham-Wallis, P. M. § (*w*) 3Sept

1941

Turner, C. F. † (*w*) 3Sept
Broughton, J. H. S. † (*w*) 3Sept
Knox, E. S. † (*w*) 3Sept
Joyce, A. F. H. † (*w*) 3Sept
Harrison, H. W. † (*w*) 3Sept
McHardy, D. B. H. † (*w*) 3Sept
Southgate, G. T. † (*w*) 3Sept
Mackay, A. J. § (*w*) 3Sept
Leach, H. D. T. † (*w*) 3Sept
Dunn, A. R. † (*w*) 3Sept
Grier, T., *D.F.C.* † (*w*) 3Sept
Black, S. R. † (*w*) 3Sept
Constantine, A. N. † (*w*) 3Sept
Cookson, A. A. † (*w*) 3Sept
Trotter, S. H. † (*w*) 3Sept
Smith, R. R. † (*w*) 3Sept
Pinchbeck, D. E., *D.F.C.* § (*w*) 3Sept
Greenhill, C. A. S. *D.F.C.* † (*w*) 3Sept
Colebrook, D. C. † (*w*) 3Sept
Ward, J. H. † (*w*) 3Sept
Morgan, J. M. † (*w*) 3Sept
Hogan, G. J. C. † (*w*) 3Sept
Wickham, P. R. W. § (*w*) 3Sept
Potts, I. G. G. † (*w*) 3Sept
Holmes, M. P. C., *D.F.C.* § (*w*) 3Sept
Blackwell, A. † (*w*) 3Sept
Gill, T. F., *D.S.O.* § (*w*) 3Sept
MacKid, J. G., *D.F.C.* † (*w*) 3Sept
Matson, H. J. D. § (*w*) 3Sept
N. Wyllie, J. R. † (*w*) 3Sept
Lynn, R. G. † (*w*) 3Sept
Baggott, S. G., *D.F.C.* † (*w*) 3Sept
Lord, R. B. † (*w*) 3Sept
Rose, D. J. † (*w*) 3Sept
Weightman, D. D., *D.F.C.* † (*w*) 3Sept
Bryant-Fenn, L. T. † (*w*) 3Sept
Falkus, H. E. L. † (*w*) 3Sept
Trotter, T. A. † (*w*) 3Sept
Gidney, N. A. † (*w*) 3Sept
Ballingall, A. S. † (*w*) 3Sept
Smyth, G. B. † (*w*) 3Sept
Hilton-Barber, R. A. † (*w*) 3Sept
Bennett, R. J. § (*w*) 3Sept
Lewis, J. M. † (*w*) 3Sept
Sutherland, R. W. † (*w*) 3Sept
Alington, G. C. † (*w*) 3Sept
McNeill, C. W. † (*w*) 3Sept
Joel, L. J. † (*w*) 3Sept
Hood, M. D. S., *D.F.C.* † (*w*) 3Sept
Gawith, A. A., *D.F.C.* † (*w*) 3Sept
Prioleau, A. S. W. † (*w*) 3Sept
Hyde, B. J. † (*w*) 3Sept
Ritchie, W. W. T. † (*w*) 3Sept
Franklin, R. H. † (*w*) 3Sept
Woodward, V. C., *D.F.C.* † (*w*) 3Sept
Thomas, P. D. C., *D.F.C.* † (*w*) 3Sept
Hayes, R. W. † (*w*) 3Sept

1941

Forsyth, P. W. de B., *D.F.C.* † (*w*) 3Sep
Snow, A. J. D. † (*w*) 3Sept
Murray, H. M. † (*w*) 3Sept
French, C. R. † (*w*) 3Sept
Harrison, F. C. B. † (*w*) 3Sept
Stapleton, W. † (*w*) 3Sept
Dinsdale, J. S., *D.F.C.* † (*w*) 3Sept
Levin-Raw, D. E. H. † (*w*) 3Sept
Green, P. O. V. † (*w*) 3Sept
Pentycross, F. A. † (*w*) 3Sept
Cochrane, H. P., *D.F.C.* † (*w*) 3Sept
A. Hunt, L. G. † (*w*) 3Sept
Richardson, C. De. W. † (*w*) 3Sept
Lawrence, K. A. H. † (*w*) 3Sept
Court, E. W. † (*w*) 3Sept
Lax, H. A. † (*w*) 3Sept
Hardiman, R. J., *D.F.C.* † (*w*) 3Sept
Pelling, E. G. L. † (*w*) 3Sept
Metcalfe, E. M. † (*w*) 3Sept
Bidwell, J. H. S. † (*w*) 3Sept
Barnes, A. R. T. † (*w*) 3Sept
Davies, R. B. † (*w*) 3Sept
Helm, R. F. † (*w*) 3Sept
Whitaker, E. W. § (*w*) 3Sept
Whitehead, R. V., *D.F.C.* † (*w*) 3Sept
Lockett, P. V. † (*w*) 3Sept
Rashleigh, F. E. G., *D.F.C.* † (*w*) 3Sept
Dawlish, H. D. § (*w*) 3Sept
Pyne, B. F. † (*w*) 3Sept
Foley, L. D. † (*w*) 3Sept
Parrott, P. L., *D.F.C.* † (*w*) 3Sept
Tucker, A. B. § (*w*) 3Sept
Stacey, J. N. † (*w*) 3Sept
Rust, H. I. † (*w*) 3Sept
Louw J. W., *D.F.C.* † (*w*) 3Sept
Field, H. J. † (*w*) 3Sept
Graham, J. C. † (*w*) 3Sept
Lewis, W. J., *D.F.C.* † (*w*) 3Sept
Stephenson, R. R. *D.F.C.* † (*w*) 3Sept
Smith, F. W. † (*w*) 3Sept
Hunt, J. N. † (*w*) 3Sept
Hinks, S. R. † (*w*) 3Sept
Robertson, G. C., *D.F.C.* † (*w*) 3Sept
Kelly, G. M. † (*w*) 3Sept
Harper, R. H., *D.F.C.* † (*w*) 3Sept
Loat, J. † (*w*) 3Sept
Stewart, D. A. † (*w*) 3Sept
Corbet, W. H., *D.F.C.* † (*w*) 3Sept
Meikle, J. J. † (*w*) 3Sept
Ritcher, G. L. † (*w*) 3Sept
Bowie, J. G. † (*w*) 3Sept
Bond, D. E. † (*w*) 3Sept
Fletcher, D. J. § (*w*) 3Sept
Pearson, A. B. J. † (*w*) 3Sept
Davies, K. † (*w*) 3Sept
White, R. E. B. † (*w*) 3Sept

1941

Truscott, H. F. § (w) 3Sept
Espley, A. G. † (w) 3Sept
Barr, R. B. † (w) 3Sept
Gouge, G. P. † (w) 3Sept
Joel, P. C. † (w) 3Sept
Hall, J. D. † (w) 3Sept
Childe, L. H. † (w) 3Sept
Field, R. H. B. † (w) 3Sept
Valachos, P. J., *D.F.C.* † (w) 3Sept
Kane, T. M. † (w) 3Sept
Baker, H. C. † (w) 3Sept
Fox, T. R., *D.F.C.* † (w) 3Sept
Lenton, E. C. † (w) 3Sept
Cox, R. L. † (w) 3Sept
Densham, A. R. § (w) 3Sept
Over, R. M. † (w) 3Sept
Young, J. D. § (w) 3Sept
Gilling, K. V. † (w) 3Sept
Gould, D. L. † (w) 3Sept
Smith, H. T. † (w) 3Sept
Stack, T. N. § (w) 3Sept
Hughes, P. A. § (w) 3Sept
Carmichael, J. W. § (w) 3Sept
Child, J. § (w) 3Sept
Preston, J. E. § (w) 3Sept
Holgate, J. B. § (w) 3Sept
Beadon, C. V. § (w) 3Sept
Dowding, D. H. T. § (w) 3Sept
Beringer, W. § (w) 3Sept
Randall, H. C. § (w) 3Sept
Willis, J. D. § (w) 3Sept
Lyne, M. D. § (w) 3Sept
Taylor, J. M. § (w) 3Sept
Cook, P. W. § (w) 3Sept
Carr, P. E. A. § (w) 3Sept
Bartlett, S. P. † (w) 3Sept
Heale, E. W. M. † (w) 3Sept
Wigg, R. G. † (w) 3Sept
Allcock, G. M. § (w) 3Sept
Anstey, W. I., *D.F.C.* § (w) 3Sept
Clark, D. W. S. § (w) 3Sept
de la Perrelle, V. B. § (w) 3Sept
Hayter, J. C. F. § (w) 3Sept
Oakley, H. L. § (w) 3Sept
Peryman, B. W. § (w) 3Sept
Prichard, D. L., *D.S.O.* § (w) 3Sept
Gibson, J. A. A., *D.F.C.* † (w) 3Sept
Rees, B. V. † (w) 3Sept
Reid, G. St. C. B. § (w) 3Sept
Chadwick, F. W. § (w) 3Sept
Bright, V. M. § (w) 3Sept
Clayton, J. § (w) 3Sept
Cranna, N. G. § (w) 3Sept
Harries, M. T. § (w) 3Sept
Goldie, A. B. § (w) 3Sept
Watkin, B. L. § (w) 3Sept
Edser, W. E. § (w) 3Sept
Cassels, R. K., *A.F.C.* § (w) 3Sept
Lampen, F. T. § (w) 3Sept
Bain, D. J. § (w) 3Sept
Duke, L. E. § (w) 3Sept
Foy, P. S. § (w) 3Sept
O'Neill, H. F., *D.F.C.* § (w) 3Sept
Campbell, G. C. § (w) 3Sept
Stevens, P. D. B. § (w) 3Sept
Tufford, C. R. § (w) 3Sept

1941

Inness, R. F. § (w) 3Sept
Arthur, C. I. R. § (w) 3Sept
Pemberton, G. H. § (w) 3Sept
Foster, A. M. § (w) 3Sept
Dunlop, N. N. H. § (w) 3Sept
Jewell, J. M. H. § (w) 3Sept
Dow, T. R. A. § (w) 3Sept
Boulding, R. J. E. § (w) 3Sept
Churchill, R. S. A. § (w) 3Sept
Screeton, P. N. § (w) 3Sept
McCaw, W. D. G. § (w) 3Sept
Salzgeber, G. W. § (w) 3Sept
Pegge, C. O. J., *D.F.C.* § (w) 3Sept
Libbey, E. G. § (w) 3Sept
Turley-George, D. R. § (w) 3Sept
Page, H. C. S., *D.F.C.* § (w) 3Sept
Gordon, J. A. § (w) 3Sept
Wilson, C. L. § (w) 3Sept
Watson, A., *D.F.C.* § (w) 3Sept
Donati, R. F. § (w) 3Sept
Tippetts-Aylmer, P. H., *D.F.C.* § (w) 3Sept
Day, R. L. F., *D.F.C.* § (w) 3Sept
Hughes, A., *D.F.C.* § (w) 3Sept
Jackson, A. S. § (w) 3Sept
Taylor, K. G. § (w) 3Sept
Proby, C. C. § (w) 3Sept
Conran, G. C. § (w) 3Sept
Harding, A. H. § (w) 3Sept
Givens, R. A. § (w) 3Sept
Kingston, W. J. W. § (w) 3Sept
Wicht, E. J. § (w) 3Sept
Reeves, S. § (w) 3Sept
Flower, H. D. W. § (w) 3Sept
Haywood, G. B. § (w) 3Sept
Pedersen, V. A. § (w) 3Sept
Coles, W. E., *D.F.C.* § (w) 3Sept
Hillier, P. S. A. § (w) 3Sept
N.Halse, E. M. § (w) 3Sept
Frazer, R. G. R. § (w) 3Sept
Hofton, E. K. § (w) 3Sept
Levien, J. B. § (w) 3Sept
Swift, W. J. § (w) 3Sept
Fearon, D. N. § (w) 3Sept
Newman, C. P. N. § (w) 3Sept
Metford, C. J. S. § (w) 3Sept
Kennedy, F. J. § (w) 3Sept
Brinsden, W. D. § (w) 3Sept
Patrick, R. C., *D.F.C.* § (w) 3Sept
Millar, J. A. § (w) 3Sept
Anderson, L. J. § (w) 3Sept
Dodwell, G. W. § (w) 3Sept
Manahan, J. R., *D.F.C.* § (w) 3Sept
Allsopp, W. § (w) 3Sept
Hurley, T. K. § (w) 3Sept
Green, F. A. § (w) 3Sept
Campbell, R. D. § (w) 3Sept
Turner, G. § (w) 3Sept
Holden, A. P. G. § (w) 3Sept

1941

Hutton, T. § (w) 3Sept
Wawn, R. D. § (w) 3Sept
Somerville, K. J., *D.F.C.* § (w) 3Sept
Rhein, E. S. § (w) 3Sept
Sutton-Jones, A. C. § (w) 3Sept
Shead, D. A. § (w) 3Sept
Francis, R. O. § (w) 3Sept
Clark, E. N. § (w) 3Sept
Mungovan, A. W. § (w) 3Sept
Smither, G. B. § (w) 3Sept
Kirton, J. H. § (w) 3Sept
Skehill, H. A. T. § (w) 3Sept
Christie, I. J. McI. § (w) 3Sept
Moore, A. N. § (w) 3Sept
Hook, I. § (w) 3Sept
Best, C. B., *D.F.C.* § (w) 3Sept
James, M. H. § (w) 3Sept
Green, C. L. § (w) 3Sept
Shaw, J. L. § (w) 3Sept
Bennett, B. C. § (w) 3Sept
Bind, K. M. § (w) 3Sept
Rose, J. § (w) 3Sept
Gane, V. G. § (w) 3Sept
Thompson, R. W. § (w) 3Sept
Murray, G. B., *D.F.C.* § (w) 3Sept
Nettleton, J. D. § (w) 3Sept
Smith, D. W. M. § (w) 3Sept
Anderson, P. S. § (w) 3Sept
Pengelly, A. Z. § (w) 3Sept
Ward, L. J. § (w) 3Sept
Fuge, B. K. L. § (w) 3Sept
Davy, R. W. § (w) 3Sept
Gunn, T. J. § (w) 3Sept
Davy, T. D. H., *D.F.C.* § (w) 3Sept
Harris, G. L. B. § (w) 3Sept
Bowring, J. H. § (w) 3Sept
Humphreys, J. D., *D.F.C.* § (w) 3Sept
White, B. E. G. § (w) 3Sept
Taunton, S. R. § (w) 3Sept
Ryall, I. R. M. § (w) 3Sept
Balmforth, T., *D.F.C.* § (w) 3Sept
Rothwell, T. N. C. § (w) 3Sept
Hodgkinson, D. B. § (w) 3Sept
Holmes, H. E. § (w) 3Sept
Rivington, P. S. § (w) 3Sept
McDonald, C. S. H. § (w) 3Sept
Snell, V. R. § (w) 3Sept
Wood, R. C. § (w) 3Sept
Buchanan, L. G. § (w) 3Sept
Birt, M. G. § (w) 3Sept
Forde, D. N. S. (w) 3Sept
Ayerst, P. V. § (w) 3Sept
Naismith, A. W. B. § (w) 3Sept
Hook, R. S. H. § (w) 3Sept
Pettit, G. A. § (w) 3Sept
Birch, C. N. § (w) 3Sept
Timony, W. C. § (w) 3Sept
N. Hill, L. J. § (w) 3Sept
Ogle-Skan, W. E. § (w) 3Sept
Lenny, C. A. § (w) 3Sept
Ward, J. C. § (w) 3Sept
Boxer, A. H. C. § (w) 3Sept
Egerton, A. G. § (w) 3Sept
Bloxam, J. R., *D.F.C.* § (w) 3Sept
English, R. G. § (w) 3Sept
Paterson, J. C. § (w) 3Sept
Townshend, P. M. § (w) 3Sept

1941

Cooper-Slipper, T. P. M., *D.F.C.* § (*w*) 3Sept
Troughton-Smith, S. H. § (*w*) 3Sept
Gore, H. § (*w*) 3Sept
Johnson, J. R. § (*w*) 3Sept
Milne, R. F. § (*w*) 3Sept
Allan, E. A. § (*w*) 3Sept
Manlove, R. G. § (*w*) 3Sept
Eckford, A. F., *D.F.C.* § (*w*) 3Sept
Fleming, R. B. § (*w*) 3Sept
McClymont, H. J. § (*w*) 3Sept
Pollard, M. E. § (*w*) 3Sept
Llewellyn - Thomas, M. F. § (*w*) 3Sept
Burns, H. F. § (*w*) 3Sept
Pittman, G. E. § (*w*) 3Sept
Regan, C. D. § (*w*) 3Sept
Smith, H. A. G. § (*w*) 3Sept
N. Livingstone, S. § (*w*) 3Sept
Dodd, R. W. § (*w*) 3Sept
Forsythe, K. C., *D.F.C.* § (*w*) 3Sept
Fuller, R. L. § (*w* 3Sept
North, H. L. § (*w*) 3Sept
Fitz-Gibbon, B. F. § (*w*) 3Sept
McClure, D. A. J. § (*w*) 3Sept
Pilcher, P. H. S. § (*w*) 3Sept
Finlayson, P. J. S. § (*w*) 3Sept
N. Piejus, P. C. § (*w*) 3Sept
Parker, A. B. § (*w*) 3Sept
Symons, C. M. B. § (*w*) 3Sept
Coles, R. M. § (*w*) 3Sept
Daw, V. G., *D.F.C.* § (*w*) 3Sept
Grassick, P. D., *D.F.C.* § (*w*) 3Sept
Barthropp, P. P. C., *D.F.C.* § (*w*) 3Sept
Harris, W. A. R. § (*w*) 3Sept
Bradley, A. J. § (*w*) 3Sept
Chapman, B. E. § (*w*) 3Sept
Knapton, F. W. B. § (*w*) 3Sept
Welburn, F. § (*w*) 3Sept
Hulton-Harrop, C. P. de L. § (*w*) 3Sept
Fisher, G. § (*w*) 3Sept
Robertson, G. P. § (*w*) 3Sept
Wilding, A. § (*w*) 3Sept
Carr, R. L. B. § (*w*) 3Sept
Rayner, I. St. J. § (*w*) 3Sept
Sutton, F. B. § (*w*) 3Sept
Terry, L. § (*w*) 3Sept
Holland, M. K. § (*w*) 3Sept
Birks, N. N. ‡ (*w*) 3Sept
Parker, T. C. ‡ (*w*) 3Sept
McNally, P. J. ‡ (*w*) 3Sept
Burton, W. R. ‡ (*w*) 3Sept
Nicholl, D. C. ‡ (*w*) 3Sept
Chopping, R. C. (*w*) 3Sept
Beaumont, W. R. L. (*w*) 3Sept
Pick, T. C. (*w*) 3Sept
Cracknell, D. A. (*w*) 3Sept
Chalmers, R. A. R. (*w*) 3Sept
Lee, N. T., *D.F.C.* (*w*) 3Sept
Martin, E. J. (*w*) 3Sept
McGowan, R. A. (*w*) 3Sept
Winter, R. A. (*w*) 3Sept
Hill, A. E. (*w*) 3Sept
Wood, L. H. (*w*) 3Sept
McGregor, P. R. (*w*) 3Sept
Martindale, A. F. (*w*) 3Sept
Halley, E. T. (*w*) 3Sept

1941

Howell, S. W. R., *D.F.C.* (*w*) 3Sept
Crawford, G. (*w*) 3Sept
Olley, M. G. (*w*) 3Sept
Bicknell, N., *D.F.C.* (*w*) 3Sept
Morris, E. E. (*w*) 3Sept
Cormack, A. J. (*w*) 3Sept
Watts,-Williams, A., *D.F.C.* (*w*) 3Sept
Lofts, K. T. ¶ (*w*) 3Sept
Blayney, A. J. ¶ (*w*) 3Sept
Gilroy, G. K., *D.F.C.* ¶ (*w*) 3Sept
Morton. J. S. ¶ (*w*) 3Sept
Adams, D. A. ¶ (*w*) 3Sept
Parsons, P. T. ¶ (*w*) 3Sept
Harris, E. N. ¶ (*w*) 3Sept
Looker, D. J. ¶ (*w*) 3Sept
Macfie, C. H., *D.F.C.* ¶ (*w*) 3Sept
Webb, G. F. H., *D.F.C.* ¶ (*w*) 3Sept
Burrell, R. ¶ (*w*) 3Sept
Allerton, *Lord* G. W. L. J. ¶ (*w*) 3Sept
Carnaby, W. F. ø (*w*) 3Sept
Moloney, B. H. ø (*w*) 3Sept
Bjelke-Petersen, H. R. (*w*) 4Sept
Batchelor, I. R. (*w*) 4Sept
Jackson, J. E. (*w*) 4Sept
Holden, K., *D.F.C.* ¶ (*w*) 4Sept
Roberts, R. ¶ (*w*) 4Sept
Ferguson, V. R. H. (*w*) 5Sept
Francis, G. T. R. (*w*) 5Sept
Geddes, K. I., *D.F.C.* (*w*) 5Sept
Symondson, R. C., *A.F.C.* (*w*) 7Sept
Gillespie, A. R. ¶ (*w*) 8Sept
Mitchell, H., *A.F.M.* ‡ (*w*) 10Sept
Walenn, G. W. (*w*) 10Sept
Merrifield, G. M. (*w*) 10Sept
Lacey, N. S. (*w*) 10Sept
Halley, G. C. (*w*) 10Sept
McLaren, R. D. (*w*) 11Sept
Russell, S. P. (*w*) 11Sept
Smith, D. H. V. ‡ (*w*) 13Sept
Burnham, M. E. (*w*) 13Sept
Garden, M. (*w*) 14Sept
Style, C. S., *D.F.C.* (*w*) 16Sept
Johnston, G. A. B. ¶ (*w*) 16Sept
Stewart, J. W., *D.F.C.* (*w*) 18Sept
Hockey, R. C., *D.F.C.* (*w*) 18Sept
Beverley, R. L. (*w*) 18Sept
Boyd, R. T., *A.F.C.* (*w*) 18Sept
Elwell, P. B. (*w*) 18Sept
Georgeson, J. S. (*w*) 18Sept
Hackney, R. M. (*w*) 18Sept
Henderson, J. A. M. (*w*) 18Sept
Lister, F. V. (*w*) 18Sept
Micklethwait, J. R. (*w*) 18Sept
Mills, A. C. L. (*w*) 18Sept
Mitchell, R. R. L. (*w*) 18Sept
Motion, V. (*w*) 18Sept
Randall, J. D. (*w*) 18Sept
Rush, J. (*w*) 18Sept
Horne, H. E. ‡ (*w*) 19Sept
Swan, L. (*w*) 19Sept
Armitage, D. L., *D.F.C.* (*w*) 19Sept

1941

Drummond, P. (*w*) 20Sept
Lewis, G. M. (*w*) 21Sept
Zweigbergh, A. (*w*) 21Sept
Jackson, T. C. ¶ (*w*) 21Sept
Bentley, R. R., *M.C.*, *A.F.C.* (*w*) 22Sept
Peacock, R. J., *D.F.C.* § (*w*) 23Sept
Brain, J. § (*w*) 23Sept
Wilson, A. F. M. § (*w*) 23Sept
Wyatt-Smith, P. § (*w*) 23Sept
Hogg, R. J. K., *D.F.C.* § (*w*) 23Sept
Brain, C. J. A. G., *D.F.C.* § (*w*) 23Sept
Belyea, D. G. § (*w*) 23Sept
Secretan, D. § (*w*) 23Sept
Engstrom, V. G. W. § (*w*) 23Sept
Harkness, D. J., *D.F.C.* § (*w*) 23Sept
Brodie, P. G. § (*w*) 23Sept
Hawes, G. B. § (*w*) 23Sept
Musgrave, T. C. § (*w*) 23Sept
Harvey, D. L. § (*w*) 23Sept
Wardle, H. D. § (*w*) 23Sept
Wilkinson, F. F. (*w*) 23Sept
Mountford, R. H. J. (*w*) 23Sept
Bachmann, J. H. (*w*) 23Sept
Potts, G. A. C., *D.F.C.* § (*w*) 24Sept
Newton, H. M. (*w*) 25Sept
North-Lewis, J. P. (*w*) 25Sept
Beazley, H. J. S. (*w*) 25Sept
Burrows, T. W. (*w*) 25Sept
Osborn, A. F. A., *D.F.C.* (*w*) 25Sept
Reid, J. G. (*w*) 25Sept
Redford, D. K. (*w*) 25Sept
Black, H. C. (*w*) 25Sept
A. Hughes, E. G., *D.F.C.* (*w*) 25Sept
Douglas-Hamilton, *Lord* D. (*w*) 25Sept
Fisher, A. G. A. (*w*) 25Sept
Houseman, A. E. (*w*) 25Sept
Arnott, H. (*w*) 26Sept
Bailey, J. R. A. (*w*) 26Sept
Bandinel, J. J. F. H. (*w*) 26Sept
Bayles, I. N. (*w*) 26Sept
Eccles, H. H. (*w*) 26Sept
Gilliatt, C. D. (*w*) 26Sept
Knocker, W. R. A. (*w*) 26Sept
Llewellyn, T. H. A., *A.F.C.* 26Sept
Martin, M. J. P. (*w*) 26Sept
Merifield, J. R. H., *D.F.C.* (*w*) 26Sept
Milnes, G. E. (*w*) 26Sept
Mottram, R. McE., *D.F.C.* (*w*) 26Sept
Nelson-Edwards, G. H., (*w*) 26Sept
Weizmann, M. O. (*w*) 26Sept
N. Frain, G. ¶ (*w*) 26Sept
Masefield, E. B., *A.F.C.* § (*w*) 27Sept
Ashfield, G., *A.F.C.* § (*w*) 27Sept
Edwards, H. G. § (*w*) 27Sept
Davidge, E. J. § (*w*) 27Sept
Dale, A. E., *D.F.M.* § (*w*) 27Sept
Almack, J. P. B. (*w*) 27Sept
Saville, D. T. (*w*) 27Sept

1941

Stocken, L. O. (*w*) 27Sept
Howard, G. (*w*) 27Sept
Cox, R. W., *D.F.C.* § (*w*) 29Sept
A. Reynolds, P. J. B. (*w*) 29Sept
Atkinson, R. E. § (*w*) 30Sept
Jones, H. O. § (*w*) 30Sept
Cole, J. G. § (*w*) 30Sept
Clayton, A. C. P., *D.F.C.* § (*w*) 30Sept
Scott, G. K., *D.F.C.* § (*w*) 30Sept
Rogers, R. M. § (*w*) 30Sept
Corbett, A. B. § (*w*) 30Sept
Willis, R. A. G. § (*w*) 30Sept
Simpson, A. J. § (*w*) 30Sept
King, W. J. § (*w*) 30Sept
Hitchings, B. A. H. § (*w*) 30Sept
Sinclair, G. L., *D.F.C.* § (*w*) 30Sept
Thorburn, H. W. § (*w*) 30Sept
Robertson, J. D. § (*w*) 30Sept
Hall, J. C., *D.F.C.* § (*w*) 30Sept
Thallon, W. H. § (*w*) 30Sept
Price, C. P. D., *D.F.C.* § (*w*) 30Sept
Davison, H. § (*w*) 30Sept
McDermott, I. F. § (*w*) 30Sept
O'Leary, L. M. § (*w*) 30Sept
Doughty, N. A. R. § (*w*) 30Sept
Blount, J. H. L., *D.F.C.* § (*w*) 1Oct
Drimmie, G. K. R. § (*w*) 1Oct
Warren, C. § (*w*) 1Oct
Jeffrey, W. T., *A.F.C.* § (*w*) 1Oct
Rees, P. E. (*w*) 1Oct
Preston, S. F. (*w*) 1Oct
Mayers, H. C., *D.F.C.* (*w*) 1Oct
Proctor, P. M. § (*w*) 2Oct
Dickins, D. S. § (*w*) 2Oct
Baker, E. N. § (*w*) 2Oct
True, J. D. § (*w*) 2Oct
de Mestre, P. M., *D.S.O.*, *D.F.C.* § (*w*) 2Oct
Hynes, T. G., *D.F.C.* § (*w*) 2Oct
Arnold, W. H. § (*w*) 2Oct
Hart, J. S. § (*w*) 2Oct
Williams, G. R. T. § (*w*) 2Oct
Booth, J. S., *D.F.C.* § (*w*) 2Oct
Smithers, B. W., *D.F.C.* § (*w*) 2Oct
Kingsbury, L. C. § (*w*) 2Oct
Adams, L. S. § (*w*) 2Oct
Wellings, D. M., *D.F.C.* § (*w*) 2Oct
Cox, G. J., *D.F.C.* § (*w*) 2Oct
Elliott, C. L. (*w*) 2Oct
Dundas, H. S. L., *D.F.C.* ¶ (*w*) 2Oct
Linney, A. S. § (*w*) 3Oct
Hamilton-Bowyer, S. A. *w.s.* (*w*) 3Oct
Aldis, C. A., *D.F.C.* (*w*) 3Oct
Barclay, R. G. A., *D.F.C.* (*w*) 3Oct
Barlow, T. P. E. (*w*) 3Oct
Brotherton-Ratcliffe, J. (*w*) 3Oct
Bushell, J. C. W. (*w*) 3Oct

1941

Coates, J. A. G., *D.F.C.* (*w*) 3Oct
Crew, E. D. (*w*) 3Oct
A. Crompton, J. A. (*w*) 3Oct
Ellingham, W. L. (*w*) 3Oct
Gasgoigne-Cecil, R. A. V. *D.F.C.* (*w*) 3Oct
Griffiths, R. V. L. (*w*) 3Oct
Hillary, R. H. *w.s.* (*w*) 3Oct
Hirons, A. W. (*w*) 3Oct
Hughes, F. D., *D.F.C.* (*w*) 3Oct
Lindsay, E. W. (*w*) 3Oct
Mallander, P. F. (*w*) 3Oct
Melville, J. C. (*w*) 3Oct
Morgan, H. T. (*w*) 3Oct
Nicholson, A. A. N. (*w*) 3Oct
Nunn, J. L. (*w*) 3Oct
Osborn, R. B., *D.F.C.* (*w*) 3Oct
Page, A. G. (*w*) 3Oct
Percy, H. H. (*w*) 3Oct
Petley, D. (*w*) 3Oct
Scott-Malden, F. D. S., *D.F.C.* (*w*) 3Oct
Woodward, R. S., *D.F.C.* (*w*) 3Oct
Alexander, G. W. (*w*) 5Oct
Douglas, A. G., *A.F.C.* § (*w*) 6Oct
Griffiths, S. W. § (*w*) 6Oct
Richardson, F. S. § (*w* 6Oct
Scott, J. E. D. ‡ (*w*) 6Oct
Brotherstone, T. S. ¶ (*w*) 6Oct
Judson, A. S., *D.F.C.* § (*w*) 7Oct
Holland-Martin, C. G. (*w*) 7Oct
Alexander, J. C. § (*w*) 8Oct
Burne, T. R., *A.F.C.* 8Oct
Chilton, P. L. § (*w*) 8Oct
Hoy, W. § (*w*) 8Oct
Parsons, R. J. S. § (*w*) 8Oct
Ruston, A. M. § (*w*) 8Oct
Steventon, D. W., *D.F.C.* § (*w*) 8Oct
Guest, E. M. C., *D.F.C.* § (*w*) 9Oct
Lowe, J. C. § (*w*) 9Oct
Raban, M. C. § (*w*) 9Oct
Seymour, T. P. § (*w*) 9Oct
Pargeter, R. C. (*w*) 9Oct
Aitken, W. T. (*w*) 9Oct
Giles, L. E., *D.F.C.* § (*w*) 10Oct
Lusk, H. S. (*w*) 10Oct
Goode, G. E., *D.F.C.* (*w*) 10Oct
Dalrymple-White, H. A., *D.F.C.* (*w*) 11Oct
Thorn, R. C. ‡ (*w*) 12Oct
Fane, A. F. P. (*w*) 14Oct
Chubb, J. A. (*w*) 14Oct
Holderness, H. W. C. (*w*) 14Oct
Mackay, W. M. (*w*) 14Oct
Langhorne, E. J. B. ¶ (*w*) 14Oct
Calver, W. J. § (*w*) 16Oct
Willis, C. H., *A.F.C.* (*w*) 16Oct
Lynn, L. A., *D.F.C.* § (*w*) 12Oct
Hildyard, D. H. T. (*w*) 19Oct
Giroux, S. N. (*w*) 19Oct
Paul, F. McB. (*w*) 19Oct

1941

Trousdale, R. M., *D.F.C.* § (*w*) 20Oct
Cliff, S. B. (*w*) 20Oct
Gilmour, R. S., *D.F.C.* (*w*) 20Oct
Hugo, P. H., *D.S.O.*, *D.F.C.* § (*w*) 21Oct
Weston, G. E., *D.F.C.* § (*w*) 21Oct
Whitaker, P. L. § (*w*) 21Oct
Ladyman, S. C. § (*w*) 21Oct
Wilson, D. F. § (*w*) 21Oct
Meigh, A. C. § (*w*) 21Oct
Mundy, J. D., *D.F.C.* § (*w*) 21Oct
Mullins, E. R. § (*w*) 21Oct
A. Small, K. D. § (*w*) 21Oct
Warner, T. J. § (*w*) 21Oct
Glover, J. T. § (*w*) 21Oct
Bartley, A. C., *D.F.C.* § (*w*) 21Oct
Stapleton, B. G., *D.F.C.* § (*w*) 21Oct
Millson, A. W. § (*w*) 21Oct
McGillivray, T. C. § (*w*) 21Oct
White, A. D. § (*w*) 21Oct
Hyne, G. O'F. § (*w*) 21Oct
MacDougall, I. N., *D.F.C.* § (*w*) 21Oct
Morant, R. A. L. § (*w*) 21Oct
Hince, H. A. (*w*) 22Oct
Scott, L. D. M., *D.F.C.*, § (*w*) 23Oct
Bary, R. E., *D.F.C.* § (*w*) 23Oct
Gray, C. F., *D.F.C.* § (*w*) 23Oct
Armstrong, W. § (*w*) 23Oct
Topham, J. G., *D.F.C.* § (*w*) 23Oct
Storrar, J. E., *D.F.C.* § (*w*) 23Oct
Brown, R. C. § (*w*) 23Oct
Ashby, G. W. § (*w*) 23Oct
Gardner, J. R. § (*w*) 23Oct
Simpson, P. J., *D.F.C.* § (*w*) 23Oct
Ashton, R. H. § (*w*) 23Oct
Holland, R. H., *D.F.C.* § (*w*) 23Oct
Wright, A. R., *D.F.C.* § (*w*) 23Oct
Yule, R. D., *D.F.C.* § (*w*) 23Oct
Woods, A. B., *A.F.C.* (*w*) 23Oct
Kennedy, J. S., *D.F.C.* (*w*) 23Oct
O'Brien, O. J. § (*w*) 24Oct
Laubscher, C. J. ‡ (*w*) 24Oct
King, J. R. (*w*) 24Oct
Heath, W. P. † (*w*) 25Oct
Taylor, G., *D.F.C.*, *A.F.C.* § (*w*) 25Oct
Knowles, J. G. L. (*w*) 25Oct
Lofthouse, C. W. (*w*) 29Oct
Edrich, W. J., *D.F.C.* (*w*) 29Oct
Greenwood, E. J. § (*w*) 30Oct
Pain, C. D. ¶ (*w*) 30Oct
Denny, B. M. ¶ (*w*) 30Oct
Heal, H. J., *D.F.C.* § (*w*) 31Oct
Haines, C. V. § (*w*) 1Nov
Hart, J. MacK. (*w*) 1Nov
Clair, G. E. (*w*) 1Nov

1941

Taylor, I. R. ¶ (*w*) 1Nov
Morton, H. W. § (*w*) 5Nov
N. Godby, P. R. § (*w*) 5Nov
Baudoux, E. L., *D.F.C.* § (w) 5Nov
Bell, G. J. § (*w*) 5Nov
Ritchie, J. R. § (*w*) 6Nov
Sherry, J. A. † (*w*) 6Nov
Barber, R. J. P. § (*w*) 6Nov
Wooldridge, E. L. § (*w*) 6Nov
Heron, H. M. T. § (*w*) 6Nov
Mason, P. W. § (*w*) 6Nov
Holford, D. W., *D.F.C.* § (*w*) 6Nov
Beal, S. T. § (*w*) 6Nov
Packington, R. E. § (*w*) 6Nov
Dottridge, A. P., *D.F.C.* § (*w*) 6Nov
Arbon, P. W. § (*w*) 6Nov
Dewhurst, K. S. § (*w*) 6Nov
Hancock, N. P. W. § (*w*) 6Nov
Ridpath, G. V., *D.F.C.* § (*w*) 6Nov
Jefferies, C. G. St. D., *D.F.C.* § (*w*) 6Nov
Brownlie, I. M. R., *D.F.C.* § (*w*) 6Nov
Redman, J. § (*w*) 6Nov
Spencer, W. G. § (*w*) 6Nov
Edwards, N. J. D. § (*w*) 6Nov
Bisgood, D. L. § (*w*) 6Nov
Rhind, J. § (*w*) 6Nov
Williams, B. A. P. § (*w*) 6Nov
Deacon, A. H. § (*w*) 6Nov
Dunn, P. W. § (*w*) 6Nov
Crimp, G. S. § (*w*) 6Nov
Murch, L. C. § (*w*) 6Nov
Bell-Salter, D. B. § (*w*) 6Nov
Stathers, D. N. § (*w*) 6Nov
Yapp, D. S. § (*w*) 6Nov
Humphreys, J. S. § (*w*) 6Nov
Pennington, D. A. § (*w*) 6Nov
Corkett, A. H. § (*w*) 6Nov
Savill, N. A. § (*w*) 6Nov
Child-Villiers. E. M. § (*w*) 6Nov
King, E. H. § (*w*) 6Nov
Dawbarn, P. L. § (*w*) 6Nov
Marsland, G. § (*w*) 6Nov
Avery, G. R. § (*w*) 6Nov
Laverty, K. § (*w*) 6Nov
Triptree, D. W. § (*w*) 6Nov
Greenwood, J. P. B. § (*w*) 6Nov
Hardy, R. § (*w*) 6Nov
Ford, J. D. § (*w*) 6Nov
Truscott, L. J. B. § (*w*) 6Nov
Riley, F. § (*w*) 6Nov
Young, M. H., *D.F.C.* § (*w*) 6Nov
Hill, A. J. § (*w*) 6Nov
Griffiths, D. R. § (*w*) 6Nov
Little, J. A., *D.F.C.* § (*w*) 6Nov
Thomas, S. R., *D.F.C.* § (*w*) 6Nov
Wright, R. C. § (*w*) 6Nov
Greenhous, P. E. J. § (*w*) 6Nov
Kay, D. H. S., *D.F.C.* § (*w*) 6Nov
Innjss, A. R. De L. § (*w*) 6Nov
Macphail, J. F. J. § (*w*) 6Nov
Lovell, M. G. L. § (*w*) 6Nov
Cotes-Preedy, D. V. C., *G.M.* § (*w*) 6Nov

1941

Mitchell, H. K. § (*w*) 6Nov
Peachment, C. B. G. § (*w*) 6Nov
Assheton, W. R. § (*w*) 6Nov
Palmer, J. H. T. § (*w*) 6Nov
Davies, G. G. A. § (*w*) 6Nov
Bassett, F. B. § (*w*) 6Nov
Kirk, W. J. R. § (*w*) 6Nov
Holderness, A. J. § (*w*) 6Nov
McGlashan, K. B. § (*w*) 6Nov
Robinson, G. M. § (*w*) 6Nov
Clark, H. P., *D.F.C.* § (*w*) 6Nov
Derbyshire, J. M. § (*w*) 6Nov
Bailey, R. E., *D.F.C.* § (*w*) 6Nov
Hill, G. E. § (*w*) 6Nov
Carruthers, H. D. § (*w*) 6Nov
Hyde, J. R., *D.F.C.* § (*w*) 6Nov
Collins, S. G. § (*w*) 6Nov
Algeo, A. J. S. § (*w*) 6Nov
Gane, V. B. R. § (*w*) 6Nov
Hayter, A. R. H. § (*w*) 6Nov
Smiley, J. B. § (*w*) 6Nov
Hamilton, A. L. § (*w*) 6Nov
Atkinson, G. B. § (*w*) 6Nov
Foyle, P. G. § (*w*) 6Nov
Elger, F. R. C. § (*w*) 6Nov
Bussey, M. A. § (*w*) 6Nov
Peters, J. F. H. § (*w*) 6Nov
Macpherson, R. I. C. § (*w*) 6Nov
Edwards, R. H. § (*w*) 6Nov
Ritchie, G. W. S. § (*w*) 6Nov
Stuart, D. H. § (*w*) 6Nov
Walker, R. M. § (*w*) 6Nov
Lawrence, K. A. § (*w*) 6Nov
Verity, V. B., *D.F.C.* § (*w*) 6Nov
Baird, G. M. § (*w*) 6Nov
McHardy, E. H., *D.F.C.* § (*w*) 6Nov
Doe, R. F. T., *D.F.C.*, § (*w*) 6Nov
Dudeney, P. A. § (*w*) 6Nov
Mortimer-Rose, E. B., *D.F.C.* § (*w*) 6Nov
Mallet, M. B. § (*w*) 6Nov
Axtell, F. G. § (*w*) 6Nov
Willatt, P. A. § (*w*) 6Nov
Furniss, P. D. § (*w*) 6Nov
Pennington, E. D. § (*w*) 6Nov
Bond, H. St. G. (*w*) 6Nov
Boot, P. V., *D.F.C.* § (*w*) 6Nov
Hartnell-Beavis, F. J. (*w*) 6Nov
King, J. D. (*w*) 6Nov
Tallman, J. MacG., *D.F.C.* (*w*) 6Nov
Shelford, D. F. O. (*w*) 8Nov
Bacon, R. H. (*w*) 8Nov
Culley, G. C. H. (*w*) 8Nov
Grubb, H. T. (*w*) 11Nov
Hill, C. E., *D.F.C.* (*w*) 11Nov
Smith, D. (*2nd Lt., R.T.R.*) § (*w*) 13Nov
Johnson, D. G. (*w*) 13Nov
Maxwell-Lipkin, E. (*w*) 13Nov
Shackman, L. (*w*) 16Nov
Clarke, D. H. † (*w*) 17Nov
Gooch, A. H. N. § (*w*) 18Nov
Fisher, H. W. H., *D.F.C.* § (*w*) 18Nov

1941

Bayliss, D. § (*w*) 18Nov
Beauclair, R. F. § (*w*) 18Nov
Davies, W. T., *D.F.C.* § (*w*) 18Nov
Walker, E. § (*w*) 18Nov
Edwards, J. H. § (*w*) 18Nov
Harte-Lovelace, A. § (*w*) 18Nov
Campling, E. F. K., *D.F.C.* § (*w*) 18Nov
Strachan, A. J. § (*w*) 18Nov
Moore, J. L., *D.F.C.* § (*w*) 18Nov
Nicholson, G. W. § (*w*) 18Nov
Durston, E. J. § (*w*) 18Nov
Ralph, H. K. § (*w*) 18Nov
Wootton, R. J. S., *D.F.C.* § (*w*) 18Nov
Hill, J. E. S. § (*w*) 18Nov
Weir, F. B. § (*w*) 18Nov
Blennerhassett, J. W. § (*w*) 18Nov
Godwin, J. H. § (*w*) 18Nov
Darwin, C. W. W. § (*w*) 18Nov
McLundie, E. A. § (*w*) 18Nov
A. Sherrington, T. B. A. § (*w*) 18Nov
West, D. R. § (*w*) 18Nov
Dagg, A. G. § (*w*) 18Nov
Harper, C. W., *D.F.C.* § (*w*) 18Nov
Curtis, F. J., *D.F.C.* § (*w*) 18Nov
Goodman, F. V. S. § (*w*) 18Nov
Clements, N. O. § (*w*) 18Nov
Robertson, F. H. § (*w*) 18Nov
A. Burningham, F. B. § (*w*) 18Nov
Goyen, F. McK. § (*w*) 18Nov
Saul, T. D. § (*w*) 18Nov
Butcher, D. D. M. § (*w*) 18Nov
MacDonald, D. § (*w*) 18Nov
Waterton, W. A. § (*w*) 18Nov
Ashby, E. J. (*w*) 18Nov
Forgan, R. T. (*w*) 18Nov
Maxwell, T. C. P. (*w*) 18Nov
Sykes H. P. D. (*w*) 18Nov
Rodger, W. L. (*w*) 18Nov
Towers-Perkins, W. (*w*) 18Nov
Thompson, F. W., *D.F.C.* (*w*) 19Nov
Carter, W. § (*w*) 20Nov
Hills, J. (*w*) 20No
A. Walters, H. C. (*w*) 22Nov
Carey, F. R., *D.F.C.*, *D.F.M.* § (*w*) 23Nov
Underwood, P. E. (*w*) 23Nov
Potter, W. C. (*w*) 23Nov
Proctor, J. E., *D.F.C.* § (*w*) 24Nov
Lancaster, J. H. § (*w*) 25Nov
Wolsey, G. A. § (*w*) 25Nov
Dennis, J. M., *D.F.C.* § (*w*) 25Nov
Harcourt, V. R. G., *D.F.C.* § (*w*) 25Nov
Owen, J. S. § (*w*) 25Nov
Stanbury, C. S. G., *D.F.C.* § (*w*) 25Nov
Janes, D. N. § (*w*) 25Nov
Goodhead, J. § (*w*) 25Nov
Pike, P. E. R. § (*w*) 25Nov
Whiteman, D. W. § (*w*) 25Nov
Green, V. V. § (*w*) 25Nov
Priest, R. P. § (*w*) 25Nov
Brown, E. H. § (*w*) 25Nov

1941

McCartan-Mooney, E. F. W. § (*w*) 25Nov
Farmer, D. H. L. § (*w*) 25Nov
Coombs, R. H. A. § (*w*) 25Nov
MacLachlan, A. J. D. § (*w*) 25Nov
Murison, I. C. § (*w*) 25Nov
Dowding, P. T. § (*w*) 25Nov
Haine, R. C., *D.F.C.* § (*w*) 25Nov
Currie, H. A. D. (*w*) 25Nov
Sunnucks, S. R. (*w*) 27Nov
Hughes, J. G. § (*w*) 28Nov
Beeston, I. S. † (*w*) 29Nov
Lewis, A. G., *D.F.C.* § (*w*) 29Nov
A. Letten, N. L. § (*w*) 30Nov
Ault, S. § (*w*) 30Nov
Davies, P. B G (*w*) 30Nov
Gibbs, D. R. (*w*) 30Nov
Ashdown, C. E., *A.F.C.* § (*w*) 1Dec
Hobley, H. § (*w*) 1Dec
Berry, R., *D.F.C.* (*w*) 1Dec
Ibrahim, N. (*w*) 1Dec
Welford, G. H. E. ¶ (*w*) 1Dec
Douglas, W. A. ¶ (*w*) 1Dec
Fenwick, S. G. ¶ (*w*) 1Dec
Rogerson, G. (*w*) 2Dec
Maclaren, A. C. ¶ (*w*) 2Dec
Cousins, A. R. ¶ (*w*) 2Dec
Joll, I. K. S. ¶ (*w*) 2Dec
Salmond, W. N. C. † (*w*) 3Dec
Lane, R. † (*w*) 3Dec
Preston, P. H. † (*w*) 3Dec
Strachan, D. R. † (*w*) 3Dec
Waters, R. C. J. § (*w*) 3Dec
Stephenson, A. D. G. § (*w*) 3Dec
Virgin, N. E. H. † (*w*) 3Dec
Hutton, C. R. † (*w*) 3Dec
Garside, R. † (*w*) 3Dec
Sutton, D. H. § (*w*) 3Dec
Johnson, A. E. § (*w*) 3Dec
Warburton, A., *D.S.O.*, *D.F.C.* § (*w*) 3Dec
A. Carlyon, P. W. M. *D.F.C.* § (*w*) 3Dec
Williams, T. D., *D.F.C.* ¶ (*w*) 3Dec
Murray, T. B. ¶ (*w*) 3Dec
Casson, L. H., *D.F.C.* ¶ (*w*) 3Dec
Butler, A. W. § (*w*) 4Dec
Costello, A. R. § (*w*) 4Dec
Powell, G. A., *D.F.M.* § (*w*) 5Dec
Illingworth, K., *D.F.C.* § (*w*) 6Dec
Stenner, C. D., *D.S.O.*, *D.F.C.* § (*w*) 7Dec
Marsh, J. F. (*w*) 7Dec
Pinhorn, A. J. § (*w*) 8Dec
Fitch, R. L. J. § (*w*) 9Dec
Sloane, W. R. § (*w*) 9Dec
Gilmour, W. § (*w*) 9Dec
Peters, P. W. § (*w*) 9Dec
Curtis, R. M., *D.F.C.* § (*w*) 9Dec
Muir, I. M. § (*w*) 9Dec
Walker, J. A. § (*w*) 9Dec
Grant, G.F. *D.F.C.* § (*w*) 9Dec
Redman, W. J. R. § (*w*) 9Dec
Hunkin, W. H. C. § (*w*) 9Dec

1941

Wheatley, A. T. § (*w*) 9Dec
MacKarness, D. F. M. § (*w*) 9Dec
Nixey, P., *D.S.O.* § (*w*) 9Dec
Trumper, E. § (*w*) 9Dec
Jones, H. M. § (*w*) 9Dec
Downey, J. C. T. § (*w*) 9Dec
Lane-Sansam, E. C. § (*w*) 9Dec
Brooks, D. R. W. § (*w*) 9Dec
James, B. A. § (*w*) 9Dec
Bocock, P. H. deK. § (*w*) 9Dec
Rainford, J. R. § (*w*) 9Dec
N. Allitt, T. (*w*) 9Dec
Crook, D. M. ¶ (*w*) 9Dec
Dunning-White, P. W., *D.F.C.* ¶ (*w*) 9Dec
Gordon, G. ¶ (*w*) 9Dec
Appleby, M. J. ¶ (*w*) 9Dec
McGrath, J. K. U. B., *D.F.C.* ¶ (*w*) 9Dec
Clowes, A. V., *D.F.C.*, *D.F.M.* § (*w*) 10Dec
Barwell, E. G., *D.F.C.* (*w*) 10Dec
Bisdee, J. D., *D.F.C.* (*w*) 10Dec
Bryan-Smith, M., *D.F.C.* (*w*) 10Dec
Duff-Mitchell, P. O. M. (*w*) 10Dec
Elliott, R. D., *D.F.C.* (*w*) 10Dec
Flemons, H. C. (*w*) 10Dec
Freke, T. A. (*w*) 10Dec
Green, G. R. (*w*) 10Dec
Haigh, M. L. (*w*) 10Dec
Hairs, P. R. (*w*) 10Dec
Braithwaite, D. A. ¶ (*w*) 10Dec
Clark, F. E. ¶ (*w*) 10Dec
Pilling, F. ¶ (*w*) 10Dec
Middleton, R., *A.F.C.* § (*w*) 12Dec
Lingard, J. G. § (*w*) 12Dec
Cook, A. E. (*w*) 12Dec
Brock, A. T. (*w*) 14Dec
Wakefield, W. H. § (*w*) 15Dec
Hillary, W. S. § (*w*) 15Dec
Hartford, M. W., *D.F.C.* § (*w*) 16Dec
Stanbury, T. C. § (*w*) 16Dec
Hampton, T. A. § (*w*) 16Dec
Tripe, P. V. K. § (*w*) 16Dec
Hooper, B. J., *D.F.C.* § (*w*) 16Dec
Davies, D. S. (*w*) 17Dec
Dick, J. S. ‡ (*w*) 18Dec
Walsh, A. P., *D.F.C.*, *A.F.C.* § (*w*) 21Dec
Redding, W. G. § (*w*) 21Dec
Day, L. H., *D.F.C.* § (*w*) 21Dec
Strutt, I. C. (*w*) 21Dec
Harding, P. (*w*) 21Dec
Ball, A. H. W. § (*w*) 23Dec
Balean, P. B. § (*w*) 23Dec
Bird, F. R. § (*w*) 23Dec
Blackford, P. F. § (*w*) 23Dec
Burfield, C. M. § (*w*) 23Dec
Clegg, B., *D.F.C.* § (*w*) 23Dec
Haig, D. D., *D.F.C.* § (*w*) 23Dec
Hatton, J. F. § (*w*) 23Dec
Le Cheminant, P. de L. § (*w*) 23Dec
Lumsden, D. T. M. § (*w*) 23Dec
MacDonald, J. M. § (*w*) 23Dec

1941

Morrison, R. B. § (*w*) 23Dec
Pim, A. E. P. § (*w*) 23Dec
Pye, R. W. § (*w*) 23Dec
Riddell, G. H. M. § (*w*) 23Dec
Robinson, F. A., *D.F.C.* § (*w*) 23Dec
Sharman, D. C. § (*w*) 23Dec
Stevenson, P. C. F., *D.F.C.* § (*w*) 23De
Temlett, C. B. § (*w*) 23De
Terry, K. T. P., *D.F.C.* § (*w*) 23Dec
Veal, R. § (*w*) 23Dec
Vigors, T. A., *D.F.C.* § (*w*) 3Dec
Wade, R. L. § (*w*) 23Dec
Carpenter, J. M. V., *D.F.C.* § (*w*) 23Dec
Hedges, A. L. (*w*) 24Dec
Holmes, F. H. (*w*) 24Dec
Keeble, P. L. (*w*) 24Dec
Lacey, D. G. (*w*) 24Dec
Longley, C. D. N. (*w*) 24Dec
Logsdail, J. (*w*) 24Dec
McCarthy-Jones, C. C. (*w*) 24Dec
Stratford, A. H. (*w*) 24Dec
Thow, I. D. § (*w*) 25Dec
Channer, P. J., *D.F.C.* (*w*) 26Dec
Allinson, H. W. § (*w*) 27Dec
Stones, D. W. A., *D.F.C.* § (*w*) 27Dec
Hart, K. G., *D.F.C.* § (*w*) 27Dec
Schadtler-Law, K. § (*w*) 27Dec
Stansfield, N. K., *D.F.C.* § (*w*) 27Dec
A. Alexander, J. W. E. § (*w*) 27Dec
Urwin-Mann, J. R., *D.F.C.* § (*w*) 27Dec
Smith, N. H. J., *D.F.C.* § (*w*) 27Dec
Mosley, R. A. § (*w*) 28Dec
Jefferson, T. G. (*w*) **P.** 28Dec

1942

A. Hinkley, V. W. (*w*) 1Jan
Allen, H. R., *D.F.C.* § (*w*) 1Jan
King, T. R. (*w*) 1Jan
Jeary, R. W. § (*w*) 2Jan
N. Spear, A. N., *D.F.M.* § (*w*) 2Jan
Cannon, G. W. (*w*) 3Jan
Cooke, C. A. § (*w*) 5Jan
Mackinnon, F. H. L. § (*w*) 6Jan
Evans, P. G., *D.F.C.* § (*w*) 6Jan
A. Mitchell, H. T., *D.F.C.* § (*w*) 6Jan
Wigley-Jones, R. P. § (*w*) 6Jan
Misselbrook, T. D. § (*w*) 6Jan
Stevens, A. J. (*w*) 6Jan
Smith, B. (*w*) 6Jan
Adams, M. T. H., *D.F.C.* § (*w*) 6Jan
Davies, D. F. § (*w*) 6Jan

1942

Edmonds, W. G. C. (*w*) 6Jan
Prowse, H. A. R. § (*w*) 6Jan
Sandford, R. R., *D.F.C.*(*w*) 6Jan
Rendall, E. B., *D.F.C.* (*w*) 6Jan
Candler, P. T. (*w*) 7Jan
Craig, J. W. (*w*) 7Jan
Thompson, M. P. (*w*) 7Jan
Willsher, J. H. (*w*) 7Jan
Sproule, J. S. (*w*) 9Jan
Clift, D. G. § (*w*) 10Jan
Morgan, W. J. G. ¶ (*w*) 11Jan
Cunliffe-Lister, *The Hon.* P. I. ¶ (*w*) 11Jan
Bradshaw, R. T. § (*w*) 12Jan
Linnitt, R. W. § (*w*) 12Jan
Astin, J. K. § (*w*) 13Jan
Nash, E. S. S. § (*w*) 13Jan
Ennis, J. M., *A.F.C.* § (*w*) 13Jan
Isted, D. J. § (*w*) 13Jan
Aston, B. G. § (*w*) 13Jan
Hordern, H. C. S. (*w*) 13Jan
Anderton, E. (*w*) 14Jan
Cox, E. C. (*w*) 14Jan
D'Alton, D. J. (*w*) 14Jan
Frayn, F. E. (*w*) 14Jan
Hall, C. H. B. (*w*) 14Jan
Holder, J. E. D. (*w*) 14Jan
Pearce, S. N., *D.F.C.* (*w*) 14Jan
Read, G. B. (*w*) 14Jan
Sainty, M. J. (*w*) 14Jan
Sidney-Smith, P. S. (*w*) 14Jan
Spiller, J. L. (*w*) 14Jan
Whitton, J. (*w*) 14Jan
Lawson, H. R., *A.F.C.* § (*w*) 15Jan
Castle, J. F., *D.F.C.* (*w*) 15Jan
Barrett, A. C. L. (*w*) 15Jan
Burbridge, E. A. (*w*) 15Jan
Harvey, N. B. § (*w*) 16Jan
Best, E. V. § (*w*) 17Jan
Denton, F. H., *D.F.C.* § (*w*) 17Jan
Humphreys, A. G. L., *D.F.C.* § (*w*) 17Jan
McArthur, D. H., *D.F.C.* § (*w*) 17Jan
MacFarlane, M. H., *D.F.C.* § (*w*) 17Jan
Morton, J. E. S. § (*w*) 17Jan
Outram, H. A. § (*w*) 17Jan
Parker, G. N. § (*w*) 17Jan
Pownall, C. A., *D.F.C.* § (*w*) 17Jan
Rolph-Smith, D. M. § (*w*) 17Jan
Scott, R. C. E. § (*w*) 17Jan
Hitchman, A. J. D. § (*w*) 17Jan
Vale, W., *D.F.C.* § (*w*) 17Jan
Collins, E. E., *D.S.O.*, *D.F.M.* § (*w*) 17Jan
Marsh, R. A. ‡ (*w*) 17Jan
Skellon, R. C. § (*w*) 19Jan
Spearing, E. G. § (*w*) 19Jan
Lyster, G. D., *D.S.O.*, *D.F.C.* § (*w*) 20Jan
Stewart, I. A., *D.F.C.* (*w*) 20Jan
Smith, K. G. S. (*w*) 20Jan
Johnston, G. R. A. McG. (*w*) 20Jan

1942

Beamont, R. P., *D.F.C.* § (*w*) 21Jan
Ingle, A. (*w*) 21Jan
Kean, T. W., *A.F.C.* § (*w*) 22Jan
Fuller, E. H. F. (*w*) 22Jan
Macbeath, D. H. (*w*) 22Jan
Carriere, J. C. § (*w*) 23Jan
Stoney, K. T. H. § (*w*) 23Jan
Ritchie, K. C. § (*w*) 23Jan
Sollars, R. G. (*w*) 25Jan
A. Davson, N. § (*w*) 29Jan
A. Mellor, W. G. § (*w*) 31Jan
A. Boxwell, W. D. § (*w*) 31Jan
A. Cramer, W. O. § (*w*) 1Feb
Bowen, P. D. § (*w*) 1Feb
Pocock, N. E. § (*w*) 1Feb
Pett, E. G., *D.F.C.* § (*w*) 1Feb
Percival, J. F. § (*w*) 1Feb
Bowler, F. A. § (*w*) 1Feb
Kingwell, I. H. S. § (*w*) 1Feb
Ross, D. A. A. § (*w*) 1Feb
Paish, J. C. § (*w*) 1Feb
Hubber-Richards, R. A. § (*w*) 1Feb
Tudge, H. J. C. § (*w*) 1Feb
Upton, H. C., *D.F.C.* § (*w*) 1Feb
Panter, E. B., *D.F.C.* § (*w*) 1Feb
Milburn, J. M. § (*w*) 1Feb
Sherwood, M. C. G. § (*w*) 1Feb
Evans, D. § (*w*) 1Feb
Barr, J. J. § (*w*) 1Feb
Appleton, E. R. M. § (*w*) 1Feb
Rowell, M., *D.F.C.* § (*w*) 1Feb
Parker, G. § (*w*) 1Feb
Goudge, I. P. C. § (*w*) 1Feb
Cosby, I. H. § (*w*) 1Feb
Ricketts, V. A., *D.F.C.* (*w*) 1Feb
Ashton, J. H., *D.F.C.* (*w*) 1Feb
Billings, R. (*w*) 1Feb
A. Bradford, J. A. (*w*) 1Feb
Burman, J. W. (*w*) 1Feb
Buskell, R. O., *D.F.C.* (*w*) 1Feb
Dempsey, O. J. (*w*) 1Feb
Derbyshire, J. N. (*w*) 1Feb
O'Leary, M. J. D., *D.F.C.* (*w*) 1Feb
Basson, W. N. (*w*) 1Feb
Mileham, D. E. (*w*) 1Feb
Parrott, N. S. (*w*) 1Feb
Passmore, D., *D.F.C.* (*w*) 1Feb
Coghlan, H. St. J., *D.F.C.* ø (*w*) 2Feb
A. Hereford, H. J. § (*w*) 4Feb
Mallinson, J. D. § (*w*) 4Feb
Walsh, E. O. § (*w*) 4Feb
Dryden, R. M. (*w*) 4Feb
Smith, E. L. (*w*) 4Feb
Hansen, J. H. F., *D.F.C.*, *G.M.* (*w*) 4Feb
Morton, R. H., *A.F.C.* § (*w*) 5Feb
Welsh, T. D., *D.F.C.* § (*w*) 6Feb
Patenall, P. T. § (*w*) 6Feb
White, J. H. (*w*) 6Feb
Cattell, H. G., *D.F.C.* § (*w*) 8Feb
Peveler, D., *D.F.C.* § (*w*) 9Feb

1942

Lovell, P. W. § (*w*) 10Feb
Duff, S. S. § (*w*) 10Feb
Hamman, A. C., *D.F.C.* § (*w*) 10Feb
Day, R. O. § (*w*) 10Feb
Jackson, J. M. § (*w*) 10Feb
Steel, A. J. J. § (*w*) 10Feb
Lawson, A. C. § (*w*) 10Feb
Upton, E. H. § (*w*) 10Feb
Hollingdrake, H. (*w*) 10Feb
Stevenson, A. S. (*w*) 10Feb
Walter, E. F.)*w*) 10Feb
Brookes, F. (*w*) 10Feb
Cohen, G. C. N. (*w*) 10Feb
Stevenson, S. A. (*w*) 10Feb
Walter, E. F. (*w*) 10Feb
Adcock, D. § (*w*) 11Feb
Hanbury, R. L. § (*w*) 11Feb
James, A. W. D. (*w*) 12Feb
Bourne, J. H. (*w*) 12Feb
Grylls, V. G., *D.F.C.* (*w*) 12Feb
Le Mar, G. J. § (*w*) 13Feb
Crooks, L., *D.F.C.* § (*w*) 13Feb
Small D. L. (*w*) 15Feb
Thomas, M. R. C. (*w*) 15Feb
Rowson, R. N. (*w*) 15Feb
Gill, J. G. (*w*) 15Feb
Russell, W. W. (*w*) 15Feb
Raphael, R. J. § (*w*) 15Feb
Rippon, A. J. § (*w*) 18Feb
Morrin, I. A. § (*w*) 18Feb
Crawford, J. S. G. § (*w*) 18Feb
Pattinson, S. E. § (*w*) 18Feb
Pascall, D. C., D.F.C. § (*w*) 18Feb
Gordon-Hall, P. J. § (*w*) 18Feb
Haggarty, P. A. § (*w*) 18Feb
Hayward, D. G. § (*w*) 18Feb
Fisher, G. W. O'N., *D.F.C.* § (*w*) 18Feb
McIntosh, D., *D.F.C.* § (*w*) 18Feb
Gifkins, A. V. § (*w*) 18Feb
Berry, P. E., *D.F.C.* § (*w*) 18Feb
Rigg, C. B. § (*w*) 18Feb
Mercer, J. H. D.§ (*w*) 18Feb
Canton, N. E. § (*w*) 18Feb
Grumbley, L. A. S. § (*w*) 18Feb
Kirkby, R. E. D.*F.C.* § (*w*) 18Feb
Hankins, M. H. § (*w*) 18Feb
Dean, E. G. § (*w*) 18Feb
Edwards, J. M. § (*w*) 19Feb
Sinclair, N. D. § (*w*) 19Feb
Barker, J. § (*w*) 20Feb
Vos, C. S. § (*w*) 20Feb
Bartley, L. L. § (*w*) 20Feb
Strong, P. D. § (*w*) 20Feb
Noel-Johnson, G. D. N. § (*w*) 20Feb
Knowles, M. H. § (*w*) 20Feb
Groves, J. L., *D.F.C.* § (*w*) 20Feb
Johnstone, A. N. W., *D.F.C.* § (*w*) 20Feb
Morris, P. § (*w*) 20Feb
Meadows, T. S. F. § (*w*) 20Feb
Cork, A. G., *M.C.* § (*w*) 21Feb
Cooper, R. S. (*w*) 21Feb

1942

Yates-Earl, R. A. † (*w*) 22Feb
Ford, E. G. (*w*) 22Feb
Alexander, R. § (*w*) 23Feb
Welply, D. § (*w*) 24Feb
Bigsby, N. H. § (*w*) 24Feb
Horner, D. H. F., *D.F.C.* § (*w*) 24Feb
Rawlins, S. J. § (*w*) 24Feb
Armstrong, H. C. S. § (*w*) 24Feb
Donald, G. V. § (*w*) 24Feb
Dart, K. C. D., *D.F.C.* § (*w*) 24Feb
Whiting, S. G. § (*w*) 24Feb
Kyle, M. A. § (*w*) 24Feb
Gould, C. H. § (*w*) 24Feb
Ambrose, C. F., *D.F.C.* § (*w*) 24Feb
Winnicott, R. G. § (*w*) 24Feb
Parsons, P. N. B. § (*w*) 24Feb
Mountford, J. C. M. § (*w*) 24Feb
Litvin, H. A. § (*w*) 24Feb
Brooke, J. B. R. (*w*) 24Feb
Daw, F. G. § (*w*) 25Feb
Peskett, A. P. § (*w*) 25Feb
Dickson, J. S. ¶ (*w*) 25Feb
Whitehead, R. A. ‡ (*w*) 27Feb
Legge, B. P. § (*w*) 28Feb
Le Roux, J. J., *D.F.C.* § (*w*) 28Feb
Eliot, H. W., *D.F.C.* § (*w*) 28Feb
Rutter, R. D. § (*w*) 28Feb
Stavert, C. M. § (*w*) 28Feb
Wilcox, L. L. K. § (*w*) 28Feb
Paramore, R. A. G. § (*w*) 1Mar
Blyth, M. S. § (*w*) 1Mar
Watt, J. R., *A.F.C.* § (*w*) 1Mar
Scott, A., *A.F.C.* § (*w*) 1Mar
Maclachlan, R. J. N. § (*w*) 1Mar
Forster, W. H. § (*w*) 1Mar
Hutchings, W. C., *D.F.C.* § (*w*) 1Mar
Barker, G. C. R. § (*w*) 2Mar
Forbes, R. F. § (*w*) 2Mar
Fleming, J. C. § (*w*) 2Mar
Barber, R. H. § (*w*) 2Mar
O'Byrne, T. F. § (*w*) 2Mar
Carey, J. F. B. § (*w*) 2Mar
Primavesi, B. H. § (*w*) 2Mar
Downey, H. § (*w*) 2Mar
N. Westcott, J. N. § (*w*) 2Mar
Rash, C. D., *D.F.C.* § (*w*) 2Mar
A. de Forest, H. G. § (*w*) 2Mar
Mostyn-Brown, W. A. § (*w*) 2Mar
Malcolm, C. I. § (*w*) 2Mar
A. Simmonds, V. C. § (*w*) 2Mar
Mercer, B. R. § (*w*) 2Mar
Dobree Bell, P. M. § (*w*) 2Mar
Temperley, J. A. § (*w*) 2Mar
Sack, E. A. M. (*w*) 2Mar
Baynham, G. T. § (*w*) 3Mar
Robinson, D. N., *D.F.C.* † (*w*) 3Mar

1942

Brown, B. W. § (*w*) 3Mar
Walmsley, I. W. R. § (*w*) 3Mar
Neil, T. F., *D.F.C.* (*w*) 3Mar
McCandlish, A. W. § (*w*) 4Mar
Aldridge, F. J. § (*w*) 4Mar
Peck, D. W., *D.F.C.* § (*w*) 4Mar
Moore, J. R. (*w*) 4Mar
Couch, E. G., *M.B.E.* § (*w*) 5Mar
Traill, A. (*w*) **P** 5Mar
Holmes, O. V., *A.F.C.* (*w*) 5Mar
Allan, A. (*w*) 5Mar
Banker, R. R., *D.S.O.*, *D.F.C.* § (*w*) 6Mar
Sowrey, J. A. § (*w*) 7Mar
Champion, B. R. § (*w*) 7Mar
Coombes, M. W. § (*w*) 7Mar
Dyer, J. M. O. § (*w*) 7Mar
Fegen, A. F. § (*w*) 7Mar
Herrick, M. J., *D.F.C.* § (*w*) 7Mar
Howard-Williams, P. I., *D.F.C.* § (*w*) 7Mar
MacDonald, T. de T. § (*w*) 7Mar
Negus, M. § (*w*) 7Mar
Parkhouse, R. C. L. § (*w*) 7Mar
Rowland, J. M. § (*w*) 7Mar
A. Sanders, A. A. J., *D.F.C.* § (*w*) 7Mar
Davis, A. L. (*Lt., R.E.* (*T.A.*)) § (*w*) 7Mar
Dean, D. F. E. C., *D.F.C.* (*Lt. R.A.* (*T.A.*)) § (*w*) 7Mar
Forsyth, C. R. A. (*Lt. Dorset R.*) § (*w*) 7Mar
Guest, T. F. (*2nd Lt., Gloster R.* (*T.A.*)) § (*w*) 7Mar
Redman, D. G. (*Lt. R.T.R.*) § (*w*) 7Mar
Hall, P. B. (*2nd Lt., D.W.R.*) § (*w*) 7Mar
Thirlwell, J. D. (*2nd Lt., R.E.*) § (*w*) 7Mar
Morgan, P. J. (*2nd Lt. 3rd H.*) § (*w*) 7Mar
Robertson, R. D. (*2nd Lt., Seaforths*) § (*w*) 7Mar
Jubb, M. (*2nd Lt., R.E.* (*T.A.*)) § (*w*) 7Mar
Chaldecott, A. C. (*2nd Lt., R.E.* (*T.A.*)) § (*w*) 7Mar
Bellingham, J. E. (*w*) 7Mar
Benjamin, E. A. (*w*) 7Mar
Billyeald, P. (*w*) 7Mar
Bilton, W. B. (*w*) 7Mar
Brown, A. R. (*w*) 7Mar
Browning, R. K. (*w*) 7Mar
Hallows, B. R. W., *D.F.C.* (*w*) 7Mar
Turner, J. C. S. (*w*) 7Mar
Thompson, J. E. P. (*w*) 7Mar
Hall, R. M. D. (*2nd Lt. R. Tank R.*) § (*w*) 8Mar
Clarke, P. A. § (*w*) 9Mar
Roach, R. J. B. § (*w*) 9Mar
Malcolm, A. S. § (*w*) 9Mar
Hayton, G. McL. § (*w*) 9Mar

1942

Crook, C. N., *D.F.C.* § (*w*) 9Mar
Bowie, J. (*w*) 9Mar
Roy, C. S. J. (*w*) 9Mar
Barham, H. C. F. (*w*) 9Mar
Clapperton, G., *D.F.C.* (*w*) 9Mar
Barnes, R. C. W. § (*w*) 10Mar
Draper, B. V., *D.F.C.* (*w*) 10Mar
Chadwick, R. B. (*w*) 10Mar
Cheeseman, R. E. (*w*) 10Mar
Collins, F. T. (*w*) 10Mar
Falconer, D. J. (*w*) 10Mar
N. Forrest, J. N., *D.F.C.* (*w*) 10Mar
N. Forsdyke, D. K. (*w*) 10Mar
Foster, K. J., *D.F.C.* (*w*) 10Mar
Gibson, E. J. (*w*) 10Mar
Brown, D. S. (*w*) 10Mar
Forsyth, A. W. (*w*) 10Mar
Somerville, J. M. (*w*) 10Mar
McEwan, A. M. (*w*) 10Mar
Biden, R. M. M. (*w*) 10Mar
Clelland, E. J. (*w*) 10Mar
Faulkner, K. D. (*w*) 10Mar
Leathem, E. G. (*w*) 10Mar
Ollason, W. C., *D.F.C.* § (*w*) **P.** 12Mar
Thomas, R. H. § (*w*) 13Mar
Price, A. O. (*w*) 16Mar
Plinston, F. A. § (*w*) 17Mar
Duckenfield, B. L., *A.F.C.* § (*w*) 17Mar
Stansell, J. (*w*) 20Mar
N. Searby, J. H. § (*w*) 21Mar
Dwight, C. R., *D.F.C.* § (*w*) 24Mar
Robshaw, F. A. § (*w*) 24Mar
Young, D. A. § (*w*) 24Mar
Statham, W. B. H. § 24Mar
Rowe, A. C. § (*w*) 24Mar
A. Kirwin, B. V. § (*w*) 24Mar
Quirke, J. P. § (*w*) 24Mar
Simson, J. S., *D.F.C.* § (*w*) 24Mar
Goodman, G. M. § (*w*) 24Mar
Newland, B. T. J. § (*w*) 24Mar
Kinder, D. S. § (*w*) 24Mar
Drever, N. G. § (*w*) 24Mar
Macdonald, P. R. A. C. (*w*) 24Mar
Dore, M. I. (*w*) 24Mar
Wakefield, H. K., *D.F.C.* (*w*) 24Mar
Watson, W. A. H. (*w*) 24Mar
Barrett, C. R. (*w*) 24Mar
Barrell, R. G., *D.F.C.* (*w*) 24Mar
Rhodes, J. K. (*w*) 26Mar
Taylor, R. D. (*w*) 26Mar
Burdett, A. P. (*w*) 28Mar
Penny, L. F. § (*w*) 29Mar
Procter, J. R. E. § (*w*) 30Mar
Reeve, R. § (*w*) 30Mar
Tavener, J. H. § (*w*) 1Apr
Bisley, H. D. § (*w*) 1Apr
Cutler, E. J. § (*w*) 1Apr
Dean, F. E. W. § (*w*) 1Apr
Ferguson, R. W. § (*w*) 1Apr
Francis, E. H. § (*w*) 1Apr
Fraser, E. G. § (*w*) 1Apr
Hartland, H. J., *D.F.C.* § (*w*) 1Apr

1942

Pountney, T., *A.F.M.* § (*w*) 1Apr
Smith, G. S. § (*w*) 1Apr
Southall, A. W. § (*w*) 1Apr
Winward, W. D. § (*w*) 1Apr
Womphrey, E., *A.F.C.* § (*w*) 1Apr
Brown, R. W. § (*w*) 1Apr
Dunkerley, C. § (*w*) 1Apr
Uprichard, W. J., *D.F.C.* § (*w*) 1Apr
Easton, W. G. § (*w*) 1Apr
Gardiner, W. G., *D.F.C.* § (*w*) 1Apr
Miller, A. D. § (*w*) 1Apr
Northrop, J. § (*w*) 1Apr
Odoire, E. F. J., *D.F.C.* § (*w*) 1Apr
Parvin, F. § (*w*) 1Apr
Shillitto, W. A., *D.F.C.* § 1Apr
Hamilton, D. H., *D.F.C.* § (*w*) 1Apr
Jeffery, S. R. § (*w*) 1Apr
Jones, A. B., *A.F.C.* § (*w*) 1Apr
Kennedy, G., *D.F.M.* § (*w*) 1Apr
Maher, W. C., *A.F.M.* § (*w*) 1Apr
Tucker, J. S. § (*w*) 1Apr
Wayle, H. W., *A.F.M.* § (*w*) 1Apr
Blyth, A. § (*w*) 1Apr
Hellyer, C. W., *A.F.C.* § (*w*) 1Apr
Oldfield, E. C., *A.F.C.* § (*w*) 1Apr
Bunting, H. V. § (*w*) 1Apr
Lambert, L. C., *A.F.M.* § 1Apr
Arden, H. § (*w*) 1Apr
Armstrong, R., *D.F.C.* § (*w*) 1Apr
N. Bennett, L., *D.F.C.* § (*w*) 1Apr
Bertram, F. C. § (*w*) 1Apr
Blackburn, J. § (*w*) 1Apr
Culver, A. C., *D.F.M.* § (*w*) 1Apr
Gibbs, E. M. § (*w*) 1Apr
James, A. § (*w*) 1Apr
Scotney, K. F., *D.F.M.* § (*w*) 1Apr
Bucknell, H. F. § (*w*) 1Apr
Findlay, J. § (*w*) 1Apr
Rees, G. § (*w*) 1Apr
N. Weightman, J. B., *D.F.C.* § (*w*) 1Apr
Crawley, B. E., *A.F.C.* § (*w*) 1Apr
Dewell, F. W. § (*w*) 1Apr
Egan, D. M., *A.F.C.* § (*w*) 1Apr
Harcourt-Powell, G. F. § (*w*) 1Apr
Price, P. C., *A.F.C.* § (*w*) 1Apr
Shipman, E. A. § (*w*) 1Apr
Wheeler, J. C. § (*w*) 1Apr
Godwin, R. § (*w*) 1Apr
Watts, P. H., *D.S.O.*, *D.F.C.* § (*w*) 1Apr
Wood, J. R. § (*w*) 1Apr
Barrett, G. G. N. § (*w*) 1Apr

1942

Shearsmith, J., *A.F.M.* § (*w*) 1Apr
N. Westlake, R. D. § (*w*) 1Apr
Bradshaw, W., *D.F.C.* § (*w*) 1Apr
Clark, H. A., *D.F.C.* § (*w*) 1Apr
Lewis, E. N., *D.F.C.* § (*w*) 1Apr
Slade, F. B. § (*w*) 1Apr
Cotton, E., *D.F.C.* § (*w*) 1Apr
Freeman, J. T. § (*w*) 1Apr
Hall, A. W. § (*w*) 1Apr
Higham, E. D. McL. § (*w*) 1Apr
Humphrey, L. F., *A.F.M.* § (*w*) 1Apr
Bannister, B. M. § (*w*) 1Apr
Acott, W. R. § (*w*) 1Apr
Sach, J. F., *A.F.C.* § (*w*) 1Apr
Pike, D. I. § (*w*) 1Apr
Stubbs, F. H., *D.F.M.* § (*w*) 1Apr
Simons, J. S., *A.F.C.* § (*w*) 1Apr
Cook, A. K., *D.F.C.* § (*w*) 1Apr
Amor, R. L. § (*w*) 1Apr
Barr, J. G. § (*w*) 1Apr
Barrett, W. J., *A.F.C.* § (*w*) 1Apr
Flynn, F. R. § (*w*) 1Apr
Johnson, W. A. L. § (*w*) 1Apr
Burch, R. § (*w*) 1Apr
Westley, F. W. § (*w*) 1Apr
Ballam, A. E., *A.F.M.* § (*w*) 1Apr
Barr, L. R., *D.F.C.* § (*w*) 1Apr
Bugler, R. P. § (*w*) 1Apr
Evans, D. J. § (*w*) 1Apr
Forbes, J. D. R. § (*w*) 1Apr
Sparks, E. N. M. § (*w*) 1Apr
Sands, P. P. W. § (*w*) 1Apr
Barke, J. A., *D.F.C.* § (*w*) 1Apr
Laverack, K. G. § (*w*) 1Apr
Womersley, G. H. § (*w*) 1Apr
Mahaddie, T. G. § (*w*) 1Apr
Couzens, G. W. § (*w*) 1Apr
Smith, H. C., *D.F.M.* § (*w*) 1Apr
Steele, H. A. § (*w*) 1Apr
Flinders, J. § (*w*) 1Apr
N. Kitching, T. S., *D.F.C.* § (*w*) 1Apr
Tams, F. A. B. § (*w*) 1Apr
Knowles, A. S. § (*w*) 1Apr
Maun, R., *A.F.C.* § (*w*) 1Apr
Wright, C., *A.F.C.* § (*w*) 1Apr
Robinson, J. S. § (*w*) 1Apr
Cumming, J. N. S. § (*w*) 1Apr
Wigmore, W. C. § (*w*) 1Apr
Arnold, V. E., *A.F.C* (*w*) 1Apr
Webb, G. C. (*w*) 1Apr
Hart, J., *A.F.C.* (*w*) 1Apr
Anderson, W. (*w*) 1Apr
James, G. T. (*w*) 1Apr
Holt, F. (*w*) 1Apr
Hubbard, J. L. (*w*) 1Apr
MacDougall, A. (*w*) 1Apr

1942

Broadhurst, A. E. (*w*) 1Apr
Eyton-Williams, R. (*w*) 1Apr
Perkins, W. R. D., *M.P.* (*w*) 1Apr
Palethorpe, H. W. O. (*w*) 1Apr
Parr, R., *A.F.M.* (*w*) 1Apr
Mussett, W. H. H. (*w*) 1Apr
Park, G. R. (*w*) 1Apr
Povey, A. R. (*w*) 1Apr
Bignal, J. S. W. (*w*) 1Apr
Bliss, R. E. P. (*w*) 1Apr
Buchanan, N. A. (*w*) 1Apr
Cliff, L. H. T. (*w*) 1Apr
Davis, F. P. (*w*) 1Apr
Dutt, E. R. (*w*) 1Apr
Ewart, N. P. (*w*) 1Apr
Harrington, E. J. F. (*w*) 1Apr
Hayne, W. W. (*w*) 1Apr
Hill, J. H. W. (*w*) 1Apr
Keep, J. G. (*w*) 1Apr
Michie, J. B. (*w*) 1Apr
Morton, J. K. (*w*) 1Apr
Morris, R. (*w*) 1Apr
Plunkett, D. L. (*w*) 1Apr
Quartermaine, A. H. (*w*) 1Apr
Robinson, R. F. (*w*) 1Apr
Samson, A. J. (*w*) 1Apr
Holland, W. E. (*w*) 1Apr
Ralph, R. J. (*w*) 1Apr
Turnbull, A. S. (*w*) 1Apr
Thomas, R. H., *D.F.C.* (*w*) 3Apr
Everitt, G. H., *D.F.C.* (*w*) 3Apr
A. Ogilvie, A. J., *D.F.C.* § (*w*) 6Apr
Bennette, G. R. § (*w*) 6Apr
Henn, P. E. § (*w*) 6Apr
Maycock, A. G. § (*w*) 6Apr
Atkinson, J. § (*w*) 6Apr
Holmes, H. G. § (*w*) 6Apr
A. Vickerstaff, W. L. § (*w*) 6Apr
Coleman, W. J. O., *D.F.C.* § (*w*) 6Apr
Smith, N. F. § (*w*) 6Apr
Jackson, P. A. C. § (*w*) 6Apr
Covington, A. R. § (*w*) 6Apr
Hansen, R. H. § (*w*) 7Apr
Polsue, P. G. § (*w*) 7Apr
Cranswick, A. P. § (*w*) 7Apr
Cairns, J. C., *D.F.C.* § (*w*) 7Apr
Bethell, J. N. § (*w*) 7Apr
N. Thomson, C. W. H. § (*w*) 7Apr
Coleson, P. J. § (*w*) 7Apr
Kirk, I. C. § (*w*) 7Apr
Scott, J. L. § (*w*) 7Apr
Williams, R. F. § (*w*) 7Apr
Carr, W. A. K. (*w*) 7Apr
A. Carriere, N. H. (*w*) 7Apr
Higginson, F. W., *D.F.M.* § (*w*) 8Apr
Pearse, R. J. B. (*w*) 8Apr
Auliff, I. H. § (*w*) 9Apr
Leslie, R. J. A. § (*w*) 9Apr
McIntyre, A. G. § (*w*) 9Apr
Neal, R. J. § (*w*) 9Apr
Parker, W. B. § (*w*) 9Apr
Paterson, J. B. § (*w*) 9Apr
Paterson, N. § (*w*) 9Apr

1942

Raymond, W. § (*w*) 9Apr
Cochrane, A. C. § (*w*) 10Apr
Parker, V. § (*w*) 10Apr
King, L. F. D. § (*w*) 10Apr
Winter-Taylor, H. C. § (*w*) 10Apr
Perkins, J. W. P. § (*w*) 11Apr
Alcock, R. N. (*2nd Lt., R.E.* (*T.A.*)) § (*w*) 11Apr
Bannister, B. S., *D.F.C.* (*2nd Lt. R. Innis. Fus.*) § (*w*) 11Apr
Bunce, L. J. M. (*2nd Lt., R.T.R.*) § (*w*) 11Apr
Coe, O.D.B. (*2nd Lt. Cheshire R.* (*T.A.*)) § (*w*) 11Apr
Cundy, P. J., *D.F.C.* (*2nd Lt. Middx. R.* (*T.A.*)) § (*w*) 11Apr
Kerr, J. N. W. (*Lt. R. T.R.*) § (*w*) 11Apr
Lee, E. D. L. (*2nd Lt., R.A.* (*T.A.*)) § (*w*) 11Apr
Lucas, J. P. (*Lt. The Buffs*) § (*w*) 11Apr
Macgregor, R. L. (*2nd Lt. R. North. Fus.*) § (*w*) 11Apr
Miles, R. A. (*2nd Lt. Border R.*) § (*w*) 11Apr
Sayers, K. O. (*2nd Lt. Middx.R.* (*T.A.*)) § (*w*) 11Apr
Scafe, W. J. (*2nd Lt., Devon R.*) § (*w*) 11Apr
Wakefield, H. W. (*2nd Lt. R.A.* (*T.A.*)) § (*w*) 11Apr
Walton, R. (*2nd Lt. R.E.* (*T.A.*)) § (*w*) 11Apr
Robertson, G. E. (*2nd Lt. R. North. Fus.*) § (*w*) 11Apr
Crowley - Milling, D., *D.F.C.* (*w*) 11Apr
Hatt, L. C. (*w*) 11Apr
Watt, G. A. § (*w*) 12Apr
Campbell, C. N. S., *D.F.C.* § (*w*) 12Apr
Chalkley, A. B. § (*w*) 13Apr
Sugden, W. R. C. § (*w*) 13Apr
Smith, A. J. § (*w*) 13Apr
Glen, C. R. § (*w*) 13Apr
Carter, R. W. H. § (*w*) 13Apr
Miller, C. W. § (*w*) 13Apr
Newman, H. D. § (*w*) 13Apr
Saxelby, C. K. § (*w*) 13Apr
Friendship, A. H. B., *D.F.M.* (*w*) 15Apr
Speer, L. E., *A.F.C.* § (*w*) 16Apr
Davison, W. K. (*w*) 16Apr
Brockway, J. B. S. (*w*) 17Apr
Thompson, J. E. (*w*) 17Apr
Southwell, E. N. § (*w*) 20Apr
Viney, J. M. § (*w*) 20Apr
Glaister, J. L. G. § (*w*) 20Apr
Mackay, L. A. § (*w*) 20Apr
Wright, K. B. § (*w*) 20Apr

1942

Martin, S. W. § (*w*) 20Apr
Marshall, J. E. H., *D.F.C.* § (*w*) 20Apr
Turnbull, J. E. § (*w*) 20Apr
Rimmer, A. E. § (*w*) 20Apr
Lewis, J. H. C. § (*w*) 20Apr
N. Jones, H. W. § (*w*) 20Apr
Hobbis, D. O., *D.F.C.* § (*w*) 20Apr
Davison, J. C., *D.F.C.* § (*w*) 20Apr
Wooll, G. R. § (*w*) 20Apr
Culling, W. H. § (*w*) 20Apr
Paynter, H. § (*w*) 20Apr
Rothwell, G. M., *D.F.C.* § (*w*) 20Apr
Armstrong, R. I. § (*w*) 20Apr
Harman, R. F., *D.F.C.* § (*w*) 20Apr
Dallin, W. C. § (*w*) 20Apr
Benbow, D. F., *D.F.C.* § (*w*) 20Apr
Thomas, P. A. W. § (*w*) 20Apr
Frizell, C. G. § (*w*) 20Apr
Marriott, R. F. S. § (*w*) 20Apr
Pugh, R. M. § (*w*) 20Apr
McAfee, A. G., *D.F.C.* § (*w*) 20Apr
Morcom, P. § (*w*) 20Apr
Hindley, A. § (*w*) 20Apr
Clarke, J. C. R. § (*w*) 20Apr
Davidson, B. A. § (*w*) 20Apr
Tracy, D. Q. W. § (*w*) 20Apr
Leon, L. E. (*w*) 21Apr
Rogers, J. B. G. (*w*) 22Apr
Bennetts, W. G. (*2nd Lt. R.A.* (*T.A.*)) § (*w*) 23Apr
Russell, L. R. C., *A.F.C.* § (*w*) 25Apr
Booker, E. P. S., *A.F.C.* § (*w*) 25Apr
Harries, H. B. § (*w*) 25Apr
Fernbank, E. P. M. § (*w*) 25Apr
Holdway, C., *A.F.C.* § (*w*) 25Apr
Bailey, R. § (*w*) 25Apr
Elliot, G. A. L., *D.F.C.* § (*w*) 25Apr
Cherrington, G. § (*w*) 25Apr
West, L. G. T., *A.F.C.* § (*w*) 25Apr
Spencer, E. J. § (*w*) 25Apr
Everest, F. B. § (*w*) 25Apr
Dawson, J. W. § (*w*) 25Apr
Dodkin, K. H. W. § (*w*) 25Apr
Fletcher, W., *D.F.M.* § (*w*) 25Apr
Fletcher, J. L., *D.F.M.* § (*w*) 25Apr
Gandy, H., *D.F.C.* § (*w*) 25Apr
Hewitt, R., *D.F.C.* § (*w*) 25Apr
Reece, A., *D.F.C.* § (*w*) 25Apr
Dunnicliffe, C. McK. § (*w*) 25Apr
Cook, F. W. § (*w*) 25Apr
Breakspear, H. F. (*w*) 25Apr
Howitt, G. L. (*w*) 25Apr
Barson, H. C. (*w*) 25Apr
Blandford, P. (*w*) 25Apr
Reid, R. (*w*) 25Apr
Shepherd, A. G. (*w*) 26Apr

1942

Snow, E. A. § (*w*) 27Apr
Heaphy, W. D. § (*w*) 27Apr
Clark, D. P. § (*w*) 27Apr
Mair, M. M. § (*w*) 27Apr
Briscoe, R. R. § (*w*) 27Apr
Cooper, P. G. § (*w*) 27Apr
Douglas, D. Y. § (*w*) 27Apr
Duffy, G. F. R. § (*w*) 27Apr
Philo, R. F. § (*w*) 28Apr
McMichael, B. H. § (*w*) 28Apr
Dunne, W. H. § (*w*) 28Apr
Fisher, J. J. § (*w*) 28Apr
Bird, D. R. (*w*) 28Apr
Duncan, I. D. H. (*w*) 28Apr
Jones, G. (*w*) 28Apr
Muspratt, R. V. (*w*) 28Apr
Swain, G. I. (*w*) 28Apr
Hardcastle, R. W. § (*w*) 29Apr
Edwards, I. H. (*w*) 30Apr
Farrow, L. W. (*w*) 30Apr
Howes, B. L. H. (*w*) 30Apr
Tester, R. W. (*w*) 30Apr
Williams, W. D., *D.F.C.* (*w*) 30Apr
Goodbody, T. R. † (*w*) 1May
Paddle, M. † (*w*) 1May
Humphrey, A. H., *D.F.C.* § (*w*) 1May
Whitwell, J. N., *A.F.M.* § (*w*) 1May
Greenslade, W. R., *A.F.C.* § (*w*) 1May
Lowes, J. H. § (*w*) 2May
Brunner, G. C., *A.F.C.* § (*w*) 2May
Collis, R. A., *D.F.C.* § (*w*) 2May
Howe, B. B. W. § (*w*) 2May
Owen, J. N. § (*w*) 2May
Pearson, R. W., *D.F.C.* § (*w*) 2May
O'Brien, C. N. § (*w*) 2May
Davis, C. L. H. (*w*) 2May
Morris, C. L. (*w*) 2May
Bevan, A. W. (*w*) 2May
Cox, P. C. (*w*) 2May
Hubbard, H. G. (*w*) 2May
Hinds, K. W. (*w*) 2May
Worrall, L. S. B. § (*w*) 4May
Elliott, P. C. § (*w*) 4May
Ritchie, P. J. E. § (*w*) 4May
Keates, J. H. D. § (*w*) 4May
Pinkham, R. M. § (*w*) 4May
Wade, B. R. M. § (*w*) 4May
Thomas, D. A. § (*w*) 4May
O'Duffy, B. P. § (*w*) 4May
Verran, J. V., *D.F.C.* § (*w*) 4May
Uberoi, H. S. (*w*) 4May
Pooley, H. R. § (*w*) 6May
Farquharson, R. A. F. (*w*) 6May
James, L. G. § (*w*) 9May
Harvey, S. D. § (*w*) 9May
Lillywhite, G. E., *A.F.C.* § (*w*) 9May
Blagden, A. G. § (*w*) 9May
Hunter, R. F. § (*w*) 9May
Newbould, T. W., *A.F.C.* § (*w*) 9May
Plested, K. J. § (*w*) 9May
Batho, C. J. § (*w*) 9May
Edwards, N. J. (*w*) 9May

1942

Stratton, H. A. (*w*) 9May
Drummond, R. P. ¶ (*w*) 10May
Lunn, W. E. J. (*w*) 11May
Cruwys, G. E. § (*w*) 12May
Barry, J. R. (*w*) 12May
Parry, D. A. G., *D.F.C.* (*w*) 12May
Wightman, R. W. F. (*w*) 12May
Osmand, A. G. (*w*) 12May
Parry, N. (*w*) 12May
Wenman, L. W. (*w*) 12May
Considine, B. B. (*w*) 12May
Barlow, D. W. (*Capt., R.T.R.*) § (*w*) 13May
Chegwin, E. (*Lt., D.C.L.I.*) § (*w*) 13May
Fleming, J. B. A. (*2nd Lt., R.A.*) § (*w*) 13May
Munro, H. G. (*2nd Lt., R. Scots*) § (*w*) 13May
Nesbitt, E. H. M. (*Lt., K.S.L.I.*) § (*w*) 13May
Atkinson, R. W. (*2nd Lt., Middx. R.*) § (*w*) 13May
Bluett, A. P. Q. (*2nd Lt., R.T.R.*) § (*w*) 13May
Clapin, B. P. W. (*2nd Lt., R.F.*) § (*w*) 13May
Davis, A. N. (*2nd Lt., R.E.*) § (*w*) 13May
Harley, D. G. (*2nd Lt., A. & S.H.*) § (*w*) 13May
Morris, P. D. (*2nd Lt., R.A.*) § (*w*) 13May
Walford, J. E. P. (*2nd Lt., S. Wales Bord.*) § (*w*) 14May
Stirk, S. N. § (*w*) 15May
Watson, J., *A.F.C.* § (*w*) 15May
Poulter, F. J., *A.F.C., B.E.M.* § (*w*) 15May
Davies, F. S. (*w*) 15May
Mounsdon, M. H. § (*w*) 17May
Barnard, C. D. (*w*) 17May
Sargent, A. C. § (*w*) 18May
Boggis, P. J. S., *D.F.C.* § (*w*) 18May
Osborn, E. D. § (*w*) 18May
Hillman, F. W. § (*w*) 18May
Bridger, J. W. E. § (*w*) 18May
Palmer, F. R. W. § (*w*) 18May
Richards, E. O. § (*w*) 18May
Rumsey, J. M. § (*w*) 18May
Drew, R. R., *D.F.C.* § (*w*) 18May
Crossey, J. T. § (*w*) 18May
Slaughter, I. A., *D.F.C.* § (*w*) 18May
Publicover, E. F. § (*w*) 18May
Taylor, D. A., *D.F.C.* § (*w*) 18May
Anderson, R. H. M. § (*w*) 18May
Vanderwater, A. A. § (*w*) 18May
Leland, J. H., *D.F.C.* § (*w*) 18May
Dobell, F. O. S. (*w*) 18May
Brown, F. (*w*) 19May
Chown, J. D. (*w*) 19May
Franklin, E. G., *D.F.C.* (*w*) 19May
Flower, F. T. (*w*) 19May
Fowles, R. G. (*w*) 19May

1942

Hogg, T. L., *A.F.C.* § (*w*) 20May
Edmunds, E. R. § (*w*) 20May
Clare, J. H. (*w*) 21May
Maudsley, A. T., *D.F.C., D.F.M.* § (*w*) 22May
Hurry, J., *D.F.C.* § (*w*) 22May
McKenzie, G. § (*w*) 25May
Bray, P. § (*w*) 25May
de Sieyes, F. G. § (*w*) 25May
Carver, K. M. (*w*) 26May
Parkin, E. G. (*w*) 26May
Campbell, C. T. (*w*) 26May
Mackie, R. A. (*w*) 26May
Newton, P. A. (*w*) 26May
Stewart, I. T. G. (*w*) 26May
Treger, W. *D.F.C.* (*w*) 26May
Don, R. S. (*w*) 26May
Aiken, H. P. (*w*) 27May
Mackenzie, C. J. ¶ (*w*) 27May
Buckley, G. ¶ (*w*) 27May
Pearson, P. G. H., *D.F.C.* ¶ (*w*) 27May
Mackintosh, L. ¶ (*w*) 27May
Dibnah, R. H. § (*w*) 28May
Richardson, C. H., *D.F.C.* § (*w*) 30May
Payne, D. A. § (*w*) 1June
Roberts, F. T. § (*w*) 2June
Davenport, M. O. (*w*) 2June
Smith, A. B. § (*w*) 8June
Cruickshanks, J. D. A. (*w*) 10June
N. Chapman, N. S. C. § (*w*) 14June
Bois, P., *D.F.C.* (*w*) 16June

Flying Officers

1918–1937

Casey, R. F. (*ret*) § 2May18
Stroud, G. J., *M.B.E.* (*ret*) § 1Oct19
Harris, W. J. (*ret*) § 27Jan20
Wrench, F. W. (*ret*) § 25Oct21
Kennedy, K. E. § 4Oct37

1938

Davies, J. W. E., *D.F.C.* † 9Nov

1939

Jacklin, E. W. S. (*S. Rhodesian A.F.*) **P.** 1Jan
King, A. R. B. § 27Mar
Cogman, W. C. G. § 12May
Christie, R. J. D. (*S. Rhodesian A.F.*) **P.** 1Jan
Spence, E. E. (*S. Rhodesian A.F.*) **P.** 1Jan
Hutchinson, A. T. R. (*S. Rhodesian A.F.*) **P.** 1Jan
Reacher, D. W. † 21July
Prescott, E. N. ¶ 24Aug
Warren, J. H. ¶ 24Aug
Goodwin, H. M. ø 24Aug
Cumming, J. D. 26Aug
Bourlay, R. A. 26Aug
Downing, A. H. 26Aug
Westbury-Jones, N. L. ¶ 26Aug
Nelson, E. B. ‡ 28Aug
Douglas, H. C. 31Aug
Northway, J. A. C. ‡ 1Sept
Rose, N. G. F. ‡ 1Sept
Anderson, M. W. 1Sept
Humble, W. ‡ 2Sept
Phillips, W. H. ‡ 4Sept
Hensman, K. (*S. Rhodesian A.F.*) **P.** 14Sept
Fountain-Barber, M. ‡ 20Sept
Becknell, D. F. C. ‡ 21Sept
Gresham, J. H. ‡ 25Sept
Jones, R. W. ‡ 25Sept
Carnegie, R. F. ‡ 25Sept
Watson, S. M. MacK. 3Oct
Fletcher, P. C. (*S. Rhodesian A.F.*) **P.** 17Oct
Flett, S. E. (*S. Rhodesian A.F.*) **P.** 17Oct
MacIntyre, A. S. (*S. Rhodesian A.F.*) **P.** 17Oct
Palmer, C. M. (*S. Rhodesian A.F.*) **P.** 17Oct
Holdengarde, P. (*S. Rhodesian A.F.*) **P.** 17Oct
Johnson, M. A. (*S. Rhodesian A.F.*) **P.** 17Oct
Sindall, C. L. (*S. Rhodesian A.F.*) **P.** 17Oct
Olver, L. R. (*S. Rhodesian A.F.*) **P.** 17Oct
Robinson, G. C. (*S. Rhodesian A.F.*) **P.** 17Oct
Shaw, P. ‡ 20Oct

1939

Chilvers, C. P. (*S. Rhodesian A. F.*) **P.** 26Oct
Hales, H. S. (*S. Rhodesian A.F.*) **P.** 26Oct
Barber, M. C. H. (*S. Rhodesian A.F.*) 30Oct
Andrews, J. F. H. (*w*) 3Nov
Walmisley, J. (*S. Rhodesian A.F.*) **P.** 14Nov
Kaye, S. W. ø 15Nov
Adam, W. W. § (*w*) 10Dec
Loughborough, A. J. § (*w*) 15Dec
Nicholson, J. F. § (*w*) 27Dec

1940

McNichol, I. L. S. 1Jan
Low, D. T. 2Jan
McAdam, J. 2Jan
Nash, R. J. 2Jan
Jebb, M. (*w*) 13Mar
Rochford, S. C. ‡ (*w*) 23Mar
Smith, E. T., *D.F.C.* 1Apr
Kay, W. 10May
Andrews, H. J. ‡ 29May
Matthews, A. W. § (*w*) 12June
Scrase, R. S. (*S. Rhodesian A.F.*) 18July
Ricketts, H. H. (*w*) 31July
Ford, E. L. † (*w*) 16Aug
Minchinton, E. C. § (*w*) 29Aug
Fleming, D. J. (*w*) 1Sept
Gair, R. W. § (*w*) 3Sept
Hunter, M. J. § (*w*) 3Sept
Buchanan, L. B., *D.F.C.* † (*w*) 3Sept
Perkins, R. D. § (*w*) 3Sept
Hilton, H. C. † (*w*) 3Sept
Foster, W. A. § (*w*) 3Sept
Reid, G. St. C. B. § (*w*) 3Sept
Campbell-Rogers, F. L. § (*w*) 3Sept
Weir, A. N. C. (*w*) 9Sept
Ferguson, H. McL. (*w*) 26Sept
Mitchell, J. § (*w*) 27Sept
Harrison-Broadley, J., *D.F.C.* § (*w*) 2Oct
Miles, C. R. (*w*) 3Oct
Turtle, R. W. A. † (*w*) 8Oct
Sterne, W. (*w*) 11Oct
Monteith, W. N. ‡ (*w*) 5Nov
Kitson T. R. § (*w*) 6Nov
Hobbs, J. B. § (*w*) 6Nov
Scrymgeour-Wedderburn, W. A. § (*w*) 6Nov
Loat, P. E. A., *D.F.C.* § (*w*) 6Nov
Fowler, A. L., *D.F.C.* § (*w*) 6Nov
Bachmann, J. H. (*w*) 6Nov
Haddon-Hall, C. (*w*) 6Nov
Romans, D. A. A., *D.F.C.* § (*w*) 18Nov
Relton, D. H. B. § (*w*) 6Dec
Veasey, J. J. (*w*) 6Dec
Worrall, P. A. § (*w*) 10Dec
Mann, H. J. § (*w*) 16Dec
Washington, G. § (*w*) 16Dec
Egerton, R. G. § (*w*) 23Dec
Vigors, T. A., *D.F.C.* § (*w*) 23Dec
Samuelson, R. G. (*w*) 24Dec
Collingridge, L. W. § (*w*) 27Dec

1941

Keenan, D. R. § (*w*) 1Jan
Walders, N. W. § (*w*) 2Jan
Loasby, L. D. § (*w*) 17Jan
Alexander, J. O. § (*w*) 20Jan
Tubbs, H. V. L. (*w*) 22Jan
Watson, A. R. † (*w*) 24Jan
Penfold, P. E. (*w*) 1Feb
Lenton, D. F. § (*w*) 10Feb
Copsey, E. F. V. § (*w*) 10Feb
Green, N. § (*w*) 10Feb
Walker, D. F. (*w*) 10Feb
Garvie, K. C. (*w*) 10Feb
Freakes, H. D. (*w*) 12Feb
Young, T. P. W. (*w*) 14Feb
McNeill, J. C. ¶ (*w*) 15Feb
Eason, J. V. § (*w*) 18Feb
Clough, P. A. § (*w*) 18Feb
Plumb, R. A. § (*w*) 18Feb
Sandison, J. G. § (*w*) 20Feb
Basan, L. W. § (*w*) 20Feb
Tofield, A. § (*w*) 20Feb
Moller, P. § (*w*) 20Feb
Bowen, S. A. F. § (*w*) 20Feb
Boulton, A. G. § (*w*) 25Feb
McFadden, A. § (*w*) 28Feb
Turner, S. N. (*w*) 1Mar
Van der Linden, H. D. § (*w*) 2Mar
Millar, F. G. § (*w*) 2Mar
Wootten, E. W., *D.F.C.* § (*w*) 2Mar
James, F. H. § (*w*) 2Mar
Lee, H. † (*w*) 7Mar
Forsyth, C. R. A. (*Lt., Dorset R.*) § (*w*) 7Mar
Roberts, O. G. E. (*2nd Lt., Scots Guards*) § (*w*) 7Mar
Lee, A. E. (*2nd Lt., R. T.R.*) § (*w*) 7Mar
M. Langham - Hobart, N. C. (*w*) 7Mar
King, W. L. (*w*) 16Mar
May, R. H. § (*w*) 18Mar
Peel, N. R. § (*w*) 24Mar
Alexander, A. D., *D.F.C.* § (*w*) 24Mar
Rowe, A. C. § (*w*) 24Mar
Wyllie, J. V. C., *D.F.C.* § (*w*) 24Mar
Hammond, D. J. § (*w*) 24Mar
Lewis, W. M., *D.F.C.* § (*w*) 24Mar
Hall, W. C. (*w*) 24Mar
Denman, F. G. § (*w*) 30Mar
Harrop, J. (*w*) 31Mar
Biddulph, F.M. § (*w*) 1Apr
Wood, A. L. § (*w*) 1Apr
Clarke, G. A., *A.F.C.* § (*w*) 1Apr
Holman, L. S. § (*w*) 1Apr
Ivemey, R. G. § (*w*) 1Apr
Landrey, F., *A.F.M.* § (*w*) 1Apr
Noyes, L. B. § (*w*) 1Apr
Ridd, B. C. § (*w*) 1Apr
Harden, R. J. § (*w*) 1Apr
Rolfe, C. I. § (*w*) 1Apr
Bishop, H. F., *A.F.C.* § (*w*) 1Apr
Jarvis, J. A., *D.F.C.* § (*w*) 1Apr
Baugh, N. L. § (*w*) 1Apr

1941

Varley, J. D., *A.F.C.* § (*w*) 1Apr
Simpson, R. R. B. § (*w*) 1Apr
Sutton, S. C. § (*w*) 1Apr
Gray, H. B., *A.F.M.* § (*w*) 1Apr
Forbes, G. S. § (*w*) 1Apr
Harris, J. B. (*w*) 1Apr
Johnson, W. J. (*w*) 1Apr
Pickersgill, F. C. (*w*) 1Apr
Berg, V. W. (*w*) 1Apr
Halse, C. (*w*) 1Apr
Jamieson, R. W. (*w*) 1Apr
Mallorie, P. W. M. (*w*) 1Apr
Stephen, H. M., *D.S.O.*, *D.F.C.* (*w*) 1Apr
Day, F. B. (*w*) 1Apr
Bedell, P. E. (*w*) 1Apr
Haigh, G. W. (*w*) 1Apr
Krohn, I. R. § (*w*) 2Apr
Shield, H. S., *M.C.* (*w*) 4Apr
Campbell, A. R. McL. § (*w*) 6Apr
Bunce, G. § (*w*) 6Apr
McGaw, C. A. § (*w*) 6Apr
Hopkin, W. P., *D.F.C.* § (*w*) 6Apr
Alder, F. W. § (*w*) 7Apr
Young, J. H. § (*w*) 10Apr
Bell, E. I. J. (*2nd Lt. N. Staffs. R.*) § (*w*) 11Apr
Thomas, W. L. (*2nd Lt. Manch. R.*) § (*w*) 11Apr
McNeilly, W. St. C., *D.F.C.* (*2nd Lt. Innis. Fus.*) § (*w*) 11Apr
Courtenay-Clarke, C. S. § (*w*) 13Apr
Robinson, P. B., *D.F.C.* § (*w*) 13Apr
Shorthouse, J. S. § (*w*) 17Apr
Perfect, W. T. (*w*) 17Apr
†Ackroyd-Simpson, P. W. ‡ (*w*) 18Apr
McAdam, A. G. § (*w*) 20Apr
Collins, W. P. § (*w*) 20Apr
Duncan, B. § (*w*) 20Apr
MacIntyre, G. L. § (*w*) 20Apr
Sharp, D. J. T. § (*w*) 20Apr
Bush, C. R., *D.F.C.* § (*w*) 20Apr
Martineau, H. E. § (*w*) 20Apr
Milton, R. A. E. § (*w*) 20Apr
Saunders, C. H. § (*w*) 20Apr
Mainland, T. S. H. § (*w*) 20Apr
Short, P. D. § (*w*) 20Apr
Dean, J. § (*w*) 20Apr
Skinner, D. L., *D.F.C.* § (*w*) 20Apr
Langman, C. W. (*w*) 20Apr
Lewis, W. R. (*w*) 23Apr
McMurdie, K. S. § (*w*) 25Apr
Keiller, R. R. § (*w*) 25Apr
Bull, L. G., *D.F.C.* § (*w*) 25Apr
Sims, J. A. § (*w*) 25Apr
Denny, J. R., *D.F.C.* § (*w*) 25Apr
Humphreys, E. S. § (*w*) 25Apr
Brown, R. J. § (*w*) 25Apr
Edwards, G. D. § (*w*) 25Apr
Smith, K. S. § (*w*) 25Apr
Miller, R. J. (*w*) 25Apr
Dafforn, R. C., *D.F.C.* (*w*) 25Apr

1941

Bale, L. A. (*w*) 25Apr
Darlington, F. W. H. (*w*) 25Apr
Draper, G. G. F. § (*w*) 28Apr
Tracey, O. V. § (*w*) 28Apr
Adams, J. C. (*w*) 28Apr
Hosken, F. W. 28Apr
Keble-White, M. (*w*) 28Apr
Lenton, R. A. § (*w*) 29Apr
Storey, J. E. ‡ (*w*) 29Apr
Scade, T. P. K. (*w*) 29Apr
Roe, H. J. (*w*) 30Apr
Greenhill, R. A. § (*w*) 1May
Robertson, F. W. (*w*) 1May
Donaldson, D. J. § (*w*) 2May
Blackwell, A. P. (*w*) 2May
McCullough, R. L. L. § (*w*) 2May
Holder, M. H. § (*w*) 2May
Cant, J. A. § (*w*) 2May
Squire, F. § (*w*) 2May
Graham, J. R. § (*w*) 2May
Flinn, F. D. § (*w*) 2May
Woodcraft, R. G. § (*w*) 2May
Andrews, S. E. § (*w*) 2May
Mansell, S. J. § (*w*) 2May
Law, A. L. § (*w*) 2May
Barron, H. J. § (*w*) 2May
Sandeman, D. C. (*w*) 2May
Shand, E. E. (*w*) 2May
Bristow, P. M. (*w*) 2May
Debenham, C. H. (*w*) 2May
Easby, R. S. (*w*) 2May
Spooner, A., *D.F.C.* (*w*) 2May
Rankin, H. D. (*w*) 2May
Bevis, D. R. (*w*) 2May
McDowell, A. *D.F.M.* (*w*) 2May
Holmes, C. L. G. § (*w*) 4May
Green, J. H., *D.F.C.* § (*w*) 4May
Wiltshear, G. M. § (*w*) 4May
Evans, B. H. § (*w*) 4May
Culverwell, A. P., *A.F.C.* § (*w*) 5May
Hugill, F. § (*w*) 5May
Johnson, T. F. S. § (*w*) 9May
Harvey, S. D. § (*w*) 9May
Mitchell, W. R. § (*w*) 9May
Hall, B. R. § (*w*) 9May
Mathieson, W. T. § (*w*) 9May
Asplin, E. V. § (*w*) 9May
Cooksey, J. R. § (*w*) 9May
Garrod, A. E. § (*w*) 9May
Hartly, J. G. B. § (*w*) 9May
Anderson, J. R., *D.F.C.* (*w*) 9May
Hadley, T. H. (*w*) 9May
Strang, R. H. (*w*) 9May
Loweth, P. A. § (*w*) 11May
Hunt, D. W. § (*w*) 11May
Campbell, I. R. § (*w*) 12May
Downer, D. T. (*w*) 12May
Halley, A. A. (*w*) 12May
Stockings, H. R., *D.F.C.* (*w*) 12May
Reeve, J. H. (*w*) 12May
Butt, M. G. (*w*) 12May
Bellamy, P. R. (*2nd Lt., London Irish*) § (*w*) 13May
Gates, F. L. (*Lt. R.T.R.*) § (*w*) 13May
Gillespie, R. (*Lt., R.T.R. (T.A.)*) § (*w*) 13May
Fairhurst, E. A. (*2nd Lt., R. T.R.*) § (*w*) 13May

1941

Pughe, R. F. H. (*2nd Lt., K.O.R.R.*) § (*w*) 13May
Strachan, A. P. V. (*2nd Lt., Hampshire R.*) § (*w*) 13May
Fowler, W. M. W. § (*w*) 14May
Russell, J. T. § (*w*) 15May
Pritchard, O. (*w*) 15May
Denniss, L. G. (*w*) 15May
Watkins, T. J., *D.S.O.* § (*w*) 16May
Perrin, W. E. (*w*) 16May
Gaskell, R. S. § (*w*) 17May
Seabourne, J. P. § (*w*) 18May
Simpson, F. W. H. § (*w*) 18May
Wright, G. § (*w*) 18May
Loughurst, W. S. § (*w*) 18May
Birchall, G. C. H. § (*w*) 18May
Ullman, R. A. § (*w*) 18May
Todd, A. M. § (*w*) 18May
Brigg, B. T. § (*w*) 18May
Kenny, J. J. P. § (*w*) 18May
Walker, J. F. L. § (*w*) 18May
West, E. L. § (*w*) 18May
Cooke, J. K. M., *D.F.C.* § (*w*) 18May
Hart, G. J. M. § (*w*) 18May
Parnell, B. § (*w*) 18May
Appleford, A. N. R. L. § (*w*) 18May
Smith, G. M. R. § (*w*) 18May
Chaffe, R. I. (*w*) 19May
N. Duclos, V. S. H. 19May
Duncan, A. L. (*w*) 19May
Watson, B. H. J. (*w*) 19May
Wellum, G. H. A., *D.F.C.* § (*w*) 20May
Bell, S. C. R., *D.F.C.* § (*w*) 20May
Milne, J. A. § (*w*) 21May
Boddington, M. C. B., *D.F.M.* (*w*) 21May
Lindsell, A. G. H. § (*w*) 24May
Fairbairne-McPhee, S. R. (*w*) 24May
May, G. (*w*) 24May
White, D. A. § (*w*) 25May
A. Troward, R. E. § (*w*) 25May
White, M. § (*w*) 25May
Jobling, G. B. W. § (*w*) 25May
Ogilvie, A. K., *D.F.C.* § (*w*) 25May
Steele, A. S. (*w*) 26May
Parkin, E. G. (*w*) 26May
Cloete, J. H. (*w*) 26May
Cox, G. D., *D.F.C.* (*w*) 26May
Miller, S. H. (*w*) 26May
Pringle-Wood, J. (*w*) 26May
Wilson, A. (*w*) 26May
Myers, J. T. (*w*) 27May
Aldridge, K. R. ¶ (*w*) 27May
Wilson, P. ¶ (*w*) 27May
Winter, J. § (*w*) 30May
Jamieson, J. P. (*w*) 30May
Sturdy, W. R. N., *D.F.C.* § (*w*) 1June
Smith, R. W. § (*w*) 1June
de Burlet, R. P. A. J. § (*w*) 1June
Hayes, D. K. § (*w*) 1June
Wroughton, W. E. (*w*) 1June
Turner, G. C. (*w*) 1June

1941

Cunningham, W., *D.F.C.* (*w*) 1June
Paisey, F. G. (*w*) 1June
Seed, F. W., *D.F.C.* (*w*) 1June
Soden, J. F. § (*w*) 2June
Pearman, L. L. (*w*) 2June
Thwaites, M. E., *D.F.C.* (*w*) 2June
Vollmer, H. J. (*w*) 2June
Aries, E. W. (*w*) 2June
Metcalfe, F. (*w*) 2June
Street, D. E., *D.F.C.* (*w*) 2June
Cuthbert, A. J. (*w*) 2June
Chappell, A. K. (*w*) 2June
Duke-Woolley, H. B. *D.F.C.* (*w*) 2June
Hall, G. (*w*) 2June
Thornton-Brown, P. G. (*w*) 2June
Harris, C. M. ‡ (*w*) 3June
Knights, R. W. § **P.** 5June
Hood, E. A. (*w*) 5June
Glenny, J. E. (*w*) 5June
Ponsford, J. C. S. (*w*) 5June
Richardson, J. K. (*w*) 5June
Johnson, R. (*w*) 5June
Luxton, J. H. H. (*w*) 5June
Emblem, L. D. (*2nd Lt. R.T.R.*) § (*w*) 7June
Payne, R. A. (*w*) 7June
Reston, G. A. (*w*) 7June
Ashworth, A., *D.F.C.* § (*w*) 8June
Daniell, R. D. § (*w*) 8June
Gascoigne, W. G. C. § (*w*) 8June
Mackenzie, D. C. § (*w*) 8June
Mansfield, N. R. § (*w*) 8June
Parry, L. E. F. § (*w*) 8June
Raymond, C., *D.F.C.* § (*w*) 8June
Rance, E. A. § (*w*) 8June
Corry, N. H. (*w*) 8June
Chape, W. F. (*w*) 8June
Wickman, P. A. G. (*w*) 8June
Morris, G. W. (*w*) 8June
Allies, W. D. § (*w*) 9June
Anderson, D. J. (*w*) 9June
Law-Wright, H. (*w*) 9June
Denby, G. A., *D.F.C.* (*w*) 9June
Kaye, J. J. (*w*) 9June
Foster, R. W. (*w*) 9June
Hone, D. H. (*w*) 9June
Eldred, J. C. (*w*) 9June
Ainsworth, D. B. (*w*) 9June
Bishop, J. D. G. (*w*) 10June
Read, W. A. A., *A.F.C.* (*w*) 10June
Reid, G. F., *D.F.C.* § (*w*) 12June
Covey, J. R. L. (*w*) 13June
Mansfield, R. J. § (*w*) 14June
Moore, T. G. § (*w*) 15June
Hall, C. H., *D.F.C.* (*w*) 15June
Wills, J. F., *D.F.C.* (*w*) 15June
Hartop, W. C., *D.F.C.* (*w*) 15June
Haworth-Booth, N. L. (*w*) 15June
Henderson, M. M. (*w*) 15June
Sharpe, D. W. E. (*w*) 15June
Molesworth, J. H. N., *D.F.C.* (*w*) 15June
Ross, G. R., *D.F.C.* (*w*) 15June
Lambert, A. D., *D.F.C.* (*w*) 15June

1941

Mattey, G. L., *D.F.C.* (*w*) 15June
Noble, B. R. (*w*) 15June
Stephens, I. R., *D.F.C.* (*w*) 15June
Jones, C. F. M., *D.F.C.* (*w*) 15June
Watson, C. D. (*w*) 15June
Hitch, N. G. (*w*) 15June
Leibrandt, J. B. (*w*) 15June
Reynolds, G. W. H. (*w*) 15June
Lockwood, E. B. R. (*w*) 15June
Pushman, G. R. § (*w*) 16June
Stevens, E. J. (*w*) 16June
Berry, A. E., *D.F.C.* § (*w*) 17June
Ashley, R. J. (*w*) 17June
Shields, G. B. (*w*) 17June
Lamont, W. (*w*) 17June
Stephenson, P. J. T. (*w*) 18June
Lock, E. S., *D.S.O.*, *D.F.C.* (*w*) 18June
McConnell, W. W., *D.F.C.* (*w*) 18June
McGregor, A. J. (*w*) 18June
Rose, S. N. (*w*) 18June
McLure, A. C. R. (*w*) 18June
Walker, W. L. B. (*w*) 18June
Jones, R. E. (*w*) 18June
Madle, S. J. (*w*) 18June
Russell, J. A. S. (*w*) 19June
Mackay, R. ¶ (*w*) 20June
Vandamm, D. H. ¶ (*w*) 20June
Raffan, J. T. ¶ (*w*) 20June
Melville-Jackson, G. H. (*w*) 22June
Sinclair, J. (*w*) 22June
Wodehouse, A. M. (*w*) 22June
Vilson, R. A. § (*w*) 24June
Bowen, E. B. § (*w*) 24June
Ainsworth, H. B. (*w*) 24June
Wilson, L. K. S. (*w*) 25June
Lacayo, M. A. (*w*) 25June
Cotton, P. T., *D.F.C.* (*w*) 25June
Broadhead, R. M. (*w*) 28June
Cowper, R. T. R. § (*w*) 29June
Ford, J. H. F. (*w*) 29June
Price, P. (*w*) 29June
George, R. E. H. (*w*) 29June
Humby, K., *D.F.C.* (*w*) 29June
Wallis, A. G. (*w*) 29June
Birkin, J. M., *A.F.C.* (*w*) 29June
Ingham, J. A. (*w*) 29June
Gubbins, J. J. (*w*) 29June
Pexton, H. C. (*w*) 29June
Rose, R. H. (*w*) 29June
Barwood, A. W. (*w*) 29June
Debenham, K. B. L. (*w*) 29June
Burman, W. A. W. (*w*) 29June
Salter, A. A. (*w*) 29June
Joubert, C. C. O. (*w*) 29June
Lonsdale, J. (*w*) 29June
Johnston, C. C. (*w*) 29June
Parish, C. W. (*w*) 29June
Wright, J. (*w*) 29June
Baker, R., *D.F.C.* (*w*) 29June
Trim, R. F. (*w*) 29June
Baldry, J. H. (*w*) 29June
Nixon, W. E. (*w*) 29June
Holland, W. H. H., *D.F.C.* (*w*) 29June

1941

Linton, J. B. (*w*) 29June
Waters-Webb, N. F. (*w*) 29June
Day, R. S. (*w*) 29June
Spink, P. J. (*w*) 29June
Kennedy, D. E. (*w*) 30June
Pope, R. E. (*w*) 30June
Short, C. H. T. (*w*) 30June
Booth, N. G. R. (*w*) 30June
Bennett, D. B. (*w*) 30June
Wiseman, E. W. (*w*) 30June
Brown, J. H. (*Lt., R. Scots*) § (*w*) 1July
Price-Owen, C. M. (*2nd Lt., R.A.*) (*w*) 1July
Kenedy, D. N. (*2nd Lt. R.T.R.*) § (*w*) 1July
Carlyle, J. F. (*2nd Lt. R.T.R.*) § (*w*) 1July
Buckley, P. B. (*2nd Lt., R.E.* (*T.A.*) § (*w*) 1July
Boyd, C. I. L. (*2nd Lt., Cheshire R.*) § (*w*) 1July
Goldthorp, J. C. W. (*2nd Lt., R.A.*) § (*w*) 1July
Bonner, C. K. (*2nd Lt. R.E.* (*T.A.*) § (*w*) 1July
Greville, *The Hon.* J. A. H. (*2nd Lt, K.R.R.C.*) § (*w*) 1July
Harris, J. P. G. (*2nd Lt. Devon R.*) § (*w*) 1July
Hudson, T. W. B. (*2nd Lt., Loyal R.*) § (*w*) 1July
Knowles, C. E. (*2nd Lt. R.T.R.*) § (*w*) 1July
Lawson, E. V. (*2nd Lt., King's R.*) § (*w*) 1July
MacGregor, K. (*2nd Lt., R.A.*) § (*w*) 1July
Paterson, J. (*2nd Lt., R. Scots Fus.*) § (*w*) 1July
Scott, J. E. (*2nd Lt. K.O.S.B.*) § (*w*) 1July
Shepherd, W. (*2nd Lt. R.A.* (*T.A.*) § (*w*) 1July
Stewart, I. G. (*2nd Lt., R.A.* (*T.A.*) § (*w*) 1July
Sutherland, C. B. (*2nd Lt. R.A.* (*T.A.*) § (*w*) 1July
Wilson, M. de L. (*2nd Lt., Dorset R.*) § (*w*) 1July
Crump, W. M. E. (*w*) 3July
Powell, H. L. A. (*w*) 3July
Allies, E. M. (*w*) 4July
Campbell, G. L., *D.F.C.* (*w*) 4July
Talbot, J. A. C., *A.F.C.* (*w*) 5July
Young, C. E. (*w*) 5July
Bigelow, A. E. § (*w*) 6July
Watkinson, A. B. § (*w*) 6July
Barnes, E. K. (*2nd Lt., R.A.* (*T.A.*) § (*w*) 6July
Jones, R. L. (*w*) 6July
Potter, R. K. (*w*) 6July
Benson, J. G. (*w*) 6July
Gray, C. K. (*w*) 6July
Gundry, K. C. (*w*) 6July
Kidd-May, H. A. (*w*) 6July
Rogers, E. B. (*w*) 6July
Barton, A. R. H., *D.F.C.* (*w*) 6July
Atkinson, H. K. (*w*) 6July

1941

Cooper, A. G. H. (*w*) 6July
McCarthy, R. (*w*) 6July
Whiffen, G. K. (*w*) 6July
Wood, F. R. (*w*) 6July
Outram, E. G. (*w*) 6July
George, P. H. (*w*) 6July
Potter, G. B. (*w*) 6July
Watt, J. (*w*) 6July
Baker, R. (*w*) 6July
Smith, D. L. R. (*w*) 6July
Corbett-Wilson, H. (*2nd Lt., R. Sussex R.*) § (*w*) 8July
Shenstone, K. (*w*) 8July
Spratt, E. D. (*w*) 8July
Daniels, S. P., *D.F.C.* (*w*) 8July
Davies, O. P. § (*w*) 10July
Rockel, D. § (*w*) 10July
Watters, J. § (*w*) 10July
Malcolm, F. I. (*Lt., R.A. (T.A.)*) § (*w*) 11July
Chamberlain, J. T. R. (*w*) 11July
Lees, A. F. Y. (*w*) 11July
Nunn, S. G. (*w*) 11July
Holland, J. E. (*w*) 11July
Glaser, E. D. (*w*) 11July
Green, D. A., *D.F.C.* (*w*) 11July
Henderson, J., *D.F.C.* (*w*) 11July
Ginder, C. J. (*w*) 11July
Wheeler, N. J., *A.F.C.* (*w*) 11July
Mackenzie, W. D. (*w*) 11July
Glover, B. G. (*w*) 11July
Langley, G. T. (*w*) 11July
Brooks, A. J. (*w*) 11July
Holland, A. C. W. (*w*) 11July
Turton, R. T. (*w*) 11July
Phillips, M. H. A. (*w*) 11July
Few, E. S. (*w*) 11July
Hull, A. H. (*w*) 11July
Jordan, A. D. (*w*) 11July
Wickett, H., *D.F.C.* (*w*) 11July
Sauvage, J. H. J., *D.F.C.* § (*w*) 12July
Smith, I. S., *D.F.C.* § (*w*) 13July
Bagnall, D. R., *D.F.C.* § (*w*) 13July
Miller, H. H. J., *D.F.C.* § (*w*) 13July
Hannan, R. J., *D.F.C.* § (*w*) 13July
Williams, G. S. § (*w*) 13July
Comar, J. § (*w*) 13July
Christophers, W B. § (*w*) 13July
Ellacombe, J. L. W. *D.F.C.* § (*w*) 13July
Francis, E. T. § (*w*) 13July
Marshall, H. L. § (*w*) 13July
Sharp, N. E., *D.F.C.* (*w*) 13July
Fawcett, R. E. § (*w*) 13July
Keartland. H. G. § (*w*) 13July
Whitehead, R. G., *D.F.C.* (*w*) 13July
Farie, A. J. § (*w*) 14July
Brown, J. G. § (*w*) 14July
Dawson, G. N. § (*w*) 14July
Elkington, J. F. D. § (*w*) 14July
Pain, J. F. § (*w*) 14July
Giles, S. G. (*w*) 15July

1941

Hall, R. F. (*w*) 16July
Dew, R. T. (*w*) 18July
Everitt, H. G. (*w*) 18July
Thomas, H. R. (*w*) 18July
Cowan, N. L. R., *D.F.C.* § (*w*) 20July
Robertson, J. B. § (*w*) 20July
Gardner, J. D. (*w*) 20July
Casement, P. R., *D.F.C.* § (*w*) 21July
Cox, M. I. § (*w*) 21July
Garrard, P., *D.F.C.* § (*w*) 21July
Haigh, J. G. § (*w*) 21July
Jenkins, H. A. § (*w*) 21July
Maynard, N. M. § (*w*) 21July
Tomlinson, P. A. § (*w*) 21July
Whatling, W. D. § (*w*) 21July
Wheatley-Smith, T. R. N. § (*w*) 21July
Mackenzie, D. F. (*w*) 21July
Meadows, J. P. (*w*) 21July
Morgan, J. (*w*) 21July
Tedder, E. C. (*w*) 21July
Pearson, C. E. (*w*) 21July
Royal, J. D. (*w*) 21July
Mathews, K (*w*) 21July
Thompson, B. M. (*w*) 21July
Plumtree, E., *D.F.C.* (*w*) 21July
Lindsay, A. I. (*w*) 21July
Lloyd, J. P. (*w*) 21July
Aldridge, J. S. (*w*) 21July
Kennan, T. F. (*w*) 21July
Gatward, A. K. (*w*) 21July
Betty, S. G., *A.F.C.*, *D.F.M.* § (*w*) 22July
Martin, J. S. (*w*) 24July
Oliver, G. L. J. (*w*) 26July
Noble, J. T. § (*w*) 27July
Turgel, P. R., *D.F.C.* § (*w*) 27July
Heron, J. L. § (*w*) 27July
Holland, A. J. § (*w*) 27July
Cornish, G. J. § (*w*) 27July
Slatter, J. O. § (*w*) 27July
Moore, P. B. § (*w*) 27July
Hughes, K. R. § (*w*) 27July
Tongue, R. E. (*w*) 27July
Davis, J. F. (*w*) 27July
Howarth, D. M. (*w*) 27July
Pomeroy, J. F. B. (*w*) 27July
Puplett, H. R. (*w*) 27July
McCurdy, A. K. S. (*w*) 27July
Barrett, C. A. (*w*) 27July
Whinney, M. T. (*w*) 27July
Mathieson, A. (*w*) 27July
Keeling, R. V., *D.F.C.* (*w*) 27July
Haviland, J. K. (*w*) 27July
Hookway, D. N. (*w*) 27July
Clough, R. A. (*w*) 27July
Darke, P. J. (*w*) 27July
Faulkner, K. A. (*w*) 27July
Freeman, N. B. (*w*) 27July
Jacobi, S. J. (*w*) 27July
Keard, J. A. (*w*) 27July
Lane, R. O. (*w*) 27July
March, H. M. (*w*) 27July
Rowntree, J. P. (*w*) 27July
Sams, J. S. (*w*) 27July
McDougall, R. (*w*) 27July
Spooner, W. (*w*) 27July

1941

Woollatt, J. G. (*w*) 27July
Head, A. R. (*w*) 27July
Paterson, H., *D.F.C.* (*w*) 27July
Saint, D. E. J. (*w*) 27July
Walkington, J. G. G. (*w*) 27July
Wetherley, J. H. (*w*) 27July
Shannon, H. (*w*) 27July
Hay, G. R. (*w*) 27July
Wilcox, F. E. (*w*) 27July
Turner, B. A. (*w*) 27July
Cubitt, K. H. (*w*) 27July
Knill, H. G. (*w*) 27July
Hookway, S. G., *D.F.C.* (*w*) 27July
Middleton, L. F. (*w*) 28July
Firmin, G. D. † (*w*) 29July
Otter, F. W., *A.F.M.* § (*w*) 30July
Boyd, W. P. § (*w*) 30July
Ross, R. M. H. § (*w*) 30July
Pullen, E. § (*w*) 30July
Petty, G. G., *D.F.C.* § (*w*) 30July
Beddow, W. D. § (*w*) 30July
Shorrock, G. § (*w*) 30July
Williams, L. C. § (*w*) 30July
Tribe, F. § (*w*) 30July
Houlston, J. E., *A.F.C.* § (*w*) 30July
Stewart, I. G. (*w*) 30July
Jones, E. H. (*w*) 30July
Chave, O. C. (*w*) 30July
Hicks, R. (*w*) 30July
Cast, H. (*w*) 30July
Hedges, F. A., *A.F.C.* § P. 31July
Douglas, K. J. (*w*) 1Aug
Taylor, K. S. (*w*) 2Aug
Bradley, J. W. (*w*) 2Aug
Lloyd, R. M. (*w*) 2Aug
Stent, N. S. L. (*w*) 2Aug
Cuddie, W. A. § (*w*) 3Aug
Lucas, R. M. McT. D. § (*w*) 3Aug
Kings, R. A. (*w*) 3Aug
North, G. (*w*) 3Aug
Houghton, C. G. (*w*) 3Aug
Hughes, D. L. (*w*) 3Aug
Moody, G. C. R. (*w*) 4Aug
Flowers, P. (*w*) 4Aug
Corken, E. J. (*w*) 4Aug
Sworder, C. N. (*w*) 4Aug
Chidell, D. C. L. (*w*) 4Aug
Radley, R. S., *D.F.C.* (*w*) 4Aug
James, P. S., *D.F.C.* (*w*) 4Aug
McGowan, R. H. (*w*) 4Aug
McRobbie, W. (*w*) 4Aug
Pool, P. D. (*w*) 4Aug
Wotherspoon, J. (*w*) 4Aug
Humphreys, F. K. (*w*) 4Aug
Read, A. T. (*w*) 4Aug
Owen, R. F. (*w*) 4Aug
Hildyard, N. F., *D.F.C.* (*w*) 4Aug
Rollett, J H. B. (*w*) 4Aug
Fifield, J. S. (*w*) 4Aug
Geoghegan, M. G. (*w*) 4Aug
Dutton, A. H. (*w*) 5Aug
Duffie, C. W. (*w*) 5Aug
Millington J H V. § (*w*) 7Aug
Jenkins, G. R. § (*w*) 7Aug
N. Higgins, J. S., *D.F.C.* § (*w*) 7Aug
Protheroe, W. M. § (*w*) 7Aug

1941

Gunning, R. S., *D.F.M.* § (*w*) 7Aug
Hunt, W. J. (*w*) 7Aug
Fender, R. E. H. (*w*) 8Aug
Jones, R. J. § (*w*) 9Aug
Balfour J. P., *D.F.C.* § (*w*) 9Aug
N. Alexander, C. R. § (*w*) 9Aug
Huxford, G. A. § (*w*) 9Aug
Bareham, H. J. W. § (*w*) 9Aug
N. Williamson, F. (*w*) 9Aug
Spencer, D. C., *D.F.M.* (*w*) 9Aug
Bass, G. B. (*w*) 9Aug
Judd, H. B. H. (*w*) 9Aug
Dowse, S. H. (*w*) 9Aug
Aries, M. R. (*w*) 9Aug
Martin, R. M. § (*w*) 10Aug
Duigan, B. L. § (*w*) 10Aug
Philpot, O. L. S., *D.F.C.* (*w*) 10Aug
Hancock, N. E. (*w*) 10Aug
Johnson, J. E., *D.F.C.* (*w*) 10Aug
Kendal, J. B. (*w*) 10Aug
Lyons, E. B. (*w*) 10Aug
Davies, J. D. (*w*) 10Aug
Green, G. D., *D.F.C.* (*w*) 10Aug
Pitt, D. L. (*w*) 10Aug
Harrison, R. N. (*w*) 10Aug
Pearl, G. E. R. (*w*) 10Aug
Harpur, W. E. (*w*) 10Aug
Snow, W. G. (*w*) 10Aug
Kerridge, G. E. (*w*) 10Aug
Garton, J. F. (*w*) 10Aug
Wareing, R., *D.F.C.* (*w*) 10Aug
Franks, J. H., *D.F.C.* (*w*) 10Aug
Stevenson, T. (*w*) 11Aug
Bailey, G. G. (*w*) 11Aug
Ferguson, G. E. (*w*) 12Aug
Gallimore, A. S. (*w*) 12Aug
Keiller, D. (*w*) 12Aug
Gillie, G. B. § (*w*) 14Aug
Hall, H. § (*w*) 14Aug
Hopkins, H. P., *A.F.C.* § (*w*) 14Aug
Curtis, J. J. § (*w*) 14Aug
Dickenson, A. G. § (*w*) 14Aug
Bloxham, E. L. § (*w*) 14Aug
Horsburgh, J. K. (*w*) 14Aug
Sawyer, E. A. (*w*) 14Aug
Beattie, B. S. E. (*w*) 14Aug
Nicholson, F. M. (*w*) 14Aug
Louch, H. M. (*w*) 14Aug
Tarlton, S. A. L. (*w*) 14Aug
Boxall, C. T. § (*w*) 15Aug
Addy, R. G., *A.F.C.* (*w*) 15Aug
Butler, I. B., *A.F.C.* (*w*) 15Aug
Coatman, R. A. (*w*) 15Aug
Winskill, A. L., *D.F.C.* (*w*) 15Aug
Flack, L. J., *A.F.C.* (*w*) 15Aug
Gill, A. M. (*w*) 15Aug
Shannon, E. M. (*w*) 15Aug
Malster, A. A. § (*w*) 17Aug
Way, L. B. R. (*w*) 17Aug
Ryan, D. M. (*w*) 17Aug
Massey, O. N. (*w*) 17Aug
Marshall, J. V. (*w*) 17Aug
Ogilvie, D. B. (*w*) 17Aug
Graves, R. C. (*w*) 17Aug
Andrews, P. M. (*w*) 17Aug

1941

Kay, J. K. (*w*) 17Aug
Tarrant, K. W. J., *D.F.C.* (*w*) 17Aug
Tate, E. W. (*w*) 17Aug
Wills, S. B. (*w*) 17Aug
Norwood, R. K. C. (*w*) 17Aug
Clive, M. H. (*w*) 17Aug
Mortimer, P. A. (*w*) 17Aug
Landels, L. N. (*w*) 17Aug
Duncan, P. J. (*w*) 18Aug
Millard, J. G. (*w*) 18Aug
Watters, J. S. § (*w*) 18Aug
Ross, D. G. (*w*) 18Aug
Sells, G. de G. (*w*) 18Aug
Magill, H. M. D. (*w*) 18Aug
Castello, W. D., *D.F.C.* (*w*) 18Aug
Burton, A. H., *D.F.C.* (*w*) 18Aug
Dallas, C. W. M. (*w*) 18Aug
Loudon, J. B. T. (*w*) 18Aug
McCubbing, I. McI. (*w*) 18Aug
Oliver, I. D., *D.F.C.* (*w*) 18Aug
Paramore, R. E. R., *D.F.C.* (*w*) 18Aug
Curry, P. T., *G.M.* (*w*) 18Aug
Harvey, P. G. A. (*w*) 18Aug
Carden, P. D. (*w*) 18Aug
Caldwell, J. A. (*w*) 18Aug
Smaile, R. J. (*w*) 18Aug
Tew, K. G., *D.F.C.* (*w*) 18Aug
Russell, A. P. (*w*) 18Aug
Hemmings, G. C. (*w*) 18Aug
Barralet, A. F. (*w*) 18Aug
Heaton, A. V., *A.F.C.* § (*w*) 19Aug
Smith, A. G. § (*w*) 19Aug
Papworth, M., *A.F.C.* § (*w*) 19Aug
Steel, J. E. § (*w*) 19Aug
Bailey, E. § (*w*) 19Aug
Strauss, J. G. § (*w*) 19Aug
Wood, W. N. § (*w*) 19Aug
Chinnery, J. B. § (*w*) 19Aug
Harding, G. W. § (*w*) 19Aug
Andrews, J. S. (*w*) 19Aug
Allerton-Austin, R. (*w*) 19Aug
Finny, R. B. (*w*) 19Aug
Gillaspy, S. (*w*) 19Aug
Levitt, L. S. (*w*) 19Aug
McIlwraith, W. L. (*w*) 19Aug
Mechan, H. R. (*w*) 19Aug
Goddard, E. (*w*) 19Aug
Worsdell, L. V. (*w*) 19Aug
Le Sueur, F. W. (*w*) 19Aug
Perkin, K. A. (*w*) 19Aug
Collins, J. B. (*w*) 19Aug
Duffill, A. V. (*w*) 20Aug
Honeyman, R. G. § (*w*) 21Aug
Harbourne, R. C., *D.F.C.* § (*w*) 21Aug
Haskell, W. R., *D.F.C.* § (*w*) 21Aug
Calster, J. R. § (*w*) 21Aug
Douthwaite, B. § (*w*) 21Aug
Norfolk, N. R., *D.F.C.* § (*w*) 21Aug
Mayne, E. § P. 21Aug
Massey, L. P., *D.F.C.* (*w*) 21Aug
Wooldridge, J. de L., *D.F.M.* (*w*) 21Aug
Hallowes, H. J. L., *D.F.M.* § (*w*) 22Aug

1941

Warlow, R. P. (*w*) 22Aug
Niemeyer, T. M. † (*w*) 24Aug
Gilderthorp, T. R. § (*w*) 24Aug
Kilpatrick, T. S. (*w*) 24Aug
McDonald, D. G. H. (*w*) 24Aug
Grimston, *The Hon.* B.D., *D.F.C.* (*w*) 24Aug
Matheson, O. R., *D.F.C.* (*w*) 24Aug
Lodge, J. D. (*w*) 24Aug
Whittett, J. A. (*w*) 24Aug
Mackenzie, K. W., *D.F.C.* (*w*) 24Aug
Westlake, G. H. (*w*) 24Aug
Barsby, E. A. (*w*) 24Aug
Saunderson, E. J. (*w*) 24Aug
Pickering, G. H. J. (*w*) 24Aug
Brewster, A. J. (*w*) 24Aug
Kerry, J. G., *D.F.C.* (*w*) 24Aug
Belasco, F. C. (*w*) 24Aug
Ingle-Finch, M. R. (*w*) 24Aug
Marsland, E. (*w*) 24Aug
Sayce, P. C. (*w*) 24Aug
Ayscough, P. E. (*w*) 24Aug
Graham, R. C. (*w*) 24Aug
Masters, D. J. (*w*) 24Aug
Wiffen, A. J. (*w*) 24Aug
McMaster, B. J. (*w*) 24Aug
Thompson, P. D., *D.F.C.* (*w*) 24Aug
Sword, J. A., *D.F.C.* (*w*) 24Aug
Courtney, O. H. B. (*w*) 24Aug
Allison, T. H. C. (*w*) 24Aug
Attewell, J. C. F. (*w*) 24Aug
Baker, H. J. (*w*) 24Aug
Cox, J. C., *D.F.C.* (*w*) 24Aug
Dahl, R. (*w*) 24Aug
Dick, J. T., *D.F.C.* (*w*) 24Aug
Fortune, J. (*w*) 24Aug
Godden, G. (*w*) 24Aug
Gordon, G. W. (*w*) 24Aug
Griffith, R. A. (*w*) 24Aug
Kennedy, W. S., *D.F.C.* (*w*) 24Aug
Kirkpatrick, *Sir* James A., *Bt.* (*w*) 24Aug
Leuchars, A. G. (*w*) 24Aug
Moulding, P. McA. (*w*) 24Aug
Pelling, G. (*w*) 24Aug
Trollip, E. C. W. (*w*) 24Aug
Tulloch, C. H. L. (*w*) 24Aug
Gray, T. (*w*) 24Aug
Andrews, H. W. G. (*w*) 24Aug
Maylam, J. B. (*w*) 24Aug
Sumner, G. S. (*w*) 24Aug
Edgar, I. F. (*w*) 24Aug
Edwards, H. W. F. (*w*) 24Aug
Edwards, D. S. (*w*) 24Aug
Collinson, G. (*w*) 24Aug
Poulton, H. R. G. (*w*) 24Aug
McEwen, W. J. F. (*w*) 25Aug
Deacon, E.W., *D.F.C.* § (*w*) 26Aug
Gilbert, E. G. § (*w*) 26Aug
Nottage, G. R. § (*w*) 26Aug
Trewin, W. H. E. § (*w*) 26Aug
Ryalls, D. L. § (*w*) 26Aug
Treves, S. J. § (*w*) 26Aug
Rye, W. J., *A.F.C.* § (*w*) 26Aug
Welsh, T. V. (*w*) 26Aug
Mills, A. E. (*w*) 26Aug

1941

Rawnsley, A. H. (*w*) 26Aug
Megginson, R. R. (*w*) 26Aug
Dawson, P. H. (*w*) 26Aug
Clifford, P. S. (*w*) 26Aug
Skinner L. H. (*w*) 26Aug
Hilken, R. W. (*w*) 26Aug
Lucas, A. S. (*w*) 26Aug
Fox, S. A. (*w*) 26Aug
Boore, L. C., *D.F.M.* § (*w*) 28Aug
Pashley, C. L. (*w*) 28Aug
Hanafy, J. T. (*w*) 29Aug
Phillips, H. N., *D.F.C.* § (*w*) 30Aug
Johnson, A. S., *D.F.M.* § (*w*) 30Aug
Arnott, W. § (*w*) 30Aug
Sproston, W. L. § (*w*) 30Aug
Hanbury, O. V. *D.F.C.* (*w*) 30Aug
Murray, J. W., *D.F.C.* (*w*) 30Aug
McInnes, A. (*w*) 31Aug
Beake, P. H. (*w*) 31Aug
Payne, A. B., *D.F.C.* (*w*) 31Aug
Derbyshire, A. H. (*w*) 31Aug
Watson, E. O. (*w*) 31Aug
Key, V. P. (*w*) 31Aug
Nankivel, P. J. (*w*) 31Aug
Bell, C. T. (*w*) 31Aug
Sparling, T. A. G. (*w*) 31Aug
Fleming, A. (*w*) 31Aug
Hubbard, C. R. (*w*) 31Aug
Morton, R. D. (*w*) 31Aug
N. Simpson, H. A. (*w*) 31Aug
Leggett, P. G. (*w*) 31Aug
Towsey, J. S. (*w*) 31Aug
Pearce, G H. § (*w*) P. 1Sept
Jones, W. § (*w*) 2Sept
O'Brien, J. M. § (*w*) 2Sept
Osborn, F. M. § (*w*) 2Sept
Jones, H. T. (*w*) 3Sept
Thorne, F. M. (*w*) 3Sept
Bowden, G. A. G. (*w*) 4Sept
Chabot, C. J. (*w*) 4Sept
Deas, A. J. (*w*) 4Sept
Gerrans, R. D. (*w*) 4Sept
Randrup, M. (*w*) 4Sept
Steele, W. (*w*) 4Sept
Vokes, E. G. (*w*) 4Sept
Proctor, T. F. (*w*) 4Sept
Ravenhill, G. W. C. (*w*) 5Sept
Storie, J. M. (*w*) 6Sept
Wales, J. B. (*Lt. Manch. R.*) § (*w*) 7Sept
Beverley, E. L. (*2nd Lt., Rifle Bde.*) § (*w*) 7Sept
Bonniface, B. H. (*2nd Lt. R.A. (T.A.)*) § (*w*) 7Sept
Brooke-Taylor, W. M. (*2nd Lt., R.E.*) § (*w*) 7Sept
Cook, R. (*2nd Lt. R.A. (T.A.)*) § (*w*) 7Sept
Davies, K. G. C. (*2nd Lt.* R.A. (T.A.)) § (*w*) 7Sept
Goodchild, J. W. (*2nd Lt., Suffolk R.*) § (*w*) 7Sept
Gregg, A. M. (*2nd Lt., R.E. (T.A.)*) § (*w*) 7Sept
Kenning, G. (*2nd Lt., R.E. (T.A.)*) § (*w*) 7Sept
Laughland, A. R. (*2nd Lt., R.A.S.C.*) § (*w*) 7Sept

1941

Rodwell, P. R. D. (*2nd Lt. Essex R.*) § (*w*) 7Sept
Tyrrell, R. Y. (*2nd Lt. R. Innis. Fus.*) § (*w*) 7Sept
Brandon-Tyre, P. § (*w*) 7Sept
Cooper, R. J. § (*w*) 7Sept
Cotterill, G. W. (*w*) 7Sept
Kemp, N. L. D., *D.F.C.* (*w*) 7Sept
Howard, G. C. (*w*) 7Sept
Baker, J. H. (*w*) 7Sept
Hill, J. H. (*w*) 7Sept
Bird, W. A. (*w*) 7Sept
Brown, J. (*w*) 7Sept
Lee, N. K (*w*) 7Sept
Edmiston, G. A. P. (*w*) 7Sept
Graham, J. W. W. (*w*) 7Sept
Bailey, H. N. D. (*w*) 7Sept
Humphreys, P. H. (*w*) 7Sept
Olver, P. (*w*) 7Sept
Peace, A. J. M. (*w*) 7Sept
Thompson, A. R. F. (*w*) 7Sept
Carter, V. A. (*w*) 7Sept
Crabb, J. M. (*w*) 7Sept
Ellis, H. V. (*w*) 7Sept
Norton, C. J. (*w*) 7Sept
Warner, P. G. B. (*w*) 7Sept
Fraser, R. D. (*w*) 7Sept
Graham-Little, E. B. (*w*) 7Sept
Poole, E. J. (*w*) 7Sept
Fox, D. E. (*w*) 7Sept
Gosling, R. C. (*w*) 7Sept
Thomson, T. R. (*w*) 7Sept
Love, A. J. (*w*) 7Sept
Bain, G. S. P. (*w*) 7Sept
Lovell, V. C. (*w*) 7Sept
Ballantine, A. A. (*w*) 7Sept
Caldwell, P. L. (*w*) 7Sept
Baraldi, F. H. R. (*w*) 7Sept
Titley, E. G. (*w*) 7Sept
Eyre, J. P. (*w*) 7Sept
Ward, T. W. (*w*) 7Sept
Rusk, A. M. (*w*) 7Sept
Langmead, P. (*w*) 7Sept
Kellett, M. (*w*) 7Sept
Foster, P. H. (*w*) 7Sept
Fox-Male, D. H. (*w*) 7Sept
Bantoft, F. N. (*2nd Lt. R.A.*) § (*w*) 8Sept
Shaw, J. H. M. (*2nd Lt. R.A. (T.A.)*) § (*w*) 8Sept
Boyce, T. D. (*2nd Lt. R.E.*) § (*w*) 9Sept
Luckham, M. C. § (*w*) 11Sept
Clayton, J. F., *D.F.M.* § (*w*) 11Sept
Batchelor, E. W. § (*w*) 11Sept
Rumble, A. E. § (*w*) 11Sept
Beadle, A. H. (*w*) 11Sept
Peet, E. H. (*w*) 13Sept
Fossett, R. H. (*w*) 14Sept
Guest, G. R. (*w*) 14Sept
Hunter, C. H. (*w*) 14Sept
Jackson, R. A. (*w*) 14Sept
Down, R. O. H. (*w*) 14Sept
Tarplee, L. E. (*w*) 14Sept
Farmer, R. B. (*w*) 14Sept
Dewar, J., *G.M.* (*w*) 14Sept
Dibb, W. R. (*w*) 14Sept
Taylor, E. M. (*w*) 14Sept
Alexander, J. F. (*w*) 14Sept

1941

Farrell, A. W. (*w*) 14Sept
Renvoize, D. J. (*w*) 14Sept
Lyddiard, J. A. (*w*) 14Sept
Powell, A. S. (*w*) 14Sept
Stevens, V. A. (*w*) 14Sept
Hayward, E. L., *D.F.C.* (*w*) 14Sept
Robertson, I. A., *D.F.C.* (*w*) 14Sept
Seward, F. P. (*w*) 14Sept
Leetham, J. B. (*w*) 14Sept
Coutts, E. J. (*w*) 14Sept
Tamblyn, H. (*w*) 14Sept
Bawden, L. J. (*w*) 15Sept
Beckingham, A. (*w*) 15Sept
Beckingham, T. (*w*) 15Sept
Flower, R. E. (*w*) 15Sept
Prime, J. C. (*w*) 15Sept
Adams, R. E. R. (*w*) 15Sept
Betts, J. M. (*w*) 15Sept
Bowen, T. A. (*w*) 15Sept
Pickard, N. § (*w*) 16Sept
Marwick, D. K. (*w*) 16Sept
Marsden, B. J. (*w*) 16Sept
Bentley, J. F. (*w*) 16Sept
Norton, G. H. (*w*) 16Sept
Scott, T. M. (*w*) 16Sept
Trout, S. (*w*) 16Sept
Watson, B. J. (*w*) 16Sept
Parbury, G. L. (*w*) 16Sept
Connolly, H. P. § (*w*) 18Sept
Terraneau, M. A. § (*w*) 18Sept
Herring, W. S., *D.S.O.* § (*w*) 18Sept
Richards, J. L. (*w*) 18Sept
Farrow, C. W. C. (*w*) 18Sept
Toye, G. C. (*w*) 18Sept
Jones, G. (*w*) 18Sept
Holme, R. A. C. (*w*) 18Sept
Kennedy, J. P. (*w*) 20Sept
Kronfeld, R. (*w*) 21Sept
Cussons, R. C. (*w*) 21Sept
Dunnett, C. W. (*w*) 21Sept
Leach, F. W. (*w*) 21Sept
Maltby, D. C. (*w*) 21Sept
Parker-Rees, A. (*w*) 21Sept
Proctor, F. A. (*w*) 21Sept
Ramsay, I. McT. (*w*) 21Sept
Askew, L. N. (*w*) 21Sept
Varley, G. W. (*w*) 21Sept
Tucker, B. E. (*w*) 21Sept
Stevens, K. C. (*w*) 21Sept
Wareham, M. P., *D.F.C.* (*w*) 22Sept
Wenman, A. C. G. (*w*) 22Sept
Humphreys, P. C. (*w*) 22Sept
Thacker, D. J. (*w*) 22Sept
Rossiter, R. L. (*w*) 22Sept
Leatherland, D. (*w*) 22Sept
Stokes, E. G. (*w*) 22Sept
Tweedale, B. H. (*w*) 22Sept
Neill, C. D. A. (*w*) 22Sept
Lawson, I. D. N., *D.F.C.* (*w*) 22Sept
Oliver, A. J. (*w*) 22Sept
Loder, J. H., *D.F.C.*, (*w*) 22Sept
Simons, H. A. B. (*w*) 22Sept
Fyfe, D. C. (*w*) 22Sept
Tym, W. E. (*w*) 22Sept
Fawkes, S. G. H. (*w*) 22Sept
Grey, J. E. I. (*w*) 22Sept
Heppell, P. W. E., *D.F.C.* (*w*) 22Sept

1941

Lacey, J. H., *D.F.M.* (*w*) 22Sept
Greig, D. F. (*w*) 23Sept
Smith, R. R. (*w*) 23Sept
Procter, J. (*w*) 25Sept
Brinton, R. H. (*w*) 25Sept
Gonsalves, F. S. (*w*) 25Sept
Wells, J. H. A. (*w*) 25Sept
Blackbourn, B. L. (*w*) 25Sept
Jack, E. D. (*w*) 25Sept
Barkel, J. S. M. (*w*) 25Sept
Fyson, B. J. (*w*) 26Sept
Price, W. E. M. § (*w*) 27Sept
Lamb, R. R. § (*w*) 27Sept
Tayler, G. G. § (*w*) 27Sept
Callick, B. B. § (*w*) 27Sept
Hyland, S. R. § (*w*) 27Sept
Gotto, B. A. (*w*) 27Sept
Penman, G. B. (*Lt. R.A.* (*T.A.*)) § (*w*) 28Sept
Young, R. E. (*Lt. R.E.*) § (*w*) 28Sept
Higson, D. (*2nd Lt. R.A.*) § (*w*) 28Sept
Larsen, H. G. F. (*2nd Lt. R.A.*) § (*w*) 28Sept
Rowcliffe, D. (*2nd Lt. D.W.R.*) § (*w*) 28Sept
Bayley, K. H. (*2nd Lt. Essex R.*) § (*w*) 28Sept
Hamlyn, R. F., *D.F.M.* § (*w*) P. 28Sept
Birch, P. C., *D.F.C.* (*w*) 29Sept
Miller, R. W. (*w*) 29Sept
Ogilvy, C. A. (*w*) 29Sept
Powling, R. H. C. (*w*) 29Sept
Robson, J. C., *D.F.C.* (*w*) 29Sept
Smith, W. G. G. D. *D.F.C.* (*w*) 29Sept
Land, F. G (*w*) 29Sept
Shimmons, W. B. (*w*) 29Sept
Robertson, D. C. B. (*w*) 29Sept
Atkinson, J. A. (*w*) 29Sept
Counter, C. F. (*w*) 29Sept
Reynolds, F. T. (*w*) 29Sept
Robertson, D. M. G. (*w*) 29Sept
King, J. E. (*w*) 29Sept
Finney, F. (*w*) 29Sept
Iveson, D., *D.F.C.* (*w*) 29Sept
Keegan, J. (*w*) 29Sept
Milner, J. L. (*w*) 29Sept
Blackden, W. A. S. (*w*) 29Sept
Green, F. R. (*w*) 29Sept
Owen, C. M. (*w*) 29Sept
Pipes, H. (*w*) 29Sept
Rogers, G. D. W. (*w*) 29Sept
Rothwell, P. F. (*w*) 29Sept
Merritt, P. S. (*w*) 29Sept
Knight, T. E. (*w*) 29Sept
Lane, W. F. (*w*) 29Sept
Arundel, D. T. (*w*) 29Sept
Adams, A. W. (*w*) 29Sept
McWatters, J. C., *D.F.C.* (*w*) 29Sept
Oldacre, W. J. (*w*) 29Sept
Robertson, G. M. (*w*) 29Sept
Elliott, J. F. W. (*w*) 29Sept
Rees, W. J., *D.F.C.* (*w*) 29Sept
Rogers, J. G. (*w*) 29Sept
Anderson, M. C. B. (*2nd Lt., R.T.R.*) § (*w*) 30Sept
Wolton, R. § (*w*) 30Sept
Bednell, R. D. (*w*) 30Sept
Vaughan, S. (*w*) 30Sept

1941

Jeyes, J. T. P. (*w*) 30Sept
Hordern, S. S. (*w*) 30Sept
Hollister, E. J. (*w*) 30Sept
Cross, D. J. B. § (*w*) 1Oct
Hartley, A. J. § (*w*) P. 1Oct
Paterson, P. § (*w*) 1Oct
Brown, L. J. § (*w*) P. 1Oct
Richens, S. A. § (*w*) P. 1Oct
Hooper, M. H. § (*w*) P. 1Oct
Lunt, S. (*w*) 3Oct
Ashby, H. M. P. (*w*) 4Oct
Curry, G. W., *D.F.C.* (*w*) 5Oct
Dixon, W. M., *D.F.C.* (*w*) 5Oct
Waldron, C. D. (*w*) 5Oct
Terrill, D. A. (*w*) 5Oct
Gidman, M. J. (*w*) 6Oct
Michael, D. R. A. (*w*) 6Oct
Ireson, W. H. (*w*) 6Oct
Mackinder, J. H. (*w*) 6Oct
White, P. D. (*w*) 6Oct
Winsland, D. S. F., *D.F.C.* (*w*) 6Oct
Wyatt, R. G. (*w*) 6Oct
Heath, L. S. (*w*) 6Oct
Stubbs, D. R. (*w*) 6Oct
Gray, G. J. (*w*) 6Oct
Payze, A. (*w*) 7Oct
Carpenter, G. R. (*w*) 7Oct
Davis, E. G. (*w*) 7Oct
Fairbank, G. W. (*w*) 7Oct
Granger, R. F. T. (*w*) 7Oct
Holyoake, C. H. (*w*) 7Oct
Lagesse, C. H. R., *D.F.C.* (*w*) 7Oct
Mount, R. (*w*) 7Oct
Stebbing, J. R. (*w*) 7Oct
Davies, G. G., *D.S.O.* (*w*) 8Oct
Edge, H. R. § (*w*) 9Oct
Brown, D. W. (*w*) 9Oct
Watson, G. (*w*) 9Oct
Sandeman, F. A., *A.F.C.* (*w*) 9Oct
Marks, R. A., *A.F.M.* (*w*) 9Oct
Foreman, D. M., *D.F.C.* (*w*) 10Oct
Roberts, J. (*w*) 11Oct
Todd, R. P., *D.F.C.* (*w*) 11Oct
Langford, H. C. (*w*) 12Oct
Lissner, M. (*w*) 12Oct
Scott, J. R. (*w*) 12Oct
Holland, W. H. (*w*) 12Oct
Impey, K. B. G. (*w*) 12Oct
Mellor, A. A. (*w*) 12Oct
Milne, W. G. T. (*w*) 12Oct
Sewell, H. S., *D.F.C.* (*w*) 12Oct
Stevens, T. A. (*w*) 12Oct
Thornton, F. K. (*w*) 12Oct
Wilford, S. (*w*) 12Oct
Hancorn, C. P. (*w*) 12Oct
Grant, G. S. (*w*) 12Oct
Cater, J. H. (*w*) 12Oct
Tweedie, W. L. (*w*) P. 13Oct
Phillips, A. M. § (*w*) 14Oct
Turner, M. W. (*w*) 14Oct
Savage, D. A., *M.C.* (*w*) 14Oct
Vaizey, G. de H. (*w*) 14Oct
Weale, J. C. (*w*) 14Oct
Chatfield, R. M. (*w*) 14Oct
Thompson, E. (*w*) 14Oct
Toone, D. (*w*) 14Oct
Wyley, J. M. (*w*) 14Oct
Gray, H. D. (*w*) 14Oct
Pannell, E. G. (*w*) 14Oct
Wellmon, M. H. (*w*) 14Oct
Hayes, J. F. (*w*) 14Oct

1941

Swales, I.C.K., *D.F.C.* § (*w*) 16Oct
Fitchew, E. E. § (*w*) 16Oct
N. Bentley, A. D. § (*w*) 16Oct
Bennett, G. (*w*) 16Oct
Childs, J. Y. (*w*) 17Oct
Abercromby, W. § (*w*) 18Oct
Willis, J. D. W. § (*w*) 18Oct
Drury, F. A., *D.F.C.* (*w*) 18Oct
Hooper, R. W. J. (*w*) 19Oct
Merrington, N. B. (*w*) 19Oct
Wild, S. W. (*w*) 19Oct
Church, G. A. (*w*) 19Oct
Wright, G. J. (*w*) 19Oct
Conyngham, D. L. (*w*) 19Oct
Wilson, J. (*w*) 19Oct
Oldfield, W. R. (*w*) 19Oct
Hampson, W. (*w*) 19Oct
Hill, T. C. F. (*w*) 19Oct
Gibson, P. B. (*w*) 19Oct
Russell, R. G. C. (*w*) 19Oct
Cave, W. W. *D.F.C.* (*w*) 19Oct
Foulds, R. J. (*w*) 19Oct
Nicholson, A. J., *G.M.* (*w*) 19Oct
Owen, D. C. H. (*w*) 19Oct
Esplin, I. G. (*w*) 19Oct
Pape, B. (*w*) 19Oct
Jarman, G. W. (*w*) 19Oct
John, A. (*w*) 19Oct
Snalam, F. D. (*w*) 19Oct
Penny, J. H. (*w*) 19Oct
Ratcliffe, L. F., *D.F.C.* (*w*) 19Oct
Scorer, G. R., *D.F.C.* (*w*) 19Oct
Norbury, P. W. (*w*) 19Oct
Forbes, M. (*w*) 19Oct
James, E. (*w*) 19Oct
Davies, K. L. (*w*) 19Oct
Crane, F. N. (*w*) 19Oct
Rhodes, J. (*w*) 19Oct
Smith, A. V. (*w*) 19Oct
Heaton, H. (*w*) 19Oct
Bruce, R. A. P. (*w*) 19Oct
Cooper, G. R. (*w*) 19Oct
Falconer, D. B., *D.F.C.* (*w*) 19Oct
Patterson, C. E. S., *D.F.C.* (*w*) 19Oct
Smith, L. K. (*w*) 19Oct
Braithwaite, J. G. N. (*w*) 19Oct
Campbell, H. D. R. L., *D.F.C.* (*w*) 19Oct
Deas, W. I., *D.F.C.* (*w*) 19Oct
Kerr, G. D. (*w*) 19Oct
Parsons, A. L. (*w*) 19Oct
Anekstein, C., *D.F.C.* (*w*) 19Oct
Carmichael, C. (*w*) 19Oct
Villiers, D. H. (*w*) 19Oct
Cook, A. J. (*w*) 19Oct
Makgill, J. E. (*w*) 19Oct
Rustom, D. C. (*w*) 19Oct
Bell, D. J., *D.F.C.* (*w*) 19Oct
Rennie, B. J. A., *M.C.* (*w*) 19Oct
Watson, A. (*w*) 19Oct
Tucker, S. A. (*w*) 19Oct
Cheshire, C. C. (*w*) 19Oct
Tyrie, J. S. B. (*w*) 19Oct
Topham, J. R. § (*w*) 20Oct
Spurdle, R. L. § (*w*) 20Oct
Gordon, J. (*w*) 20Oct
Galbraith, J. P. R. (*w*) 21Oct
Oakley, C. (*w*) 21Oct
Bagguley, R. B. § (*w*) 23Oct
Falconer, R. A. R., *D.F.M.* § F. 23Oct

1941

Taylor, H. A. (*w*) 23Oct
Kitchener, H. H., *D.F.M.* (*w*) 23Oct
Stokes, R. T. (*w*) 23Oct
Ross, D. A. (*w*) 23Oct
Carswell, W. C. (*w*) 23Oct
Males, A. J. W. (*w*) 23Oct
Bradbury, R. (*w*) 23Oct
Wright, E.W., *D.F.M.* (*w*) 23Oct
Davison, G. (§) (*w*) 24Oct
Potter, J. W. § (*w*) 24Oct
Gough, N. D. (*w*) 27Oct
Whiting, S. R. (*w*) 27Oct
Warburton, R. (*w*) 27Oct
Collinson, K. L. (*w*) 27Oct
Pennick, H. G. S. (*w*) 27Oct
Miller, R. S. (*w*) 27Oct
Wright, J. D. (*w*) 27Oct
Fox, D. P., *D.F.C.* (*w*) 27Oct
Smith, W. J. T. § (*w*) 28Oct
Smith, W. A. (*w*) 28Oct
Harding, R. J. (*w*) 28Oct
Hornsey, D. G. (*w*) 28Oct
Wallis, F. H. (*w*) 29Oct
Collenette, F. de B. (*w*) 29Oct
Cunliffe, D. O. (*w*) 29Oct
Doll, C. S. (*w*) 29Oct
Harries R. R. (*w*) 29Oct
Lardner-Burke, H. P., *D.F.C.* (*w*) 29Oct
Archibald, R. E. (*w*) 29Oct
Curtis, W. R. (*w*) 29Oct
Hall, A. R., *D.F.C.* (*w*) 29Oct
Reiss, F. A. (*w*) 29Oct
Ballands, A. (*w*) **P.** 29Oct
Dunford-Wood, C. D.C. (*Lt. 13th F.F. Rif., I.A.*) § (*w*) 30Oct
Haig, G. A. (*Tempy. Capt., 19th Hy'bad R., I.A.*) § (*w*) 30Oct
Knowles, E., *D.F.M.* § (*w*) 30Oct
N. Witt, D. T., *D.F.C.* (*w*) § 30Oct
Harman, R. C. G. § (*w*) 30Oct
Jones, H. G. § (*w*) 30Oct
Styles, L. H. § (*w*) 30Oct
West, W. E. G. § (*w*) 30Oct
Wade, T. S., *D.F.C.* (*w*) 30Oct
Duval, D. G. (*w*) 30Oct
Eastwood, R. F. (*w*) 30Oct
Gledhill, F. H. (*w*) 30Oct
Arthur, L. C. (*w*) 30Oct
Stannard, C. R. (*w*) 30Oct
Duncan, G. H. (*w*) 30Oct
Graham, A. D. ¶ (*w*) 30Oct
Booth, A. A. (*w*) 1Nov
Frost, A. H. E. (*w*) 1Nov
McRitchie, A. I. (*w*) 1Nov
Birkett, L. D. (*w*) 1Nov
Robinson, D. N. (*w*) 1Nov
Grant, M. G. (*2nd Lt. R.A.S.C.*) § (*w*) 2Nov
Pearson, R. W. (*2nd Lt. Green Howards*) § (*w*) 2Nov
Chalmers, D. R. (*2nd Lt. Cameronians*) § (*w*) 2Nov
Garvey, R. F. C. (*2nd Lt. R I. Fus.*) § (*w*) 2Nov
Baird, A. H. (*2nd Lt. Queen's R.*) § (*w*) 2Nov
Carlisle, A. F. (*2nd Lt. D.C.L.I.*) § (*w*) 2Nov
Simpson, G. E. (*w*) 2Nov

1941

Jacob, A. N. (*w*) 2Nov
Butler, H. C. (*w*) 2Nov
Harrison, G. A. (*w*) 2Nov
Hilditch, A. E. (*w*) 2Nov
Kilburn, G. F. (*w*) 2Nov
Hewson, E. E. (*w*) 2Nov
Siddell, H. H. (*w*) 2Nov
Curtis, M. B. (*w*) 2Nov
Rymer, R. (*w*) 2Nov
Sergeant, E. E. (*w*) 2Nov
Webb, R. A. (*w*) 2Nov
Blakely, D. A. G. (*w*) 2Nov
Campbell, G. A. (*w*) 2Nov
Stewart, E. C. (*w*) 2Nov
Williams, R. W. (*w*) 2Nov
Massey, C. W. B. (*w*) 2Nov
Broadley, E. B., *D.F.C.* (*w*) 2Nov
Slatter, J. F. (*w*) 2Nov
Bayley, G. R. (*w*) 2Nov
Smith, P. N., *D.F.C.* (*w*) 2Nov
Priest, T. F. (*w*) 2Nov
Brunicardi, M. F. J. (*w*) 2Nov
Girardet, G. B. (*w*) 2Nov
Wood, J. M. (*w*) 2Nov
Buckley, J. C. (*Capt. R.A. (T.A.)*) § (*w*) 3Nov
Burningham, J. (*w*) 3Nov
Booker, B. S. (*w*) 3Nov
Buszard, S. C. G. (*w*) 3Nov
Dunkerton, N. S. (*w*) 3Nov
Pollock, S. J. (*w*) 3Nov
Jack, P. (*w*) 3Nov
Bedford, L. S. (*w*) 3Nov
Blackburn, C. A. (*w*) 3Nov
Dowse, A. P., *D.F.C.* (*w*) 3Nov
Brooks, E. B. (*w*) 3Nov
Hanson, R. L. (*w*) 3Nov
Annan, R. H. (*w*) 3Nov
Astell, W. (*w*) 3Nov
Goldfinch, L. J. E. (*w*) 3Nov
Healy, D. E., *D.S.O.* (*w*) 3Nov
Inglis, J. M. (*w*) 3Nov
Irwin, J. (*w*) 3Nov
Leslie, K. A. S. (*w*) 3Nov
Harte-Lovelace, F. E. (*w*) 3Nov
Marshall, G. A. (*w*) 3Nov
Nockolds, M. G. F. (*w*) 3Nov
Pare, J. C. (*w*) 3Nov
Pengelly, J. I. (*w*) 3Nov
Reynolds, R. (*w*) 3Nov
Thomas, P. E. H. (*w*) 3Nov
Tremlett, J. P. (*w*) 3Nov
Wilson, J. K. (*w*) 3Nov
Dale, P. J. (*w*) 3Nov
Pollard, G. B. (*w*) 4Nov
Sarll, G. R. G. (*w*) 5Nov
Broadley, O. La F. (*w*) 5Nov
Chivers, A. (*w*) 5Nov
Harris, E. J. (*w*) 5Nov
Hartley, R. (*w*) 5Nov
Phillips, D. G. G. (*w*) 5Nov
Wells, W. R. (*w*) 5Nov
Campbell, P. C. (*w*) 5Nov
Brown, R. L. (*w*) 5Nov
Sylvester, G. B. (*w*) 5Nov
Albrecht, P. R. M. (*w*) 5Nov
Newton, R. B. (*w*) 5Nov
Ormond, M. C. W. (*w*) 5Nov
Rathie, P. (*w*) 5Nov
Roberts, S. W. (*w*) 5Nov
Tooth, A. (*w*) 5Nov
McCaughan, H. V. (*w*) 5Nov
Pooley, R. I., *D.F.C.* (*w*) 5Nov

1941

Blakeman, H. S., *D.F.M.* (*w*) 6Nov
Kneil, L. F. § (*w*) 6Nov
Midwinter, C. § (*w*) 6Nov
Fleet, E. J. § (*w*) 6Nov
Feather, A. E. § (*w*) 6Nov
Hadland, G. H. (*w*) 6Nov
Ford, R. C. (*w*) 6Nov
Broad, C. T. (*w*) 6Nov
Burnham, K. N. (*w*) 6Nov
Foster, J., *D.F.C.* (*w*) 6Nov
Spurway, M. V. (*w*) 7Nov
Maxwell-Hudson, T. (*w*) 7Nov
Ward, C. F. C. (*w*) 7Nov
Keddie, W. A. R. (*w*) 7Nov
Gay, T. M. (*w*) 7Nov
Villa, P. P. (*w*) 7Nov
Adams, D. C. (*w*) 7Nov
Swaffin, J. P. (*w*) 7Nov
Grant-Dalton, H. H. (*w*) 7Nov
Hall, P. I. (*w*) 7Nov
Jenkins, C. L. (*w*) 7Nov
Iliff, R. M. (*w*) 7Nov
Lawson-Smith, M. (*w*) 7Nov
Smallman, A. P. (*w*) 7Nov
Trench, A. B. (*w*) 7Nov
Lowry, J. J. (*w*) 7Nov
Sydney - Smith, E., *D.F.C.* (*w*) 7Nov
Bancroft, A. S. (*w*) 7Nov
Jolly, K. F. (*w*) 7Nov
Lane, A. W. (*w*) 7Nov
Strutt, E. A. (*w*) 7Nov
Allen, D. W. (*w*) 7Nov
Helme, A. (*w*) 7Nov
Frenkel, A. (*w*) 7Nov
Millar, A. C. M. (*w*) 7Nov
Stewart, A. J. S. (*w*) 7Nov
Atkins, J. E. (*w*) 7Nov
Dobson, L. S. (*w*) 7Nov
Earp, T. C. F. (*w*) 7Nov
O'Brien, T. P. (*w*) 7Nov
Williams, G. (*w*) 7Nov
Stanley, F. (*w*) 9Nov
Best, J. W. (*w*) 9Nov
Bowker, N. (*w*) 9Nov
Brunton, P. C. L. (*w*) 9Nov
Cartwright, H. K. (*w*) 9Nov
Hooper, J. C. R., *D.F.C.* (*w*) 9Nov
Hooper, J. G. M., *D.F.C.* (*w*) 9Nov
Westenra, D. F., *D.F.C.* (*w*) 9Nov
Maude, K. M. (*w*) 9Nov
King, A. R. (*w*) 9Nov
Bootheway, K. C. H. (*w*) 9Nov
McBarnet, A. J. W. (*w*) 9Nov
Milne, D. (*w*) 9Nov
Blower, E. C. (*w*) 9Nov
Bateman, J. N. G. (*w*) 10Nov
Halliwell, C. P. T. *D.F.C.* (*w*) 10Nov
Johnston, B. S. B. (*w*) 10Nov
Morison, W. McD. (*w*) 10Nov
Darling, E. V., *D.F.C.* (*w*) 10Nov
Williams, A. G. § (*w*) 11Nov
Grout, D. L. § (*w*) 13Nov
Hamilton, C. W. C. (*w*) 13Nov
Gee, J. W., *D.F.C.* (*w*) **P.** 13Nov
Henry, C. R. (*w*) **P.** 13Nov
Brown, W. G. T. (*w*) 14Nov
Ridgeway, L. H. (*w*) 14Nov

1941

Crowther, P. K. (*w*) 14Nov
Pound, P. J. (*w*) 14Nov
Usher, G. L. (*w*) 14Nov
Roden, T. G. V. (*w*) 14Nov
Selby, J. B. (*w*) 14Nov
Waechter, J. (*w*) 14Nov
Dean, G. H. (*w*) 14Nov
Hamilton-Williams, C.E. (*w*) 14Nov
Baring, A. G. (*w*) 14Nov
Dickinson, J. P. (*w*) 14Nov
Millar, A. P. (*w*) 14Nov
Gathercole, D. H. H. (*w*) 14Nov
Hawkins, B. L. G. (*w*) 14Nov
Hawthorn, T. R. (*w*) 14Nov
Maslem, A. V., *D.F.C.* (*w*) 14Nov
Pain, F. J. H. (*w*) 14Nov
Wynne-Wilson, M. F. (*w*) 14Nov
Wyrill, H. G. S. (*w*) 14Nov
Watson, I. A. St. C. (*w*) 14Nov
Elkins, V. H., *D.F.C.* (*w*) 17Nov
Scott, D. S. M. § (*w*) 18Nov
Burrows, H. S. § (*w*) 18Nov
Wentworth, G. W. (*w*) 18Nov
Lander, F. C., *A.F.C.* (*w*) 18Nov
Owen-Jones, V. G. (*w*) 19Nov
Fraser, D. O. (*w*) 19Nov
Jackson, M. E. (*w*) 19Nov
Kenyon, W. N. (*w*) 19Nov
Thompson, C. D. M. (*w*) 19Nov
Wade, R. P. (*w*) 19Nov
Baron, L. (*w*) 19Nov
Godfrey, P. P. (*w*) 19Nov
Gaudioz, J. W. (*w*) 19Nov
Alcock, S. H. (*w*) 19Nov
Carter, D. G. (*w*) 19Nov
Mackie, N. A. J., *D.F.C.* (*w*) 19Nov
Payn, G. A. (*w*) 19Nov
Wales, K. C. (*w*) 19Nov
Aldridge, P. H. (*w*) 19Nov
Henderson, A. C. (*w*) 19Nov
Whiting, W. R. H. (*w*) 19Nov
Gibb, W. F. (*w*) 19Nov
Jenks, I. S. (*w*) 19Nov
Holland, F. E. (*w*) 19Nov
Bee, D. A. R. (*w*) 19Nov
Bourner, A. E. J. (*w*) 19Nov
Ellison, P. R. M. (*w*) 19Nov
Hooper, J. L. (*w*) 19Nov
Lander, J. M., *D.F.C.* (*w*) 19Nov
Wall, M. P. L. (*w*) 19Nov
Bradwell, R. (*w*) 19Nov
Bunting, E. N. (*w*) 19Nov
Chase, J. H. (*w*) 19Nov
Graham, R. M. (*w*) 19Nov
Jolly, S. C. (*w*) 20Nov
Mott, G. L. (*w*) 20Nov
Welch, P. P. L. E. (*w*) 20Nov
Baillie, A. S. H. (*w*) 20Nov
Elder, W. A. S., *A.F.C.* (*w*) 20Nov
Reed, K. J. A. (*w*) 23Nov
Jones, K. P. (*w*) 23Nov
Lowcock, H. C. (*w*) 23Nov
Moore, H. J. (*w*) 23Nov
Salvesen, P. R. B. (*w*) 23Nov
Scarlett, *The Hon.* F. H. L. (*w*) 23Nov
Lovelace, P. S. C. (*w*) 23Nov
Macintyre, I. R. (*w*) 23Nov

1941

Mason, R. E. A. (*w*) 23Nov
Wainwright, D. W. (*w*) 23Nov
Winton, D. (*w*) 23Nov
Lee, N. W. (*w*) 23Nov
Leaver-Power, J. A. F. (*w*) 23Nov
Wisdom, D. (*w*) 23Nov
King, R. G. S. (*w*) 23Nov
McMichael, H. (*w*) 23Nov
Hewlings, D. G. (*w*) 23Nov
Smith, R. V. D. (*w*) 23Nov
Smith, L. G. (*w*) **P.** 23Nov
Birt, W. A. M. § (*w*) 24Nov
Imeretinsky, *Prince* M. (*w*) 24Nov
Holdsworth, A. G. (*w*) 24Nov
Orrock, R. K. (*w*) 24Nov
Richards, J. D. (*w*) 24Nov
Kidd, G. (*w*) 24Nov
Leaning, A. T. (*w*) 24Nov
Nelson, L. M. (*w*) 24Nov
Cook, B. R. (*w*) 24Nov
Furniss, D. R. M. (*w*) 24Nov
Sleep, D. M. (*w*) 24Nov
Varian, D. V. (*w*) 24Nov
Gee, G. M. (*w*) 24Nov
Gooch, S. W. (*w*) 24Nov
Gee, D. J. R. (*w*) 24Nov
Moira, J. A. V. (*w*) 24Nov
Stevens, K. (*w*) 24Nov
Stigner, J. H. (*w*) 24Nov
Chappell, P. D. W. (*w*) 24Nov
Melville-Jackson, A. A. (*w*) 24Nov
Parker, G. W. T. (*w*) 24Nov
Witherick, R. W. (*w*) 24Nov
Carswell, A. S. (*w*) 24Nov
Smith, H. T. L. (*w*) 24Nov
Long, J. L. R. (*w*) 24Nov
Young, M. D. (*w*) 24Nov
Lockhart, T. K. (*w*) 24Nov
Wynyard-Wright, B. A. Q. (*w*) 24Nov
Ireton, J. G. (*w*) 24Nov
Eadie, D. W. (*w*) 24Nov
Lee-Evans, J. A. (*w*) 24Nov
Ranicar, P. A. (*w*) 24Nov
Minster, F. J. R. T. (*w*) 24Nov
Baker, H. E. (*w*) 25Nov
Robinson, C. S. (*w*) 25Nov
Howard, A. (*w*) 25Nov
Barraclough, R. G. V. (*w*) **P.** 25Nov
Martin, J. L. (*Capt. R.A.* (*T.A.*)) § (*w*) 27Nov
Barber, A. P. L. (*2nd Lt., R.A.* (*T.A.*)) § (*w*) 27Nov
Harries, F. W. (*2nd Lt. Devon R.*) § (*w*) 27Nov
Constant, D. (*2nd Lt. Derbyshire Yeo*) § (*w*) 27Nov
Cole, G. W. (*2nd Lt. R.E.*) § (*w*) 27Nov
Jones, S. D. (*2nd Lt. Worc. R.* (*T.A.*)) § (*w*) 27Nov
Prestridge, L. J. (*Lt. R.A.* (*T.A.*)) § (*w*) 27Nov
Wilkins, G. A. § (*w*) 27Nov
Baker, H., *D.F.C.* § (*w*) 27Nov
Peace, R. N., *D.F.C.* § (*w*) 27Nov
Bailey, H. R., *D.F.C.* § (*w*) 27Nov
Vaughan, G. V. (*w*) 27Nov

Farnes, P. C. P., *D.F.M.* (*w*) 27Nov
Whitehouse, S. A. H. (*w*) 27Nov
Barron, N. P. G. (*w*) 27Nov
Brander, F. E. (*w*) 27Nov
Bray, G. E. (*w*) 27Nov
Brownsill, A. G. (*w*) 27Nov
Tomkins, A. H., *A.F.C.* (*w*) 27Nov
Tappin, H. E. (*w*) 27Nov
Keynes, J. D. (*w*) 27Nov
Richardson, H. D. (*w*) 27Nov
Brown, A. McK. (*w*) 27Nov
Hill, G. (*w*) 27Nov
Wiltshire, N. J. (*w*) 28Nov
Mitchell, R. R. § (*w*) 29Nov
Fokes, R. H., *D.F.M.* (*w*) 29Nov
Kleboe, P. A., *A.F.C.* (*w*) 29Nov
Venn, J. V. (*w*) 29Nov
Kemp-Lewis, R. H. (*w*) 29Nov
Richardson, T. H. O. (*w*) 29Nov
Smith, M. A., *D.F.C.* (*w*) 29Nov
Babbage, C. F., *D.F.M.* (*w*) 29Nov
Anderson, D. M. (*w*) 29Nov
Dare, H. W. J. (*w*) 29Nov
Evans, A. J. G. (*w*) 29Nov
Horn, E. B. (*w*) 29Nov
James, A. I. (*w*) 29Nov
Lamplough, J. S. (*w*) 29Nov
Michelson, W. (*w*) 29Nov
Singleton, A. P. (*w*) 29Nov
Willis, D. L. D'A. (*w*) 29Nov
Laurence, G. § **P.** 1Dec
Grove, S. (*w*) 1Dec
Burra-Robinson, R. A. P. (*w*) 1Dec
Westlake, T. G. (*w*) 1Dec
Wallis, K. H. (*w*) 1Dec
Boyle, M. I. (*w*) 1Dec
Curtis, R. J. (*w*) 1Dec
Ruffhead, A. W. (*w*) 1Dec
Saunders, R. T. (*w*) 1Dec
Parry, H. L. (*w*) 1Dec
Briggs, C. F. St. J. (*w*) 1Dec
Funnell, V. F. (*w*) 1Dec
Lane, L. P. (*w*) 1Dec
Lucani, M. (*w*) 1Dec
Aldus, R. M. § (*w*) 2Dec
Burnside, G. C. (*w*) 2Dec
Inkster, J. A. E. (*w*) 2Dec
Picknett, A. J. (*w*) 2Dec
Rowland, A. F. (*w*) 2Dec
Edmonds, J. K. (*w*) 3Dec
Baseby, R. A. (*w*) 3Dec
Crew, G. V. S. (*w*) 3Dec
Fitzgerald, C. K. (*w*) 3Dec
Dumont, E. G. (*w*) 3Dec
Templer, B. H. F. (*w*) 3Dec
Ball, G. F. (*w*) 3Dec
Gooch, T. S. (*w*) 3Dec
Phillips, H. J. (*w*) 3Dec
West, R., *D.F.C.* (*w*) 3Dec
Beard, S. J. (*w*) 3Dec
Kelly, L. F. (*w*) 3Dec
Harding, M. F. C. (*w*) 3Dec
Kynaston, N. A. (*w*) 3Dec
Newsham, D. F. (*w*) 3Dec
Humphreys, J. S. (*w*) 3Dec
Brice, J. C., *G.M.* (*w*) 3Dec
Hughes, W. H. (*w*) 3Dec
Stead, G. R. (*w*) 3Dec
Hilton, R., *D.F.C.* (*w*) 3Dec
Bartlett, G. T. (*w*) 3Dec
Stewart, J. (*Lt. R.E.* *T.A.*)) § (*w*) 4Dec

1941

Huntley, G. L. (2nd Lt., R.E. (T.A.)) § (w) 4Dec
Leyland, G. D. (2nd Lt., K.R.R.C. (T.A.)) § (w) 4Dec
North Lewis, C. D. (2nd Lt. K.R.R.C. (T.A.)) § 4Dec
Lawrence, N. A. (w) 4Dec
Willson, J. E. (w) 4Dec
Carter, M. L. H. (w) 4Dec
Cooper, N. T. (w) 4Dec
Buckley, J., D.F.C. (w) 4Dec
Jones, G. J. F. (w) 4Dec
Fryer, J. M. J. (w) 4Dec
Brigers, I. H. (w) 5Dec
Clarkson, E. F. W. § (w) 6Dec
Sharpe, W. A. A. (w) 6Dec
Partridge, E. W. (w) 6Dec
Richards, R. (w) 6Dec
Bleby, W. H. (w) 6Dec
Bone, B. E. P. (w) 6Dec
Evans, E. W. (w) 6Dec
Gilpin, G. W., D.F.C. (w) 6Dec
Helmore, P. W., D.F.C. (w) 6Dec
Jepson, A. O. S. (w) 6Dec
Maskell, E. C. (w) 6Dec
Nisbet, T. F. P. (w) 6Dec
Plaistowe, J. (w) 6Dec
Underwood, P. L. (w) 6Dec
Wayman, M. M. (w) 6Dec
Henry, I. C. (w) 6Dec
Baber, D. G. (w) 6Dec
Cooper, E. D. C. (w) 6Dec
Duff, G. G., D.F.C. (w) 6Dec
Dunfee, G. E. (w) 6Dec
Ewart, W. J. (w) 6Dec
Fry, D. H. C. (w) 6Dec
Mervyn-Smith, N. A. (w) 6Dec
Taylor, L. T. (w) 6Dec
Saunders, A. E. (w) 6Dec
Cowman, J., M.B.E. (w) 6Dec
Arnsby, J (w) 6Dec
Calvert, M. G. (w) 6Dec
Hill, F. P. (w) 6Dec
Allison, E. A. (w) 6Dec
Baker, A. S. 6Dec
Clark, J. W. S. (w) 6Dec
Griffin, J. E. F. (w) 6Dec
Haddon, E. G. (w) 6Dec
Plumridge, P. (w) 6Dec
Saunders, A. W. (w) 6Dec
Wilton, L. B. (w) 6Dec
Belton, J. S., D.F.C. (w) 6Dec
Thorne, W. A. (w) 6Dec
Badcoe, E. C. (w) 6Dec
Laurie, W. A., D.F.C. (w) 6Dec
Fenwick, C. R. (w) 7Dec
Webb, H. V. C. (w) 9Dec
Donald, J. M. (w) 9Dec
Hunt, A. T. (w) 9Dec
Rudland, C. P. (w) P. 9Dec
Archer, O. H. § (w) 11Dec
Rivett, R. W. (w) 11Dec
Roberton, E. B. W. (w) P. 11Dec
Johns, G. B., D.F.C. § (w) 12Dec
Lavender, H. P. (w) 13Dec
Hayes, E. J. § (w) P. 14Dec
Geary, T. F. B. (w) 15Dec

1941

Walker, E. C. (w) 15Dec
Dodd, F. L. (w) 15Dec
Nichols, D. McK. (w) 15Dec
Saunders, F. P. (w) 15Dec
Slatter, J. P. S. (w) 15Dec
Woolley, H. L. C. (w) 15Dec
Briggs, J. L. (w) 15Dec
Coggins, P. W. (w) 15Dec
Hagger, R. A. (w) 15Dec
Hall, J. E. (w) 15Dec
Harper, L. H. A. (w) 15Dec
Munn, W. S., D.F.M. § (w) P. 16Dec
Houdret, M. S. P. (w) 16Dec
Bristow, J. M. (w) 17Dec
Smith, P. R. § (w) 18Dec
Beard, J. B. M., D.F.M. (w) 18Dec
Wilkins, S. P. § (w) 22Dec
Murray, K. McK. (w) 22Dec
Norton, J. L. (w) 22Dec
Aldridge, A. H., D.F.C. (w) 22Dec
Carson, T. H., D.F.C. (w) 22Dec
Godber, F. L. (w) 22Dec
Jones, W. H. R. (w) 22Dec
Kellow, S. W. (w) 22Dec
McClintock, A. N. (w) 22Dec
MacDougall, I. (w) 22Dec
Oldworth, A. G. F. (w) 22Dec
Perkins, B. F. (w) 22Dec
Robinson, J. S. (w) 22Dec
Stirling, J. S. (w) 22Dec
Gregory, C. (w) 22Dec
Locke, K. R. (w) 22Dec
Ruddick, J. (w) 22Dec
Will, D. P. (w) 22Dec
Blezard, E. R. J. (w) 22Dec
Martin, L. A. (w) 22Dec
Kinchin, E. W. (w) 22Dec
Porter, L. J. (w) 22Dec
Poulton, G. E. (w) 22Dec
Skillman, D. W. (w) 23Dec
Wright, G. H. (w) 23Dec
Wright, S. G., D.F.C. (w) 23Dec
Andrews, A. J., D.F.C. (w) 25Dec
Challenger, A. E. (w) 25Dec
Clive, D. (w) 25Dec
Currie, H. G. (w) 25Dec
Gardner, M. E. (w) 25Dec
Moule, S. (w) 25Dec
Owen, J. G., D.F.C. (w) 25Dec
Peall, H. A. P. (w) 25Dec
Barnham, D. A. (w) 25Dec
Gimson, P. G. C. (w) 25Dec
Culverwell, J. N. (w) 26Dec
Brister, J. S. (w) 29Dec
Kee, R. (w) 29Dec
King, J. B. G., D.F.C. (w) 29Dec
Walker, A. De Q., D.F.C. (w) 29Dec
Ramshaw, J. E. (w) 29Dec
Bulford, S. E. (w) 29Dec
Majendie, A. M. A. (w) 29Dec
Pagett, H. P. (w) 29Dec
Shaw, P. H. (w) 29Dec
Hill, D. F. (w) 29Dec
Heavysege, C. J. (w) 30Dec
Passmore, F. R. (w) 30Dec

1942

Gale, J. J. § (w) 1Jan
McFarland, R. W. P., D.F.M. (w) 1Jan
Mansbridge, D. W. (w) 1Jan
Clift, G. A. S. § (w) 1Jan
Ramshaw, J. R., D.F.M. § (w) 1Jan
N.Trickett, C. L., D.F.C. § (w) P. 1Jan
Atkins, J. E., A.F.M. § (w) P. 1Jan
Chudley, F. J., D.F.M. § (w) P. 1Jan
Cable, F. J. (w) 1Jan
Day, G. A. (w) 1Jan
Bowden, F. H., D.F.C. (w) 1Jan
Krauter, F. (w) 1Jan
Montefiore, N. (w) 1Jan
Matthews, J. F. P. (w) 1Jan
Jonas, K. G. (w) 3Jan
Buchanan, G. A. F., D.F.C. (w) 3Jan
Wylie, M. D. (w) 3Jan
Lord, G. A. B. (w) 3Jan
Pont, D. S. (w) 3Jan
Mackanzie, R. I. P. (w) 3Jan
Taylor, J. S. (w) 3Jan
Haigh, J. H. S. (w) 3Jan
Humphries, E. R. K. (Lt., 17th Dogra R., I.A.) § (w) 4Jan
Irwin, H. R. H. F. (Lt. 5th Maharatta L.I., I.A.) § (w) 4Jan
Potier, G. G. (w) 5Jan
Sellers, H. J. (w) 5Jan
Tyrrell, T. F. (w) 5Jan
Ramachandran, P. C. (w) 5Jan
Mack, M. C. X. ¶ (w) 5Jan
Grossey, C. S. § (w) 8Jan
Ayton, R. S., D.F.M. § (w) 8Jan
Wright, R. R. (w) 8Jan
Frecker, A. D. (w) 8Jan
Da Costa, A. (w) 9Jan
Anderson, A. G. S. (w) 9Jan
Clements, J. D. (w) 9Jan
Durrant, N. J. (w) 9Jan
Gaze, F. A. O., D.F.C. (w) 9Jan
McNeil, D. C. (w) 9Jan
Christopherson, M. V. (w) 9Jan
Payne, H. G. D. MacF. (w) 10Jan
Brocklehurst, D. (w) 10Jan
Harrison, G. A. (w) 10Jan
Lane, G. R. (w) 10Jan
Newberry, R. A., D.F.C. (w) 10Jan
Davies, J. R. (w) 10Jan
Smith, J. (w) 10Jan
Courtman-Stock, M. J. (w) 10Jan
Lambert, G. (w) 10Jan
Heaton, J. F. (w) 12Jan
Maltby, D. J. H. (w) 12Jan
Gregory, L. C., D.F.C. (w) 12Jan
Shadforth, W. G. (w) 12Jan
Winder, K. P. (w) 12Jan
Ercolani, L.B., D.S.O. (w) 13Jan
Brown, D. J. (w) P. 13Jan
Eastment, E. P. § (w) 14Jan
Rose, C. F., D.F.M. § (w) 14Jan

1942

Campbell, D. A. L. (*w*) 14Jan
Elliot, R. L. (*w*) 14Jan
Rathbone, W. F. (*w*) 14Jan
Collins, B. F. (*w*) 14Jan
Allan, J. W. (*w*) 14Jan
Welford, J. W. (*w*) 14Jan
Allerton, G. W. H. (*w*) 14Jan
Bignell, C. J. H. (*w*) 14Jan
Paterson, K. A. W. (*w*) 14Jan
Rintoul, J. (*w*) 14Jan
Wills, F. S. (*w*) 14Jan
Goldie, T. H. E. (*w*) 14Jan
Golightly, R. H. (*w*) 14Jan
Rabagliati, F. A. (*w*) 14Jan
Woods, E. N., *D.F.C.* (*w*) 14Jan
Chase, W. J. (*w*) 14Jan
Turner, R. S. (*w*) 14Jan
Andrews, T. E. O. (*w*) 14Jan
Backhouse, D. A. (*w*) 14Jan
Evans, R. J. M. (*w*) 14Jan
Helme, J. M. (*w*) 14Jan
Searle, P. A. (*w*) 14Jan
Astbury, H. R. (*w*) 14Jan
Orr, K. B. (*w*) 14Jan
Owen-King, J. G. (*w*) 14Jan
Parsons, J. A. (*w*) 14Jan
Walker, R. A. (*w*) 14Jan
Proctor, G. H. (*w*) 14Jan
Jones, A. J. G. (*w*) 14Jan
Surplice, V. H. (*w*) 14Jan
Rhoden, H. (*w*) 14Jan
Simpson, J. (*w*) 14Jan
Davison, G. A. (*w*) 14Jan
Jesseman, A. G. (*w*) 14Jan
O'Reilly, P. L. F. (*w*) 14Jan
Twentyman, C. E. H. (*w*) 14Jan
Walker, A. P. F. (*w*) 14Jan
Whisken, K. D., *D.F.C.* (*w*) 14Jan
Collis, J. R. (*w*) 14Jan
Mayes, R. (*w*) 14Jan
Swinnerton, W. W. (*w*) 14Jan
Attwater, M. R. (*w*) 14Jan
Gooch, K. C. (*w*) 14Jan
Buchan, W. J. de L'A. (*w*) 14Jan
Kewley, R. A. (*w*) 14Jan
Cherry, C. S. (*w*) 14Jan
Hobbs, R. A. (*w*) 14Jan
Ovenden, L. R. J. § (*w*) 15Jan
Roberts, G. F. § (*w*) 15Jan
Rose, C. J., *A.F.M.* § (*w*) 15Jan
Lawson, H. § (*w*) 15Jan
Heelas, E. T. (*w*) 15Jan
Hazelden, H. G., *D.F.C.* (*w*) 15Jan
Coombs, R. J. (*w*) 15Jan
Barnes, L. D. (*w*) 15Jan
Stokoe, J. (*w*) 15Jan
Carter, A. C. (*w*) 15Jan
Bispham, W. M. L. (*w*) 15Jan
Bocock, E. P. W., *D.F.C.* (*w*) 15Jan
Falconer, J. A. R. (*w*) 15Jan
Marshall, C. G. (*w*) 15Jan
Nelson, B. K. (*w*) 15Jan
O'Kelly, E. G. (*w*) 15Jan
Sanders, L. V. (*w*) 15Jan
Springman, P. E. (*w*) 15Jan
Brownrigg, G. K. A. (*w*) 15Jan
Shuckburgh, J. S. (*w*) 15Jan
Channon, T. M. (*w*) 15Jan
Riddy, K. J. (*w*) 15Jan

1942

Beck, R. B. (*w*) 15Jan
Bland, E. A. (*w*) 15Jan
Bourne, R. K. (*w*) 15Jan
Filmer, H. W. (*w*) 15Jan
Jefferies, W. P. (*w*) 15Jan
Johnson, R. A. C. (*w*) 15Jan
Martin, E. N. F. (*w*) 15Jan
Unwin, J. A. (*w*) 15Jan
Wilbur, W. E. (*w*) 15Jan
Burgess, J. H. B. (*w*) 16Jan
Montagu, C. S. B., *D.F.C.* (*w*) 18Jan
Cussens, A. S. (*w*) **P.** 18Jan
Watkins, W. D. E. S. (*w*) 19Jan
Alexander, D. J. (*w*) 19Jan
Chapman, D. I. (*w*) 19Jan
Gunn, A. D. M. (*w*) 19Jan
Lemaistre, E. B. A. (*w*) 19Jan
Singlehurst, G. B. (*w*) 19Jan
Carrington, A. J. (*w*) 19Jan
Squibb, J. C. D. (*w*) 20Jan
Hornby, W. H. (*w*) 22Jan
Kearsey, A. W. (*w*) 22Jan
Briggs, G. H. (*2nd Lt. C. Gds.*) § (*w*) 23Jan
Beaty, A. D. (*w*) 23Jan
Bow, W. D. S. (*w*) 23Jan
Henderson, N. G. (*w*) 23Jan
Imber, R. J. (*w*) 23Jan
Job, M. S. (*w*) 23Jan
Lonsdale, G. G. (*w*) 23Jan
Stephenson, F. H. (*w*) 23Jan
Weber, M. L. M. (*w*) 23Jan
Woodhouse, M. (*w*) 23Jan
Lane, G. D. (*w*) 23Jan
Morgan, R. G. M. (*w*) 23Jan
Brown, R. A. (*w*) 23Jan
Gossland, D. M. (*w*) 23Jan
Falconer-Atlee, W. J. (*w*) 24Jan
Pini, A. S. M., *D.F.C.* (*w*) 26Jan
Biggane, D. F. H., *D.F.C.* (*w*) 26Jan
Ferrie, W. P. *D.F.C.* (*w*) 26Jan
Gunter, L. B. (*w*) 26Jan
Bell, D. A. (*w*) 26Jan
Walker, D. E. (*w*) 26Jan
Evans, M. R., *D.F.C.* (*w*) 26Jan
Thomas, W. E. (*w*) 26Jan
Drummond, A. H. (*w*) 26Jan
Barnard, S. P. (*w*) 26Jan
Oldfield, H. B. (*w*) 26Jan
Woods, T. L. McA. (*w*) 26Jan
Brown, E. E. § (*w*) 27Jan
Merrick, C. (*w*) 27Jan
Wood, L., *D.F.M.* § (*w*) 29Jan
Houghton, H. J., *D.F.C.* § (*w*) 29Jan
Smith, R. M., *D.F.C.* (*w*) 29Jan
Warren, P. C. (*w*) 29Jan
Steggles, M. F. (*w*) 29Jan
Allsebrook, R. A. P., *D.F.C.* (*w*) 29Jan
Barnes, C. A., *D.F.C.* (*w*) 29Jan
Foulis, M. (*w*) 29Jan
Griffiths, M. R. (*w*) 29Jan
Maudslay, H. E., *D.F.C.* (*w*) 29Jan
Pringle, I. G. St. C. (*w*) 29Jan
Salazar, *Count* T. E., *D.F.C.* (*w*) 29Jan

1942

Sampson, D. N. (*w*) 29Jan
Wilkerson, D. S. S., *D.F.C.* (*w*) 29Jan
Dobbs, J. F. § (*w*) 31Jan
Simpson, O. E. § (*w*) 31Jan
Aldis, R. H. § (*w*) 31Jan
Burgess, P. W. G. § (*w*) 31Jan
Whiting, C. F. §, (*w*) 31Jan
Rushton, I. C. (*w*) 31Jan
Dixon, P. (*w*) 31Jan
Calder, C. C., *D.F.C.* (*w*) 1Feb
Sale, J. **P.** 1Feb
Lumsden, A. S. C. (*w*) 3Feb
Elstub, St. J. C. de H. (*w*) 3Feb
Haycraft, M. C. C. (*w*) 3Feb
Hills, A. W. T. § (*w*) 5Feb
Cooke, R. G. § (*w*) 5Feb
Petch, N. S. § (*w*) 5Feb
Williams, R. S. § (*w*) 5Feb
Dawson, J., *D.F.C.* (*w*) 5Feb
Oakley, R. G. M., *D.F.M.* (*w*) 5Feb
Paterson, M. (*w*) 5Feb
Wilkinson, J. G. G. (*w*) 5Feb
Kirkpatrick, J. H. (*w*) **P.** 5Feb
Cattley, J. (*w*) 7Feb
Doree, V. H. 7Feb
Walker, A. E. (*w*) 7Feb
Morrison-Bell, A. R. (*w*) 7Feb
White, P. F. (*w*) 7Feb
Shepherd, J. B. (*w*) **P.** 8Feb
Wollaston, R. M. (*w*) 10Feb
Pooles, M. R. M. (*w*) 10Feb
Schofield, A. (*w*) 11Feb
Cunningham, R. D. (*w*) 11Feb
Stokes, F. G. (*w*) 11Feb
Livingston, W. M. (*w*) **P.** 11Feb
Haggas, G. R. (*w*) 12Feb
Stubbs, R. N., *D.F.M.* (*w*) 12Feb
Carvell, A. W. (*w*) 12Feb
Fox, J. D. (*w*) 12Feb
Jenkin, M. R. (*w*) 12Feb
Whitten-Brown, A. (*w*) 12Feb
Macnamara, G. C. S. (*w*) 12Feb
Noble, H. R. (*w*) 12Feb
Palmer-Tomkinson, A. (*w*) 12Feb
Seal, H. D. (*w*) 12Feb
Wheldon, R. (*w*) 12Feb
Woodger, P. A. (*w*) 12Feb
Hardstaff, M. H. (*w*) 12Feb
Hone, C. M. (*w*) 12Feb
Calderwood, A. L. (*w*) 12Feb
Hewitt, D. (*w*) 12Feb
Miller, E. W. (*w*) 12Feb
Owen, J. (*w*) 12Feb
Roxburgh, W. (*w*) 12Feb
Wintle, P. H. G., *D.F.C.* (*w*) 12Feb
Hill, R. C. (*w*) 12Feb
Legg, D. D. (*w*) 14Feb
Tibbenham, R. I. (*2nd Lt., W. York. R.*) § (*w*) 15Feb
Parkes, C. K. (*2nd Lt., R.A.*) § (*w*) 15Feb
Winter, H. T. (*2nd Lt., Lan. Fus.*) § (*w*) 15Feb

1942

Aitchison, H. L. J. (*Lt., S. Stafford R.*) § (*w*) 15Feb
Hill, P. M. C. (*Lt., R.A.*) § (*w*) 15Feb
Coddington, H. G. J. (*Lt., R.U. Fus.*) § (*w*) 15Feb
Stephenson, C. T. P. *2nd Lt., R.A.*) § (*w*) 15Feb
Jackson, D. W. (*2nd Lt., R.A.*) § (*w*) 15Feb
Robarts, P. G. *2nd Lt., R.A.C. (T.A.)* § (*w*) 15Feb
Rowlands, J. B. (*Lt., R.A.*) § (*w*) 15Feb
Rothwell, F. (*Lt., Lan. Fus.*) § (*w*) 15Feb
Looker, P. H. (*2nd Lt., Lincoln R.*) § (*w*) 15Feb
Keill, T. F. (*w*) 15Feb
Lucas, P. B. (*w*) 15Feb
Duke, N. F., *D.F.C.* (*w*) 16Feb
Hugill, G. T. (*w*) 16Feb
Lintott, J. B. M. (*w*) 16Feb
Stoop, J. R. (*w*) 16Feb
Hodsman, S. F. (*w*) 16Feb
Gee, R. (*w*) 16Feb
Goodale, G. G. (*w*) 16Feb
Jenkins, T. R. (*w*) 16Feb
Kerr, G. (*w*) 16Feb
Newcomb, F. W. R. (*w*) 16Feb
Warton, R. F. (*w*) 16Feb
Bartley, R. L., *D.F.C.* (*w*) 16Feb
Brown, C. F. A. (*w*) 16Feb
Read, R. W. (*w*) 16Feb
Davidson, A. G. (*w*) 16Feb
Hopgood, J. V. (*w*) 16Feb
Livingstone, I. F. (*w*) 16Feb
Lonsdale, D. H. S. (*w*) 16Feb
Lumb, T. A. (*w*) 16Feb
Prescott-Decie, T. (*w*) 16Feb
Boyle, F. K. (*w*) 16Feb
Rowe, J. L. (*w*) 16Feb
Daniel, E. G., *D.F.C.* (*w*) 16Feb
Booth, J. G. F. (*w*) 16Feb
Hedderwick, R. A. (*w*) 16Feb
Shaw, D. W. (*w*) 16Feb
Abbott, A. C. (*w*) 16Feb
Bell, P. G. (*w*) 16Feb
Bonn, P. M. (*w*) 16Feb
Horsey, M. J. (*w*) 16Feb
Hooper, J. C. I. (*w*) 16Feb
Hill, F. C. (*w*) 16Feb
Barwick, R. L. (*w*) 16Feb
Sawyer, P. C. (*w*) 17Feb
Flynn, J. (*w*) 18Feb
Hodgkinson, A. J., *D.F.C.* § (*w*) 19Feb
Allen, E. E. § (*w*) 19Feb
Sewell, K. J., *D.F.M.* § (*w*) 19Feb
Meggitt, T. R. § (*w*) 19Feb
Edwards, H. W. § (*w*) 19Feb
Naish, K. E. § (*w*) 19Feb
Worthy, R. P. (*w*) 19Feb
Battison, J. H. (*w*) 19Feb
Roache, R. B. (*w*) 19Feb
Etheridge, G. A., *D.F.C.* (*w*) 19Feb
Wood, A. V. (*w*) 19Feb
Poole, A. (*w*) 19Feb
Read, H. A. C. (*w*) 19Feb

1942

Trumper, H. E. (*w*) 19Feb
Welch, L. W. H. (*w*) 19Feb
Harwood, W. F. J. (*w*) 19Feb
Andrews, E. (*w*) 19Feb
Landers, P. (*w*) 19Feb
Crebbin, W. N., *D.F.C.* (*w*) 19Feb
Lewthwaite, G. McI. (*w*) 20Feb
Harries, L. J. (*2nd Lt., N. Staffs. R.*) § (*w*) 21Feb
Foster, R. A. D. (*w*) 21Feb
Gogarty, D. St. J. (*w*) 21Feb
McCreanor, M. (*w*) 22Feb
Tanner, H. L. D. (*w*) 22Feb
Denton, I. P. B. (*w*) 22Feb
Eades, G. H. T. (*w*) 22Feb
Johnstone, F. M. V. (*w*) 22Feb
Williams, M. G. (*w*) 22Feb
Woodman, R. G. (*w*) 22Feb
Daddo-Langlois, W. R. (*w*) 22Feb
West, H. (*w*) 22Feb
Morgan, A. J. § (*w*) **P** 23Feb
Colvin, D. A. S. (*w*) 23Feb
Fannon, S. A. (*w*) 23Feb
Gardner, M. J. (*w*) 23Feb
Wilson, H. B. (*w*) 23Feb
Doleman, R. D. (*w*) 24Feb
Gilbert, E. S. (*w*) 24Feb
Fuller, D. S. (*w*) 24Feb
Briggs, D. A. § (*w*) 26Feb
Thorn, E. R., *D.F.M.* § (*w*) **P** 26Feb
Gibbon, J. R. (*w*) 26Feb
Fox, S. H., *D.F.M.* (*w*) 26Feb
Adams, W. B. (*w*) 26Feb
Barrett, C. R. (*w*) 26Feb
Ings, G. A. (*w*) 26Feb
Rodley, E. E., *D.F.C.* (*w*) 26Feb
Maguire, W. H. (*w*) 26Feb
Green, A. J. (*w*) 26Feb
King, H. V. (*w*) 26Feb
Utting, G. W. § (*w*) 27Feb
Harrod, E. J. § (*w*) 27Feb
Bridges, G. H. § (*w*) 27Feb
McFarland, K. A. (*w*) 27Feb
McGill, J. (*w*) 27Feb
Knight, W. D. W. (*w*) 27Feb
Dixon, R. M. (*w*) 28Feb
Muirhead, G. R. (*w*) 28Feb
Cocker, L. (*w*) .. 28Feb
Williams, A. L. (*w*) 28Feb
Falconer, J. P. (*w*) 28Feb
Wood, C. P. J., *D.F.C.* (*w*) **P** 28Feb
Robinson, S., *D.F.M.* § (*w*) **P** 1Mar
Carpenter, S. T. § (*w*) **P** 1Mar
Potter, C. H. (*w*) 1Mar
Jordan, J. W. (*w*) 1Mar
Bryan, J. (*w*) 1Mar
Gunnis, H. H. K., *D.F.C.* (*w*) 2Mar
Wilson, A. R. (*w*) 2Mar
Cameron, N. (*w*) **P** 4Mar
Collett, A. L. § (*w*) 5Mar
Burnard, F. P. § (*w*) 5Mar
Davidson, H. J. (*w*) 5Mar
Hutchison, A. B. (*w*) 5Mar
McArdle, L. (*w*) 5Mar
Pearson, A. R. (*w*) 5Mar

1942

Soutter, P. E. (*w*) 5Mar
Scott, G. W. (*w*) 5Mar
Dove, G. G., *D.F.C.* (*w*) 5Mar
Pipkin, L. C. (*w*) 5Mar
King, G. H. (*w*) 5Mar
Webb, G. H. (*w*) 5Mar
Innes, R. A. (*w*) 5Mar
Beattie, S. B. L. (*w*) 5Mar
Gates, G. (*w*) 5Mar
Harwood, R. H. (*w*) 5Mar
Inglis, B. St. J. (*w*) 5Mar
Tredwell, G. F. (*w*) 5Mar
Willis, G. E. (*w*) 5Mar
Dawson, R. H. L. (*w*) 5Mar
Mottram, A. J. (*w*) 5Mar
Phillips, R. B. E. 5Mar
Freestone, J. B. (*w*) 5Mar
Bradley, C. F. (*w*) 5Mar
Griffin, R. C. (*w*) 5Mar
Wilbrahim, F. R. (*w*) 5Mar
Michell, R. R. (*w*) 5Mar
Comfort, A. H. (*w*) 6Mar
Watson, W. G. (*w*) 6Mar
Carus, A. (*w*) 6Mar
Fenton, D. W. (*w*) 6Mar
Mingard, N. S. (*w*) 7Mar
Johnson, A. E. (*w*) 7Mar
Liley, H. (*w*) 7Mar
Allen, J. J., *D.F.C.* (*w*) 7Mar
Bartrum, J. E. (*w*) 7Mar
Pemberton, S. R. (*w*) 7Mar
Bonnett, D. D. (*Lt., R. Fus.*) § (*w*) 8Mar
Buchanan, R. H. (*2nd Lt., A. & S.H.*) § (*w*) 8Mar
Brown, G. R. (*2nd Lt., R.A.*) § (*w*) 8Mar
Goodman, L. W. (*2nd Lt., R.A.*) § (*w*) 8Mar
Garlick, J. M. (*2nd Lt., R. North Fus.*) § (*w*) 8Mar
Hudson, R. V. (*2nd Lt. R.A.*) § (*w*) 8Mar
Langley, J. C. D. (*2nd Lt., R.E.*) § (*w*) 8Mar
Skelton, W. A. (*2nd Lt., R.E.*) § (*w*) 8Mar
Waters, R. (*2nd Lt., R.A.*) § (*w*) 8Mar
Wright, D. M. (*2nd Lt. Black Watch*) § (*w*) 8Mar
Fuller, F. E. (*w*) 8Mar
Powell, R. H. (*2nd Lt., Mon. R.*) § (*w*) 9Mar
Pinney, G. E. § (*w*) 9Mar
Ellis-Brown, R. (*w*) 9Mar
Mill, B. B. (*w*) 9Mar
Whitaker, S. T. (*w*) 9Mar
Andrews, J. N. (*w*) 9Mar
Fanshawe, A. E. (*w*) 9Mar
Firth, J. R. B. (*w*) 9Mar
Goode, P. (*w*) 9Mar
Gough, F. E. A. (*w*) 9Mar
Hutchinson, G. I. (*w*) 9Mar
Powner, A. C. (*w*) 9Mar
Raby, D. J. (*w*) 9Mar
Scott, L. S. B. (*w*) 9Mar
White, D. P. (*w*) 9Mar
Ayris, A. E. (*w*) 9Mar
Crouchen, D. H. (*w*) 9Mar
Griffin, A. C. (*w*) 9Mar
Oakes, P. G. (*w*) 9Mar
Smith, P. W. (*w*) 9Mar
Anderton, J. T. (*w*) 9Mar

1942

Ellis, H. R. (*w*) 9Mar
Furse, D. C. (*w*) 9Mar
Huntley-Wood, I. McA. (*w*) 9Mar
Key, G. B. C. (*w*) 9Mar
Lovegrove, P. A. (*w*) 9Mar
Middleton, P. F. (*w*) 9Mar
Milnes, N. S. (*w*) 9Mar
Murray, J. L. (*w*) 9Mar
Nock, P. W. W. (*w*) 9Mar
O'Brien, J. B. (*w*) 9Mar
Sanderson, J. (*w*) 9Mar
Slater, M. J. M. (*w*) 9Mar
Sproule, M. A. (*w*) 9Mar
Symons, J. G. (*w*) 9Mar
Tiller, F. G. (*w*) 9Mar
Wright, C. R. (*w*) 9Mar
Wright, R. G. M. (*w*) 9Mar
Holloway, J. R. (*w*) 9Mar
Badger, I. J. § (*w*) **P.** 10Mar
Feather, J. S. (*w*) 10Mar
Heath, D. W. H. (*w*) 10Mar
Walker, A. L. (*w*) 10Mar
Matthews, P. R. (*w*) 10Mar
Nisbet, T. (*w*) 10Mar
MacMahon, G. A. § (*w*) 12Mar
Goodman, G. § (*w*) 12Mar
Tapley, R. N. (*w*) 12Mar
Meredith, A. D. (*w*) 12Mar
Maxwell, J. K. (*w*) 12Mar
Marsden, H., *A.F.M.* (*w*) 12Mar
Steadman, D. J. (*w*) 12Mar
Christie, W. T., *D.F.M.* (*w*) 12Mar
Dredge, A. S. (*w*) 12Mar
Sawdon, H. (*w*) 12Mar
Loftus, M. P. (*w*) 14Mar
Wallis, R. (*w*) 14Mar
Pike, D. G. H. (*w*) 14Mar
Teale, R. M. § (*w*) 15Mar
Gardner, C. J. T. (*w*) 15Mar
Mears, K. H. (*w*) 15Mar
Richards, G. C. T. (*w*) 15Mar
Rouse, A. G. H. (*w*) 15Mar
Jensen, F. W. M. (*w*) **P** 15Mar
Woodroofe, C. M. C. (*w*) 16Mar
Boustead, C. J. E. (*w*) 16Mar
Burr, A. H. (*w*) 16Mar
Conran, J. E. M. (*w*) 16Mar
Head, N. S. (*w*) 16Mar
Ledbrook, K. H. (*w*) 16Mar
Pullen, E. J. (*w*) 16Mar
Thompson, D. A. (*w*) 16Mar
Wadsworth R. G. St. C. (*w*) 16Mar
Williams, H. (*w*) 16Mar
Trevers, F. J. (*w*) 16Mar
Allardice, P. McL. (*w*) 16Mar
Raphael, A. S. (*w*) 16Mar
Tracey, J. R. (*w*) 16Mar
Stabb, N. J. (*w*) 18Mar
Page, W. T. (*w*) **P** 18Mar
Ramsay, N. H. D. (*w*) 19Mar
Hallam, M. E. (*w*) 19Mar
Reece, G. P. (*w*) 19Mar
Speedy, R. F. (*w*) 19Mar
Harker, A. S., *D.F.M.* (*w*) 19Mar
Howard, J. R. (*w*) 19Mar
Milburn, R. B., *D.F.C.* (*w*) 20Mar

1942

Groves, W. E. J. (*w*) 20Mar
Knowles, W. (*w*) 20Mar
Buckstone, J. W. (*w*) 20Mar
Williams, R. E. § (*w*) 22Mar
Beadman, E. G. K., *D.F.C.* (*w*) 23Mar
Clements, F. (*w*) 23Mar
Colby, D. (*w*) 23Mar
Denville, B. J. A. S. (*w*) 23Mar
Eccles, G. B. (*w*) 23Mar
Freeman, N. J. (*w*) 23Mar
Graham Smith, G. (*w*) 23Mar
Holme, P. E. (*w*) 23Mar
McCulloch, F. B. (*w*) 23Mar
Menary, J. H. (*w*) 23Mar
Williamson, R. H. (*w*) 23Mar
Young, J. N. W. (*w*) 23Mar
Arnott, P. L. (*w*) 23Mar
Etherton, J. H. (*w*) 23Mar
Gilman, R. B. (*w*) 23Mar
Hamilton, W. (*w*) 23Mar
Henman, C. W. C. (*w*) 23Mar
Jackson, H. S. (*w*) 23Mar
Jewell, P. W. (*w*) 23Mar
Maxwell, D. G. (*w*) 23Mar
Monk, A. G. DeB. G. (*w*) 23Mar
Nettleton, F. E. (*w*) 23Mar
Halls, G. W. (*w*) 24Mar
Cameron, M. § (*w*) 26Mar
Towell, T. S. W., *D.F.M.* § (*w*) 26Mar
Miller, L. A. (*w*) 26Mar
Stearn, F. J. E. (*w*) 26Mar
Lewis, W. J. (*w*) 26Mar
Erskine-Crum, W. D. C. (*w*) 26Mar
Hughes, C. A., *D.F.M.* (*w*) 26Mar
Bunting, L. E. R. (*w*) 26Mar
Tillett, C. V. (*w*) 26Mar
Armstrong, G. D. (*w*) 26Mar
Becker, W. G. E. (*w*) 27Mar
Beresford-Peirse, R. H. W. (*w*) 27Mar
Blennerhassett, B. S. R. (*w*) 27 Mar
Hamilton, S. J. B. (*w*) 27Mar
Jackson, L. J. (*w*) 27Mar
James, D. C. (*w*) 27Mar
Moorley, M. R. (*w*) 27Mar
Shaw, J. T., *D.F.C.* (*w*) **P.** 27Mar
Palmer, W. (*w*) 28Mar
Ballantine, F. C. (*w*) 27Mar
Woolley, F. G., *D.F.C.* (*w*) 29Mar
Milson, G. W., *D.F.C.* (*w*) **P.** 29Mar
Varley, E. R. (*w*) 30Mar
Jones-Lloyd, O. J. F. (*w*) 31Mar
Baker, S. T. L. § (*w*) **P.** 1Apr
Sutton, J. C. K. § (*w*) **P.** 1Apr
Emery, A. A., *D.F.M.* § (*w*) **P.** 1Apr
Grayson, C. § (*w*) **P.** 1Apr
Moore, D. H. A., *D.F.M.* § (*w*) **P.** 1Apr
Lowe, H. H. § (*w*) **P.** 1Apr
Smith, R. G. K. § (*w*) **P.** 1Apr
Sutton, F. G. § (*w*) **P.** 1Apr
Bickenson, E. L. D. § (*w*) **P.** 1Apr

1942

Verstage, I. E. § (*w*) **P.** 1Apr
Green, H. M. S. (*w*) 1Apr
Knowles, H. D. (*w*) 1Apr
Luckwell, R. D. (*w*) 1Apr
Manley, J. H. (*w*) 1Apr
Thwaite, R. N. (*w*) 1Apr
White, R. G. (*w*) 1Apr
Hearn - Phillips, N., *D.F.M.* § (*w*) 2Apr
Kilner, J. R. (*w*) 2Apr
Kier, C. D. (*w*) 2Apr
Cook, R. (*w*) 2Apr
Jamieson, P. W. (*w*) 2Apr
MacDonald, M. A. (*w*) 2Apr
Woodhall, A. G. (*w*) 2Apr
Cole, R. B. (*w*) 2Apr
Johnston, A. C. (*w*) 2Apr
Moriarty, P. D. (*w*) 2Apr
Wright, G. C. (*w*) 2Apr
Law, H. S. (*w*) 2Apr
Dagseth, H. T. E. (*w*) 2Apr
Lambert, G. F. § (*w*) 3Apr
Dear, M. F. (*w*) 3Apr
Hawken, R. H. (*w*) 3Apr
Innes, A. S. C. (*w*) 3Apr
Johnson, S. P. L. (*w*) 3Apr
Secord, C. H. (*w*) 3Apr
Kitchen, L. W. (*w*) 3Apr
De Ledesma, J. J. (*w*) 3Apr
Whiteside, L. (*w*) 3Apr
Foster, J. H. P. (*w*) 3Apr
Delany, D. B. (*w*) 3Apr
Ellis, H. R. (*w*) 3Apr
Richardson, A. E. (*w*) 3Apr
Hall, A. E. § (*w*) 5Apr
Raw, A. W., *D.F.C.* (*w*) **P.** 5Apr
Carfoot, N. H. (*w*) 6Apr
Elliott, A. (*w*) 6Apr
James, C. H. L. (*w*) 6Apr
Malcolm, G. H. (*w*) 6Apr
Odle, A. E. (*w*) 6Apr
Osborne, D. O. (*w*) 6Apr
Kee, E. H. C. (*w*) **P.** 6Apr
Thornley, W. § (*w*) 8Apr
Bell, R. D. (*w*) 8Apr
Curtis, R. O. (*w*) 8Apr
Davies, R. L. R. (*w*) 8Apr
Horsley, B. P. T. (*w*) 8Apr
Pritchard, W. H. B. (*w*) 8Apr
Rippon, P. A. (*w*) 8Apr
Smith, J. C. (*w*) 8Apr
Loader, A. W. D. (*w*) 8Apr
Plowright, A. V. (*w*) 8Apr
Talbot, R. F. (*w*) 8Apr
Booth, K. S. (*w*) 8Apr
Frith, J. R. (*w*) 8Apr
Haines, G. J. (*w*) 8Apr
Robertson, G. F. (*w*) 8Apr
Wood-Samman, D. H. (*w*) 8Apr
Ayshford, J. M. (*w*) 8Apr
Shears, R. E. L. (*w*) 8Apr
Cadenne, G. M. I. § (*w*) 9Apr
Snowden, W. § (*w*) 9Apr
Edwards, A. (*w*) 9Apr
Crook, H. K. (*w*) 9Apr
Carter, F. C. (*w*) 9Apr
Doyle, W. G. (*w*) 9Apr
Marjoram, P. C. (*w*) 9Apr

1942

Dennis, D. F., *D.F.C.* (*w*) 9Apr
Blackmore, F. C. (*w*) 9Apr
Bainbridge, F. K. (*w*) 9Apr
Winder, A. J. (*w*) 9Apr
Clayton-Graham, W. F. (*w*) 9Apr
Page, V. D. (*w*) 9Apr
Garwel A, J., *D.F.C.*, *D.F.M.* (*w*) 9Apr
Harris, C. L. (*w*) 9Apr
Dixon, D. E. (*w*) 10Apr
Gibb, C. O. S. (*w*) 10Apr
Hanafin, B. D. (*w*) 10Apr
Hardy, R. J., *D.F.C.* (*w*) 10Apr
Mair, W. J. (*w*) 10Apr
Mayhew, S. D. (*w*) 10Apr
Stoney, T. B. (*w*) 10Apr
Welch, W. J. J. (*w*) 10Apr
De Jong, A. B. E. (*w*) 10Apr
Gaskell, P. R. (*w*) 10Apr
Nash, H. R. (*w*) 10Apr
Young, G. (*w*) 10Apr
Bowes, A. J. L. (*w*) 10Apr
Lovatt-Davies, J. W. (*w*) 10Apr
Porter, D. L. (*w*) 10Apr
Boggon, M. G. (*w*) 10Apr
Esler, J. A. (*w*) 10Apr
Cross, D. G. (*w*) 10Apr
Parry, M. H. (*w*) 10Apr
Calver, M. A. (*w*) 11Apr
Cryderman, F. C. (*w*) 11Apr
De Naeyer, F. (*w*) 11Apr
Fenwick, E. (*w*) 11Apr
Hayhurst, G. A. (*w*) 11Apr
Tapsell, A. C. (*w*) 11Apr
Williams, F. H., *D.F.C.* (*w*) 11Apr
Owen, A. D. (*w*) 13Apr
Gunton, T. F. W. (*w*) 11Apr
Cody, A., *D.F.M.* § (*w*) 12Apr
Pidgeon, F. J. (*w*) 13Apr
Fairtlough, A. C. (*w*) 13Apr
Byrom, E. P. (*w*) 13Apr
Finch, J. (*w*) 13Apr
Galea, L. M. M. (*w*) 13Apr
Gall, D. M. (*w*) 13Apr
Gifkins, P. A. (*w*) 13Apr
Hayton, L. (*w*) 13Apr
Hill, A. R. W. (*w*) 13Apr
Moyna, E. P. G. (*w*) 13Apr
Williams, R. R. (*w*) 13Apr
Wingfield, N. G. (*w*) 13Apr
Reeves, A. J. (*w*) 15Apr
McKay, D. A. S., *D.F.M.* (*w*) **P.** 15Apr
Jenkins, W. S. § (*w*) 16Apr
Smith, R. H., *D.F.M.* § (*w*) 16Apr
McPherson, G., *A.F.M.* § (*w*) 16Apr
Walker, J. H., *D.F.M.* (*w*) 16Apr
Astbury, J. G., *A.F.M.* (*w*) 16Apr
Lishman, J. A. (*w*) 16Apr
Powell, R. Y. § (*w*) 17Apr
Allen, R. N. G. (*w*) 17Apr
Hacking, A. E. (*w*) 17Apr
Thomlinson, W. H. (*w*) 17Apr
Dunn, H. S. (*w*) 17Apr
Sanders, W. B. (*w*) 17Apr

1942

Cundy, R. M. (*Lt., R.A.*) § (*w*) 19Apr
Paddock, R. A. (*Lt., R. War. R.*) § (*w*) 19Apr
Davies, J. J. (*2nd Lt., R.A.C.* (*T.A.*)) § (*w*) 19Apr
Gompertz, P. A. L. (*2nd Lt., R.A.*) § (*w*) 19Apr
Harrap, C. A. (*2nd Lt., R.H.A.*) § (*w*) 19Apr
Houchin, V. G. (*2nd Lt., Essex R.*) § (*w*) 19Apr
Huggan, J. (*2nd Lt., Cameronians*) § (*w*) 19Apr
Kircus, C. H. S. (*2nd Lt., R.A.*) § (*w*) 19Apr
Lyons, C. W. A. (*2nd Lt., R.A.*) § (*w*) 19Apr
Maclaren, I. G. (*2nd Lt., R.A.*) § (*w*) 19Apr
Mummery, W. R. (*2nd Lt., R.A.*) § (*w*) 19Apr
Pollitt, A. M. (*2nd Lt., The S. Stafford R.*) § (*w*) 19Apr
Reynolds, D. A. (*2nd Lt., R.A.*) § (*w*) 19Apr
Smith, E. A. U. (*2nd Lt., King's Own R.*) § (*w*) 19Apr
Whicher, A. P. (*2nd Lt., Dorset R.*) § (*w*) 19Apr
Whitehouse, N. V. B. (*2nd Lt., R.E.*) § (*w*) 19Apr
Smith, R. E. S. (*w*) 19Apr
Alexander, R. J. (*w*) 20Apr
Ramsbottom, N. A. (*w*) 20Apr
Tong, R. F. L., *D.F.C.* (*w*) 20Apr
Ardley, W. J. E. (*w*) 20Apr
Cobb, A. N. E. (*w*) 20Apr
Foster, C. (*w*) 20Apr
Grehan, H. (*w*) 20Apr
Hooey, G. C., *D.F.C.* (*w*) 20Apr
Hughes, T. B. (*w*) 20Apr
Knight, M. C. (*w*) 20Apr
Lloyd, D. A. (*w*) 20Apr
Watts, R. A. (*w*) 20Apr
Whitaker, L. L. (*w*) 20Apr
Margrie, J. D. (*w*) 20Apr
Turner, S. W. (*w*) 20Apr
Bowram, R. B. (*w*) 22Apr
Francis, J. G. (*w*) 22Apr
Crawford-Compton, W. V., *D.F.C.* (*w*) 23Apr
Goy, E. (*w*) 23Apr
Bridge, J. D. (*w*) 23Apr
Brown, R. A. D. (*w*) 23Apr
Friend, A. W. (*w*) 23Apr
Mackay, D. G. (*w*) 23Apr
Musgrave, J. (*w*) 23Apr
Posselt, T. W. (*w*) 23Apr
Rigby, J. D. B. (*w*) 23Apr
Cumming, H. C. (*w*) 23Apr
Gosling, D. F. (*w*) 23Apr
Northcroft, L. W. F. (*w*) 23Apr
Duffield, W. S. (*w*) 23Apr
Helme, J. S. M. (*w*) 23Apr
Critchison S. B. (*w*) 23Apr
Frowde, R., *D.F.C.* (*w*) 23Apr
Pinion, L. J. (*w*) 23Apr

1942

Sawtell, G. A. (*w*) 23Apr
Smith, J. F. § (*w*) 24Apr
R. Giles, L. C. § (*w*) 24Apr
Galloway, R. G. § (*w*) 24Apr
Roberts, A. J. A. § (*w*) 24Apr
Mills, J. P. (*w*) 23Apr
Palliser, G. C. C., *D.F.C.* (*w*) 24Apr
Baker, A. C. (*w*) 24Apr
Burton, B. P. (*w*) 24Apr
Dixon, G. R. (*w*) 24Apr
Farrell, R. H. (*w*) 24Apr
Smith, A. B. (*w*) 23Apr
Stephenson, J. G. (*w*) 24Apr
Flint, K. F. (*w*) 24Apr
Jones, S. R. (*w*) 24Apr
Pilling, H. G. (*w*) 24Apr
Vernon-Jarvis, E. H. A. (*w*) 24Apr
Atkins, A. R. (*w*) 24Apr
Stammers, K. S. (*w*) 24Apr
French, T. L. (*w*) 24Apr
Armes, C. R. W. § (*w*) 26Apr
Clarke, J. H. § (*w*) 26Apr
Dixon, A. G. E., *D.F.C.* § (*w*) 26Apr
Saward, A. R. (*w*) 26Apr
Hedley, J. O. (*w*) 26Apr
Allwright, R. W. (*w*) 26Apr
Barnes, R. J. (*w*) 26Apr
Bate, A. (*w*) 26Apr
Butcher, N. A. (*w*) 26Apr
Cheaney, J. H. (*w*) 26Apr
Crampton, R. A. V. (*w*) 26Apr
Dewhurst, L. (*w*) 26Apr
Dods, M. (*w*) 26Apr
Douetil, B. N. (*w*) 26Apr
Finch, A. W. T. (*w*) 26Apr
Friend, P. A. (*w*) 26Apr
Garbutt, D. M. (*w*) 26Apr
Harvey, N. T. (*w*) 26Apr
Knibb, R. I. (*w*) 26Apr
Lown, J. F. (*w*) 26Apr
Maclean, I. (*w*) 26Apr
O'Connor, W. B. (*w*) 26Apr
Perry, W. H. (*w*) 26Apr
Price, A. J. (*w*) 26Apr
Schofield, M. G. (*w*) 26Apr
Stone, P. J. (*w*) 26Apr
Thwaites, B. J. (*w*) 26Apr
Tucker, B. D. (*w*) 26Apr
Leng, M. E. (*w*) 26Apr
Brown, R. W., *D.F.C.* 26Apr
Teare, W. § (*w*) 27Apr
Bloom, A. W. (*w*) 27Apr
Dickinson, E. (*w*) 27Apr
McCulloch, N. L. (*w*) 27Apr
Oliver, R. M. (*w*) 27Apr
Parrington, T. J. (*w*) 27Apr
Thomas, P. R. (*w*) 27Apr
Torrance, A. (*w*) 27Apr
Lawrence, R. W. (*w*) 27Apr
Mandeno, G. L. (*w*) 27Apr
McKay, J. A. F. (*w*) 27Apr
Oakes, R. F. (*w*) 27Apr
Sanders, C. R. (*w*) 27Apr
Traill, J. R. (*w*) 27Apr
Wilson, C. (*w*) 27Apr
Davies, M. I. (*w*) 27Apr
Dowell, R. G. (*w*) 27Apr
Foster, F. (*w*) 27Apr
Hamilton, D. A. (*w*) 27Apr
House, W. (*w*) 27Apr
Potter, W. G. (*w*) 27Apr

1942

Sanderson, T. W. (*w*) 27Apr
Green, G. W. (*w*) 27Apr
Winch, N. E. (*w*) 27Apr
Gloster, M. J. (*w*) 30Apr
Hill, P. G. (*w*) 30Apr
McMillan, E. L. (*w*) 30Apr
Thompson, I. (*w*) 30Apr
Watson, J. R. (*w*) 30Apr
Bodien, H. E., *D.F.C.* § (*w*) 1May
Wood, R. H. (*w*) 1May
Dring, G. (*w*) 1May
Grant, K. R. (*w*) 1May
Patrick, A. H. (*w*) 1May
Tucker, W. J. H. (*w*) 1May
Maxton, G. L. § (*w*) 2May
Hopkins, H. (*w*) 2May
Donati, A. V. (*w*) 4May
Edmiston, G. McL. (*w*) 4May
Lawton, J. C. (*w*) 4May
Rutherford, D. (*w*) 4May
Round, A. (*w*) 5May
McDeivitte, C. D. S. I. (*w*) 5May
Hubbard, K. G. 6May
Minty, E. (*w*) 6May
Richards, B. A. C. (*w*) 6May
Sinclair, E. K. (*w*) 6May
Smith, G. F. (*w*) 6May
Burton, C. G. § (*w*) 8May
Bass, R .W., *A.F.M.* § (*w*) 8May
Muggeridge, C. H. (*w*) 8May
Huggins, P. S. (*w*) 8May
Hopkins, H. J. (*w*) 8May
Langdon-Davies, R. H. (*w*) 8May
Lewis, R. G. (*w*) 8May
Maynard, C. N. (*w*) 8May
Tweedale, J. (*w*) 8May
Barclay, A. B. (*w*) 8May
Viney, C. T. (*w*) 8May
Lowe, R. E. (*w*) 8May
Park, S. § (*w*) 9May
Taylor, F. A. (*w*) 9May
Urquhart, R. J. (*w*) 9May
Alfrey, R. G. (*w*) 9May
Trench, J. P. (*w*) 9May
Wreford, J. S. (*w*) 11May
Bridges, G. M. (*w*) 11May
Emerson, R. S. (*w*) 11May
Keedle, G. W. V. (*w*) 11May
Mains-Smith, P. (*w*) 11May
Mason, K. R. (*w*) 11May
Williams, P. L. R. (*w*) 11May
Humes, G. (*w*) 11May
Martin, W. J. (*w*) 11May
Quick, H. J. (*w*) 11May
Rostance, R. N. (*w*) 11May
Slater, F. M. (*w*) 11May
Pratt, R. E. (*w*) 11May
Ramson, J. L. (*w*) 11May
Stent, G. F. (*w*) 11May
Gillett, H. E. H. (*w*) 11May
Bolton, J. D. (*w*) 11May
Boulnois, D. P. (*w*) 11May
Deadman, K. C. (*w*) 11May
Foster, B. H. D. (*w*) 11May
Turner, H. A. (*w*) 11May
Woolfe, D. A. (*w*) 11May
Worts, B. H. (*w*) 11May
Patrick, P. K. W. (*w*) 11May
Buchan, J. L. (*w*) 12May
Bushell, S. C. (*w*) 12May

1949

James, W. G. (*w*) 12May
Jacobs, C. R. (*w*) 12May
Pershke, W. J. (*w*) 13May
Sumner, F. § (*w*) 14May
Hunt, D. B. (*w*) 14May
Dyke, G. O. L. (*w*) 14May
Cowman, W. B. § (*w*) 15May
Ward, L. W. G. § (*w*) 15May
Harcourt, L. V. § (*w*) 15May
Shufflebotham, R. J. (*w*) 15May
Smethurst, H. W. (*w*) 15May
Wareing, S. (*w*) 15May
Colledge, M. W. (*w*) 15May
Roughley, D. (*w*) 15May
Brayshaw, C. E. (*w*) 15May
Fletcher, R. H. (*w*) 15May
Hilton, M. G. (*w*) 15May
Phoenix, J. I. (*w*) 15May
Ritchie, W. N. (*w*) 15May
Barnett, L. O. (*w*) 15May
Randell, J. N. (*w*) 15May
Bright, J. A. (*w*) 15May
Kelley, P. J. (*w*) 15May
Hickling, P. F. (*w*) 15May
Moutray, J. H., *D.F.M.* § (*w*) 16May
Holt, J. § (*w*) 17May
Oscroft, C. A. (*w*) 17May
Singleton, J. (*w*) 17May
Connolly, H. (*w*) 17May
Heap, J. R. (*w*) 17May
Maskell, A. (*w*) 17May
Smith, T. A. (*w*) 17May
Tuckson, J. A. (*w*) 17May
Wilkins, D. C. (*w*) 17May
Graeme, D. B. (*w*) 18May
Wells, L. A. (*w*) 18May
Woodhead, E. J. (*w*) 18May
Walker, H. E. (*w*) 18May
Hay, A. J., *D.F.C.*, *B.E.M.* (*w*) 18May
Hobbs, R. S. (*w*) 18May
Raybould, E. B. (*w*) 18May
Davies, R. E. (*w*) 18May
McGaw, G. S. § (*w*) 19May
Cooper, R. A. § (*w*) 19May
Gedge, H. F. E. § (*w*) 19May
Peel, D. F. (*w*) 19May
Allen, H. G. (*w*) 19May
Jarred, C. R. (*w*) 19May
Stein, I. N. (*w*) 19May
Wilson, N. S. (*w*) 19May
Wright, R. (*w*) 19May
Albertson, A. I. (*w*) 21May
Darby, A. W. (*w*) 21May
Burke, T. A. (*w*) 21May
Rayner, H. J. § (*w*) 22May
Burton, F. M. § (*w*) 22May
Mould, E. A. (*w*) 22May
Broadhurst, L. (*w*) 23May
Flynn, C. C. § (*w*) 24May
Kemp, F. W. J. § (*w*) 24May
Bartlett, R. W. (*w*) 25May
Dunnett, W. (*w*) 25May
McManemy, A. F. (*w*) 25May
Orr, W. B. (*w*) 25May
Chance, J. N. (*w*) 25May
Goldie, H. G. (*w*) 25May
Greenwood, K. (*w*) 25May
McHarrie, D. (*w*) 25May
Salmon, R. A. V. (*w*) 25May
Edgehill, S. P. (*w*) 25May
Ellis, D. (*w*) 25May

1942

Woolley, A. W. (*w*) 27May
Chipping, D. J. (*w*) 27May
Johnston, P., *D.F.C.* (*w*) 27May
Hunt, C. D. (*w*) 27May
Webber, T. H. (*w*) 27May
Armstrong, O. M. (*w*) 28May
Hoddinott, F. W. § (*w*) 29May
Rickinson, L. A., *D.F.C.* § (*w*) 29May
Parr, L. A. (*w*) 29May
Benton, S. W. (*w*) 29May
Brookes, J. F. (*w*) 29May
Houlden, S. J. (*w*) 29May
McTurk, W. (*w*) 29May
Smith, E. D. (*w*) 29May
Young, F. C. (*w*) 29May
Redmond, B. J., *D.F.C.* (*w*) 29May
Buckland, A. T. (*w*) 29May
Godfrey, T. W. G. (*w*) 29May
Macandrew, R. C. (*w*) 29May
Skone, A. R. 29May
MacKelvie, H. W. (*w*) 30May
O'Keefe, P. F., *A.F.M.* § (*w*) 31May
Payne, H. F. § (*w*) 31May
Beach, C. J. (*w*) 31May
Stewart, A. J. H. (*w*) 31May
Le Poer Trench, J. S. (*w*) 31May
Betts, A. A. (*w*) 31May
Gifford, R. A. (*w*) 31May
Brown, J. E. (*w*) 31May
Foster, E. (*w*) 31May
Morris, H. C., *G.M.* § (*w*) 1June
Melville, A. C. (*w*) 20June

Pilot Officers.

1918

MacNab, J. A. (*ret*) § 1Apr

1939

Russell, J. S. A. § 7Mar
Chalmers, I. C. § 8Mar
Plunkett, R. P. B. § 15Apr
Palmer, J. N. § P. 16May
Hinds, J. M. ¶ 24Aug
Robertson, D. K. ‡ 26Aug
Ruffles, R. L. S. § 28Aug
Cobden, D. G. § 29Aug
Noon, A. M. T. P. 3Sept
Horrocks, D. W. 5Sept
Ebbe, A. W. L. 6Sept
Black, H. E. 25Sept
Barber, H. G. 25Sept
Flint, F. M. V. 25Sept
Jackson, A. D. (*seniority*, 26.12.37) § 26Sept
Ryder, E. J. (*seniority*, 26.12.37) 26Sept
Paterson, D. R. J. 2Oct
Burt, A. T. 11Oct
Hiel, M. R. 11Oct
Ford, H. S. P. 15Oct
Neale, R. L. P. 19Oct
MacGregor, R. B. § 21Oct
Rainier, P. H. O'C. § 23Oct
Haviland, R. H. P. 6Nov
de Labouchere-Sparling, F. A. G. F. J. § 18Nov
Masterson, H. N. § P. 18Nov
Buck, R. G. 9Dec
Bryanton, W. F. (S. *Rhodesian A.F.*) P. 23Dec

1940

Freeman, B. R. M. P. 15Jan
Cameron, E. C. J. § 17Jan
Tagg, M. R. § P. 1Feb
Peters, M. C. M. 26Feb
Bigg, E. D. A. 7Mar
Burton, K. D. P. 10Mar
Petley, E. H. § 13Mar
Easdown, H. W. P. 1Apr
Finlayson, W. D. § 13Apr
Smith, R. A. P. 28Apr
Smith, R. A. D. P. 2May

1940

Warnes, G. B. P. 14May
Grierson, J. J. § P. 16May
Punshon, J. K. § 18May
Greenman, L. H. P. 19May
Gorrie, D. G. P. 27May
Stokes, R. C. P. 2June
De Mancha, R. A. P. 8June
Douglass, R. F. B. P. 15June
Brookes, E. H. G. P. 15June
Gurteen, J. V. P. 18June
Green, R. L. § P. 19June
Prescott, T. C. P. 23June
Cox, K. H. P. 6July
Graham, L. W. P. 14July
Stewart, C. § 20July
Kerr, R. E. § P. 27July
Webster, F. K. P. 27July
Paddon, F. W. J., *A.F.C.* § P. 30July
Russell, K. R. P. 31July
Duro, H. P. 7Aug
Cooper, E. P. 10Aug
Knight, R. J. P. 16Aug
Robb, R. A. L. P. 24Aug
Adams, H. C. P. 6Sept
Lalonde, K. B. P. 13Sept
Sharp, G. G. P. 17Sept
Simpson, J. G. P. 22Sept
Bell, N. J. P. 27Sept
Roberts, F. S. P. 29Sept
Longmore, C. J. P. 30Sept
Birkett T. P. 9Oct
Watson, W. G. P. 11Oct
Abbott, E. R., *D.S.O.*, *D.F.M.* § 16Oct
Dunscombe, R. D. P. 16Oct
Jordan, W. A. P. 19Oct
Andrews, M. F. P. 27Oct
Cowling, D. M. P. 29Oct
Pringle, I. MacG. (*Capt. 16th Punjab R.*, *I.A.*) § 30Oct
Gillespy, P. R. (*Lt. 16th Punjab R.*, *I.A.*) § 30Oct
O'Brien, W. P. G. P. 31Oct
Baron, H. (*S. Rhodesian A.F.*) P. 1Nov
Mallard, J. T. L. 1Nov
Stevens, P. P. 2Nov
Nicoll, S. G. P. 3Nov
Tulley, A. C. P. 3Nov
Ward, J. H. P. 3Nov
Griffiths, J. L. P. 7Nov
Paterson, D. P. 7Nov
Franklin, J. P. P. 14Nov
Login, C. C. P. 15Nov
Hayward, A. E. P. 19Nov

1940

Freund, W. P. 19Nov
Fowler, F. R. P. 22Nov
Johnston, H. A. S. *D.F.C.* 23Nov
Riefstahl, A. R. P. 24Nov
Wood, F. E. P. 25Nov
Mounsey, E. G. (*2nd Lt.*, *R.E.* (*S.R.*)) § 27Nov
Hamilton, A. J. C. P. 29Nov
Likeman, R. H. P. 29Nov
Colyer, C. F. P. 29Nov
Brown, C. D. P. 30Nov
Lynn, J. C. P. 1Dec
Holland, W. E. P. 2Dec
Bromham, J. W. T. P. 3Dec
Prescott, E. J. P. 3Dec
Sloan, R. W. P. 3Dec
Berry, J. D. P. 6Dec
Agrell, J. D. P. 6Dec
Clark, L. A. P. 7Dec
Atkinson, J. P. 9Dec
Pullin, R. A. P. 14Dec
Lamb, T. R. § P. 17Dec
Miller, R. K. P. 22Dec
Wilson, H. P. 22Dec

1941

Wall, A. R. (*Capt. R.I.A.S.C.*) § 4Jan
Fairweather, J. S. H. (*Lt. 2nd G.R.*, *I.A.*) § 4Jan
Croker, J. P. P. 5Jan
Foord, A. H., *D.F.C.* P. 9Jan
Roscoe, N. E., *D.F.C.* P. 10Jan
Simmonds, J. E. P. 10Jan
McGregor, D. B. P. 14Jan
Herd, T. B. P. 14Jan
Le Masurier, R. S. P. 14Jan
Clarke, A. E. P. 14Jan
Walker, A. P. F. P. 14Jan
Matthews, R. H. P. 14Jan
West, F. H. S. P. 14Jan
Roberts, G. F. § P. 15Jan
Graham-Hogg, D. P. 19Jan
Harper, D. R. J. P. 19Jan
Rusbridge, R. G. C. P. 23Jan
Crampton, J. G. P. 23Jan
Brown, J. G. P. 26Jan
Bundey, G. F. P. 26Jan
Richards, M. A. P. 26Jan
Rees, L. G. M. § P. 27Jan
Berry, R. M. P. 27Jan
Walton, T. P. 29Jan
Mitchinson, H. F. P. 3Feb
Whalley, K. E. P. 7Feb
May, P. J. P. 7Feb
Humphryes, A. G. P. 9Feb
Slade, J. E. P. 10Feb
Rennie, J. A. P. 11Feb
Jones, K. M. P. 12Feb
Parker, B. J. P. 12Feb
Rawes, E. D. P. 12Feb
Henderson, H. H. (*2nd Lt.*, *E. Lan. R.*) § 15Feb
Puckridge, F. A. P. 16Feb
Barnwell, D. U., *D.F.C.* P. 16Feb
Bretell, E. G. P. 16Feb
Raw, J. F. P. 16Feb

1941

Bolton, D. M. P. 16Feb
McArthur, G. H. P. 16Feb
Harris, C. W. N. P. 16Feb
Miles, D. W. K., *A.F.C.* § 19Feb
Richardson, E., *D.F.C.* § 19Feb
White, J. C. P. 19Feb
Hinchcliffe, W. E. P. 19Feb
Westcott, J. G. P. 19Feb
Laughton, M. F. S. § P. 21Feb
Bickerdike, H. F. P. 22Feb
Fisher, G. P. 22Feb
Stout, R. E. P. 22Feb
Walters, J. S. P. 22Feb
Maling, I. A. V. P. 22Feb
Whitamore, W. M. P. 22Feb
Jacob, E. H. P. 23Feb
Livingstone, T. P. 23Feb
O'Donovan, M. P. 27Feb
Reid, O. J. P. 5Mar
Kenny, P. N. P. 5Mar
Feilding, H. R. P. 5Mar
Rumbold, P. A. S. P. 5Mar
Kennedy, D. C. P. 5Mar
Kinmouth, M .W. P. 6Mar
Tuckfield, K. M. P. 6Mar
Walker-Smith, F. R. P. 6Mar
Davies, L. S. P. 7Mar
Ridgway, E. R. P. 7Mar
Clough, J. H. (*2nd Lt., W. Yorks R.*) § 8Mar
Devenish, A. D. E. (*2nd Lt., R.A.*) § 8Mar
Green, J. B. (*2nd Lt., R.A.*) 8Mar
Huggins, R. (*2nd Lt., R.A.*) § 8Mar
Mockridge, G. A. (*2nd Lt., R.A.*) § 8Mar
Pickett, A. C. (*2nd Lt., Dorset R.*) 8Mar
Hall, B. J. D. P. 8Mar
Gummer, M. R. P. 9Mar
Orton, R. H. P. 9Mar
Butler, C. F. P. 9Mar
Franks, T. P. 9Mar
Macdougall, D. O. P. 9Mar
Mackay, A. W. P. 9Mar
Mayer, L. F. C. P. 9Mar
Minett, J. F. P. 9Mar
Procter, F. D. P. 9Mar
Sherley-Price, M. H. P. 9Mar
Forrest, J. D. P. 10Mar
Fulford, D., *D.F.C.* P. 11Mar
Mitchell, R. A. P. 12Mar
Woodroffe, I. K. P. 12Mar
Smith, P. F. P. 14Mar
Cragg, B. P. 14Mar
Thomas, R. A. P. 15Mar
Hutton, J. C. P. 16Mar
Franklin, R. T. P. 16Mar
Hemingway, K. G. P 19Mar
Phillips, E. R. P. 19Mar
Powell-Harper, G. P. 21Mar
Woodsend, P. K. P. 23Mar
Duval, H. P. P. 23Mar
Higson, D. C. P. 23Mar
Edghill, D. F. K., *D.F.C.* § P. 26Mar
Roxburgh, I. D. P. 26Mar
Atkinson, D. L. P. 27Mar
Craxton, L. V. P. 27Mar
Cullen, A. D. P. 1Apr

1941

Macdonald, W. L. P. 1Apr
Deverill, E. A., *D.F.C., D.F.M.* § P. 2Apr
Schofield, C. R. B. P. 2Apr
Mole, A. B. P. 2Apr
Mayger, C. D. P. 2Apr
Cowland-Cooper, D. D. P. 2Apr
Harvey, L. P. 2Apr
Keel, P. U. P. 2Apr
Millson, A. E. P. 3Apr
Albrecht, V. M. P. 3Apr
Bruce, E. A. G. C. P. 3Apr
Robertshaw, H. B. P. 3Apr
Small, C. N. P. 3Apr
Challis, A. J. P. 6Apr
Tillard, J. N. P. 7Apr
Spencer, E. H. P. 9Apr
Wilson, T. I. R. P. 9Apr
Stevenson, J. C., *D.F.C.* P. 9Apr
Crossley, D. M., *D.F.C.* P. 10Apr
Davis, S. P. P. 11Apr
Imeson, G. A. D. P. 11Apr
Palmer, R. H. P. 11Apr
Preston, A. R. P. 11Apr
Harrison-Yates, H. P. P. 11Apr
Maclachlan, G. B. P. 11Apr
Bartlett, J. P. P. 13Apr
Brown, L. W. P. 13Apr
Crudden, T. F. J. P. 13Apr
Hardie, W. D. C. P. 13Apr
Page, D. P. 13Apr
Thomas, C. P. 13Apr
Brown, R., *D.F.M.* § 16Apr
Willits, W. E., *D.F.M.* § P. 16Apr
Harding, F. P. 17Apr
Hall, C. P. P. 17Apr
Timmis, J. A. P. 17Apr
Sellick, E. T., *D.F.C.* § P. 18Apr
Berry, W. B. (*2nd Lt., R.A.*) § 19Apr
Gibb, A. G. (*2nd Lt., H.L.I.*) § 19Apr
Ward, P. T. (*2nd Lt., R.A.*) § 19Apr
Eager, K. R. W. P. 20Apr
Heyworth, A. J., *D.F.C.* P. 20Apr
Knox, V. D. P. 20Apr
Stewart, W. P. 20Apr
Tannahill, J. S. P. 20Apr
Porter, A. R. P. 20Apr
Keith, G. M. § P. 22Apr
McEvoy, P. N. § P. 23Apr
Johansen, E. U. P. 23Apr
Krogsbol, G. P. 23Apr
Shand, I. H. R. P. 23Apr
Taylor, G. G. K. P. 23Apr
Thomson, I. R. P. 23Apr
Dickson, C. C. P. 23Apr
Simpson, K. M. P. 23Apr
Hayes, R. W. S. P. 23Apr
Smith, B. O. P. 23Apr
Jenvey, E. C. P. 23Apr
Goldston, J. R. P. 23Apr
Dames, G. L. P. 23Apr
Mascall, A. L. P. 23Apr
Milne, G. K. T. P. 23Apr
Shore, G. G. P. 23Apr
Simpson, A. W. P. 23Apr
Williams, A. E. B. P. 23Apr
Brady, N. S. § P. 24Apr
Dobson, P., *D.F.C.* P. 24Apr

1941

Atkinson, R. P. 24Apr
Griffiths, W. L. P. 24Apr
Halliday, P. J. P. 24Apr
Hancock, J. D. P. 24Apr
Evans, L. N. P. 24Apr
Hawkins, J. D. P. 24Apr
Knight, H. P. 24Apr
Shillitoe, P. G. P. 24Apr
Shuttleworth, H. R. P. 24Apr
Moulton, L. H., *D.F.C.*, P. 26Apr
Leslie, J. A. P. 26Apr
Bennett, L. P. 26Apr
Deverill, J. J. P. 26Apr
Kitching, E. G. P. 26Apr
Roberson, G. P. P. 26Apr
Roblin, H. P. P. 26Apr
Champion, S. F. P. 26Apr
Garton, G. W. P. 26Apr
Way, B. W. § P. 27Apr
Moon, H. H. P. 27Apr
Shore, E. H. L. P. 27Apr
Surman, J. C. P. 27Apr
Thorne, A. E. J. P. 27Apr
Graves, J. R. C. H. P. 27Apr
Moore, W. D. P. 27Apr
Stretton, J. C. P. 27Apr
Tofield, G. L. P. 27Apr
Morgan, H. B. P. 27Apr
Brown, A. P. 27Apr
Whitby, A., *D.F.M.* § P. 1May
Noble, W. G. § P. 1May
Sherwood, A. R. § P. 1May
Stein, D. M. P. 1May
Kitto, F. E. A. P. 1May
Lovett, S. W. P. 1May
Shand, D. R. A. R P. 1May
Spelding, J. P. 1May
Stewart, R. J. B. P. 1May
Wagner, A. D. P. 1May
Allen, G. P. 4May
Barnes, J. M. P. 4May
Bishop, N. E. P. 4May
Hubbard, J. N. P. 4May
Lawrence, D. G. P. 4May
Morton, J. P. 4May
Rosser, T. N. P. 4May
Scholes, J. F. P. 4May
Shepherd, E. D. A. P. 6May
Amey, J. W. T. P. 6May
Daniels, P. E. P. 6May
Johnson, G. B. P. 6May
Manser, L. T. P. 6May
Owen, J. H. Y. P. 6May
Wallington, L. G. R. P. 6May
Williams, N. M. P. 6May
Lofthouse, C. J. *D.F.C.* P. 6May
Brown, P. § P. 8May
Elliott, F. P. 8May
Busbridge, J. A. P. 8May
Butterfield, W. R. P. 8May
Crackanthorp, G. R. P. 8May
Johnson, R. P. P. 8May
Newman, D. G. P. 8May
Pickstone, H. W. P. 8May
Thirtle, B. P. 8May
Speller, P. W. P. 8May
Johnson, J. H. P. 9May
Wardman, J. E. P. 9May
Cundy, F. S. P. 9May
Nixon, J. W. P. 9May

1941

Stealey, D. W. T. P. 9May
Hunter, A. S. P. 9May
Belfield, G. P. 11May
Davy, F. R. P. 11May
Iles, D. S. P. 11May
Smith, R. P. P. 11May
Wraight, N. W. P. 11May
Blythe, A. C. P. 11May
Fitzgerald, J. F. P. P. 11May
Heptinstall, J. V. P. 11May
Kelvin, H. D. P. 11May
Organ, D. B. P. 11May
Reynolds, P. P. 11May
Ward, J. E. P. 11May
White, J. E. P. 11May
Langley, R. P. 11May
MacCormac, J. W. D. P. 11May
Marriott, E. P. W. P. 11May
Mather, J. A. P. 11May
Searby, A. L. P. 11May
McCuaig, D. K. P. 11May
Mathews, J. O. P. 11May
Getteman, R. N. R. P. 11May
Jacobs, T. F. P. 11May
Stooke, G. M. P. 11May
Wood, T. R. R. P. 11May
Young, J. P. 11May
Hibell, A. J. P. 11May
Jones, E. R. P. 11May
Khan, M. M. P. 11May
Mackie, A. C. L. P. 11May
Bates, R. G. P. 12May
Brittlebank, G. F. P. 12May
Chetwynd-Staplyton, M. R. J. P. 12May
Dennehey, J. R. D. P. 12May
Haddow, A. R. P. 12May
Halbeard, G. R. P. 12May
Morrison-Jones, C. R. P. 12May
Ellis, W. B. P. 12May
Miller, I. E. P. 12May
Mountjoy, L. J. § P. 15May
Prince, F. E. F. § P. 15May
Fegan, J. S. V. P. 15May
Campbell, I. G. P. 15May
Arnot, A. J. P. 15May
Berkeley-Hill, O. W. H. P. 15May
Colvin, M. A. P. 15May
Lazenby, C. H. P. 15May
Reed, S. J. P. 15May
Tatham, B. T. P. 15May
Ordish, C. B. P. 15May
Brown, H. L. P. 15May
Fisher, J. F. P. 15May
Forrester-Paton, I. G. P. 15May
Hutt, D. F. P. 15May
Methven, W. R. P. 15May
Nimmo, N. D. P. 15May
Wise, W. A. P. 15May
Halliday, G. N. P. 15May
King, J. A. § P. 17May
Pettitt, V. G. P. 17May
Sweeting, R. F. P. 17May
Hodgson, V. H. C. P. 17May
Sorby, C. D. V. P. 17May
Skinner, W. M., *D.F.M.* P. 17May
Hoskins, J. H. P. 17May
Galyer, J. H. P. 17May
Hall, F. P. 17May
Marshall, J. R. V. P. 17May
Arnold-Boakes, S. L. P. 17May

1941

Roberts, N. F. P. 17May
Shepherd, J. R. P. 17May
Abram, J. P. 17May
Bedford, H. E. P. 17May
Gwynn, A. L. P. 17May
Hartley, J. M. P. 17May
Ralston, I. P. 17May
Sides, B. P. 17May
Simmons, R. G. P. 17May
Barnard, A. E. B. P. 17May
Cowan, E. R. P. 18May
Dobson, K. W. P. 18May
Howson, G. B. P. 18May
Mackenzie, K. C. P. 18May
Pegram, R. D. P. 18May
Spary, P. B. G. P. 18May
Turner, A. de M. P. 18May
Bownas, H. C. P. 18May
Grierson Jackson, M. W. P. 18May
Binsted, G. D. P. 19May
Hill, N. J. G. P. 19May
Kelly, W. § 20May
Welch, W. A. P. 21May
Ashby, R. W. P. 21May
Hatfield, C. F. P. P. 21May
Goldsnith, N. E., *D.F.C.* P. 21May
Hore, E. V. P. 21May
Macfarlane, W. McI. P. 21May
Owen, C. D. § P. 22May
Lauderdale, V. F. P. 22May
Masters, E. A., *D.F.C.* P. 22May
Major, K. A. § P. 24May
Rasleigh, J. P. 25May
Ford, C. G. P. 25May
Graham, M. P. 25May
Beatson, W. G. C. P. 25May
Bromiley, J. L. P. 25May
Grant, H. P. 25May
Hill, G. H. P. 25May
Robinson, W. S. P. 25May
Souter, W. McD. P. 25May
Barrier, R. N. P. 25May
Craig, J. § P. 27May
Wells, J. C. § P. 27May
Chubb, W. S. § P. 27May
Lashbrook, W. I., *D.F.M.* § P. 27May
Balchin, B. J. § P. 27May
Bonner, E. F. P. 27May
McCombe, A. Y. McC. P. 27May
Bailey, G. J. P. 27May
Baker, D. T. P. 27May
Daly, G. A. P. 27May
Hickin, D. E. P. 27May
Josling, N. H. § P. 29May
Clarkson, V. J. P. 29May
Cochrane, D. N. P. 29May
Cooper, D. E. P. 29May
Pearson, M. L. P. 29May
Reeves, K. T. P. 29May
Sanderson, H. J. P. 29May
Waite, G. F. J. P. 29May
Williams, A. L. P. 29May
Anderton, W. P. 29May
Aytoun, R. P. 29May
Bance, R. A. P. 29May
Beet, C. H. P. 29May
Chrystal, J. T. P. 29May
Churcher, R. G. P. 29May
Gibson, B. D. C. P. 29May

1941

Holden, N. P. 29May
Hunter, D. C. P. 29May
Morgan, F. J. A. P. 29May
Runnacles, P. R. M. P. 29May
Shackleton, H. L. P. 29May
Tandy, E. O'C. P. 29May
Underwood, H. S. L. P. 29May
Hampson, T. E. P. 29May
Verney-Cave, *The Hon.* A. J. P. 29May
Faulks, D. K. de G. P. 30May
Barnes, W. G., *D.F.C.* P. 1June
Browne, C. D. A. P. 1June
Downing, A. J. P. 1June
Foxall, W. G. P. 1June
de Normanville, P. B. P. 1June
Kenny, J. H. P. 1June
Sluggett, C. E. P. 1June
Tudor, W. P. P. 1June
Widdup, S. P. 1June
Smith, W. J. P. 1June
Cave, R. J. P. 1June
Cockbain, S. L. P. 1June
Goodfellow, R. P. 1June
Richards, L. W. P. 1June
Wheeler, P. J. P. 1June
Coke-Kerr, W. H. P. 1June
Bates, G. D. P. 1June
Archer, C. B. P. 1June
Sneezum, G. J. P. 1June
Gilpin, G. P. 1June
Donson, J. A. P. 1June
Payne, W. G. § P. 2June
Bessey, J. C. P. 2June
Jenkins, P. R. E. (*Lt. The Queen's R.*) § 4June
Keates, P. A. R. § P. 5June
Phillips, B. N. § P. 5June
Way, S. D. § P. 5June
Maggs, P. T. H. § P. 5June
Evans, W. R. P. 5June
Hughes, C. G., *D.F.M.* P. 5June
Metcalf, L. W., *D.F.C.* P. 5June
Marshall, W. S. P. 5June
Bonnar, N. J. P. 5June
Matthewman, D. L., *D.F.C.* P. 5June
Ongley, W. K. § P. 8June
Gulliver, T. G. H. P. 8June
Langley, A. O. P. 8June
McClelland, W. R. M. P. 8June
Millbank, R. E. P. 8June
Rawstone, J. E. R. P. 8June
Rutherford, N. B. P. 8June
Scoffield, T. J. P. 8June
Tye, J. R. P. 8June
Brandreth, G. A. W. P. 8June
Bull, E. J. P. 8June
Clarke, L. P. 8June
Farrington, S. T. P. 8June
McCrorie, T. F. P. 8June
Rose, M. C. P. 8June
Martin, R. P. 8June
Webb, A. A. P. 8June
Wykes, B. P. 8June
Gardner, R. G. P. 9June
Langton, R. T., *D.F.M.* § P. 10June
Anstie, J. A. P. 10June
Birch, D. F. P. 10June
Holmes, R. T. P. 10June
Thornton-Hall, K. D. P. 10June

1941

Baker, E. T. P. 10June
Batchelar, E. P. 10June
Smith, G. H. S. P. 10June
Wilson, J. A. P. 10June
Rees, R. D. P. 10June
Swain, A. P. 10June
Bland, B. J. P. 10June
Brown, G. H. P. 10June
Davis, E. B. P. 10June
Kinsey, R. P. 10June
Lowe, P. W. P. 10June
Malins, L. A. P. 10June
Mitchell, J. V. C. P. 10June
Baxter, S. L. P. 10June
Woolass, R. S. P. 10June
Saxby, L. C. P. 11June
Adcock, C. H. P. 11June
Cordy, E. C.L., *D.F.C.* P. 11June
Guy, F. W. P. 11June
Jaggard, R. G. D. P. 11June
Schaefer, P. C. P. 11June
Haslett, F. S. P. 11June
Hearn, R. V. P. 11June
Lee, D. S. P. 11June
Menelaws, J. R. D. P. 11June
Grant, J. G. P. 11June
Hemsley, A. H., *A.F.C.* § P. 12June
Jones, A. P. P. 12June
Callender, C. F. P. 12June
Henderson, H. D. C. P. 12June
Sellar, G. M. P. 12June
Towler, W. B. P. 12June
Jones, E. R. P. 12June
Earthrowl, C. H. P. 12June
Horner, F. G. P. 12June
Van Arenberch, L. A. C. P. 13June
Cann, P. N. P. 13June
Cowsill, T. P. P. 13June
Cole, F. M. P. 13June
Beard, J. P. 14June
Burton, G. P. 14June
Golding, W. R. P. 14June
Eva, B. L. P. 14June
Lewis, F. D. P. 14June
Snedden, J. C. P. 14June
Harris, W. H. P. 14June
Laverton, J. P. 14June
Marshall, C. C. P. 14June
Morton, R. V. P. 14June
Macwatt, I. F. P. 14June
Reed, R. R. P. 14June
Stevenson, R. B. P. 14June
Curtis, F. R. P. 14June
White, L. W. P. 14June
Williams, R. G. P. 14June
Woodhouse, H. W. P. 14June
Wray, C. V. P. 14June
Bomford, P. H. P. 14June
Bretherton, D. B. P. 14June
Mumford, R. M. P. 14June
Dewhirst, J. A. § P. 15June
Thomas, W. H. P. 15June
Daniell, K. V. P. 15June
Holder, A. K. C. P. 15June
Horsley, H. W. P. 15June
Howes, G. M. P. 15June
Markham, J. P. 15June
Sellix, E. P. 15June
Smith, G. M. P. 15June
Fraser, I. M. P. 15June
Anderson, J. D. P. 15June
Beadle, J. F. P. 15June

1941

Bury, E. M. P. 15June
Doble, M. E. P. 15June
Mason, L. M. P. 15June
Parker, D. S. P. 15June
Williams, B. H., *D.F.C.* P. 15June
Hammond, D. V. C. P. 15June
Nichols, A. H. P. 15June
Sewell, J. F. P. 15June
Jepps, E. N. P. 16June
Forshaw, J. C. N. P. 16June
Ouin, C. K. P. 16June
Urquhart, W. M. R. R. P. 16June
Griffiths, N. J. § P. 17June
Jeffery, R. J. § P. 17June
Main, E. A. § P. 17June
Carson, M. F. P. 17June
Cockroft, J. N. P. 17June
Crombie, J. D. P. 17June
Cryer, G. E. P. 17June
Martin, H. B. P. 17June
Moore, C. G. P. 17June
Rayne, R. N. P. 17June
Robson, J. A. P. 17June
Waite, R. T. P. 17June
Willson, K. B. P. 17June
Woodstock, F. W. P. 17June
Buchannan, N. P. 17June
Carroll, H. B. P. 17June
Cooper, T. N. P. 17June
Dawson, P. P. 17June
Dickenson, M. E. S. P. 17June
Dow, A. B. P. 17June
Grant, D. A. P. 17June
Debnan, H. J. H. P. 17June
Simco, D. C. P. 17June
Bland, G. R. P. 17June
Greenaway, W. J. H. P. 17June
Kent, D. W. P. 17June
Griffiths, D. G. P. 18June
Maltin, M. F. A. P. 18June
Day, G. C. § P. 19June
Hall, G., *D.F.C.* § P. 19June
Ottewill, P. G. § P. 19June
Wedd, W. B. Van N. 19June
Beatty, M. A. P. 19June
Lowry, N. F. P. 19June
Boxall, C. F. P. 19June
Davis, B. L. P. 19June
Evans, L. F. P. 19June
Graves, M. A., *D.F.C.* P. 19June
Marshall, E. L. P. 19June
Parkes, J. B. P. 19June
Prince, R. A. P. 19June
Shillitoe, J. B. P. 19June
Short, R. F. P. 19June
Soga, D. G. P. 19June
Tucker, R. P. P. 19June
Wilson, J. W. H. P. 19June
Ward-Smith, P. P. 19June
Kaye, F. G. P. 19June
Cordell, H. A. P. 19June
Monk, J. W. P. 19June
Taylor, N. P. 19June
Bacon, E. A. H. § P. 21June
Betts, W. A. § P. 21June
Nutter, R. C. § P. 21June
Miller, W. 21June
Shaw, N. H. P. 21June
Fowler, J. E. P. 22June
Rowland, S. P. 22June
Black, A. W. P. 22June
Blackwell, R. R. P. 22June
Kingsford, R. S. P. 22June

1941

Mitchener, C. P. 22June
Norfolk, H. P. 22June
Onley, R. C. P. 22June
Raymond, G. W. P. 22June
Regester, P. P. 22June
Smith, D. T. P. 22June
Smith, W. T. P. 22June
Taylor, W. J. P. 22June
Whittingham, J. A. P. 22June
Gwilliam, C. W. P. 22June
Bainbridge, R. T. P. 22June
Bryan, J. M. P. 22June
Harvey, P. P. 22June
Haines, G. J. P. 22June
Yeoman, H. P. 22June
Austin, C. W. S. P. 24June
Scutt, S. L. P. 24June
Smyth, R. J. V. P. 24June
Wright, J. D'A. P. 24June
Wyatt, K. W. P. 24June
Howard, C. J. G. P. 24June
Dowdell, E. F. P. 24June
Houston, R. P. 24June
Whittaker, L. A. J. P. 24June
Collenette, D. B. P. 24June
Dickman-Wilkes, W. E. P. 24June
Wales, C. A. P. 24June
Webb, W. A. P. 24June
Wilcox, A. R. P. 24June
Morris, L. G. P. 24June
Hammond, E. C. P. 24June
Hatherly, G. L. P. 24June
Hopwood, H. C. P. 24June
Stephen, D. A. P. 24June
Sasson, T. A. D. P. 25June
Valters, R. W. P. 25June
Kelsey, H. C. P. 25June
Steere, H., *D.F.M.* § P. 26June
Carr-Lewty, R. A. § P. 26June
Hewlett, C. R. P. 26June
Mitchell, D. C. P. 26June
Abraham, G. G. P. 26June
Baker, D. A. P. 26June
Baker, J. H. A. P. 26June
Davey, G. F. P. 26June
Hayes, R. L. P. 26June
Holland, C. T. P. 26June
Kaschula, T. L. P. 26June
MacLagan, G. P. 26June
Monson, W. H. P. 26June
Moss, V. P. 26June
O'Brien, M. W. P. 26June
Wheaton, R. S. P. 26June
Rickaby, F. A. P. 26June
Hillman, E. A. J. P. 26June
Cowin, H. H. P. 26June
Gulland, J. F. P. 26June
Mulholland, C. A. P. 26June
Young, S. W. P. 26June
Chandler, H. H., *D.F.M.* P. 26June
Hilton, H. M. P. 26June
Farr, B. E. P. 26June
Vlasto, M. P. 26June
Farmer, M. H. § P. 27June
Whyard, R. D. P. 27June
McPhee, T., *D.F.M.* P. 27June
Staples, T. N. P. 27June
Bristow, A. N. P. 27June
Hart F. G. P. 27June
Taylor, J. M. P. 27June
Allen, P. F., *D.F.C.* P. 27June
Cook, B. G., *D.F.M.* P. 27June

1941

Twist, W. H.	P.	27June
Caunt, A. S.	P.	27June
Newberry, T. W. §	P.	28June
Barraclough, S. M. §	P.	28June
Eagles, A. J. C. §	P.	28June
Sly, E. F., *A.F.M.* §	P.	28June
Richards, G.	P.	28June
Beardsley, R. A., *D.F.C.*	P.	28June
Healy, T. W. R.	P.	28June
Blackwell, L. R.	P.	28June
Walters, H. J.	P.	28June
Beadman, S. F.	P.	28June
Snowden, E. G.	P.	28June
Thomson, R. R.	P.	29June
Anderson, J. C. B.	P.	29June
Atkinson, D. T.	P.	29June
Batten, C.	P.	29June
Dobie, I. A.	P.	29June
Killpack, C. G.	P.	29June
Miller, C. W. C.	P.	29June
Rail, W. D.	P.	29June
Sturgess, H. J. S.	P.	29June
Dawson, A. G.	P.	29June
White, R. T. C.	P.	29June
Whamond, W. N.	P.	29June
Kenwrick-Cox, C. D.	P.	29June
Wheeler, L. H.	P.	29June
Stewart, I. P.	P.	29June
Banham, D. De B.	P.	1July
Burbridge, B. A.	P.	1July
Chester, S.	P.	1July
Pope, F. N.	P.	1July
Roberts, E. R. A.	P.	1July
Rowland, A. A. N.	P.	1July
Samuel, A. C. I.	P.	1July
Seammen, J. O.	P.	1July
Sloan, F. D. M.	P.	1July
Sutehall, P.	P.	1July
Towler, J. H.	P.	1July
Waddington, G. E.	P.	1July
Cameron, A. J. M.	P.	1July
Rollo, A. A., *A.F.C.* §	P.	2July
Bellinger, P. M.	P.	2July
Harris, D. M.	P.	2July
Moncreiff, F. H. W.	P.	2July
Ryde, D. R.	P.	2July
Tovey, R. S.	P.	2July
Ross-Magenty, D. M.	P.	2July
Haigh, D., *D.F.M.* §	P.	3July
Smith, R. A. H. §	P.	3July
Caen, L. G.	P.	3July
Carr, R. M.	P.	3July
Samuel, J. O. C.	P.	3July
Smith, G. A.	P.	3July
Thane, C. S.	P.	3July
Thomas, R. H. P.	P.	3July
Alcock, D. C. R.	P.	3July
Body, G. D.	P.	3July
Frow, B. G.	P.	3July
Little, A. G.	P.	3July
Marriner, J.	P.	3July
Muirhead, J. P.	P.	3July
Phillips, R. H.	P.	3July
Woollock, S.	P.	3July
Meyer, R. H. R.	P.	3July
Russell, T. R.	P.	3July
Beales, A. J.	P.	3July
Clark, K. N.	P.	3July
Cowsley, A. C. W.	P.	3July
Dennehy, C. M.	P.	3July
Galbraith, I. S.	P.	3July
Gilliland, W. H.	P.	3July

1941

Mason, J. L.	P.	3July
Pickering, R. C.	P.	3July
Rawlinson, H.	P.	3July
Walsh, L. N.	P.	3July
Watson, P. H.	P.	3July
Appleby, S. E.	P.	3July
Bennett, A. H. A. E.	P.	3July
Bunbury, J. S.	P.	3July
Davey, A. J.	P.	3July
Davies, E. A.	P.	3July
Davis, H. P.	P.	3July
Evans, J.	P.	3July
French, M. B.	P.	3July
Herford, M. F.	P.	3July
Hodgson, J.	P.	3July
Holloway, J. W.	P.	3July
Horner, R. D.	P.	3July
Hornsey, P. W. W.	P.	3July
Jeffreys, G. S.	P.	3July
Jordan, R. S.	P.	3July
Kemp, F. J.	P.	3July
Kennard, W. D.	P.	3July
Lovell, A. T.	P.	3July
Lea, A. E.	P.	3July
Macleod, J. B.	P.	3July
Marshall, B. B.	P.	3July
Mitchell, P. C.	P.	3July
Moorehouse, H. B.	P.	3July
Perry, R. S.	P.	3July
Pruden, D. H.	P.	3July
Shackleton, W. C.	P.	3July
Tancred, A. T. L.	P.	3July
Taylor, A. J.	P.	3July
Traylor, N. F.	P.	3July
Vincent, P. W.	P.	3July
Wakeford, J. A.	P.	3July
Furlong, O. H.	P.	3July
Bennitt, N. A.	P.	4July
Fraser, R. I.	P.	4July
Hampson, J. R.	P.	4July
Harrison, W. D.	P.	4July
Hodges, M. R.	P.	4July
Maygothling, G. J.	P.	4July
Pilley, E. F.	P.	4July
Sidebottom, J. D. N.	P.	4July
Simpson, J. G.	P.	4July
Squire, J. F. A.	P.	4July
Stratford, J. G.	P.	4July
Cooper, J. G.	P.	4July
Gill, F. C.	P.	4July
Dobson, J. A.	P.	5July
Leggate, D. F.	P.	5July
Brown, P. G.	P.	5July
Burton, J.	P.	5July
Milnes, A. H.	P.	5July
Tuckwell, J. R.	P.	5July
Burgess, D. W.	P.	5July
Greenhalgh, P.	P.	5July
Stock, J. F.	P.	5July
White, H. W.	P.	5July
Winchester, K. F. J.	P.	5July
Morisse, A. W. R.	P.	5July
Plumstead, L. J.	P.	5July
Stringer, R. G.	P.	5July
Lilley, N. E. O.	P.	5July
Langston, S. A. D.	P.	5July
Turner, R.	P.	6July
Charlesworth, A. M.	P.	6July
Crossley, J. L.	P.	6July
Macdonald, K. F.	P.	6July
Poulter, V. G.	P.	6July
Grundy, D.	P.	9July
Medley, H. R. H.	P.	9July
Sharp, E. G.	P.	9July

1941

Gardner, A. G.	P.	9July
Jowling, F. E. W.	P.	9July
Lopes, D. H. De P.	P.	9July
Rank, J. Mc A.	P.	9July
Harmer, B. H.	P.	9July
Hedley, O. M.	P.	9July
Johnson, F. S.	P.	9July
Muller-Rowland, J. S. R.	P.	9July
Muller-Rowland, S. R.	P.	9July
Winter-Taylor, F. P.	P.	9July
Becker, B. C.	P.	9July
Rolls, K. C.	P.	9July
Small, J.	P.	9July
Woods, H. S.	P.	9July
Brown, A. A.	P.	9July
Mackay, W. J. A.	P.	9July
Ormerod, J. A.	P.	9July
Stevens, C. V. S.	P.	9July
Barnes, N. J.	P.	9July
Callaghan, G. B.	P.	9July
Mills, I. R. A.	P.	9July
Quarendon, R. M.	P.	9July
Currie, M.	P.	9July
Loam, J. L.	P.	9July
McLaren, A. A.	P.	9July
Chater, T. G. G.	P.	9July
Adams, D. §	P.	10July
Roberts, G. §	P.	10July
Goodwin, P. R.	P.	10July
Blight, P. H. G.	P.	10July
Jameson, T. S.	P.	10July
Davies, H. J.	P.	10July
Young, A. B.	P.	10July
Stiles, H.	P.	10July
Creswell, E. K.	P.	10July
Grimston, *Hon.* B.		11July
Proudlove, D. E.	P.	11July
Ryde, A. H. L.	P.	11July
Cowing, H. A.	P.	11July
Mason, F. C.	P.	11July
Rowe, J. H. R.	P.	11July
Allardyce, G. R. S.	P.	11July
Allison, G. E.	P.	11July
Burton, H.	P.	11July
Collis, R. T. H.	P.	11July
Street, H. W.	P.	11July
McCutchion, L. H.	P.	11July
Rix, D. A. §	P.	12July
Lea, H. D. §	P.	12July
Gasper, C. M.		12July
Bush, B. M.	P.	12July
Holroyd, W. B.	P.	12July
Candler, F. C. A.	P.	12July
Carter, D. J.	P.	12July
Colston, B. P.	P.	12July
Crerar, D. J. A.	P.	12July
Davison, M. M.	P.	12July
Downey, F. S.	P.	12July
Rice, G. J.	P.	12July
Scargill, L. H.	P.	12July
Sharman, R. F. C.	P.	12July
Tremlett, E. M. T.	P.	12July
Talbot, B. H.	P.	12July
Evans, A. H.	P.	12July
McKeand, G.	P.	12July
Payne, W. L.	P.	12July
Johnson, R. K. H.	P.	12July
Marshall, T. B.	P.	12July
Kilsby, A. E.	P.	12July
Winter, W. M. E.	P.	12July
Sladen, A. I.	P.	12July
Andrews, K. H.	P.	12July
Edward, T. E.	P.	12July

1941

Frampton, G. H. P. 12July
Fry, A. B. P. 12July
Hartley, H. S. P. 12July
Partridge, C. S. P. 12July
Whalley, H. S. P. 12July
Woodley, A. E. P. 12July
Gaynor, D. M. P. 12July
Bennett, C. V. P. 12July
Chiswell, P. S. J. P. 12July
Currie, J. A. P. 12July
Falconer, J. B. P. 12July
Billing, G. J. H. P. 12July
Butcher, A. L. P. 12July
Powell, B. A. P. 12July
Reid, A. K. M. P. 12July
Green, D. L. P. 12July
Sayers, E. H. P. 12July
Swarbrick, R. F. J. P. 12July
Kersey, W. S. P. 12July
Rathbone, H. P. 12July
Peele, H. D. P. 12July
Oakley, F. H. P. 12July
Sellers, J. N. P. 12July
Ball, J. P. § P. 16July
White, A. C. § P. 16July
Brilliant, H. C. § P. 16July
Marshall, J. F. P. 16July
Johnson, C. P. 16July
Nisbett, A. V. P. 16July
Beaumont, W. H. C. P. 16July
Clarke, F. R. P. 16July
Hale, A. M. P. 16July
Le Bas, M. H. P. 16July
Berry, T. W. P. 16July
Farrally, J. P. 16July
Smithson, R. § P. 17July
Cox, D. G. S. R. P. 17July
Macdonald, C. R. P. 17July
Sturmy, F. W. P. 17July
Slade, J. W. P. 17July
Chadwick, D. F. P. 17July
Hetherington, E. L. P. 17July
Matthews, I. W. P. 17July
Blanks, T. V. G. P. 17July
Priestley, G. D. P. 17July
Greenup, D. R. § P. 18July
Kay, D. P. 18July
Featherby, H. F. P. 18July
Macdonnell, G. W. P. 18July
Harrison, G. W. P. 18July
Aslin, D. J. P. 18July
Brown, H. E. P. 18July
Fox, C. W. P. 18July
Moore, A. R. P. 18July
Taplin, P. P. 18July
Taylor, D. A. P. 18July
Limbrey, D. H. P 18July
MacBean, J. I. P. 18July
Tomley, E. G. S. P. 18July
Knowles, R. L. § P. 19July
White, R. A. C. de C., *D.F.M.* § P. 19July
Hayward, D. § P. 19July
Craig, W. C. E. § P. 19July
Goule, H. W. § P. 19July
Macfarlane, D. P. 19July
Anderson, D. V. P. 19July
Booth, J. F. P. 19July
Charlton, K. A. P. 19July
Edwards, F. F. J. P. 19July
Quine, P. P. 19July
Rotherham, F. A. R. P. 19July
Steele, W. E. P. 19July
Taylor, W. P. 19July

1941

Griffin, W. M. R. P. 19July
Castle, R. B. P. 19July
Crimp, D. S. L. P. 19July
Phelps, A. I. P. 19July
Steer, N. J. P. 19July
Walters, I. B. P. 19July
Webb, H. J. L. P. 19July
Wickham, A. T. P. 19July
Caldwell, H. C. P. 19July
Heaton, R. D. P. 19July
Heywood, P. P. 19July
Hodges, R. T. P. 19July
Large, W. J. P. 19July
Lines, W. P. P. 19July
McCarroll, W. P. 19July
Oldfield, K. S. P. 19July
Pugson, P. T. E. P. 19July
Snow, J. M. P. 19July
Southgate, H. W. P. 19July
Thomas, R. H. P. 19July
Aitkenhead, R. C. P. 19July
Ballauff, T. P. 19July
Banwell, A. C. P. 19July
Beaumont, G. L. P. 19July
Bolton, F. A. P. 19July
Brockman, R. N. P. 19July
Charlton, W. F. D. P. 19July
Cheetham, A. F. P. 19July
Dobie, P. N. P. 19July
Esling, P. W. P. 19July
Gardener, K. R. P. 19July
Harding, A. G. E. P. 19July
Young, W. H. P. 19July
Gardner, A. de F. P. 19July
Bancroft, H. G. P. 19July
Davies, N. C. P. 19July
Marks, R. H. § P. 20July
Meadowcroft, S. D. P. 20July
Leyshon, M. P. 20July
Searle, D. B. P. 20July
Bogle, C. R. P. 21July
Dann, J. P. 21July
Henderson, J. A. P. 21July
Levett, G. R. P. 21July
Martin, G. W. P. 21July
Scott, G. G. P. 21July
Allen, D. C. B. P. 23July
Brown, C. T. P. 23July
Frost, W. J. P. 23July
Shovlin, W. P. 23July
Wills, A. P. P. 23July
Beaumont, R. P. 23July
Gibbs, R. G. V. P. 23July
Hawkins, L. C. C. P. 23July
Kitchen, R. C. P. 23July
Nash, A. D. M. P. 23July
Neale, D. B. P. 23July
O'Gorman, J. D. P. 23July
Wales, D. H. P. 23July
Withy, H. F. P. 23July
Anderson, D. P. 23July
Camps, H. J. P. 23July
Cobley, P. C. P. 23July
Dawson, E. C. F. P. 23July
Pepperman, J. L. P. 23July
Pile, F. J. P. 23July
Plunkett, O. P. P. 23July
Pryor, R. G. N. P. 23July
Shattock, R. M. P. 23July
Shepherd, D. N. P. 23July
Simpson Hayward, R. G. P. 23July
Smith, B. G. H. P. 23July
Valentine, E. H. P. 23July

1941

Wood, W. H. P. 23July
Baker, R. P. 23July
Bate, P. St. C. P. 23July
Clarke, R. P. 23July
Duncan, M. P. 23July
Fox, R. W. P. 23July
Howlett, K. P. 23July
Gittins, A. H. P. 23July
Hayes, R. P. 23July
Mudd, H. A. P. 23July
Williams, H. M. P. 23July
Wyness, D. R. C. P. 23July
Ackroyd, I. L. T. P. 23July
Carrington, J. F. C. P. 23July
Cussons, A. R. P. 23July
Sedgwick, D. L. P. 23July
Dring, W. P. 23July
Murray, J. W. P. 23July
Cicurel, R. L. P. 23July
Cave-Browne, E. H. P. 23July
Henderson, J. P. 23July
Williams, K. D. P. 23July
Mackickan, R. W. A. P. 23July
Holland, R. N., *D.F.M.* § P. 24July
Bates, G. M., *D.F.M.* P. 24July
Pringle, A. P. P. 24July
Budd, J. P. 25July
Cheetham, J. C. § P. 26July
Wynn, N. R. § P. 26July
Arnfield, S. J. § P. 26July
Jackson, J. K. P. 26July
Bell, C. R. M. P. 26July
Brown, E. P. 26July
Daniel, B. P. P. 26July
Evans, D. F. P. 26July
Macdonald, W. M. P. 26July
Halford, J. R. S. P. 26July
Paget, J. W. G. P. 26July
Scott, K. D. D. P. 26July
Sellmer, R. P. 26July
Roy, B. B. P. P. 26July
Ogier, M. O. P. 26July
Thatcher, J. V. P. 26July
Duttson, G. F. C. P. 26July
Thompson, E. G. L. P. 26July
Campbell, C. F. P. 26July
Hill, F. C. P. 26July
Harrison, R. H. P. 26July
Gibson, C., *D.F.M.* P. 26July
Samuel, F. B. P. 26July
Calderwood, T. M. P. 26July
Martin, D. R. 28July
Hannam, W. I. P. 28July
Watson, H. F. P. 28July
Woosnam-Mills, H. G. P. 28July
Hartley, E. R. P. 29July
White, N. R. C. P. 29July
Biddulph, F. B. P. 29July
Grimes, J. G. P. 29July
Haarhoff, J. R. P. 29July
Rogers, R. H. P. 29July
Brodziak, G. W. P. 29July
Glanville, C. E. P. 29July
Knight, F. G. P. 29July
McGlashan, J. F. P. 29July
Strever, E. T. P. 29July
Hastings, J. R. P. 29July
Catton, E. G. P. 29July
Lever, E. J. P. 29July
Sheldon, H. J. T. P. 29July
Smith, P. B. P. 30July
Barge, A. L. P. 30July
Chadwick, W. E. P. 30July

1941

Holme-Sumner, B. D. P. 30July
Limbert, J. S. P. 30July
Williams, R. U. P. 30July
Craig, A. J. L. P. 30July
Ossulston, C. A. G. B. P. 30July
Dean, J. F. P. 30July
Leigh-Pemberton, J. L. P. 30July
Gifford, R. W. § P. 31July
Smulian, P. K. P. 31July
Oughton, J. H. P. 31July
Bartlett, L. H. P. 31July
Southan, K. P. 31July
Furneux, R. H. P. 31July
Curtis, R. § P. 2Aug
Clarke, H. R. P. 2Aug
Hill, R. G. P. 2Aug
Ferry, L. H. P. 2Aug
Maitland, C. E. P. 2Aug
Stevenson, D. L. P. 2Aug
Ennis, A. S. R. E., *D.F.C.* P. 2Aug
Cooke, T. C. P. 2Aug
Fullerton, W. A. P. 2Aug
Roberts, R. K. P. 2Aug
Laing-Meason, P. B. P. 2Aug
Alford, J. W. L. P. 2Aug
Allan, G. W. P. 2Aug
Barnard, R. F. P. 2Aug
Carter, M. H. P. 2Aug
Cole, T. B. P. 2Aug
Harris, J. P. 2Aug
Johnson, C. A. B. P. 2Aug
Keene, F. H. W. P. 2Aug
Kennedy, K. P. 2Aug
Macdonald, J. P. 2Aug
Mange, E. A. O. P. 2Aug
Rackham, J. C. P. 2Aug
Sinclair, D. B. P. 2Aug
Will, J. M. P. 2Aug
Coulthard, C. W. P. 2Aug
Stanford-Smith, O. C. P. 2Aug
Jacob, W. C. P. 2Aug
Gourlie, R. N. P. 2Aug
Savage, T. W. P. 2Aug
Sale, K. J. A. P. 2Aug
Boothman, C. H. P. 2Aug
North, G. N. § P. 3Aug
Robertson, R. G. P. 3Aug
Tanton, P. A. P. 3Aug
Clark, R. E. P. 3Aug
Lancaster, J. O. P. 3Aug
Stephens, J. D. V. S., *D.F.M.* P. 3Aug
Johnson, D. M. P. 3Aug
Burton, E. H. P. 3Aug
Clarke, E. S. P. 3Aug
Tomlin, A. H. P. 3Aug
Costell-Bowen, E. A. § P. 5Aug
Hicklin, J. H. P. 5Aug
Howard, D. A., *D.F.M.* P. 5Aug
Jones, A. W. I. P. 5Aug
Hutchinson, I. P. 5Aug
Walter, R. E. P. 5Aug
Drinkall, W. I. P. 5Aug
Smyth, R. H. P. 5Aug
Lawrence, J. T. P. 5Aug
Lyon, E. P. 5Aug
Parker, T. G. P. 5Aug
Hewitt, F. E. § P. 6Aug
Burbidge, C. H. P. 6Aug
Butler, S. W. P. 6Aug

1941

Laing, W. P. 6Aug
Leggett, R. P. 6Aug
Long, R. G. P. 6Aug
Powell, J. L. P. 6Aug
Reade, F. M. P. 6Aug
Robertson, W. C. P. 6Aug
Sanders, P. S. P. 6Aug
Scard, H. E. A. P. 6Aug
Taylor, E. S. P. 6Aug
Haddon, J. A. M. P. 6Aug
Reahil, F. J. P. 6Aug
Mason, A. Y. P. 6Aug
Morgan, H. W. P. 6Aug
Musgrave, J. G. P. 6Aug
O'Donnell, A. F. P. 6Aug
Millichap, R. E. P. 6Aug
Marshall, A. N. § P. 7Aug
Doherty, R. A. A., *D.F.C.* P. 7Aug
Russell, D. M. P. 7Aug
Rosser, W. J., *D.F.C.* P. 7Aug
Bell-Walker, H. J. P. 7Aug
Bridger, J. C. P. 7Aug
Brewster, F. A. P. 7Aug
McLeod, D. H. § P. 9Aug
Perry, R. L. § P. 9Aug
Wilson, F. W. § P. 9Aug
Bosworth-Waite, T. M. § P. 9Aug
Henderson, R. N. § P. 9Aug
Penikett, E. J. K. P. 9Aug
Parkins, D. A., *D.F.C.* P. 9Aug
Hewett, G. A. P. 9Aug
Huggins, P. A., *D.F.C.* P. 9Aug
Moffat, R. H. P. 9Aug
Galloway, T. H. P. 9Aug
Malcolm, R. A. P. 9Aug
Holden, G. W. P. 9Aug
King, F. B. P. 9Aug
Cope, J. P. 9Aug
Elliott, R. F. P. 9Aug
Gregson, W. P. 9Aug
Dunlop, D. A. P. 9Aug
Allinson, J. W. P. 9Aug
Ayles, R. A. H. P. 9Aug
Barren, M. A. F. P. 9Aug
Chamberlain, G. E. P. 9Aug
Cohen, F. P. 9Aug
Ditmas, C. G. H. P. 9Aug
Drake, H. C. P. 9Aug
Fletcher, W. P. 9Aug
Lowther, P. H. P. 9Aug
Lucey, A. G. P. 9Aug
Lythgoe, C. G. P. 9Aug
Mason, J. McE. P. 9Aug
Mould, K. E. N. P. 9Aug
Page, J. F. P. 9Aug
Parfett, H. P. 9Aug
Readhead, H. P. 9Aug
Scott, A. P. 9Aug
Skinner, T. B. P. 9Aug
Spalding, J. P. 9Aug
Tasker, I. E. P. 9Aug
Taylor, T. H. P. 9Aug
Twiggs, F. W. P. 9Aug
Underwood, R. B. P. 9Aug
Waite, W. R. P. 9Aug
Wallington, D. C. P. 9Aug
Woollard, G. K. P. 9Aug
Wright, J. F. P. 9Aug
Buckley, H. D. P. 9Aug
Churchill, C. S. P. 9Aug
Cuff, E. H. P. 9Aug
Culmsee, W. P. 9Aug

1941

Foers, G. C. P. 9Aug
Hemy, C. D. P. 9Aug
Mays, H. G. B. P. 9Aug
Pringle, J. M. P. 9Aug
Ray, H. S. P. 9Aug
Topley, R. C. P. 9Aug
Wharmby, R. B. P. 9Aug
Atkinson, R. E. P. 9Aug
Garston, L. P. 9Aug
Croxton, W. L. P. 9Aug
Voller, W. T. E. P. 9Aug
Pattison, D. V. P. 10Aug
Pearson, J. T. P. 10Aug
Sleep, R. M. P. 10Aug
Birch, A. J. W. P. 10Aug
Cobb, L. R. P. 10Aug
Hicks, G. L. P. 10Aug
Hockaday, D. R. P. 10Aug
Johnstone, I. A. B. P. 10Aug
Plutte, R. G. W. P. 10Aug
Allchin, J. C. A. P. 10Aug
Hammersley, F. D. P. 10Aug
Lindsay, B. P. 10Aug
Macmillan, R. C. P. 10Aug
Stringer, F, S. P. 10Aug
Rowney, N. A. § P. 12Aug
Ratlidge, G. W. § P. 12Aug
Smith, L. E. § P. 12Aug
Marshall, A. E., *D.F.M.* § P. 12Aug
Lewis, K. E. P. 12Aug
Morrison, S. A. McL. P. 12Aug
Dunn, R. F. P. 12Aug
Seabourne, E. W., *D.F.C.* P. 12Aug
Bradley-Drayton, P. C. P. 12Aug
Trethewy, J. H. P. 12Aug
Burrows, N. A. P. 12Aug
Roberts, A. L., *D.F.C.* § P. 13Aug
Cummins, W §. P. 13Aug
Saunders, T. O. § P. 13Aug
Manney, D. W. P. 13Aug
Merchant, H. J. P. 13Aug
Palmer, A. E. § P. 14Aug
Wilson, N. H. § P. 14Aug
Smith, A. P. 14Aug
Topping, J. R. P. 14Aug
Harris, R. A. P. 14Aug
Stanbury, P. J., *D.F.C.* P. 14Aug
Hadland, B. G., *D.F.C.* P. 14Aug
Wright, J. A. P. 14Aug
Shute, S. M. P. 14Aug
Taylor, W. P. 14Aug
Ford, D. R. O., *D.F.C.* P. 14Aug
Thorogood, L. A. P. 14Aug
Stone, C. H. P. 15Aug
Bulloch, R. G. § P. 16Aug
Smith, T. G. § P. 16Aug
Evans, N. T. § P. 16Aug
Archer, J., *A.F.C.* § P. 16Aug
Cornell, C. H. § P. 16Aug
Bentley, E. N. P. 16Aug
Botting, L. E. P. 16Aug
Hunter, W. P. 16Aug
Mitchell, G. E. P. 16Aug
Paget, A. H. P. 16Aug
Smith, A. A. P. 16Aug
Smith, F. W. P. 16Aug
Smiles, H. J. D. P. 16Aug
Benn, M. J. W. P. 16Aug

1941

Cleaver, P. H. P. 16Aug
Drew, D. A. P. 16Aug
Fisher, A. M. P. 16Aug
Goucher, R. T. P. 16Aug
Green, G. C. D. P. 16Aug
Paton, D. P. P. 16Aug
Slade, R. H. L. P. 16Aug
Stewart, E. C. M. P. 16Aug
Taylor, W. M. P. 16Aug
Wright, T. L. P. 16Aug
Gibbons, C. F. P. 16Aug
Green, N. C. P. 16Aug
Jesse, R. H. P. 16Aug
Dodd, R. P. B. P. 16Aug
Craven, C. F. P. 16Aug
Hyde, J. W. P. 16Aug
Allison, J. W. P. 16Aug
Dunn, D. C. P. 16Aug
Brown, D. O. P. 16Aug
Birkbeck, J. P. 17Aug
Hadland, J. V. P. 17Aug
Ramsey, C. M. P. 19Aug
Hedges, J. E. P. 19Aug
Baker, B. D. P. 19Aug
Blair, D. P. 19Aug
Currie, V. L. P. 19Aug
Wicks, P. P. 19Aug
Tyler, J. W. E. P. 19Aug
Lawson, J. McL. P. 19Aug
Hallisey, W. D. P. 19Aug
Helmore, P. E. (*Lt. Bedfs. & Herts. R.*) § 20Aug
Seaton, D. H. (*Lt. Wilts. R.*) § 20Aug
King, V. H. § P. 20Aug
Carswell, J. McK. P. 20Aug
Clancey, R. W. P. 20Aug
Grantham, F. A. P. 20Aug
Jones, A. E. P. 20Aug
Kirkwood, H. F. P. 20Aug
Murray, F. W. P. 20Aug
Stewart, N. P. 20Aug
Conway, A. G. P. 20Aug
Currie, J. H. P. 20Aug
Davies, H. P. 20Aug
Dowden, D. J. P. 20Aug
James, E. P. P. 20Aug
Kenward, D. R. P. 20Aug
Kershaw, P. O. P. 20Aug
Oram, O. F. A. P. 20Aug
Owens, A. M. P. 20Aug
Powell, A. G. P. 20Aug
Read, C. H. R. P. 20Aug
Reading, P. W. P. 20Aug
Smith, A. S. P. 20Aug
Addy, R. F. P. 20Aug
Hanagan, R. A. P. 20Aug
Mackinnon, J. H. McD. P. 20Aug
Abberton, J. P. 20Aug
Trant, J. P. P. 20Aug
Dunlop, J. P. P. 20Aug
Phillips, F. H. P. 20Aug
Chandler, G. J. P. 20Aug
Shephard, H. R. P. 20Aug
Melrose, J. F. C. P. 20Aug
Seigne, R. B. P. 20Aug
Harris St. John C. D. P. 20Aug
Brown, J. H. P. 20Aug
Davey, R. P. 20Aug
Clark, C. G. P. 20Aug
Scott, V. A. P. 20Aug
Sowrey, F. B. P. 20Aug
Westcott, F. W. A. P. 20Aug

1941

Merrifield, R. T. P. 20Aug
Petrie, J. B. R. P. 20Aug
Cairncross, I. G. L. P. 20Aug
Mansfield, L. W. P. 20Aug
Jackson, H. P. 20Aug
Elliott, C. B. P. 20Aug
Knox, J. C. P. 20Aug
Smyth, C. F. P. 20Aug
Thoday, D. R. G. P. 20Aug
Cobbledick, L. T. P. 20Aug
Kingdon, O. W. P. 20Aug
Forbes, T. § P. 21Aug
Killingbank, F. W. G. § P. 21Aug
Benham, D. I. P. 21Aug
Glass, R. R. P. 21Aug
Perkin, F. S. P. 21Aug
Austin, J. B., *D.F.C.* P. 21Aug
Hutchin, R. E. P. 21Aug
Parish, D. F. W. P. 21Aug
Cornish, E. P. 21Aug
Swift, J. E., *D.F.C.* P. 21Aug
Wood, A. W. P. 21Aug
Gilmour, W. McM., *D.F.M.* P. 21Aug
Twemlow, E. B. P. 21Aug
Eves, E. G. P. 21Aug
Glew, N. P. 22Aug
Watney, H. N. (*2nd Lt., W. Gds.*) § 23Aug
Kerr-Sheppard, R. W. 23Aug
Harding, K. F. P. P. 23Aug
Harrison, J. E. P. 23Aug
Janes, F. C. P. 23Aug
MacKirdy, M. D. P. 23Aug
Pentony, G. F. P. 23Aug
Pepper, G. P. 23Aug
Stephen, A. D. P. 23Aug
Syms, E. L. P. 23Aug
Pike, C. J. F. M. P. 23Aug
Dowsett, G. F. P. 23Aug
Powell, W. G. P. 26Aug
Southern, D. J. N. P. 26Aug
Bowley, M. L. P. 26Aug
Harrison, H. R. P. 26Aug
Hoare, L. C. P. 26Aug
McNamara, L. G. P. 26Aug
Young, S. R. P. 26Aug
Braithwaite, G. S. P. 26Aug
Northridge, R. E. H. P. 26Aug
Knight, H. C. P. 26Aug
Moss, J., *D.F.C.* P. 26Aug
Willis, A. T. P. 26Aug
Whyte, D. McM. P. 26Aug
Johnston, F. N. 27Aug
Mathias, C. A. 27Aug
Turner, G. S. P. 29Aug
Wilde, V. E. P. 29Aug
Sidell, E. S. § P. 30Aug
Smith, E. G. § P. 30Aug
Webb, R. K. § P. 30Aug
Waugh, N. E. P. 30Aug
Bannerman-Pillai, K. P. 30Aug
Clay, P. B. P. 30Aug
Henderson, A. A. P. 30Aug
Mawer, S. D. P. 30Aug
Philp, J. A. P. 30Aug
Poole, E. G. P. 30Aug
Vowles, E. V. P. 30Aug
Hutchison, J. R. P. 30Aug
Burrough, J. W. P. 30Aug
Flintoft, K. G. P. 30Aug
Funnell, H. V. C. P. 30Aug
Gillingham, M. L. P. 30Aug

1941

Gilman, S. A. P. 30Aug
Henning, C. M. P. 30Aug
Kimmins, A. R. P. 30Aug
Marsden, H. P. 30Aug
Scott, R. C. P. 30Aug
Tregea, J. R. P. 30Aug
Worswick, J. R. P. 30Aug
Cooper, J. C. P. 30Aug
Daines, N. P. 30Aug
Alldis, J. H. P. 30Aug
Briant, N. J. P. 30Aug
Dudley, J. R. P. 30Aug
Head, E. L. P. 30Aug
Moon, R. P. 30Aug
Rutledge, A. W. P. 30Aug
Cane, E. P. 30Aug
Bickley-Roe, W. A. P. 30Aug
Cornish, J. A. P. 30Aug
Powell, R. H. P. 30Aug
Rutter, R. M. S. P. 30Aug
Waugh, M. N. P. 30Aug
Hitchcock, J. S. P. 30Aug
Elsey, C. W. C. P. 30Aug
McKimm, R. P. 30Aug
McMillan, E. P. 30Aug
Percy, P. W. P. 30Aug
Matthews, T. K. P. 30Aug
Hemsted, R. H. R. P. 30Aug
Hornby, M. G., *D.F.C.* P. 30Aug
Howdle, J. T. 1Sept
Choppen, N. J. P. 1Sept
Fraser, J. A. P. 1Sept
Hill, A. B. P. 1Sept
Hosking, R. P. 1Sept
Pearce, F. O. J. P. 1Sept
Corcut, W. J. P. 1Sept
Curtis, C. H. P. 1Sept
Gordon, W. P. 1Sept
Hayes, C. H. P. 1Sept
Howard, I. A. P. 1Sept
Kennedy, E. S. P. 1Sept
MacTaggart, A. P. 1Sept
Eagle, A. L. P. 1Sept
Rohde, D. O. P. 1Sept
Rayment, K. G. P. 1Sept
Brazenor, A. F. P. 1Sept
Selman, G. L. P. 1Sept
Fairbairn, J. H. P. 1Sept
Chinn, P. P. 1Sept
Hardman, E. A. L. P. 1Sept
Powley, E. H. P. 1Sept
Winship, G. E. W. P. 1Sept
Colmore, D. M. P. 1Sept
Musselwhite, L. J. P. 1Sept
Blake, R. E. P. 1Sept
Broadberry, D. H. R. P. 1Sept
Deeks, P. V. P. 1Sept
Gillitt, F. N. P. 1Sept
Smith, F. H. P. 1Sept
Ball, B. F. P. 1Sept
Buchanan, F. P. 1Sept
Askew, S. C. P. 1Sept
McComas, H. C. P. 1Sept
O'Farrell, E. E. P. 1Sept
Pamment, K. J. P. 1Sept
Taylor, A. G. P. 1Sept
Browne, D. M. P. 1Sept
Offord, S. F. § P. 3Sept
Campling, R. D. § P. 3Sept
Bodfield, A. W. 3Sept
Riseley, A. H. P. 3Sept
Lukas, A. P. 3Sept
Rawcliffe, D. H. P. 3Sept
Rochford, D. G. P. 3Sept

1941

Smith, C. D. A. P. 3Sept
Smith, L. R. G. P. 3Sept
Venables, H. D. P. 3Sept
Williams, J. W. P. 3Sept
Carleton, H. B. P. 3Sept
Jack, T. A. M. P. 3Sept
Jones, W. W. R. P. 3Sept
Kallend, H. G. P. 3Sept
Mellersh, F. R. L. P. 3Sept
Ebert, G. E. A. P. 3Sept
Sniders, E. S. A. P. 3Sept
Pawsey, R. H. H. P. 3Sept
Thomas, J. E. P. 4Sept
Andrews, W. R. P. 6Sept
Clark, C. C. P. 6Sept
Cowderoy, J. D. F. P. 6Sept
Milmine, D. P. 6Sept
Pasterfield, W. E. N. P. 6Sept
Pereira, C. V. P. 6Sept
Spray, B. P. 6Sept
Hunter, B. V. P. 6Sept
Lang, J. P. 6Sept
Stephens, H. B. P. 6Sept
Wellington, R. A. P. 6Sept
Osborn, G. A. P. 6Sept
Barker, C. F. P. 6Sept
Matthey, H. I. P. 6Sept
Morton, J. C. P. 6Sept
Moss, E. H. P. 6Sept
O'Malley, J. P. L. P. 6Sept
Parry, T. L. P 6Sept
Perkins, I. R. J. P. 6Sept
Walker, J. G. P. 6Sept
Brooke, H. S. P. P. 6Sept
Burrows, R. A. P. 6Sept
Coates, J. B. P. 6Sept
Elias, F. C. J. P. 6Sept
Gauntlett, J. R. P. 6Sept
Wheeler, A. E. C. P. 6Sept
Noble, L. P. 6Sept
Henderson, A. H. P. 6Sept
Howell, B. L. § 7Sept
Hadland, L. G. A. P. 7Sept
Gear, K. F. P. 8Sept
Jupp, A. H. P. 8Sept
Thompson, W. W. P. 8Sept
Pearson, E. J. P. 8Sept
Wiltshire, J. K. P. 8Sept
Eldridge, J. R. P. 8Sept
East, R. P. P. 10Sept
Farrar, D. W. B. P. 10Sept
Field, L. P. 10Sept
Foster, R. J. P. 10Sept
Frost, A. J. P. 10Sept
Glibbery, G. A. P. 10Sept
Grimshaw, H. C. P. 10Sept
Moody, H. R. P. 10Sept
Waddington, G. F. P. 10Sept
Barradale, J. G. P. 10Sept
Beckett, S. P. 10Sept
Haverkamp, C. R. P. 10Sept
Ward, P. R. P. 10Sept
Morgan, T. G. D. P. 10Sept
Ireland, E. A. P. 11Sept
Garner, B. L. P. 11Sept
Garrett, I. T. P. 11Sept
Farnfield, R. A. S. P. 11Sept
Forster, P. M. P. 11Sept
Hammerbech, R. E. R. P. 11Sept
Kelshall, P. W. M. P. 11Sept
Linney, I. S. C. P. 11Sept
Seed, R. P. 11Sept
Thompson, W. L. P. 11Sept
Wall, E. W. F. P. 11Sept

1941

Welch, T. M. P. 11Sept
White, E. R. H. P. 11Sept
Verhulpen, J. J. J. P. 11Sept
Munns, A. C. L. § P. 12Sept
Downes, W. A. § P. 12Sept
Alford, G. F. R. P. 12Sept
Eardley, D. A. P. 12Sept
Goodall, R. M. P. 12Sept
Law, J. E. F. P. 12Sept
Moseley, G. W. S. P. 12Sept
Pitt, J. C. P. 12Sept
Shirreff, A. C. P. 12Sept
Wallace, S. A. P. 12Sept
Clark, D. J. D. P. 12Sept
Farrington, P. E. P. 12Sept
Slaughter, G. H. W. P. 12Sept
Horton, R. A. P. 12Sept
Smith, J. G. P. 12Sept
Lynes, G. J. § P. 13Sept
Hogg, R. C. § P. 13Sept
Walmsley, J. B. § P. 13Sept
Creswell, H. J. H. § P. 13Sept
Ellis, G. T. § P. 13Sept
Hamer, R. T. § P. 13Sept
Horsnell, B. C. § P. 13Sept
Sambrook, H. G. L. § P. 13Sept
Meggison, F. § P. 13Sept
Trevethan, W. R. § P. 13Sept
Wilson, R. P. 13Sept
Barker, N. R. G. P. 13Sept
Brees, A. P. 13Sept
Campfield, D. F. P. 13Sept
Dickinson, G. P. 13Sept
Mackenzie, R. D. W. 13Sept
Pike, D. E. P. 13Sept
Sadd, J. P. P. 13Sept
Yeates, J. H. W. P. 13Sept
Baker, H. L. P. 13Sept
Bateman, M. C. P. 13Sept
Brill, D. J. P. 13Sept
Burgess, R. P. 13Sept
De La Coze, J. R. P. 13Sept
Dobson, T. R. P. 13Sept
Gorner, J. G. P. 13Sept
Grundy, J. A. P. 13Sept
Galatzine, E. P. 13Sept
Harvey, A. B., *D.S.O.* P. 13Sept
Hawkes, G. V. J. P. 13Sept
Jones, W. G. P. 13Sept
O'Donnell, F. P. 13Sept
Richards, F. P. 13Sept
Roe, J. R. W. P. 13Sept
Ryan, R. H. P. 13Sept
Scott, F. A. P. 13Sept
Shackleton, F. H. P. 13Sept
Sutherland, D. G. P. 13Sept
Thorne, S. J. P. 13Sept
Ward, D. L. P. 13Sept
White, J. A. P. 13Sept
Wood, L. S. P. 13Sept
Winton, R. A. K. P. 13Sept
Maclay, A. M. P. 13Sept
Ash, S. V. P. 13Sept
Gray, M. J. P. 13Sept
Fardell, A. S. J. P. 13Sept
Floyd, P. M. P. 13Sept
Gill, D. P. 13Sept
Hope, J. E. P. 13Sept
Southwell, A. J. P. 13Sept
Stower, J. G. P. 13Sept
Bateman-Champain, P. J. C. P. 13Sept
Howard - Williams, J. N. P. 13Sept

1941

Smith, G. S. P. 13Sept
Downer, H. C. E. P. 13Sept
Skelly, H. J. P. 13Sept
Ince, C. D. P. 13Sept
Williamson, J. A. P. 13Sept
Leeson, R. E. P. 13Sept
Musgrave, M. A. P. 13Sept
Wistow, J. R. § P. 16Sept
Barry, J. M. P. 16Sept
Freer, T. St. B. P. 16Sept
Furber, F. M. P. 16Sept
Ferguson, F. M. P. 16Sept
Tweedie, D. N. P. 16Sept
Wicker, F. D. P. P. 16Sept
Slack, T. A. H. P. 16Sept
Arnesen, A. O. P. 16Sept
Lundon, G. D. A. P. 16Sept
Mulhall, A. E. P. 16Sept
Ash, C. J. K. § P. 17Sept
Amos, W. F. § P. 17Sept
O'Regan, D. P. § P. 17Sept
Barthel, P. V. § P. 17Sept
Goldsmith, G. § P. 17Sept
Groves, R. K. § P. 17Sept
Campbell, G. § P. 17Sept
Clugston, K. W. § P. 17Sept
Brown, P. G. P. 17Sept
Dempster, R. P. 17Sept
McLaren, J. F. P. 17Sept
Morton, J. K. L. P. 17Sept
Almond, H. P. 17Sept
Clark, J. H. C. P. 17Sept
Cole, P. K. P. 17Sept
Redford, L. K. P. 17Sept
Wynne, R. J. P. 17Sept
Dewar, D. G. P. 17Sept
Fenn, C. T. P. 17Sept
Jayes, J. A. P. 17Sept
Russell, J. P. 17Sept
Skynner, A. C. R. P. 17Sept
Taylor, E. A. P. 17Sept
Toeg, J. P. P. 17Sept
Wilding, M. H. P. 17Sept
Wright, A. J. H. P. 17Sept
Garscadden, J. P. 17Sept
Lloyd-Williams, J. R. P. 17Sept
Stancomb, A. J. W. P. 17Sept
Turnbull, H. T. P. 17Sept
Williamson, M. P. 17Sept
Clarke, M. F. O. P. 17Sept
Marshall, D. W. P. 17Sept
Williamson, P. G. K. P. 17Sept
Thompson, G. G. P. 17Sept
Scrivener, C. J. P. 17Sept
Draper, R. S. P. 17Sept
Hornby, A. N., *A.F.M.* § P. 18Sept
Paton, N. J. A. P. 19Sept
Brooker, S. F. P. 19Sept
Loveridge, L. S. P. 19Sept
Byron, D. H. P. 19Sept
Onions, J., *D.F.M.* § P. 20Sept
Stokes, P. W. § P. 20Sept
Ford, L. L. § P. 20Sept
Lawson, C. D. § P. 20Sept
Booth, C. R. § P. 20Sept
Shaw, A. § P. 20Sept
Jarman, J. J. § P. 20Sept
Speake, A. § P. 20Sept
Cox, T. F. P. 20Sept
Baker, T. H. W. P. 20Sept
Brown, O. T. P. 20Sept
Carter, L. E. P. 20Sept
Cassie, A. P. 20Sept

1941

Hall, J. A. S. P. 20Sept
Lovell, S. J. P. 20Sept
McIvor, J. K. P. 20Sept
Senior, E. R. P. 20Sept
Williams, B. P. 20Sept
Vernon, A. G. B. P. 20Sept
Browne, L. J. P. 20Sept
Coventry, P. P. P. 20Sept
Keddilty, F. J. P. 20Sept
White, P. K. P. 20Sept
Kruy-Tbosch, J. P. 20Sept
Whichello, E. J. P. 20Sept
Bartter, A. C. P. 20Sept
Hindson, W. W. P. 20Sept
Airey, J. N. P. 20Sept
Unwin, P. H. B. P. 20Sept
Charles, I. D. P. 20Sept
Walker, G. A. P. 20Sept
Kirston, F. H. P. 20Sept
Nicholls, T. M. P. 20Sept
Prangley, P. J. M. P. 20Sept
Smith, A. P. 20Sept
Smith, J. B. P. 20Sept
Purser, D. N. P. 20Sept
Jones, K. W. P. 20Sept
Poynton, T. R. P. 22Sept
Sawyer, F. R. C. P. 22Sept
Frost, A. C. P. 22Sept
Marshall, A. C. P. 23Sept
Coughlan, E. P. § P. 24Sept
Thornicroft, E. P., *D.F.M.* § P. 24Sept
Black, A. P. 24Sept
Forrest, G. V. P. 24Sept
Curd, J. § P. 25Sept
Thomson, J. § P. 25Sept
Sclater, D. J. § P. 25Sept
Muggridge, A. J. R. § P. 25Sept
O'Reilly, B. G. L. § P. 25Sept
Sharpe, S. A. § P. 25Sept
Mitchell, H. R. P. 25Sept
Dawes, A. R. P. 25Sept
Fowlie, W. A. P. 25Sept
Austin, J. P. 25Sept
Biggin, P. E. P. 25Sept
Cooke, E. R. F. P. 25Sept
Clarke, P. P. P. 25Sept
Leonard, D. H. P. 25Sept
Armin, N. P. 25Sept
Mackie, J. F. P. 25Sept
Baker, J. P. 25Sept
Clark, A. H. M. P. 25Sept
Cornforth, S. P. 25Sept
Armstrong, A. P. 25Sept
Broadbent, R. P. 25Sept
Cowlin, G. G. P. 25Sept
Hazzard, H. W. P. 25Sept
Houghton, R. D. P. 25Sept
Hunt, E. A. R. P. 25Sept
Jackson, F. S. P. 25Sept
Brooks, W. R. P. 25Sept
Carter, H. F. P. 25Sept
Feeney, J. P. 25Sept
Geddes, R. St. C. P. 25Sept
Davis, J. P. 25Sept
Milne, E. F. W. P. 25Sept
Nicholl, E. G. P. 25Sept
Norris, A. H. P. 25Sept
Smith, R. W. P. 25Sept
Thrift, D. J. P. 25Sept
Donan, D. T. P. 25Sept
Nelles, E. F. P. 25Sept
Rowe, D. W. P. 25Sept
Sprake, N. G. P. 25Sept

1941

Wallis, F. A. S. P. 25Sept
Cash, C. A. P. 25Sept
Moll, E. H. P. 25Sept
Devereux, W. D. P. 27Sept
Topper, W. W. P. 27Sept
Riches, E. R. P. 27Sept
Townsend, N. G. P. 27Sept
Brown, F. S. § P. 30Sept
Friend, L. Y. J. § P. 30Sept
Skinner, A. P. § P. 30Sept
Searle, W. J. P. 30Sept
Thomas, L. C. P. 30Sept
Chipling, A. P. S. P. 30Sept
Testar, H. T. P. 30Sept
Brewer, J. E. D. P. 30Sept
Butler, G. A. P. 30Sept
Hill, E. C. P. 30Sept
Perinchief, W. H. P. 30Sept
Thorne, L. G. P. 30Sept
Compton, A. W. A. P. 30Sept
Crump, J. P. P. 30Sept
Kench, A. S. P. 30Sept
Rushton, T. J. L. P. 30Sept
Savage, E. D. P. 30Sept
Shelmerdine, J. H. P. 30Sept
Strasser, G. A. P. 30Sept
Clarke, D. A. P. 30Sept
Grimshaw, B. P. 30Sept
Leach, R. F. P. 30Sept
McClure, C. M. P. 30Sept
Menzies, J. W. P. 30Sept
Salusbury, R. C. W. T. P. 30Sept
Deck, A. G. P. 30Sept
Grace, S. R. P. 30Sept
Healey, D. E. P. 30Sept
Tozer, G. G. P. 30Sept
Walker, R. C. P. 30Sept
Taylor, G. K. P. 30Sept
Arnell, C. M. H. (*Lt., R.A.*) § 1Oct
Bodington, W. J. (*Lt., Cameronians*) § 1Oct
Bolton, F. (*Lt., R.A.*) § 1Oct
Fryer, I. H. (*2nd Lt., R.T.R.*) § 1Oct
Hunnings, R. A. (*Lt., Berks R.*) § 1Oct
Kirkland, N. G. (*Lt., R.A.*) § 1Oct
Sitwell, S. T. (*Lt., Northd. Fus.*) § 1Oct
Wakeling, R. F. G. (*2nd Lt., R.A.*) § 1Oct
Williams, D. B. (*Lt., R.A.*) § 1Oct
Walsh, D. L. § P. 1Oct
Stone, G. S. P. 1Oct
Fisher, K. P. 1Oct
Gersekowski, A. R. P. 1Oct
Betts, I. H. P. 1Oct
Cass, R. F. P. 1Oct
Green, R. J. G. P. 1Oct
Lea, T. S. P. 1Oct
Davis, J. S. P. 1Oct
Barlow, C. M. 2Oct
Firth, J. D. P. 2Oct
James, R. W. P. 2Oct
Locke, W. J. P. 2Oct
Skirrow, E. W. P. 2Oct
Miall, G. C. P. 2Oct
Pudsey, E. E. P. 2Oct
London, J. P. 2Oct
Boulton, F. N. P. 2Oct

1941

McAllister, J. McK. P. 2Oct
Harrison, F. C. P. 2Oct
Granger, K. J. P. § P. 3Oct
Sunderland, H. 3Oct
Puttock, J. A. P. 3Oct
Mason, F. P. 3Oct
Saunders, V. H. P. 3Oct
McLeod, C. H. P. 3Oct
Ward, A. L. § P. 4Oct
Williams, W. O. § P. 4Oct
Thomas, C. § P. 4Oct
Hulse, T. M. F. § P. 4Oct
Kemp, R. § P. 4Oct
Gardiner, P. § P. 4Oct
Gilbert, N. § P. 4Oct
Isaacson, A. I. § P. 4Oct
McCarthy, W. R. B. § P. 4Oct
Pearse, S. C. § P. 4Oct
A'Court, H. G., *D.F.C.* § P. 4Oct
Ashford, F. H. A. § P. 4Oct
Bartholomew, G. § P. 4Oct
Bibby, R. § P. 4Oct
Booth, W. H. § P. 4Oct
Bowker, R. A. § P. 4Oct
Burley, P. K. § P. 4Oct
Butt, D. F. § P. 4Oct
Butterworth, E. R. § P. 4Oct
Byford, H. A. § P. 4Oct
Calvert, E. D. § P. 4Oct
Coshall, S. § P. 4Oct
Dalziel, K. § P. 4Oct
Duncan, H. § P. 4Oct
Forward, J. M. P. § P. 4Oct
French, M. J. § P. 4Oct
Gover, J. E. L. § P. 4Oct
Hammond, W. § P. 4Oct
Havard, R. H. § P. 4Oct
Heap, J. O. § P. 4Oct
Hunt, D. B. § P. 4Oct
Jamieson, B. I. § P. 4Oct
Mottershead, H. C. § P. 4Oct
Young, R. G. § P. 4Oct
Webb, A. T. § P. 4Oct
Nash, H. A. § P. 4Oct
Cameron, A. M. P. 4Oct
Dickinson, G. P. 4Oct
Sherwood, R. P. 4Oct
Thomas, A. W. P. 4Oct
Warcup, G. J. P. 4Oct
Owen, J. T. P. 4Oct
Anderson, R. P. 4Oct
Carver, R. I. P. 4Oct
Farquharson, C. MacQ. P. 4Oct
James, D. G. P. 4Oct
Newell, W. F. P. 4Oct
Crawford, C. G. P. 4Oct
Speight, I. W. N. 5Oct
Berlandina, J. L. H. (*2nd Lt., Wilts R.*) § 6Oct
Rembridge, L. G. § P. 6Oct
Bayliss, G. A. § P. 7Oct
Kent, W. S. § P. 7Oct
Lewendon, E. R. § P. 7Oct
Rees, T. K. § P. 7Oct
Wilson, A. C. § P. 7Oct
Dart, A. P. P. 7Oct
Swanwick, G. W. P. 7Oct
Fraser, D. W. P. 7Oct
McQuown, S. C. P. 7Oct
Woolnough, A. S. P. 7Oct
Niven, J. B., *D.F.C.* P. 7Oct

1941

Weber, A. P. P. 7Oct
Robertson, I. P. 7Oct
Pegler, R. A. § P. 8Oct
Mayell, A. R. § P. 8Oct
Shepard, A. G. 8Oct
Cassie, G. E. P. 8Oct
Garner, P. J. P. 8Oct
Dando, T. McE. P. 8Oct
Stone, C. P. P. 8Oct
Fieldhouse, L. A. P. 8Oct
Macgregor, A. N. P. 8Oct
Anderson - Parfett, A. W. M. (*Lt. R. Signals*) § 11Oct
Burton, A. D. R. (*Lt. Lincoln R.* § 11Oct
Curwen, R. C. C. (*Lt. R.A.*) § 11Oct
Gordon, A. R. (*Lt. R.A.*) § 11Oct
Haselwood, K. N. (*Lt. Dorset R.*) § 11Oct
Johnston, T. A. (*Lt. R.A.*) § 11Oct
Kiddle, J. E. (*Lt. R.A.*) § 11Oct
Musgrave, J. R., *M.C.* (*Lt. Border R.*) § 11Oct
Neilson, D. R. (*Lt. R.A.*) § 11Oct
Spencer, T. (*Lt. R.E.*) § 11Oct
Thomas, P. O. (*Lt. R.A.*) § 11Oct
Twiss, P. K. (*Lt. S. Stafford R.*) § 11Oct
Wilson, M. H. G. (*Lt. R.A.*) § 11Oct
Wright, W. J. L. (*Lt. R.T.R.*) § 11Oct
Jefferies, P. R. (*2nd Lt. R.A.*) § 11Oct
Rigden, D. (*2nd Lt. Oxf. & Bucks L.I.*) § 11Oct
Daniel, S. W. § P. 11Oct
Darley, K. A. § P. 11Oct
Byrde, J. M. § P. 11Oct
Crowe, N. § P. 11Oct
Dimmock, P. H. § P. 11Oct
Pilgrim, C. A. § P. 11Oct
Blackwood, F. J. § P. 11Oct
Barber, C. B. § P. 11Oct
Copeland, P. P. 11Oct
Belton, L. F. P. 11Oct
Cox, L. D. P. 11Oct
Douglas, J. H. P. 11Oct
Farnham, D. R. P. 11Oct
Flood, R. A. P. 11Oct
Gallagher, H. J. P. 11Oct
Heeley, G. W. P. 11Oct
Kemp, R. R. P. 11Oct
McGrath, F. H. P. 11Oct
Owen Jones, T. P. 11Oct
Sparke, C. L. P. 11Oct
Velluet, L. C. P. 11Oct
Brierley, A. P. 11Oct
Ogilvie, C. A. H. C. P. 11Oct
Smyth, D. P. 11Oct
Symons, K. N. P. 11Oct
Whitty, G. O. S. P. 11Oct
Doniger, N. A. P. 11Oct
Brown, C. B. P. 11Oct
Baillie, J. W. P. 11Oct
May, E. F. S. P. 11Oct
Quaile, A. N. P. 11Oct
Trendell, B. H. J. P. 11Oct

1941

White, S. P. 11Oct
Hoare, R. M. P. 11Oct
Muir, M. R. P. 11Oct
McBrien, D. J. P. 11Oct
O'Brien, H. P. P. 11Oct
Bourne, I. D. P. 11Oct
Maxfield, W. W. P. 11Oct
West, L. A. P. 11Oct
Endersby, C. G. P. 11Oct
Gosling, F. J. P. 11Oct
Lenagan, J. D. P. 11Oct
Skinner, J. W. S. P. 11Oct
Crosland, B. P. 11Oct
Sibson, T. F. P. 11Oct
Liversidge, K. P. 11Oct
Peet, W. V. P. 11Oct
Evans, D. I. P. 11Oct
Bagshawe, P. J. B. (*2nd Lt. S. Wales Bord.*) § 12Oct
Fallowfield, W. 12Oct
Miller, I. S. (*Lt. R.A.*) § 13Oct
Beckett, J. G. S P. 13Oct
Noble, R. F. P. 13Oct
Underwood, G. W. P. 13Oct
Wigley, P. P. 13Oct
Ellis, R. V. § P. 14Oct
Barlow, R. C. § P. 14Oct
Evans, D. § P. 14Oct
Beck, C. A. H. P. 14Oct
Biggar, W. S. P. 14Oct
Brown, W. D. M. P. 14Oct
Mansfield, C. P. 14Oct
Minta, T. H. P. 14Oct
Railton, W. G. P. 14Oct
Towle, D. J. N. P. 14Oct
Donald, J. V. G. P. 14Oct
Millar, P. A. D. P. 14Oct
Falconer-Taylor, J. R. P. 14Oct
Turner, H. G. W. P. 14Oct
Walsh, W. A. P. 14Oct
Hutson, J. C. P. 14Oct
Muir, R. A. M. P. 14Oct
Morton, C. H. P. 14Oct
Stock, W. R. P. 14Oct
Swatton, E. W. P. 14Oct
Kisch, K. N. P. 14Oct
Dickson, T. M. P. 14Oct
Gillespie, G. T. P. 14Oct
Brice, G. P. 14Oct
Upshall, F. W. § P. 15Oct
Coombes, M. S. J. § P. 15Oct
Howitt, I. E. § P. 15Oct
Street, E. J. § P. 15Oct
Tingley, H. I. § P. 15Oct
Kuhle, C. G. C. G. 15Oct
Lewis, J. C. N. P. 15Oct
Birt, K. W. P. 15Oct
Burgess, L. N. P. 15Oct
Evans, W. M. P. 15Oct
Pickering, A. P. 15Oct
Stockwell, L. E. P. 15Oct
Ellis, W. T. P. 15Oct
Collingridge, F. H. P. 15Oct
Boddy, S. F. P. 15Oct
Edwards, D. A. P. 15Oct
Milton, H. E. P. 15Oct
Cowling, L. R. P. 15Oct
Quinn, G. D. P., *D.F.M.* § P. 16Oct
Osbourn, B. § P. 16Oct
Dobson, B. J. P. 16Oct
Bean, W. R. P. 16Oct
Poore, A. F. P. 16Oct
Wilkinson, S. P. 16Oct

1941

Thomas, E. P. 16Oct
Forder, G. D. P. 16Oct
Walter, J. C. W. P. 16Oct
Petersen, T. I. P. 16Oct
Moody, E. § P. 17Oct
Reynolds, K. H. § P. 17Oct
Miles, R. B. § P. 17Oct
Southward, A. C. § P. 17Oct
Staples, H. L. § P. 17Oct
Wakefield, M. G. § P. 17Oct
Osborn, S. D. P. 17Oct
McIntyre, J. T. P. 17Oct
Owen, R. D. P. 17Oct
Parker, R. P. 17Oct
Chapman, G. L. P. 17Oct
Domaille, W. E. G. P. 17Oct
Thomas, G. D. M. P. 17Oct
Tilley, A. E. P. 17Oct
Watt, J. S. P. 17Oct
Webster, K. P. 17Oct
Welch, R. A. P. 17Oct
Williamson, N. P. 17Oct
Denzies, R. P. 17Oct
Black, M. C. P. 17Oct
Bowles, R. A. P. 17Oct
Woolven, L. J. P. 17Oct
Bartlett, M. N. § P. 18Oct
Jepson, H. § P. 18Oct
Phillips, V. G. J. § P. 18Oct
Pugh, K. W. T. § P. 18Oct
Harris, I. W. § P. 18Oct
Duncan, H. A. § P. 18Oct
Barnes, A. D. A. P. 18Oct
Bateman, A. B. P. 18Oct
Birbeck, C. R. P. 18Oct
Hardy, J. O. S. P. 18Oct
Hassall, S. J. P. 18Oct
Spencer, S. A. P. 18Oct
Morton, W. H. P. 18Oct
Jackson, W. H. A. P. 18Oct
Cooper, R. C. P. 18Oct
De Wilde, R. C. P. 18Oct
Langdon-Down, A. T. P. 18Oct
Newport-Tinley, G. F. B. P. 18Oct
Alston, T. A. § P. 19Oct
Collins, F. J. § P. 19Oct
Bowden, H. J. W. § P. 19Oct
Boon, K. L. § P. 19Oct
Broughton, R. J. § P. 19Oct
Crowe, A. H. § P. 19Oct
Brown, J. W. P. 19Oct
Brownrigg, H. A. P. 19Oct
Andrews, N. W. P. 19Oct
Coulthard, P. C. P. 19Oct
Du Toit, J. C. F. P. 19Oct
Robinson, J. R. P. 20Oct
Hope, J. A. P. 20Oct
Horn, S. F. P. 21Oct
Brooks, J. R. F. P. 21Oct
Blann, A. H. P. P. 21Oct
Press, L. G. P. 21Oct
Urquhart, W. A. P. 21Oct
Galbraith, T. F. § P. 22Oct
Hopkins, A. § P. 22Oct
Maxwell, C. H. § P. 22Oct
Payne, B. G. F. § P. 22Oct
Johns, D. W. § P. 22Oct
Loos, E. A. § P. 22Oct
Clark, R. B. P. 22Oct
Clarke, E. V. P. 22Oct
Freegard, M. L. P. 22Oct
Maura, J. P. 22Oct
Owen, C. B. P. 22Oct

1941

Thompson, A. W.	P.	22Oct
Thompson, G. N.	P.	22Oct
Williams, P. K. B.	P.	22Oct
Southey, E. A.	P.	22Oct
Matthews, W. J.	P.	22Oct
Dent, H.	P.	22Oct
Firmin, J. E.	P.	22Oct
Goodsell, J. E.	P.	22Oct
Grein, B. E.	P.	22Oct
Horton, R. C.	P.	22Oct
Keele, B. R.	P.	22Oct
Orme, J. S.	P.	22Oct
Perry, E. H. E.	P.	22Oct
Phillips, R. H. G.	P.	22Oct
Schofield, K.	P.	22Oct
Cranston, R. S.	P.	22Oct
Gibbons, K. J.	P.	22Oct
Van Zeller, C. P.	P.	22Oct
Sims, G. W.	P.	22Oct
King, W. G. H.	P.	22Oct
Revill, J. M.	P.	22Oct
Young, D. H.	P.	22Oct
Wells, O. J.	P.	22Oct
White, P. H. N.	P.	22Oct
Featherstone, G.	P.	22Oct
Nichol-Smith, H. C.	P.	22Oct
Smith, L. E.	P.	22Oct
Boyle, C. V.	P.	22Oct
Boyle, E.	P.	22Oct
Dawson, P.	P.	22Oct
Eller, A. W.	P.	22Oct
Goodwin, J. B.	P.	22Oct
Griffiths, W. J.	P.	22Oct
Hack, C. W. B.	P.	22Oct
Hannay, A.	P.	22Oct
Stobie, P. M.	P.	22Oct
Skinner, L. J.	P.	22Oct
McFetridge, W. J.	P.	22Oct
Norris, B. J. §	P.	23Oct
Payne, R. H. §	P.	23Oct
Smith, S. P. §	P.	23Oct
Carpenter A. E. §	P.	23Oct
Rowell, N. W.	P.	23Oct
Brittain, H. G.	P.	23Oct
Renvoize, J. V.	P.	23Oct
Lawford, D. N.	P.	23Oct
Studd, R. A., *A.F.C.* §	P.	24Oct
Edwards, A. L. §	P.	24Oct
King, J. C. §	P.	24Oct
Kippax, J. §	P.	24Oct
Martin, J. J. §	P.	24Oct
Robinson, R. J., *D.F.C.*	P.	24Oct
Devenish, P. P.	P.	24Oct
King, H. J.	P.	24Oct
Hibberd, T. J.	P.	24Oct
Angel, A. A.	P.	24Oct
Armstrong, R. G.	P.	24Oct
Eyre, M. A.	P.	24Oct
Fawke, G. E.	P.	24Oct
Brown, A. E.	P.	24Oct
Ferrer, R. L. W.	P.	24Oct
Reddy, R. D. H.	P.	24Oct
Drummond, H. H.	P.	24Oct
Grainger, D. N.	P.	24Oct
Bevan, D.	P.	24Oct
Leppard, L. J.	P.	24Oct
Walmsley, R. M.	P.	24Oct
Wingfield, P. M.	P.	24Oct
Downer, D. J.	P.	24Oct
Johnson, W.	P.	24Oct
Smith, C. A. J.	P.	24Oct
Barnes, I. M.	P.	24Oct

1941

Percival, G. W.	P.	24Oct
Gotch, C. L.	P.	24Oct
Melly, C. P.	P.	24Oct
O'Neill, C. E.	P.	24Oct
Swanson, A. N.	P.	24Oct
Wooler, J.	P.	24Oct
Forbes, D. F. F.	P.	24Oct
Hawkey, L. T.	P.	24Oct
How, R. V.	P.	24Oct
McLeod, M. B.	P.	24Oct
Stewart, L. A.	P.	24Oct
Scott, A. L.	P.	24Oct
Arnold, A. E.	P.	24Oct
Bloor, A. E.	P.	24Oct
Burrell, G. C.	P.	24Oct
Cade, A. S.	P.	24Oct
Swan, G. S. C.	P.	24Oct
Jones, H.	P.	24Oct
Bridger, D. B.	P.	24Oct
Hyde, H. R.	P.	24Oct
McAlpine, D. G.	P.	24Oct
Aubrey-Fletcher, N. C.	P.	24Oct
Haward, L. B.	P.	24Oct
Wheatley, R. E.	P.	25Oct
Breakey, A.	P.	25Oct
Mulheron, G. A.	P.	25Oct
Brachi, B. J.	P.	25Oct
Campbell, H. C.	P.	25Oct
Fawkes, B. M.	P.	25Oct
Hoad, P. W.	P.	25Oct
Kendall, F. P.	P.	25Oct
Martin, J. F.	P.	25Oct
Morton, C. B.	P.	25Oct
Redman, W.	P.	25Oct
Robison, N.	P.	25Oct
Steen, J. R.	P.	25Oct
Blyth, R. L. C.	P.	25Oct
Wescombe, L. C.	P.	25Oct
Holmes, J. W. E.	P.	25Oct
Wilson, F. A. W. J.	P.	25Oct
Wilson, P. P.	P.	25Oct
Hayter, T. H. §	P.	27Oct
Lewis, B. C. §	P.	27Oct
Brown, R.	P.	27Oct
Chapman, A. E.	P.	27Oct
Croker, G.	P.	27Oct
Murdoch, G. S.	P.	27Oct
Warburton, D. K.	P.	27Oct
Earnshaw, F. E.	P.	27Oct
Froggatt, T.	P.	27Oct
Cleife, K. P. H.	P.	28Oct
Grayson, A. K.	P.	28Oct
Banks, W. H. §	P.	29Oct
Saunt, J. A. §	P.	29Oct
Metham, J. §	P.	29Oct
Paston-Williams, H.		29Oct
Batten, D. M.	P.	29Oct
Deuntzer, D. C.	P.	29Oct
Jennings, W. L.	P.	29Oct
Taylor, F. C. H.	P.	29Oct
Sellers, R. F.	P.	29Oct
Maple, J. E.	P.	29Oct
Unwin, W. J.	P.	29Oct
Ashton, F. H. J.	P.	29Oct
Beresford, J. D.	P.	29Oct
Jenner, E. S.	P.	29Oct
Gold, A. G. W. §	P.	30Oct
Dineen, E. G.		30Oct
Armstrong, R. J.	P.	30Oct
Tatam, N. C.	P.	30Oct
Hoyle, H. N. §	P.	31Oct
Sanders, A. V.	P.	31Oct
Harris, R. F. F. §	P.	1Nov

1941

Palmer, H. P. §	P.	1Nov
Brady, T. J. §	P.	1Nov
Graham, J. S. §	P.	1Nov
Owen, R. M. §	P.	1Nov
Hughes, E. J. §	P.	1Nov
Matthews, G. D. §	P.	1Nov
Leigh, A. M. §	P.	1Nov
Brown, D. L.	P.	1Nov
Cooper, N. J.	P.	1Nov
Sare, G. T.	P.	1Nov
Stonehouse, A. R.	P.	1Nov
Staerck, E. J.	P.	1Nov
Clark, R. L.	P.	1Nov
Blogg, B. R. W.	P.	1Nov
Boosey, R. H. G.	P.	1Nov
Hawkings, R. G. D.	P.	1Nov
Rains, W. F.	P.	1Nov
Cunningham, R. P.	P.	1Nov
Mason, O. J. C.	P.	1Nov
Wilkinson, H. H. V.	P.	1Nov
Chandler, E. V.	P.	1Nov
Hawkins, C. H.	P.	1Nov
Wing, P. D.	P.	1Nov
Merritt, A. G.	P.	1Nov
Goodwin, H. C. M.	P.	1Nov
Kilpatrick, J. C.	P.	1Nov
Thackray, S. J.	P.	1Nov
Alston, M. R.	P.	1Nov
Mee, F. J.	P.	1Nov
Westinghouse, R. L.	P.	1Nov
Hutchison, A.	P.	1Nov
Dalrymple, A.	P.	1Nov
Bellamy, R. L.	P.	1Nov
Brown, T. D.	P.	1Nov
Blunn, G. B.	P.	1Nov
Booth, D. R. P.	P.	1Nov
Clark, J. G.	P.	1Nov
Clay, G. I.	P.	1Nov
Guilfoyle, W. R. Y.	P.	1Nov
Hine, D. A.	P.	1Nov
Leach, F.	P.	1Nov
Mann, J. K.	P.	1Nov
Thomson, E.	P.	1Nov
Cheek, L.	P.	1Nov
Giddings, K. C.	P.	1Nov
Saunders, J. R.	P.	1Nov
Tooth, J. A.	P.	1Nov
Gough, S. H.	P.	1Nov
Harrad, J. H.	P.	1Nov
Johnson, H. F.	P.	1Nov
Pickering, J. K. A.	P.	1Nov
Shackleton, A. E.	P.	1Nov
Waterhouse, J. C. R.	P.	1Nov
Foster, A. E.	P.	1Nov
Foster, A. L.	P.	1Nov
Harrison, S. B. H.	P.	1Nov
Lewis, V. C.	P.	1Nov
O'Sullivan, P. D.	P.	1Nov
Austin, S. M.	P.	1Nov
Langton, H. A.	P.	1Nov
Mayes, G. H.	P.	1Nov
Muirhead, R. B.	P.	1Nov
Carter, J.	P.	1Nov
Cox, L. E.	P.	1Nov
Noble, T.	P.	1Nov
Sinclair, J.	P.	1Nov
Jones, J. L.	P.	1Nov
Lines, P.	P.	1Nov
Prior, R. H.	P.	1Nov
Etchells, J.	P.	1Nov
Marsden, J. T. A.	P.	1Nov
Ashmore, P. G.	P.	1Nov
Eaton, A.	P.	1Nov
Markham, C. W.	P.	1Nov

1941

Young, R. G. P. 1Nov
Creal, N. R. P. 1Nov
Thornton, E. R. P. 1Nov
Sheppard, E. G. P. 1Nov
McDonald, J. V. W. P. 1Nov
Wade, M. G. P. 1Nov
MacInnes, R. G. P. 1Nov
McFarlane, R., *D.F.C.* P. 3Nov
Linacre, J. G. S. P. 3Nov
Barclay, J. G. E. P. 3Nov
Barley, H. J. P. 3Nov
Pollock, D. P. P. 3Nov
Fopp, D. P. 3Nov
Ferguson, J. G. M. P. 3Nov
Lee, W. J. N. P. 3Nov
Oliver, M. C. P. 3Nov
Buddle, T. J. P. 3Nov
Black, A. R. P. 3Nov
Perry, D. J. § P. 4Nov
Turnham, J. E. § P. 4Nov
Johnstone, G. P. 4Nov
Litchfield, N. E. P. 4Nov
Oddie, M. H. P. 4Nov
Pedden, A. J. P. 4Nov
Swabey, L. P. 4Nov
Trilsbach, H. W. A. P. 4Nov
Truman, F. C. P. 4Nov
Turner, H. E. P. 4Nov
Nadaraja, G. P. 4Nov
Amberg, A. V. P. 4Nov
Hemmings, J. S. P. 4Nov
Button, R. L. P. 4Nov
Tomblin, A. E. P. 4Nov
Freedman, A. P. 4Nov
Gee, A. W. A. P. 4Nov
Kennedy, J. A. B. P. 4Nov
Phillips, C. P. M. P. 4Nov
Luck, R. C. P. 4Nov
Melvin, S. P. 4Nov
Moffat, J. K. P. 4Nov
Gandy, C. T. P. 4Nov
Walker, G. W. P. 4Nov
Weet, J. D. F. P. 4Nov
Withy, J. F. P. 4Nov
Crane, L. P. 4Nov
Ross, W. P. 4Nov
Fleming-Williams, D. C. P. 4Nov
Borcherds, J. K. G. P. 4Nov
Swan, E. J. A. P. 4Nov
Taylor, E. P. P. 4Nov
Turner, R. T. F. P. 4Nov
Lee, H. L. P. 4Nov
McKeand, P. A. H. P. 4Nov
Bulmer, P. M. (*Lt. R.A.*) § 5Nov
Petrie, P. D. (*Lt.* (*tempy. Capt.*) *R.A.*) § 5Nov
Hughes, H. B. (*2nd Lt. R.A.*) § 5Nov
Leah, P. W. (*2nd Lt. R.E.*) § 5Nov
Phillips, W. A. C. (*2nd Lt. R.A.*) § 5Nov
Ransley, R. A. (*2nd Lt. R. Berks. R.*) § 5Nov
Seth-Smith, J. G. (*2nd Lt. R.A.*) § 5Nov
White, H. (*2nd Lt. R.A.*) § 5Nov
Giles, R. J. C. W. § P. 5Nov
Baldwin, E., *D.F.M.* § P. 5Nov
Ph. Walker, H. R. § P. 5Nov
Yeo, A. T. § P. 5Nov

1941

Mason, K. A. H. P. 5Nov
Saunders, A. D. P. 5Nov
Brady, J. N. P. 5Nov
Davies, C. B. P. P. 5Nov
Deytrikh, A. P. 5Nov
Fadden, I. G. P. 5Nov
Attwell, K. F. D. P. 5Nov
Brine, A. P. 5Nov
Moir, E. A. P. 5Nov
McGilligan, M. A. P. 5Nov
Tonge, E. P. 5Nov
Touch, D. F. P. 5Nov
Paus, A. G. 6Nov
Reeve, N. E. P. 6Nov
King, N. S. P. 6Nov
Scowen, R. J. P. 6Nov
Gage, A. S. P. 6Nov
Bayliss, P. J. (*Lt. P. Corps*) § 7Nov
Howard, W. § P. 7Nov
Reynolds, J. T. § P. 7Nov
Woodland, C. L. § P. 7Nov
Smith, E. H. P. 7Nov
Bear, A. M. P. 7Nov
Donnelly, J. C. P. 7Nov
Cadman, P. M. P. 7Nov
Hampshire, H. R. P. 7Nov
McColl, T. J. P. 7Nov
Parry, J. C. P. 7Nov
Wood, P. V. P. 7Nov
Lee, L. B. P. 7Nov
Carlson, S. C. W. P. 7Nov
Fisher, E. J. P. 7Nov
De Souza, G. A. P. 7Nov
Hall, J. P. 7Nov
Haydon, C. W. P. 7Nov
Lawson, R. P. 7Nov
Petter, B. R. K. P. 7Nov
Ridgway, B. M. P. 7Nov
Thompson, J. I. P. 7Nov
Morrell, G. P. 7Nov
Painter, K. R. P. P. 7Nov
Lomas, J. § P. 8Nov
Robinson, P. R. § P. 8Nov
Winterbottom, E. § P. 8Nov
Yielder, H. W. § P. 8Nov
Galliford, D. W. § P. 8Nov
Crosse, J. E. 8Nov
Bonner, G. A. P. 8Nov
Brown, J. R. P. 8Nov
Clutterbuck, A. R. D'A. P. 8Nov
Fowler, J. M. P. 8Nov
Bates, P. A. P. 8Nov
Garrod, G. D. P. 8Nov
Georges, C. H. P. 8Nov
Harcus, L. J. P. 8Nov
Parkinson, J. O. P. 8Nov
Roberts, D. W. P. 8Nov
Roberts, P. H. P. 8Nov
Silburn, L. W. P. 8Nov
Thompson, P. A. S. P. 8Nov
Watson, F. P. 8Nov
McGlashan, A. N. P. 8Nov
White, D. P. 8Nov
Moore, P. J. P. 8Nov
Westerfield, W. R. P. 8Nov
Smith, A. D. P. 8Nov
Bowder, K. W. P. 8Nov
Cooil, W. G. P. 8Nov
Darby, B. F. G. P. 8Nov
Houdret, J. G. S. P. 8Nov
Irving, W. H. P. 8Nov
Metcalf, J. H. T. P. 8Nov

1941

Smith, D. G. J. P. 8Nov
Squibbs, R. A. P. 8Nov
Steele, J. L. P. 8Nov
Thorburn, D. K. P. 8Nov
Handley, D. S. 9Nov
Broom, I. G., *D.F.C.* P. 9Nov
Thomson, R. § P. 10Nov
Fooks, C. J., *D.F.C.* P. 10Nov
Hunt, D. A. C. P. 10Nov
Cooper, E. P. 10Nov
Leigh, A. C., *D.F.M.* P. 10Nov
Rippon, E. D. M. P. 10Nov
Sergeant, R. H. P. 10Nov
Bowman, H. C. F., *D.F.C.* P. 10Nov
Lister, F. W. P. 10Nov
Llewellyn, R. T., *D.F.M.* § P. 11Nov
Cather, D. A. D. P. 11Nov
Baker, A. J. P. 11Nov
Clarke, D. L. P. 11Nov
James, W. D. P. 11Nov
Wood, L. H. § P. 12Nov
White, D. A. § P. 12Nov
Niblett, J. § P. 12Nov
Richards, J. L. H. § P. 12Nov
Darling, J. T. § P. 12Nov
Charter, R. A. P. 12Nov
De Bock Porter, M. E. P. 12Nov
Humphreys, F. W. P. 12Nov
Ker, R. D. P. 12Nov
Musgrave, J. R. P. 12Nov
Perry, A. E. K. P. 12Nov
Stewart, A. P. 12Nov
Frith, P. G. P. 12Nov
Carroll, L. E. P. 12Nov
Burnie, A. P. 12Nov
Kinch, E. G. P. 12Nov
Landau, S. W. P. 12Nov
Mack, H. P. B. P. 12Nov
Pederson, H. P. 12Nov
Rawle, W. J. E. P. 12Nov
Yeadon, R. S. P. 12Nov
Brown, J. P. 12Nov
Watson, R. S. P. 12Nov
Brearley, J. H. P. 12Nov
Baelz, R. L. W. P. 12Nov
Jones, J. B. L. (*Lt.* (*Tempy. Capt.*) *Lan. Fus.*) § 13Nov
Waterson, H. B. § P. 13Nov
Johnstone, A. McC. § P. 13Nov
Langley, K. § P. 13Nov
Howard, H. R. P. 13Nov
Champion-Jones, P. S. § P. 14Nov
Foley, G. W. P. 14Nov
Hodgkinson, J. A. P. 14Nov
Fitz, H. J. § P. 15Nov
Petts, F. C. § P. 15Nov
Brown, B. § P. 15Nov
Wright, R. C. 15Nov
Dorney, L. W. P. 15Nov
Blackshaw, H. J. P. 15Nov
Jackman, J. P. 15Nov
Kingaby, D. E. P. 15Nov
Byrne, J. G. P. 15Nov
MacKay, P. S. P. 15Nov
Runagall, R P., *D.F.C.* P. 15Nov
Woods, R. D. P. 15Nov
Ball, P. A., *D.F.M.* P. 15Nov
Knights, D. J. P. 15Nov
Catchpole, J. F. P. 15Nov

1941

Lowson, V. P. 15Nov
Thomson, R. P. 15Nov
Crump, R. I. P. 15Nov
Jowitt, D. St. J. P. 15Nov
McBride, J. McA. P. 15Nov
Parkes, S. M. P. P. 15Nov
Myall, J. A. P. 15Nov
Kilburn, M. P. P. 15Nov
Gillies, J., *D.F.M.* § P. 17Nov
Fogg, J. G. P. 17Nov
Gibson, H. P. 17Nov
Ingham, B. P. 17Nov
Lamb, D. P. P. 17Nov
Noble, W. J. P. 17Nov
Walker, N. W. P. 17Nov
Havercroft, R. E. P. 17Nov
Frost, C. R., *D.F.M.* P. 17Nov
Clark, R. H. P. 17Nov
Finch, F. J. F. P. 17Nov
Nesbitt, T. P. 17Nov
Murrell, C. E. B. 18Nov
Adamson, I. P. 18Nov
Fuge, D. E. P. 18Nov
Goddard, F. J. P. P. 18Nov
Hanson, G. A. P. 18Nov
Kitley, A. J. H. P. 18Nov
Birmingham, F. B. P. 18Nov
Quinton, A. E. P. 18Nov
Hackforth, S. N. P. 18Nov
Moorehouse, G. J. P. 18Nov
Harvey, B. § P. 19Nov
Parks, R. C. § P. 19Nov
Alt, P. A. § P. 19Nov
Cullen, E. W. § P. 19Nov
Poltock, L. H., *A.F.M.* § P. 19Nov
Denny, W. L. M. P. 19Nov
Draper, D. A. J. P. 19Nov
Evans, I. M. P. 19Nov
Greville-Heygate, D. A. P. 19Nov
Miles, P. O. P. 19Nov
Disney, L. R. P. 19Nov
Colloredo-Mansfield, F. F. P. 19Nov
Bruce, J. C. W., *D.F.C.* P. 19Nov
Marshall, B. E. E. P. 19Nov
Williams, R. E. P. 19Nov
Grogan, N. P. 19Nov
Ludman, R. E. P. 19Nov
Mawe, J. W. P. 19Nov
Passmore, M. P. 19Nov
Rendall, M. G. P. 19Nov
Buckingham, P. T. P. 19Nov
Ferguson, F. C. P. 19Nov
Porter, J. A. P. 19Nov
Yeadell, W. H. P. 19Nov
Barker, R. O. P. 19Nov
Bennett, S. G. P. 19Nov
Cowan, H. P. 19Nov
Grundy, J. S. P. 19Nov
Hill, R. G. McM. P. 19Nov
Polden, A. E. P. 19Nov
Reeves, S. E. P. 19Nov
Lindsay, J. S. P. 19Nov
Mathews, J. S. H. P. 19Nov
Outerbridge, J. P. 19Nov
Shadforth, G. P. 19Nov
Spencer, J. E. P. 19Nov
Clark, J. H. P. 19Nov
Clement, O. H. P. 19Nov
Gruber, J. A. P. 19Nov
Green, A. F. P. 19Nov
Baxter, J. G. P. 19Nov

1941

Dredge, W. F. P. 19Nov
Sharp, H. F. H. P. 20Nov
Cockayne, E. W. M. P. 20Nov
Gibbins, D. G. P. 20Nov
Berridge, G. F. § P. 21Nov
Graves, P. J. § P. 21Nov
Mosley, G. W. § P. 21Nov
Akeroyd, J. W. § P. 21Nov
Silk, F. H. P. 21Nov
Crisp, J. L. P. 21Nov
Louis, P. G. P. 21Nov
Dawes, L. H. P. 21Nov
Johnston, M. O. P. 21Nov
Barbezat, C. L. P. 21Nov
Irvine, J. F. P. 21Nov
Speller, E. P. 21Nov
Russell, K. A. P. 21Nov
Grime, J. F. P. 21Nov
Frost, K. M. P. 21Nov
Thornton, B. L. P. 21Nov
Bock, R. N. W. P. 21Nov
Collins, H. E. P. 21Nov
Coombe, M. J. P. 21Nov
Corah, G. P. P. 21Nov
Eyre, R. S. P. 21Nov
Hood, P. P. 21Nov
Rosser, P. E. P. 21Nov
Sayle, R. G. P. 21Nov
Procter, P. C. P. 21Nov
Turner, H. J. P. 21Nov
Hannah, H. G. P. 21Nov
Hutchinson, A. E. P. 21Nov
Barrett, J. C. P. 21Nov
Noble, K. W. P. 21Nov
Rand, J. P. 21Nov
Payne, C. J. P. 21Nov
Stembridge, C. H. P. 21Nov
Farmer, J. W. G. P. 21Nov
Fenton, J. H. P. 21Nov
Scantlebury, M. F. P. 21Nov
Forbes, C. McA. P. 21Nov
Tait, R. W. P. 21Nov
Stanton, G. P. P. 21Nov
Bruce, J. A. P. 21Nov
Harding, P. J. P. 21Nov
Hodgson, A. P. 21Nov
Speares, D. J. P. 21Nov
Plumb, G. R. P. 21Nov
Button, J. C. P. 22Nov
Vaughan-Fowler, P. E. P. 22Nov
Beyts, N. MacD P. 22Nov
McClumpha, R. C. J. P. 22Nov
Lishman, A. B. P. 22Nov
Crawford, D. R. P. 22Nov
Wilkinson, H. J. P. 22Nov
Aiken, J. A. C. P. 22Nov
Baker, I. D. P. 22Nov
Bishop, H. B. P. 22Nov
Brodigan, F. B. P. 22Nov
Browne, R. A. P. 22Nov
Cobley, R. G. P. 22Nov
Dunford, A. B. P. 22Nov
Weir, R. A. C. P. 22Nov
Haylock, R. A. P. 22Nov
Briant, E. A. R. 23Nov
Cond, T. H. G. (*Lt. R.A.*) § 24Nov
Davidson, R. B. (*Lt. R. Scots*) § 24Nov
Edmunds, A. T., *M.C.* (*Lt. W. York. R.*) § 24Nov
Garland, E. F., *M.C.* (*Lt. Y. & L.R.*) § 24Nov

1941

Pomfrey, P. R. (*Lt. R.A.S.C.*) § 24Nov
Weatherley, H. C. L. (*Lt. R.A.S.C.*) § 24Nov
Reid, G. B. (*2nd Lt. 5th Green Howards*) § 24Nov
Shurlock, P. R. (*2nd Lt. R.A.*) § 24Nov
Adamson, F. G. (*2nd Lt. R. North'd. Fus.*) § 24Nov
Atkinson, G. § P. 24Nov
McLeod, N. F. § P. 24Nov
Beedham, D. W. P. 24Nov
Brooker, P. F. P. 24Nov
Kelly, D. W. P. 24Nov
Parsons, A. E. H. P. 24Nov
Woolley, J. H. P. 24Nov
De Vigne, L. C. E. P. 24Nov
Baker, S. P. 24Nov
Sewell, D. A. § P. 25Nov
Weymouth, G. M. P. 25Nov
Hollick, S. T. P. 25Nov
Curtis, E. W. P. 25Nov
Epsley, G. T. P. 25Nov
Marshall, J. T. P. 25Nov
Newhouse, P. S. P. 25Nov
Smith, R. G. P. 25Nov
Carpenter, J. O. P. 25Nov
Hollowell, K. B. P. 25Nov
Sage, P. C. W. P. 25Nov
Samouelle, C. J. P. 25Nov
Wilson, D. J. B. P. 25Nov
Cox, J. C. P. 25Nov
Hester, V. A. P. 25Nov
Johnston, W. L. H. P. 25Nov
Robb, R. L. T. P. 25Nov
Cooper, H. A. P. 25Nov
Ruoff, F. J. P. 25Nov
Woodhatch, H. A. M. P. 25Nov
Roberts, A. L. P. 25Nov
Smith, C. L. P. 25Nov
Gunn, A. H. P. 25Nov
Foort, A. L. P. 25Nov
Whitehead, R. O. P. 25Nov
Dicks-Sherwood, E. S. P. 25Nov
Leggo, D. C. P. 25Nov
Munro, I. M. P. 25Nov
Harrison, R. J. § P. 26Nov
Sewell, P. F. § P. 26Nov
Jones, A. E. § P. 26Nov
Emery, J. N. P. 26Nov
Wardill, J. C. P. 26Nov
Matkin, S. G. P. 26Nov
McNair, R. J. P. 26Nov
Keates, J. K., *A.F.C.* P. 26Nov
Brice, J. R. P. 26Nov
Gee, R. J. P. 26Nov
Hirst, D. P. 26Nov
Royle, K. C. P. 26Nov
Hodges, J. C. P. 26Nov
Brinnand, J. P. 26Nov
Turnbull, J. E. P. 26Nov
Morris, W. R. § P. 27Nov
Scotchmer, P. G. P. 27Nov
Steib, P. F. P. 27Nov
Anderson, J. B. P. 27Nov
Coe, L. W. H. P. 27Nov
Hall, J. J. P. 27Nov
Martens, A. T. P. 27Nov
Bateman, E. § P. 28Nov
Atkinson, H. P. § P. 28Nov
Charney, K. L. P. 28Nov
Bayley, G. C., *D.F.C.* P. 28Nov
Atkins, R. P. P. 28Nov

1941

Capes, R. B. P. 28Nov
Fielding, E. A. P. 28Nov
Dixon, D. M. P. 28Nov
Holland, C. P. 28Nov
Stevens, R. J. P. 28Nov
Bird, A. L. P. 28Nov
Bradshaw, D. C. P. 28Nov
Cuthbert, W. A. P. 28Nov
Heriz-Smith, J. V. P. 28Nov
Fulford, G. U. P. 28Nov
Moss, A. G. P. 28Nov
Rawlinson, E. P. 28Nov
Fenning, E. E. P. 28Nov
Stewart, D. B. P. 28Nov
Townsend, J. A. P. 28Nov
Brierly, D. S. C. (*Lt. (Tempy. Capt.) R.A.*). § 29Nov
Goodwin, R. C. T. (*Lt. (Tempy. Capt.) Worc. R.*) § 29Nov
Perrens, D. F. (*Lt. (Tempy. Capt.) Suffolk R.*) § 29Nov
Ridley-Martin, M. G. (*Lt. (Tempy. Capt.) R. Signals*). § 29Nov
Garton, R. V. (*Lt. R.A.*). § 29Nov
Hallas, J. E. (*Lt. D.W.R.*) § 29Nov
Holmes, B. T. (*Lt. D.W.R.*). § 29Nov
Horne, I. H. (*Lt. R.A.*). § 29Nov
Howard, J. F. (*Lt. R.A.*). § 29Nov
Joy, H. F. C. (*Lt. R.A.*). § 29Nov
Leith-Hay-Clark, D. M. (*Lt. Lincoln R.*). § 29Nov
Overton, J. F. (*Lt. R.A.*). § 29Nov
Reid, R. I. (*Lt. R.A.O.C.*) § 29Nov
Sheret, R. D. (*Lt. Middx. R.*). § 29Nov
Slack, C. A. B. (*Lt. Y. & L.R.*). § 29Nov
Swan, W. A. L. (*Lt.* R.E. (*T.A.*)). § 29Nov
Thomas, G. T. (*Lt. Middx. R.*). § 29Nov
Bellew, J. B. (*2nd Lt. I. Gds.*). § 29Nov
Galvin, G. H. (*2nd Lt. Durham L.I.*). § 29Nov
Ireland, R. H. (*2nd Lt. I.C., G.L.*). § 29Nov
Kershaw, L. K. (*2nd Lt. Devon R.*). § 29Nov
Knight, R. E. (*2nd Lt. Lincoln R.*). § 29Nov
Reffit, J. D. B. (*2nd Lt. R.A.*). § 29Nov
Shepherd-Smith, P. (*2nd Lt. Lincoln R.*). § 29Nov
Sherer, J. C. (*2nd Lt. R.A.*). § 29Nov
Watt, G. C. L. (*2nd Lt. Gordons*). § 29Nov
Paterson, J. W. § P. 29Nov
Stenton, J. § P. 29Nov
Tyrer, E. § P. 29Nov
Roberts, J. N. § P. 29Nov

1941

Stothard, D. § P. 29Nov
Curtis, E. L. § P. 29Nov
Gordon, S. A. B. § P. 29Nov
Knight, G. R. § P. 29Nov
Lloyd, N. J. § P. 29Nov
Price, H. G. E. § P. 29Nov
Rogers, H. H., *D.F.M.* P. 29Nov
Neill, G. W. McC. P. 29Nov
Smith, J. E. L. P. 29Nov
Wright, D. B. P. 29Nov
Davis, P. V. P. 29Nov
Hopkins, R. C. P. 29Nov
Hutchinson, A. C. L. P. 29Nov
Roberts, K. A. P. 29Nov
Turner, L. G. P. 29Nov
Taylor, N., *D.F.M.* P. 29Nov
Ellis, R. P. P. 29Nov
Tomkins-Russell, J. H. P. 29Nov
Youseman, E. E. G. P. 29Nov
Johnson, R. T. P. 29Nov
Showell, H. B. P. 29Nov
Williams, R. H. A. P. 29Nov
Jones, R. A. P. 29Nov
Cooper, J. L. P. 29Nov
Johnson, E. P. 29Nov
Rogers, G. C. H. P. 29Nov
Thomson, D. S. (*Lt. Beds & Herts R.*) § 1Dec
Lockhart, W. G., *D.F.C.* P. 1Dec
Cartwright, J. P. 1Dec
Large, R. G. P. 1Dec
Morhen, G. J. P. P. 1Dec
Hughes-Rees, J. A., *D.F.M.* P. 1Dec
Neate, F. G. P. 1Dec
Greaves, D. H. P. 1Dec
Masters, G. B. P. 1Dec
Nash, P. A. P. 1Dec
Rigler, T. C., *D.F.M.* P. 1Dec
Trevallion, S. P. 1Dec
Tuffley, C. M. P. 1Dec
Van Schaick, J. E. P. 1Dec
Brogan, M. A. P. 1Dec
Ackland, L. J., *D.F.C.* P. 1Dec
Bourne, D. A. P. 1Dec
Gent, R. G. P. 1Dec
Cobbett, J. F. P. 1Dec
Walker, A. E. P. 1Dec
Vlasto, W. T. P. 1Dec
Besley, M. R. P. 2Dec
Bezencenet, P. M. P. 2Dec
Cuddon, A. B. P. 2Dec
Deal, W. B. P. 2Dec
Doak, G. C. P. 2Dec
Rodgers, C. G. H. P. 2Dec
Bruce, D. A. P. 2Dec
Cooke, J. G. P. 2Dec
Day, C. R. P. 2Dec
Gotch, J. D. P. 2Dec
Lloyd, G. V. F. P. 2Dec
Maclean, J. A. P. 2Dec
Johnson, W. A. J. P. 2Dec
Russell, R. A. P. 2Dec
Thornhill, J. H. R. P. 2Dec
Wilson, R. K. P. 2Dec
Pridmore, P. C. P. 2Dec
Marriott, K. A. P. 2Dec
Darroll, R. R. P. 2Dec
Courtney-Cox, W. B. P. 2Dec
Foss, F. S. P. 2Dec

1941

Modera, J. R. S. P. 2Dec
Moffatt, J. D. P. 2Dec
Penn, R. E. P. 2Dec
Pope, J. G. P. 2Dec
Walker, W. M. P. 2Dec
Ruck-Keene, W. E. P. 2Dec
Macgillivray, W. N. P. 2Dec
Ralston, J. R. G. § P. 3Dec
Hindley, D. C. P. 3Dec
Bailey, H. M. P. 3Dec
Richardson, R. W. P. 3Dec
Jessett, R. W. V. P. 3Dec
Thom, A. H. P. 3Dec
Hammond, F. C. P. 3Dec
Harding, R. P. P. 3Dec
Hill, R. D. P. 3Dec
Kemp, G. J. P. 3Dec
Kreye, H. G. P. 3Dec
Penman, A. J. P. 3Dec
Pitt, A. R. P. 3Dec
Wardley, E. R. P. 3Dec
Cholmondeley, A. P. 3Dec
Dodson, D. G. P. 3Dec
Edwards, R. P. 3Dec
Bulpitt, A. N. P. 3Dec
Barlow, L. G. P. 3Dec
Hagger, W. J. E. P. 3Dec
Bachellier, L. V. § P. 4Dec
Silvester, G. F. P. 4Dec
Faires, D. E. P. 4Dec
Fotheringham-Parker, J. P. 4Dec
Bell, A. D. § P. 5Dec
Finney, J. G. § P. 5Dec
Doyle, H. E. P. 5Dec
Dunne, P. M. P. 5Dec
Herbert, G. B. P. 5Dec
Todd, V. M. H. St. J. P. 5Dec
Hobbs, G. M. P. 5Dec
Read, R. A. P. 5Dec
Neil, W. A. S. P. 5Dec
Davies, F. R. E. P. 5Dec
Boyd, J. F. P. 5Dec
Reed, F. G. P. 5Dec
Thomas, D. L. C. P. 5Dec
Bryce, J. M. P. 5Dec
Roberts, I. G. T. P. 5Dec
Wright, G. D. P. 5Dec
Russell, M. E. P. 5Dec
Sargent, R. R. P. 5Dec
Thompson, R. C. P. 5Dec
Williams, E. B. P. 5Dec
Hollis, W. D. P. 5Dec
Hassell, J. D. P. 5Dec
Riches, W. C. P. 5Dec
Boulton, H. H. C. (*Lt. I. Gds.*). § 6Dec
Beesley, P. L. § P. 6Dec
Gibbon, L. C. § P. 6Dec
Godfrey, E. N. § P. 6Dec
Moncrieff, L. W. J. § P. 6Dec
Page, L. H. § P. 6Dec
Hunt, A. § P. 6Dec
Moore, F. J. § P. 6Dec
Thompson, T. L. T. P. 6Dec
Collings, H. P. P. 6Dec
Gardner, G. O. P. 6Dec
Crawford, I. K. P. 6Dec
Davey, G. E. R. P. 6Dec
Turner, G. A. P. 6Dec
Bellerby, G. P. 6Dec
Edwards, W. B. P. 6Dec
Bell, D. P. M. P. 6Dec
Carpenter, D. J. P. 6Dec

1941

Cooke, G. F. R. P. 6Dec
Gibson, A. W. P. 6Dec
Griffin, G. C. P. 6Dec
Graham, W. P. 6Dec
Burrage, R. G. P. 6Dec
Cooke, B. W. P. 6Dec
Dawkins, J. A. N. P. 6Dec
Hilditch, C. C. P. 6Dec
Hoggard, W. H. P. 6Dec
Howard, J. R. P. 6Dec
Ginns, J. L. P. 6Dec
Grantham, G. H. P. 6Dec
Henderson, A. P. 6Dec
Kaegi, F. P. 6Dec
Purser, R. J. P. 6Dec
Watkins, L. J. P. 6Dec
Wright, J. F. P. 6Dec
Moore, W. J. P. 6Dec
Peachey, K. O. P. 6Dec
Morgan, D. W. E. P. 6Dec
Jones, N. G. P. 6Dec
Miller, R. H. P. 6Dec
Morrison, S. C. P. 6Dec
Glover, L. C. P. 6Dec
Ingham, J. P. 6Dec
King, G. B. H. P. 6Dec
Lee, T. M. P. 6Dec
Kirby, L. W. P. 6Dec
Neill, A. G. St. C. P. 6Dec
Knight, F. K. P. 6Dec
Martin, J. S. P. 6Dec
Parker, T. L. P. 6Dec
Murphy, C. A. P. 6Dec
Richardson, M. A. P. 6Dec
Chettle, P. N. P. 6Dec
Hodson, C. G. P. 6Dec
Mercer, D. P. 6Dec
Orlebar, R. H. P. 6Dec
Scott, T. R. P. 6Dec
Sherwood, H. G. P. 6Dec
Smith, K. P. 6Dec
Straker, S. P. 6Dec
Peppiatt, J. C. P. 6Dec
Creed, E. W. D. P. 6Dec
Henderson, W. J. T. P. 6Dec
Smith, M. P. 6Dec
Parker, G. W. A. P. 6Dec
Cleverly, W. J. P. 6Dec
Townsend, J. R. C. P. 6Dec
Duffy, J. H. P. 6Dec
Willis, O. E. P. 6Dec
Holloway, E. J. P. 6Dec
Wyver, K. P. 6Dec
Vale, A. A. P. 6Dec
Worthing, R. P. 6Dec
Oliver, J. G. P. 6Dec
Owen, W. R. P. 6Dec
Ramage, W. N. P. 6Dec
McAllen, J. P. 7Dec
Roberts, G. 7Dec
Neel, J. S. C. 7Dec
Roberts, J. G. O. 7Dec
Kingston, A. D. 7Dec
Wadham, D. P. 7Dec
Piper, M. R. (*Lt. D.C.L.I.*). § 8Dec
Day, A. G. P. 8Dec
Fox, H. M. P. 8Dec
Smith, L. A. P. 8Dec
Davidson, J. T. P. 8Dec
De Ville, E. P. P. 8Dec
Humphries, R. F. P. 8Dec
Kinsey, T. L. P. 8Dec
Plagis, J. A. P. 8Dec

1941

Kidson, M. W. T. P. 8Dec
Lees, C. E. P. 8Dec
Thompson, J. C. P. 8Dec
Carter, R. W. H. (*Lt. (Tempy. Capt.) R.A.*). § 9Dec
Fooks, C. E. § P. 9Dec
Evans, H. R. § P. 9Dec
Barrie, A. S. P. 9Dec
Stanley, E. J. D. P. 9Dec
Bray, R. W., *D.F.C.* P. 9Dec
Dorehill, P. A., *D.F.C.* P. 9Dec
Hart, H. W. P. 9Dec
Smith, R. E. P. 9Dec
Reid, J. C. N. P. 9Dec
Blomfield, P. S. § P. 10Dec
Hart, J. D. P. 10Dec
Spong, L. G. P. 10Dec
Allen, D. A. P. 10Dec
Yendall, J. E. T. P. 10Dec
Edmonds, J. T. P. 10Dec
Macgregor, W. B. P. 10Dec
McKelvie, R. R. P. 10Dec
Meyer, T. H. P. 10Dec
Cherry, L. H. P. 10Dec
Ross, E. P. 10Dec
Rowan, M. P. 10Dec
Craig, G. A., *D.F.M.* § P. 11Dec
Stewart, T. A., *D.F.C.* P. 11Dec
Thomas, C. P. 11Dec
Leven, H. R. P. 11Dec
Wilson, A. F. P. 11Dec
Hay, W. J. § P. 12Dec
Sleight, P. P. 12Dec
Berrington, D. J. D. P. 12Dec
Fitzherbert, M. C. P. 13Dec
Davidson, W. R. N. P. 13Dec
De Wesselow, C. P. C. P. 13Dec
Allen, R. G. P. 13Dec
Atkins, J. C. E. P. 13Dec
Christopherson, G. R. P. 13Dec
Frost, L. S. P. 13Dec
Hickman, M. R. P. 13Dec
Shaw, J. D. R. P. 13Dec
Burges, D. W. P. 13Dec
Pickering, T. G. P. 13Dec
Sumpter, V. J. P. 13Dec
Richman, R. E., *D.F.M.* P. 13Dec
Broderick, K. J. P. 13Dec
Williams, P. A. P. 13Dec
Simpson, J. K. P. 13Dec
Makins, A. E. § P. 15Dec
Johnstone, J. F. § P. 15Dec
Dawkins, G. B., *D.F.M.* P. 15Dec
Donald, J. R. P. 15Dec
Wain, J. A. P. 15Dec
Bailey, J. P. 15Dec
Collinge, D. O. P. 15Dec
Turlington, R. H. P. 15Dec
Saunders, E. J. P. 15Dec
Usmar, F. P. 15Dec
Wills, D. B. P. 15Dec
Fraser, G. S. P. 15Dec
Graham, J. P. P. 17Dec
Lang, A. G. P. 17Dec
Nicholls, D. B. F. P. 17Dec
Winfield, J. P. P. 17Dec
Brown, R. A. P. 17Dec
Stote, P. G. P. 17Dec

1941

Glenn, G. H. W., *D.F.C.* P. 17Dec
Renant, M. W. P. 18Dec
Morfoot, V. J. P. 18Dec
Piers, A. W. J. P. 18Dec
Parkes, L. P. 18Dec
Simmonds, C. J. P. 18Dec
Abecassis, G. E. P. 18Dec
Patrickson, J. § P. 19Dec
Bonning, A. W. § P. 19Dec
Wright, H. W. B. P. 19Dec
Neal, E. D. P. 19Dec
Evans, A. P. 19Dec
Graves, F. P. P. 19Dec
Inns, J. H. P. 19Dec
Jackson, J. D. R. P. 19Dec
Jones, T. T. P. 19Dec
Kelway, H. P. P. 19Dec
Barr, P. A. P. 19Dec
Catley, E. W. P. 19Dec
De Wallens, V. P. P. 19Dec
Highfield, D. C. P. 19Dec
Jones, G. S. P. 19Dec
Lindsay, G. R. P. 19Dec
Malin, R. J. P. 19Dec
O'Mant, J. H. P. 19Dec
Waring, J. E. L. P. 19Dec
Whidborne, H. F. P. 19Dec
Wright, M. J. P. 19Dec
Pye, N. C. P. 19Dec
Dewar, D. I. P. 19Dec
Wright, W. H. P. 19Dec
Elliott, M. A. S. P. 19Dec
Fitch, B. C. P. 19Dec
Niven, C. H. P. 19Dec
Rappoport, J. G. P. 19Dec
Ross, A. J. P. 19Dec
Street, M. E. P. 19Dec
Ward, J. G. P. 19Dec
Warren, W. G. W. P. 19Dec
Jackson, A. S. P. 19Dec
Kitson, M. W. P. 19Dec
Smith, A. G. P. 19Dec
Smith, S. J. L. P. 19Dec
Stephens, R. A. P. 19Dec
Walker, S. R. P. 19Dec
Wynne, J. C. P. 19Dec
Thompson, J. A. P. 19Dec
Sutherland, H. P. 19Dec
Clark, M. R. P. 19Dec
Korer, R. P. 19Dec
Harrison, R. P. 19Dec
Hatchwell, R. M. P. 19Dec
Melener, F. E. G. P. 19Dec
Moulder, J. G. P. 19Dec
Wroe, H. P. 19Dec
Pawsey, E. J. P. 19Dec
Stewart, W. A. McL. B. P. 19Dec
Bailey, G. P. 19Dec
Brew, J. R. P. 19Dec
Blackshaw, G. L. P. 19Dec
Donaghue, W. R. P. 19Dec
Ord, T. A. P. 19Dec
Thom, D. F. J. P. 19Dec
Mackenzie, J. N. P. 19Dec
Brain, J. R. P. 19Dec
Judd, G. G. P. 19Dec
Hicks, C. T. P. 19Dec
Atkinson, R. § P. 20Dec
Hamilton, G. C. P. 20Dec
Maclean, A. P. 20Dec
Laws, J. R. P. 20Dec
Nicoll, J. D. P. 20Dec

1941

Stokes, H. E. P.	P.	20Dec
Rotherham, O. E.	P.	20Dec
Perrins, J. V.	P.	20Dec
Holland, K.	P.	20Dec
Williams, G. H.	P.	20Dec
Kaye, H.	P.	20Dec
Lees, M. G. §		21Dec
Morris, T. C., *D.F.C.* §	P.	21Dec
Casbolt, C. E., *D.F.M.* §	P.	21Dec
Dyke, A. P.		21Dec
France-Cohen, H.	P.	22Dec
Goddard, H. §	P.	23Dec
Hyde, I. R.	P.	23Dec
Marwood-Tucker, N.	P.	23Dec
Maskell, K. C. R.	P.	23Dec
Panting, D. B.	P.	23Dec
Piry, J. D.	P.	23Dec
Ross, J. S.	P.	23Dec
Carswell, R. H.	P.	23Dec
Corbett, P. E.	P.	23Dec
Langton, A. B.	P.	23Dec
Sabourin, J. A.	P.	23Dec
Anstey, J. P.	P.	23Dec
Buchan, A.	P.	23Dec
Cartwright, J. N.	P.	23Dec
Crockford, A.	P.	23Dec
Lowe, R. R. N.	P.	23Dec
Pritchard, M. S. F.	P.	23Dec
Procter, G. A.	P.	23Dec
Ware, J. E. F.	P.	23Dec
Whitlock, B. M.	P.	23Dec
Wilkinson, H. E.	P.	23Dec
Matthew, I. G. S.	P.	23Dec
Stilwell, A. W.	P.	23Dec
Ilitch, M. P.	P.	23Dec
Garland, D. W.	P.	23Dec
Howard, J. D.	P.	23Dec
Kevill-Davies, S. H.	P.	23Dec
Campbell, J. I. §		24Dec
McDonald, A. T.	P.	24Dec
Jones, W. D. V.	P.	24Dec
Gavan, A.	P.	26Dec
Harrison, P.	P.	26Dec
Hardy, R. A.	P.	26Dec
Chappell, J.	P.	26Dec
Bossom, L.	P.	26Dec
Fearnside, M. H. A.	P.	26Dec
Robertson, J. A. §	P.	27Dec
Bacon, A. A.	P.	27Dec
Cooper, W. G.	P.	27Dec
Klein, A. C.	P.	27Dec
Kay, D. C., *D.F.M.*	P.	27Dec
Stone, G. P.	P.	27Dec
Quinn, J.	P.	28Dec
Gilbert, G. C. §	P.	29Dec
Cassavetti, I. McK.	P.	29Dec
Vize, D. I.	P.	29Dec
Lowe, J.	P.	29Dec
Hosier, L. J.	P.	29Dec
Mallett, G. I.	P.	29Dec
Richards, C. G.	P.	29Dec
Mason, C.	P.	29Dec
Jennings, B. J., *D.F.M.* §	P.	30Dec
Gregory, D. S.	P.	30Dec
Kerr, N. P.	P.	30Dec
Nicholls, G. A.	P.	30Dec
Quelch, B. H.	P.	30Dec
Stevens, A. L.	P.	30Dec
Osland, D. E.	P.	30Dec
Campbell, I. S. T.	P.	30Dec
Cotton, E.	P.	30Dec

1941

Lee, R. W.	P.	30Dec
Alcock, P. F. G.	P.	30Dec
Smith, A. B.	P.	30Dec
Percival, E. A.	P.	30Dec
Stead, A. M.	P.	30Dec
Hall, P. F.	P.	30Dec
West, D. L.	P.	30Dec
Haggberg, R. O. G.	P.	30Dec
Lucie, F. J. F. §	P.	31Dec
Morren, T. W. G. §	P.	31Dec
Forrest, D. H.	P.	31Dec
Runciman, D.	P.	31Dec
Urquhart, W. A.	P.	31Dec
Wilson, A. W.	P.	31Dec
Tutton, T. R.	P.	31Dec
Hunt, E. G.	P.	31Dec
Muir, S. K.	P.	31Dec
Hicks, A. J.	P.	31Dec
Hogan, B. E.	P.	31Dec
Reid, H.	P.	31Dec

1942

Phillips, J. W. B., *D.F.M.* §	P.	1Jan
Marrows, G. A. §	P.	2Jan
Robinson, J. §	P.	2Jan
Price, A. St. J. §	P.	2Jan
Stark, A. C. §	P.	2Jan
Elisha, F. C. §	P.	2Jan
Crumpton, R. A. §	P.	2Jan
More, J. §	P.	2Jan
Glen, A. A., *D.F.C.*	P.	2Jan
Hill, L. G.	P.	2Jan
Chew, C. A.	P.	2Jan
Lowey, T. A.	P.	2Jan
Bridges, T. G.	P.	2Jan
Leggett, T. G.	P.	2Jan
Pearson, R. E.	P.	2Jan
Tattersall, D. B.	P.	2Jan
Thomas, J. C. P.	P.	2Jan
Moss, J. A.	P.	2Jan
Tait, J. S.	P.	2Jan
Barber, D. W.	P.	2Jan
Jamieson, G. C. V.	P.	2Jan
Morgan, W. F. J.	P.	2Jan
Mortenson, E. G.	P.	2Jan
Cowlie, E. J.	P.	2Jan
Finucane, A. J.	P.	2Jan
Garmany, J. W.	P.	2Jan
Ainslie, W.	P.	2Jan
Froud, L. C.	P.	2Jan
Barrow, J. S.	P.	2Jan
Fisher, J. R.	P.	2Jan
Glenn, W.	P.	2Jan
Leahy, G. R.	P.	2Jan
Crofton, A. C.	P.	2Jan
Davies, A. W. B.	P.	2Jan
Deller, A. W.	P.	2Jan
Hirst, C. G.	P.	2Jan
Huggins, J. G.	P.	2Jan
Jones, R. M. C.	P.	2Jan
Jump, J. H.	P.	2Jan
Thompson, A.	P.	2Jan
Witcombe, R. G.	P.	2Jan
Robertson, I. H.	P.	2Jan
Bewg, W. H.	P.	2Jan
Every, K. T.	P.	2Jan
Maxwell, W. G.	P.	2Jan
Martin, N. F.	P.	2Jan
Zillessen, M. E.	P.	2Jan
Guthrie, J. W.	P.	2Jan

1942

Lambarth, E. J.	P.	2Jan
Lumsden, D. E.	P.	2Jan
Pistorius, J. F.	P.	2Jan
Thomas, S. J.	P.	2Jan
Kopperud, K. M.	P.	2Jan
McCall, R. M.	P.	2Jan
Pearson, S.	P.	2Jan
Haddon, F. J.	P.	2Jan
Shields, R.	P.	2Jan
Mack, A. D.	P.	2Jan
Macarthur, D. A.	P.	2Jan
Woollard, J. K.	P.	2Jan
Wanlin, A. C.	P.	3Jan
Sproxton, A.	P.	3Jan
Tasker, T. E.	P.	3Jan
Williamson, G.	P.	3Jan
Spiers, D. S.	P.	3Jan
Stainforth, J. N.	P.	3Jan
Emmer, A. D. M. (*Lt. R. Fus.*). §		5Jan
Blackett, W. A. (*2nd Lt. Durham L.I.*). §		5Jan
Wilkinson, J. R. (*2nd Lt. R.A.*). §		5Jan
Nelson, D. §	P.	5Jan
Steere, J. §	P.	5Jan
Scorer, C. §	P.	5Jan
Hackney, T. G.	P.	5Jan
Crisp, H. I. B. §	P.	6Jan
Wilson, F. J. §	P.	6Jan
Drinkwater, T. H. D. §	P.	6Jan
Rowell, P. A.	P.	6Jan
Blackburn, B. J.	P.	6Jan
Campbell, E. J.	P.	6Jan
Russell, A. G.	P.	6Jan
Francis, C. W.	P.	6Jan
Rolls, W. T. E., *D.F.M.*	P.	6Jan
Brooks, C. L. §	P.	7Jan
Harrison, H. W. §	P.	7Jan
Whincup, E. R. §	P.	7Jan
Mulrooney, J. J. §	P.	7Jan
Hayne, C. J. §	P.	7Jan
Twitchett, F. J.	P.	7Jan
Woolley, G. J.	P.	7Jan
Johnson, W. J.	P.	7Jan
Webber, J.	P.	7Jan
Mulliner, R. W. L.	P.	7Jan
Camplin, G. E.	P.	7Jan
Barrett, G. A.	P.	7Jan
Brockwell, L. M. N.	P.	7Jan
Kyd, P. S.	P.	7Jan
Tucker, W. C.	P.	7Jan
Hayter-Preston, P.	P.	7Jan
Kidd, E. P. C.	P.	7Jan
Robinson, K.	P.	7Jan
See, R. H.	P.	7Jan
Sheppard, D. A.	P.	7Jan
Thomas, D. H.	P.	7Jan
Ball, M. H.	P.	7Jan
Barry, J. E.	P.	7Jan
Brown, C. L.	P.	7Jan
Buckley, T. R.	P.	7Jan
Bunyar, H.	P.	7Jan
Diack, J. R.	P.	7Jan
Goodchap, M. F.	P.	7Jan
Hogarth, R. H. W.	P.	7Jan
Hume, W.	P.	7Jan
Hunter, J.	P.	7Jan
Johnson, D. E.	P.	7Jan
King, W. R.	P.	7Jan
Metzler, D. G.	P.	7Jan
Musgrove, F.	P.	7Jan

1942

Payne, P. A. S.	P.	7Jan
Pratt, J.	P.	7Jan
Smart, R. R.	P.	7Jan
Snowdon, N.	P.	7Jan
Stone, J. W. R.	P.	7Jan
Turkington, R. W.	P.	7Jan
Hopkinson, H.	P.	7Jan
Bent, A. L. B.	P.	7Jan
Lee-Warner, H. P.	P.	7Jan
Banner, F. S.	P.	7Jan
Bottome, N. L.	P.	7Jan
Davies, R. H.	P.	7Jan
Latham, F. L.	P.	7Jan
Mace, J. R.	P.	7Jan
Robertson, A. W.	P.	7Jan
Harrison, F. W.	P.	7Jan
Parfitt, K. F. J.	P.	7Jan
Platt, N.	P.	7Jan
Clarke, H. A.	P.	7Jan
Freshwater, W. F.	P.	7Jan
Alderdice, G. F.	P.	7Jan
Anderson, H. J.	P.	7Jan
Barnes, V. J.	P.	7Jan
Campbell, D. M.	P.	7Jan
Denny, P. F.	P.	7Jan
Eggins, R. K.	P.	7Jan
Hall, R. W.	P.	7Jan
Hawkins, V. C.	P.	7Jan
Macmillan, I. D.	P.	7Jan
Reynolds, R. W.	P.	7Jan
Robertson, E. R.	P.	7Jan
Johnstone, D. M.	P.	7Jan
Lewis, V. E.	P.	7Jan
Paddock, G. W. E.	P.	7Jan
Pusey, F. R. C.	P.	7Jan
Rogers, J. A.	P.	7Jan
Talbot, W.	P.	7Jan
Watkins, W. K.	P.	7Jan
Wilson, R. H.	P.	7Jan
Herbert, W. R.	P	7Jan
Jones, K. W.	P	7Jan
Light, C. F.	P	7Jan
Nelson, R. A. H.	P	7Jan
Pease, G. E. C.	P	7Jan
Pink, L. A.	P	7Jan
Ross, D. C.	P	7Jan
Le Rossignol, J. A.	P	7Jan
Sandison, A.	P	7Jan
Sharpe, S. T.	P	7Jan
Somer, A. F. S.	P	7Jan
Cain, N. H.	P	7Jan
Eastwood, G.	P.	8Jan
Lowther, L. W.	P.	8Jan
McCallum, G. W. §	P.	9Jan
Hann, G. F.		9Jan
Macdonald, J.	P.	9Jan
Ames, D.	P.	9Jan
Millar, D. E.	P.	9Jan
Cabel, H.	P.	10Jan
Green F. B.	P.	10Jan
Leggett, R. W.	P.	10Jan
Reavill, R.	P.	10Jan
Campbell, I. C.	P.	11Jan
Kirkman, B. A.	P.	11Jan
Ward, A.	P.	11Jan
Shaw, J. C.	P.	11Jan
Clarke, R. F. F.	P.	11Jan
Cave, V. F. §	P.	12Jan
Staples, R. C. J. §	P.	12Jan
Frith, C. J. §	P.	12Jan
Atkins, W.	P.	12Jan
Bramley, J.	P.	12Jan
Clark, A. G.	P.	12Jan
Robson, J. T.	P.	12Jan

1942

Steele, A. A. G.	P.	12Jan
Wheater, O. A.	P.	12Jan
Sewell de Gency, G. W.	P.	12Jan
Balmforth, D.	P.	12Jan
Gibson, J. S. T.	P.	12Jan
Topham, J.	P.	12Jan
Holland, J. P.	P.	12Jan
Mander, A.	P.	12Jan
Johnson, R. A.	P.	12Jan
Ingram, G. F. H.	P.	12Jan
McHugh, S.	P.	12Jan
Milsted, E. J.	P.	12Jan
Randall, H. J.	P.	12Jan
Woods, J.	P.	12Jan
Wood, G. H. §	P.	13Jan
Jorden, P. J. §	P.	13Jan
Searles, S. O.	P.	13Jan
Lloyd, D. E.	P.	13Jan
Mair, A. W.	P.	13Jan
Slaney, J. S.	P.	13Jan
Jolly, A. W.	P.	13Jan
Lillywhite, P. H.	P.	13Jan
Rees, H. K.	P.	13Jan
Skeet-Smith, D. C.	P.	13Jan
Townshend, P. A.	P.	13Jan
Worrall, T. C.	P.	13Jan
Shaw, T. G.	P.	13Jan
Thelwell, J. C.	P.	13Jan
Ballantyne, R.	P.	13Jan
Holloway, E.	P.	13Jan
Copp, W. E.	P.	13Jan
Davies, M. P.	P.	13Jan
Todd, A. G.	P.	13Jan
Anderson, P. §	P	14Jan
Mercer, D.	P.	14Jan
Ruffle, C. L.	P.	14Jan
Scorgie, D.	P.	14Jan
Luin, C. W.	P.	14Jan
Moore, J. S.	P.	14Jan
Morfill, P. F. §	P.	15Jan
Harper, J. E. §	P.	15Jan
Dee, F. J. §	P.	15Jan
Hart, S. W. §	P.	15Jan
Bray, J. J. §	P.	15Jan
Davis, P. O.	P.	15Jan
Cartwright, R. V.	P.	15Jan
Lynch, R. C.	P.	15Jan
Gibbs, E. G.	P.	15Jan
Merriam, J. W.	P.	15Jan
Ingle, A. K.	P.	15Jan
Guymer, E. N. L.	P.	15Jan
Cameron, H. G.	P	15Jan
Parish, A. H.	P	15Jan
Dymond, F. E. §	P.	16Jan
Patchett, B. W. §	P.	16Jan
Wodehouse, S. E. §	P.	16Jan
Hole, W. G.	P.	16Jan
Birks, J. B. W.	P.	16Jan
Nixon, G. W.	P.	16Jan
Giles, H. E. J.	P.	16Jan
Rhodes, A. M.	P.	16Jan
Gilby, J. N.	P.	16Jan
Armstrong, R.	P.	16Jan
Atkinson, B.	P.	16Jan
Hanks, W. H. H.	P.	16Jan
Iosson, N.	P.	16Jan
Matthews, R. S.	P.	16Jan
Robertson, J. A.	P.	16Jan
Lawton, M. E.	P.	16Jan
Weeds, J. R.	P.	16Jan
Grubb, A. T.	P	16Jan
Pavey, A. F.	P	16Jan
Galpin, J. F. W.	P	16Jan

1941

Murphy, B. R.	P	16Jan
Patten, D.	P.	16Jan
Waller, A. W. H.	P.	16Jan
Wylie, N. A.	P.	16Jan
Ashby, R. G.	P.	16Jan
Eden, D. H.	P.	16Jan
Hansford, F.	P.	16Jan
Bray, R. V.	P.	17Jan
Haigh, F.	P.	17Jan
Harrison, C. M.	P.	17Jan
Leonard, H. O.	P.	17Jan
Reynolds, D. W. J.	P.	17Jan
Snell, F. H.	P.	17Jan
Stephenson, L.	P.	17Jan
Welfare, D.	P.	17Jan
Weston, R. V.	P.	17Jan
Lee, L. C.	P.	17Jan
Norris, J. L. B.		18Jan
Greenleaf, E. J. §	P.	19Jan
Gillmore, A. W. §	P.	19Jan
George, K. §	P.	19Jan
Blott, W.	P.	19Jan
Finn, R. C., *D.F.M.*	P.	19Jan
Warren, E. A.	P.	19Jan
Dodwell, T. E.	P.	19Jan
Dunn, T. D. D.	P.	19Jan
Williams, H. G.	P.	19Jan
Jones, I. W.	P.	19Jan
McLoughlin, J. C.	P.	19Jan
Herriman, G. F.	P.	19Jan
Hyde, R. J.	P.	19Jan
Shields, H., *D.F.M.* §	P.	20Jan
Alford, H. J. G. §	P.	20Jan
Gregory, D. S., *D.F.M.* §	P.	20Jan
Roberts, E., *D.F.M.* §	P.	20Jan
Rymills, F. E.	P.	20Jan
Jacobs, R. H.	P.	20Jan
Norris, G. S.	P.	20Jan
Griffiths, F. V.	P.	20Jan
Colvin, R. S., *D.F.M.* §	P.	21Jan
Whittaker, J. L.	P.	21Jan
Clarke, C. J.	P.	21Jan
Sweeting, D. J. H.	P.	21Jan
Sillivan, C. J.	P.	21Jan
Tiffin, J. C.	P.	21Jan
Pearson, P.	P.	21Jan
Smallwood, O. P.	P.	21Jan
Nordon, B.	P.	21Jan
Wood, B. C.	P.	22Jan
Hillwood, P.	P.	23Jan
Heywood, K. W.	P.	23Jan
Howard, A. C.	P.	23Jan
Shirley, J. N.	P.	23Jan
Patrick, A. B.	P.	23Jan
Wiseman, J. I.	P.	23Jan
Graham, T. C.	P.	23Jan
Davies, G. D. R.	P.	23Jan
Dee, H. J.	P.	23Jan
Gabbitas, R. E.	P.	23Jan
Roll, J. W.	P.	23Jan
Vigors, T. C.	P.	23Jan
Walker, W. G.	P.	23Jan
Walledge, A. W.	P.	23Jan
Coldwell-Horsfall, J. M. (*Lt. R. Ir. Fus.*) §		24Jan
Dixon, J. (*Lt., R.A.*). §		24Jan
Harland, A. H. (*Lt., R.T.R.*). §		24Jan
MacGlashan, P. D. K. (*Lt., R.A.*). §		24Jan

1942

Simonds, E. G. (*Lt.*, (*Tempy. Capt.*) *R.A.*). § 24Jan
Wayland, J. S. (*Lt.*, *D.W.R.*). § 24Jan
Cowell, R. M. (*2nd Lt.*, *R.A.S.C.*). § 24Jan
Laidlaw, W. B. (*2nd Lt.*, *Camerons*). § 24Jan
Masters, K. S. (*2nd Lt.*, *E. Surrey R.*). § 24Jan
Welton, J. B. (*2nd Lt.*, *E. Surrey R.*). § 24Jan
Oliver, G. F. § P. 24Jan
Horry, F. W. § P. 24Jan
McDowall, E. R. § P. 24Jan
Whatling, T. V. § P. 24Jan
Massey, K. P. 24Jan
Ormonroyd, F., *D.F.M.* P. 24Jan
Barraclough, I. G. P. 24Jan
Gordon, J. D. P. 24Jan
Graham, J. R. P. 24Jan
Hammond, B. J. P. 24Jan
Wood, L. J. P. 24Jan
Woodward, E. D. P. 24Jan
Young, A. J. F. P. 24Jan
Davis, H. R. P. 24Jan
Morgan, G. F. P. 24Jan
Vaughan, J. M. P. 24Jan
Williams, E. A. J. P. 24Jan
Bartholomew, J. R. P. 24Jan
Carrington, W. H. M. P. 24Jan
Ross, M. K. P. 24Jan
Beardmore, G. McI. T. P. 24Jan
Brugh, S. S. P. 24Jan
Sproule, L. A. P. 24Jan
Stoneham, R. C. P. 24Jan
Wilson, P. G. P. 24Jan
Woodhead, R. C. P. 24Jan
Simpson, P. C. P. 24Jan
Pratt, E. E. P. 24Jan
Ranson, R. M. P. 24Jan
Russell, J. E. P. 24Jan
Tomkins, B. L. P. 24Jan
Pacey, E. W. W. P. 24Jan
Wibberley, R. D. P. 24Jan
Langton, R. D. P. 24Jan
Pink, R. E. S. P. 24Jan
Rigby, H. C. P. 24Jan
Edwards, S. G. P. 24Jan
Mathews, R. N. P. 24Jan
Leech, R. L. P. 24Jan
Jeffreys, E. H. P. 24Jan
Muir, A. J. P. 24Jan
Miles, J. T. M. P. 24Jan
Bazalgette, I. W. P. 24Jan
Lee, D. A. P. 24Jan
Mills, A. A. F. P. 24Jan
Hanbury, P. H. C. P. 24Jan
Jennings, R. H. B. P. 24Jan
Jickling, A. P. 24Jan
Dickinson, J. L. P. 24Jan
McKay, A. T. P. 24Jan
Snell, A. N. P. 24Jan
Perry, F. J. P. 24Jan
Turpin-Bendon, W. J. P. 24Jan
Tyson, H. J. P. P. 24Jan
Palmer, H. R. P. 24Jan
Talbot, E. W. P. 24Jan
Wilson, A. V. S. P. 24Jan
Wright, J. J. P. 24Jan
Taylor, H. P. 24Jan
Watson, W. K. P. 24Jan
Weight, R. E. P. 24Jan

1942

Weston, H. P. 24Jan
Wood, R. L. P. 24Jan
Hood, J. H. G. P. 24Jan
Watson, J. H. P. 24Jan
Brown, R. P. 24Jan
Bruce, P. E. P. 24Jan
Cook, A. R. P. 24Jan
Covington, W. I. P. 24Jan
Hartill, J. E. A. P. 24Jan
Jones, M. P. 24Jan
Kerby, R. S. P. 24Jan
Khan, M. D. P. 24Jan
King, R. L. P. 24Jan
Mycroft, M. J. P. 24Jan
White, C. K. P. 24Jan
Armytage, M. F. P. 24Jan
Dexter, M. G. P. 24Jan
Feltham, L. W. P. 24Jan
Green, J. G. P. 24Jan
Hawes, B. E. P. 24Jan
Jenks, J. P. 24Jan
Mundin, O. C. P. 24Jan
Daly, F. J. P. 24Jan
Farrow, W. E. P. 24Jan
Harrison, C. H. A. P. 24Jan
Hodge, A. R. P. 24Jan
Kingsley, A. R. P. 24Jan
Haworth, N. G. P. 24Jan
Boys, P. K. P. 24Jan
Burnett, R. P. 24Jan
Cogman, H. P. 24Jan
Foster, D. J. P. 24Jan
Franklin, C. E. P. 24Jan
Inskip, D. R. P. 24Jan
Maclennan, N. G. P. 24Jan
Bland, H. V. P. 24Jan
Eaves, K. G. C. P. 24Jan
Elliott, O. S. P. 24Jan
Cowan, E. J. P. 24Jan
Crabbe, J. D. P. 24Jan
Holmes, J. W. J. P. 24Jan
Younie, J. D. P. 24Jan
Proddow, B. F. P. 24Jan
Hammond, B. L. P. 24Jan
Hookey, A. N. P. 24Jan
Kelham, F. A. P. 24Jan
McCormack, W. H. P. 24Jan
Maclellan, E. H. P. 24Jan
Markey, V. J. P. 24Jan
Aldrich, W. H. P. 24Jan
Patterson, R. M. P. 24Jan
Brown, G. H. P. 24Jan
Cooper, E. J. P. 24Jan
Cox, J. K. P. 24Jan
Crute, D. J. P. 24Jan
Marshall, G. P. P. 24Jan
Broadley, R. H. P. 24Jan
Wall, A. E. P. 24Jan
Fray, F. G. P. 24Jan
O'Halloram, B. M. P. 24Jan
Rumble, F. D. P. 24Jan
Longland, D. H. P. 24Jan
Proctor, A. J. C. P. 24Jan
Thomas, W. P. 24Jan
Thompson, R. H. P. 24Jan
Timms, J. G. P. 24Jan
Young, G. M. P. 24Jan
Young, T. A. P. 24Jan
Elmhurst-Baxter, J. C. P. 24Jan
Wrigley, G. P. 24Jan
Burnett, W. T. P. 24Jan
Burcham, J. A. P. 24Jan
Trapp, R. O. P. 24Jan

1942

Ahearne, M. J. P. 24Jan
Amor, H. D. F. P. 24Jan
Bowen, J. P. 24Jan
Kennett, L. G. P. 24Jan
Maunder, R. H. § P. 25Jan
Howell, F. V. § P. 26Jan
Lewis, W. J. P. 26Jan
Fenn, A. A. P. 26Jan
Stanley, T. A. 26Jan
Barton, B. W. 26Jan
Gorrie, W. G. K. 26Jan
Smythe, G., *D.F.M.* § P. 27Jan
Mossman, D. G. § P. 27Jan
Baker, G. H. P. 27Jan
Walker, D. H. P. 27Jan
Watts, W. F. P. 27Jan
Pearce, W. A. P. 27Jan
Astley, F. C., *D.F.M.* P. 27Jan
Frost, R. J. P. 27Jan
Stoffer, H. M. P. 27Jan
Hibbert, S. A. P. 27Jan
Endicott, L. J. P. 27Jan
Ingles, J. S. P. 27Jan
Prior, A. E., *D.F.M.* P. 27Jan
Finnis, F. H. P. 27Jan
Gunton, W. W. P. 28Jan
Ramsey, H. P. 28Jan
Mooney, B. F., *D.F.M.* P. 28Jan
Hine, G. B. P. 28Jan
Burt, J. B. P. 28Jan
Faulkner, L. G. § P. 29Jan
Hyde, D. V. § P. 29Jan
Bain, W. § P. 29Jan
Peck, W. M. § P. 29Jan
Cushion, J. A. P. 29Jan
Pickering, J. P. 29Jan
Tilston, J. E. P. 29Jan
Pannifer, J. E. P. 29Jan
Palmer, R. A. M. P. 29Jan
Ravenhill, A. W. P. 29Jan
Smythe, G. C. P. 29Jan
Naldrett-Jays, D. P. 29Jan
Evenden, J. E. P. 29Jan
Smith, R. O. P. 29Jan
Crane, L. G. § P. 30Jan
Collett, O. S. R. P. 30Jan
Allison, W. E. P. 30Jan
Maule, H. A. P. 30Jan
Phillips, M. H. C. P. 30Jan
Ackland, R. H. P. 30Jan
Adams, R. A. P. 30Jan
Cumberworth, L. P. 30Jan
Layet, R. T. M. A. J. P. 30Jan
Richardson, A. G. P. 30Jan
Stirling, L. G. P. 30Jan
Surridge, A. H. P. 30Jan
Taplin, J. P. 30Jan
Wheeler, D. W. P. 30Jan
Armstrong, H. M. P. 30Jan
Cole, J. C. H. P. 30Jan
Curle, R. A. P. 30Jan
Forbes, D. McL. P. 30Jan
Giles, D. P. 30Jan
Grey, C. G. P. 30Jan
Hobson, C. A. P. 30Jan
Ingleton, G. D. P. 30Jan
Jones, D. W. P. 30Jan
Kenyon, D. E. P. 30Jan
Kirkland, D. S. P. 30Jan
Prendergast, T. P. 30Jan
Skitch, R. E. P. 30Jan
Finlay, P. B. P. 30Jan

1942

Andrew, N.	P.	30Jan
Clark, A. P.	P.	30Jan
Drake, J. W.	P.	30Jan
Davis, E. F.	P.	30Jan
Findlay, C. de C.	P.	30Jan
Hill, P. J.	P.	30Jan
Ireland, J. M.	P.	30Jan
Dapot, H. F. A.	P.	30Jan
Driver, P. R.	P.	30Jan
Everett, W. B.	P.	30Jan
Corcoran, R. R.	P.	30Jan
Cross, H. J.	P.	30Jan
Goulding, W. M.	P.	30Jan
Cuddeford, J.	P.	30Jan
Mathews, H. R.	P.	30Jan
Muller-Rowland, E. R.	P.	30Jan
Powell, R. M.	P.	30Jan
Robins, A. A. F.	P.	30Jan
West, R. L.	P.	30Jan
Ferrar, E. R.	P.	30Jan
Blake, I. C.	P.	30Jan
Dravers, P. C.	P.	30Jan
Vinden, L. W.	P.	30Jan
McCall, I. W.	P.	30Jan
McIlwrick, J. H. C.	P.	30Jan
Sleight, P.	P.	30Jan
Smith, G.	P.	30Jan
Stephens, D. P.	P.	30Jan
Stourton, B. E.	P.	30Jan
Wellby, P. S.	P.	30Jan
Baxter, I. F. G. (*Lt., R.A.C.*). §		31Jan
Denning, K. G. R. (*Lt., King's Own R.R.*). §		31Jan
Dill-Russell, B. F. (*Lt., R.A.C.*). §		31Jan
Ensor, A. F. (*Lt., R.A.*). §		31Jan
Furniss, P. (*Lt., Camerons*). §		31Jan
Jones, R. C. H. (*Lt., Leicester R.*). §		31Jan
Leitch, D. M. (*Lt., Black Watch*). §		31Jan
Lyle, J. O. (*2nd Lt., R.A.*). §		31Jan
Reynolds, J. S. B. (*2nd Lt., R.A.*). §		31Jan
Renwick, G. V. §	P.	31Jan
Johnson, J. R. §	P.	31Jan
Budd, J. C.	P.	31Jan
Ladbrook, F. W.	P.	31Jan
Mayhew, G. R.	P.	31Jan
Hill, F. G.	P.	31Jan
Lanyon, J. C.	P.	31Jan
Organ, D. H.	P.	31Jan
Pallett, D. W.	P.	31Jan
Sack, T. C.	P.	31Jan
Ward, E. G.	P.	31Jan
Filson-Young, R.	P.	31Jan
Kelly, H. B.	P.	31Jan
Abraham, A. E.	P.	31Jan
Harrison, C. S.	P.	31Jan
Moubray, R. J.	P.	31Jan
Napier, R. MacD.	P.	31Jan
Perry, P. F.	P.	31Jan
Wilson, J. D.	P.	31Jan
Worth, P. A.	P.	31Jan
Ritz, R.	P.	31Jan
Welton, J. R.	P.	31Jan
Cowan, M. J.	P.	31Jan
Carver, G. de L.	P.	1Feb
Vallance, J. R.	P.	1Feb
Fuller-Sandys, S.	P.	1Feb

1942

Mawer, A. H.	P.	1Feb
Gilbert, J. T.	P.	1Feb
Ramsey, N. G. C.	P.	2Feb
Canton, J.	P.	2Feb
Dunckley, K. P.	P.	2Feb
Rawlings, R.	P.	2Feb
Tootal, J. S.	P.	2Feb
Tharp, J. D. A.	P.	2Feb
Picken, W. J.	P.	2Feb
Reid, M. G. M.	P.	2Feb
Whitnell, C. L.	P.	2Feb
Lumsden, M. S. (*Lt., Gordons*). §		3Feb
Morris, A.	P.	3Feb
Hawes, O. L.	P.	3Feb
Burr, H. W.	P.	3Feb
Ingles, R. A. (*Lt., A. & S.H.*). §		4Feb
Haines, E. L. §	P.	4Feb
English, W.	P.	4Feb
Harris, J. F.	P.	4Feb
Johnson, R. I.	P.	4Feb
Lindley, R.	P.	4Feb
Macpherson, R. E.		5Feb
Somerville, J. MacF. W.	P.	5Feb
Mackenzie, P. A., *D.F.C.*	P.	5Feb
Hodnett, V. W.	P.	5Feb
Newmarsh, R. A.	P.	5Feb
Robertson, W. R.	P.	5Feb
Worswick, J. A.	P.	5Feb
Aylott, G. J.	P.	5Feb
Tayler, N. L., *D.F.C.* §	P.	6Feb
Arnott, E. W.	P.	6Feb
Healey, E. F. G.	P.	6Feb
Barber, P. G. §	P.	7Feb
Findlay, R. W. §	P.	7Feb
Morris, K. A. W.	P.	7Feb
Berriman, P.	P.	7Feb
Clarke, W. K.	P.	7Feb
Flynn, P. J. R.	P.	7Feb
Clark, D.	P.	7Feb
Collier, J. H.	P.	7Feb
Compton, P. S.	P.	7Feb
Evans, J. I.	P.	7Feb
Everill, J. M.	P.	7Feb
Robinson, J. V.	P.	7Feb
Walker, J. S.	P.	7Feb
Church, E.	P.	7Feb
Mulcahy-Morgan, J. A.	P.	7Feb
Bethell, R. A.	P.	7Feb
Davey, W. E.	P.	7Feb
Barnes, J. H.	P.	7Feb
Castle, E. T.	P.	7Feb
Dawson, V. E.	P.	7Feb
Bateman, B. D.	P.	7Feb
Crowther, D. A.	P.	7Feb
Beastwood, E. D.	P.	7Feb
Amos, R. E.	P.	7Feb
Norton, J. F.	P.	7Feb
Murray, A.	P.	7Feb
Roome, G. A.	P.	7Feb
Thompson, S.	P.	7Feb
Ridgway, D. W. F.	P.	7Feb
Rivington, P. S.	P.	7Feb
Townsend, F. E.	P.	7Feb
Young, B. D.	P.	7Feb
Pertwee, H. R. P.	P.	7Feb
Rhys, W. T. J.	P.	7Feb
Rumbold, M. T. S.	P.	7Feb
Scott, H.	P.	7Feb

1942

Shearman, W.	P.	7Feb
Sullivan, J. M.	P.	7Feb
Taylor, R. M.	P.	7Feb
Tickner, P. E.	P.	7Feb
Haggerty, J. L.	P.	7Feb
Higham, A. K.	P.	7Feb
McMurray, W. R. B.	P.	7Feb
Nicholson, S. H.	P.	7Feb
Harper, F. A.	P.	7Feb
Kemp, K. A.	P.	7Feb
Lewis, P. W. P.	P.	7Feb
Macleod, N.	P.	7Feb
Macqueen, N. R.	P.	7Feb
Michie, M. P.	P.	7Feb
Morris, J. E.	P.	7Feb
Payne, R.	P.	7Feb
Thornton, J. B.	P.	7Feb
Winchester, A. G.	P.	7Feb
Thompson, B. S.	P.	9Feb
Clark, D. C.	P.	9Feb
Clark, P.	P.	9Feb
Bamberger, C. S.	P.	9Feb
Mains, G.	P.	9Feb
Makin, P. St. J.	P.	9Feb
Wright, C. F. D.	P.	9Feb
Sandy, J. A. W.	P.	9Feb
Grestock, D. J.	P.	9Feb
Thompson, G. H. G.	P.	9Feb
Phipps, L. T.	P.	10Feb
Banbery, F. E.	P.	10Feb
Bowen, E. §	P.	11Feb
Hayes, C. R. §	P.	11Feb
Hill, W. J. §	P.	11Feb
Barnes, W. J. V. G §	P.	11Feb
Bernstein, D. E.	P.	11Feb
De Charmoy, P. J.	P.	11Feb
Fawcett, C. A.	P.	11Feb
Fick, P. H.	P.	11Feb
Carrick, M. L.	P.	11Feb
Mansell, B. J.	P.	11Feb
Nesbitt, R. W.	P.	11Feb
Paine, L. G.	P.	11Feb
Pistorius, W. P.	P.	11Feb
Hosking, H. J. D.	P.	11Feb
Pollock, E. J.	P.	11Feb
Cairns, T. A.	P.	11Feb
Alsop, E. R.	P.	11Feb
James, J. W. G.	P.	11Feb
Parker, R. D.	P.	11Feb
Richards, J. A.	P.	11Feb
Wade, G.	P.	11Feb
Glen, J. B.	P.	11Feb
Wallace, F. D.	P.	11Feb
Bacon, A. J.	P.	12Feb
Francis, K. E.	P.	12Feb
Kayll, A. G. R.	P.	12Feb
Talbot, H. E. §	P.	13Feb
Downey, J., *D.F.M.*	P.	13Feb
Holliman, S. T.	P.	13Feb
Hurst, E. J.	P.	13Feb
Holmes, P. A.	P.	13Feb
Johnson, J. H.	P.	13Feb
Lambert, L. H.	P.	13Feb
Nash, R. S.	P.	13Feb
Newberry, G.	P.	13Feb
Poole, R.	P.	13Feb
Burns, C. J.	P.	13Feb
Edwards, G. F.	P.	13Feb
Taylor, A. F.	P.	13Feb
Baker, G.	P.	13Feb
Shaw, C. P.	P.	13Feb
Sherwood, A. E.	P.	13Feb
Wildish, R. K. J.	P.	13Feb

1942

McCafferty, W.	P.	13Feb
Bown, P.	P.	13Feb
Love, A. H.	P.	13Feb
Pugh, R. H.	P.	13Feb
Cribb, G. J.	P.	13Feb
Begg, H. T.	P.	13Feb
Sharpe, B. W.	P.	13Feb
Richardson, H.	P.	13Feb
Higgins, T. L.	P.	13Feb
Mansell-Smith, J. W.	P.	13Feb
McWhirter, F. S.		14Feb
Pennington, J. R.		14Feb
Lightbody, H. A.	P.	14Feb
Wallis, R. G.	P.	14Feb
Greenhalgh, C. W.	P.	14Feb
Slip, B. G.	P.	14Feb
Eustace, A. W.	P.	14Feb
Thomas, J. H.	P.	14Feb
Rankin, J. M.	P.	14Feb
Stevenson, W. L.	P.	14Feb
Phipps, C. H.	P.	14Feb
Mahony, G. F. O.	P.	14Feb
Peake, R.	P.	14Feb
Ramsay, T. E. P.	P.	14Feb
Drummond, R. J. H.	P.	14Feb
Gilbert, H. L.	P.	14Feb
Sinton, A. B.	P.	14Feb
Balkwill, J. S.	P.	14Feb
Cadman, R. A.	P.	14Feb
Cole, J. S.	P.	14Feb
Dickie, J. H. C.	P.	14Feb
Farquharson, W. L.	P.	14Feb
Francis, G. S.	P.	14Feb
Frew, A. A.	P.	14Feb
Gill, D.	P.	14Feb
Gill, N. I.	P.	14Feb
Holt, A. E.	P.	14Feb
Nicholson, G. J.	P.	14Feb
Phillips, L. E.	P.	14Feb
Sandon, A. H. G.	P.	14Feb
Wingood, A. J.	P.	14Feb
Mallett, W. J.	P.	14Feb
Modard, A. G.	P.	14Feb
Posnett, J. W. A.	P.	14Feb
Helliker, K. S.	P.	14Feb
Knights, R. H.	P.	14Feb
Bell, J. M.	P.	14Feb
Hulme, D. K.	P.	14Feb
Macnaughton, D. H.	P.	14Feb
Moss, S. J.	P.	14Feb
Granger, P. C.	P.	14Feb
Sweeny, R. V.		15Feb
Redfern, T. W.	P.	15Feb
Perkin, B.	P.	15Feb
Wood, P. W. H. F.	P.	15Feb
Wright, N. A.	P.	15Feb
Compton, J. D.	P.	15Feb
Edyvean, D.	P.	15Feb
Fox, K.	P.	15Feb
Gray, G. M.	P.	15Feb
Harper, B. K.	P.	15Feb
Lowden, E. W.	P.	15Feb
Oakley, N. H.	P.	15Feb
Pain, C. A.	P.	15Feb
Pascoe, J. W.	P.	15Feb
Thornton, D. H.	P.	15Feb
Englefield, A. D.	P.	16Feb
Dykes, J. E. T.	P.	16Feb
Jemmett, F. J.	P.	16Feb
Williams, H. A.	P.	16Feb
Grant, C. H.	P.	16Feb
Meredith, J. A. T., *D.F.C.*	P.	16Feb
Phillips, R. F. P.	P.	16Feb
Milne, J. A. B.	P.	16Feb

1942

Blackie, A. P.	P.	16Feb
Menzies, W. McD.	P.	16Feb
Waigh, R. A. L.	P.	16Feb
Linthune, V. H. §	P.	18Feb
Gordon, J. B. §	P.	18Feb
Cossar, G. D.	P.	18Feb
Smith, L. G.	P.	18Feb
Ridout, C. F. C. §	P.	19Feb
Jarvis, R. §	P.	19Feb
Sampson, R. W. F.		19Feb
Hamilton, B.		19Feb
Daniel, D. L.	P.	19Feb
Nicholls, J. H.	P.	19Feb
McCann, T. A.	P.	19Feb
Thomas, T. J.	P.	19Feb
Travell, W. R.	P.	19Feb
Winning, T. N. G.	P.	19Feb
Milligan, C. L.	P.	19Feb
Knapton, P. A.	P.	19Feb
Pratt, P. T.	P.	19Feb
Allanson, M.	P.	19Feb
Brignell, J. A.	P.	19Feb
Deakin, G. F.	P.	19Feb
Green, A. N.	P.	19Feb
Jordan, G. M.	P.	19Feb
Turner, G. A.	P.	19Feb
Pertwee, W. R.	P.	19Feb
Sherwin, S. R.	P.	19Feb
Snell, J. V.	P.	19Feb
Tustain, A. N. H.	P.	19Feb
Johnston, H. MacP.	P.	20Feb
Boroughs, W. R.	P.	20Feb
Burton, R. E.	P.	20Feb
Gunning, O. P.	P.	20Feb
Chambers, A. R. B. §		21Feb
Bone, A. V. §	P.	21Feb
Etherington, W. J. §	P.	21Feb
Reid, J. A. §	P.	21Feb
Freeman, K. M.		21Feb
Waterfield, H. K.	P.	21Feb
Aubrey-Rees, G. W.	P.	21Feb
Avery, A. W.	P.	21Feb
Bastable, J. D. L.	P.	21Feb
Baum, D. J.	P.	21Feb
Beveridge, D.	P.	21Feb
Callender, M. H.	P.	21Feb
Carr, B. G.	P.	21Feb
Cohen, L. J.	P.	21Feb
Cotter, S.	P.	21Feb
Dale-Green, A. T.	P.	21Feb
Donovan, E.	P.	21Feb
Gaydon, D. L.	P.	21Feb
Gillett, D. S.	P.	21Feb
Griffiths, C.	P.	21Feb
Hillier, W. C.	P.	21Feb
Hinchcliffe, C. J.	P.	21Feb
Hopkin, B. H. B.	P.	21Feb
Margetts, F. A.	P.	21Feb
Markey, E. F.	P.	21Feb
Stevenson, C. J.	P.	21Feb
Stewart, C. O.	P.	21Feb
Sutherland, W. M. M.	P.	21Feb
Sutherland, W. S. D.	P.	21Feb
Thirsk, R. D.	P.	21Feb
Thomas, C. S.	P.	21Feb
Thornton, C. B.	P.	21Feb
Turner, K. M.	P.	21Feb
Vane, R. E.	P.	21Feb
Watson, K. T.	P.	21Feb
Williams, J. E. R.	P.	21Feb
Barrowman, McC. G.	P.	21Feb
Barnes, L. J.	P.	21Feb
Alston, F. D.	P.	21Feb
Bertera, D. F.	P.	21Feb

1942

Cole, J. D.	P.	21Feb
George, D. J.	P.	21Feb
Meek, R. T.	P.	21Feb
Sargeant, C. D.	P.	21Feb
Mayes, M. C.	P.	21Feb
Hornby, J. B.	P.	21Feb
Johnson, N. R. T.	P.	21Feb
Warwick, E. V.	P.	21Feb
Kenyon, R. T.	P.	21Feb
Arthur, K.	P.	21Feb
Versey, B. G.	P.	21Feb
Neve, C.	P.	21Feb
Ponsford, C. F.	P.	21Feb
Fincher, A. P.	P.	21Feb
Jeffries, V. H.	P.	21Feb
Nash, E. G. W.	P.	21Feb
Reynolds, M.	P.	21Feb
Wall, T. C.	P.	21Feb
Tyndall, D.	P.	21Feb
Holland, W. D.	P.	21Feb
Marston, R. C. M.	P.	21Feb
Froud, T. R. W.	P.	21Feb
Hallett, D. H.	P.	21Feb
Wright, P. D.	P.	21Feb
Horton, O. C.	P.	21Feb
Castle, H. W.	P.	21Feb
Dagnall, R. N.	P.	22Feb
Murphy, B. G.		23Feb
de Vere Hunt, J.		23Feb
Wootton, J. E.	P.	23Feb
Gauntlett, D.	P.	23Feb
Owen, D.	P.	24Feb
Millington, E. R.		25Feb
Bennett, R. J.	P.	25Feb
Leader, B. J.	P.	25Feb
Bear, L. H.	P.	25Feb
Morris, M. S.	P.	25Feb
White, C. B.	P.	25Feb
Greig, J. S.	P.	25Feb
Kenworthy, J. C.	P.	25Feb
Pearson, A. S.	P.	25Feb
Genth, J. R.	P.	25Feb
Pascoe, H. A. M.	P.	25Feb
Waugh, I. A.	P.	25Feb
Bird, A. G.		26Feb
Murray, D.		26Feb
Richmond, P.		26Feb
Raw, P. E.		26Feb
Scott, A. E.	P.	26Feb
Sainsbury, J. E.	P.	26Feb
Parbury, C. R.	P.	26Feb
Waddell, W.	P.	26Feb
Blair, W. C.	P.	26Feb
Boyes, A. S.	P.	26Feb
Swain, J. G.	P.	27Feb
Murray, R. F.	P.	27Feb
Calder, K. V.	P.	27Feb
Dowler, J. C. H.	P.	27Feb
Greenhalgh, D. N.	P.	27Feb
Hawkins, J. A.	P.	27Feb
Todd, B. J.	P.	27Feb
Starnes, R. F.	P.	27Feb
Wickins, A. S. §	P.	28Feb
Hurt, C. E. §	P.	28Feb
Hebbourn, R. H. §	P.	28Feb
Curtis, J. G.		28Feb
Davidson, I. G. E.		28Feb
Grimes, H. S.		28Feb
Henderson, A. Mac.D.		28Feb
Landsell, G.		28Feb
Salaman, A. H. B. C.		28Feb
Stephens, J. H.		28Feb
Tattersall, J. C.	P.	28Feb
Dennis, C. L. H.	P.	28Feb

1942

Duce, R. A.	P.	28Feb
Forwell, E. W.	P.	28Feb
Laird-MacGregor, R. T. L.	P.	28Feb
Mitchell, A.	P.	28Feb
Treseder, J. S.	P.	28Feb
Boyd, J. E.	P.	28Feb
Harrington, D. J.	P.	28Feb
Houston, A. R.	P.	28Feb
Nowell, J. S.	P.	28Feb
Wood, C.	P.	28Feb
Staples, L.	P.	28Feb
Pullman, A. O.	P.	28Feb
Smallpage, F. N.	P.	28Feb
Stewart, A. R.	P.	28Feb
Wilson, T.	P.	28Feb
Wilson, W.	P.	28Feb
Brook, A. K.	P.	28Feb
Cruickshank, J. R.	P.	28Feb
Farries, G. C.	P.	28Feb
Hodges, J. T.	P.	28Feb
Lighbourn, W. M.	P.	28Feb
Minto, J. C.	P.	28Feb
Fergusson, W. G.	P.	28Feb
Hopkins, M. R. S.	P.	28Feb
Roder, F. J.	P.	28Feb
Casely, N. L.	P.	28Feb
Fowler, C. W.	P.	28Feb
Hunter, G. B.	P.	28Feb
Rees, D. V. G.	P.	28Feb
Robb, J. W.	P.	28Feb
Sandy, F.	P.	28Feb
Walsh, F.	P.	28Feb
Weeks, W. D. St. C.	P.	28Feb
Birley, J. K.	P.	28Feb
McClellan, R. I.	P.	28Feb
Ardern, L. C.	P.	28Feb
Balshaw, D. W.	P.	28Feb
Bryceson, D. N.	P.	28Feb
Champneys, B.	P.	28Feb
Dodd, B. R.	P.	28Feb
Hodge, R. F.	P.	28Feb
Johnson, N. C.	P.	28Feb
Hyde-Parker, L. E.	P.	28Feb
Potter, C. F.	P.	28Feb
Wallen, J. F. B.	P.	28Feb
Goodwin, R. G.	P.	28Feb
Gordon, G. A. D.	P.	28Feb
Sheret, S. M.	P.	28Feb
Williams, W. F.	P.	28Feb
Storey, A. F. S.	P.	28Feb
Taylor, D. W.	P.	28Feb
Marks, F. B.	P.	28Feb
McKenzie, K. V.		1Mar
Pembrook, R. E. K.		1Mar
Dewhurst, W. T.		1Mar
Walford, R. N.		1Mar
Barrett, G. L.		1Mar
Whelan, D. W.		1Mar
Ritchie, K. H.		1Mar
Clandillon, J. A.	P.	2Mar
King, E. W.	P.	2Mar
Gilbert, A.	P.	2Mar
Currie, J.	P.	2Mar
Twidale, H.	P.	2Mar
Gough, D. G. M.	P.	2Mar
Staynought, L. C. P.	P.	2Mar
Boyce, E. A.	P.	2Mar
McPherson, V. F. §	P.	3Mar
Mott, C. W. §	P.	3Mar
Hastie, H. R. §	P.	3Mar
Simpson, J. H.	P.	3Mar
Watts, L. W.	P.	3Mar
Creighton, F. A.	P.	3Mar

1942

Blackburne, D. I.	P.	3Mar
Bunclark, P., *D.F.M.*	P.	3Mar
Hale, C. A.	P.	3Mar
Castell, E. P.	P.	3Mar
Harradence, C. W. J.	P.	3Mar
Welch, N. H.	P.	3Mar
Strawson, J. M.	P.	4Mar
Hindle, T.	P.	4Mar
Morley, A. S.	P.	4Mar
Willmott, T. W.	P.	4Mar
Willis, J. T.	P.	4Mar
McKay, W. R.	P.	4Mar
Jones, S. H.	P.	5Mar
Thomas, J. N. R.	P.	5Mar
Cattle, A. E. H.	P.	5Mar
Tree, B. G., *D.F.M.*	P.	6Mar
Hanson-Lester, P. L.	P.	6Mar
Lacy, M. R.	P.	6Mar
Haw, C., *D.F.M.*	P.	6Mar
Huggett, W. D. F.	P.	6Mar
Criswell, H.	P.	6Mar
Pike, C. J.	P.	6Mar
White, W. F.	P.	6Mar
Dunlop, A. P. C.	P.	6Mar
Giles, A. F.	P.	6Mar
Hurry, C. L. §	P.	7Mar
Upsher, D. H.		7Mar
Wallace, A.		7Mar
Bowring, N. H.		7Mar
Hilton, S.		7Mar
Foster, C. H. A.		7Mar
Maynard, A. R. H.	P.	7Mar
Green, J. A.	P.	7Mar
Dennis, A. C. H., *D.F.M.*	P.	7Mar
Thompson, G. B.	P.	7Mar
McConway, J. B.	P.	7Mar
Stannard, E. R.	P.	7Mar
Steel, H. P.	P.	7Mar
Wells, R. F.	P.	7Mar
Wood, R. C.	P.	7Mar
Herrald, E. R.	P.	7Mar
Hope, R. B.	P.	7Mar
Keeping, F. T.	P.	7Mar
Kneale, J. A.	P.	7Mar
Larking, J. G.	P.	7Mar
Lulham, R. L.	P.	7Mar
McGhee, C. B.	P.	7Mar
Mace, P.	P.	7Mar
Martin, R. F. H.	P.	7Mar
May, J. T. A.	P.	7Mar
Mercer, A. D.	P.	7Mar
Overton, J.	P.	7Mar
Patterson, F. A. S.	P.	7Mar
Percival, P. B.	P.	7Mar
Pye, R. F.	P.	7Mar
Simonds, B. F.	P.	7Mar
Smith, R. I. W.	P.	7Mar
Wimbush, F. A.	P.	7Mar
Goulbourn, C.	P.	7Mar
Green, N. S.	P.	7Mar
Hammond-Hunt, A. P.	P.	7Mar
Horsfall, T. M.	P.	7Mar
Kennedy, P. A.	P.	7Mar
Locker-Marsh, H. R.	P.	7Mar
Lussignea, N. G.	P.	7Mar
Milne, E. J.	P.	7Mar
Pearson, K. I.	P.	7Mar
Rimell, G. W.	P.	7Mar
Rix, G. J.	P.	7Mar
Sancha, C. L.	P.	7Mar
Shrimpton, A. A.	P.	7Mar
Sommerville, A. D.	P.	7Mar

1942

Woods, A. G.	P.	7Mar
Carne, E. M.	P.	7Mar
Evans, D. C.	P.	7Mar
Paskey, H. G.	P.	7Mar
Tammes, B.	P.	7Mar
Austin, R. J.	P.	7Mar
Bass, R. F.	P.	7Mar
Bearman, C. E.	P.	7Mar
Carruthers, J. K.	P.	7Mar
Anderson, W. J.	P.	7Mar
Bracewell, J. H.	P.	7Mar
Blakeway, E. G.	P.	7Mar
Eardley, T. E.	P.	7Mar
Guthrie, A.	P.	7Mar
Hibbert, E.	P.	7Mar
Jackson, G. E.	P.	7Mar
King, P. T. S.	P.	7Mar
Dowling, A. E.	P.	7Mar
Flood, A. C.	P.	7Mar
Gaston, J. H.	P.	7Mar
Gilder, J. E.	P.	7Mar
Kane, C. C.	P.	7Mar
Kirker, R.	P.	7Mar
Lloyd, M.	P.	7Mar
Davidson, A. M.	P.	7Mar
Eyre, T. G.	P.	7Mar
Fowler, J. W.	P.	7Mar
Jaynes, V. H.	P.	7Mar
Knock, D. G.	P.	7Mar
Croxton, A. G.	P.	7Mar
Moore, M. W.	P.	7Mar
Clifton-Mogg, D. A.	P.	7Mar
Collins, F. A.	P.	7Mar
Cremer, G. D.	P.	7Mar
Cunningham, J. P.	P.	7Mar
Emmett, R. N.	P.	7Mar
Russell, R.	P.	7Mar
Sanderson, L. A.	P.	7Mar
Raby, R. K.	P.	7Mar
Robinson, G. C.	P.	7Mar
Stephenson, G. D.	P.	7Mar
Woolley, E. B. H.	P.	7Mar
Khan, M. A.	P.	7Mar
Bisset, A. H. M.	P.	7Mar
MacLeod, F. L.	P.	7Mar
Walmsley, T. C.	P.	7Mar
Waugh, K. R.	P.	7Mar
Kitchin, J. D.	P.	7Mar
Topping, T. H.		8Mar
Appleford, H. J.	P.	9Mar
Lowe, F., *D.F.M.*	P.	9Mar
Fisher, G.	P.	10Mar
Soames, G. G.	P.	10Mar
Seager, A.	P.	10Mar
Berndson, M. B.	P.	10Mar
Balme, D. M.	P.	10Mar
Kildea, R. M.	P.	10Mar
Nichols, D. H.	P.	10Mar
Greenwood, G. B. D.	P.	10Mar
Wheat, W. R.	P.	11Mar
Valentine, A. F. C. §	P.	12Mar
Swaine, E.	P.	12Mar
Brown, A. E.	P.	13Mar
Heppell, G. R., *D.F.M.*	P.	13Mar
Smith, S. J. M.	P.	13Mar
Chilton, S. N.	P.	13Mar
Scott, I. B.	P.	13Mar
Bryant, P. J.	P.	13Mar
Burbridge, J.	P.	13Mar
Falkinder, N.	P.	13Mar
Brown, P. G. F.	P.	13Mar
Moss, D. M.	P.	13Mar

1942

Harris, P. N. P. 13Mar
Good, M. H. P. 13Mar
Harris, E. L. P. 13Mar
King, L. V. P. 13Mar
Suddaby, J. L. P. 13Mar
Adams, A. D. P. 13Mar
Marriott, W. P. 13Mar
Walker, F. W. § P. 14Mar
Heywood, J. P. P. 14Mar
Kirwan, E. F. P. 14Mar
Berry, J. P. 14Mar
Bone, J. P. 14Mar
Bryden, R. A. P. 14Mar
Harding, K. J. P. 14Mar
Richmond, D. W. P. 14Mar
Hadow, J. M. P. 14Mar
Hodgkins, R. D. P. 14Mar
Hugo, P. J. P. 14Mar
Jenkins, F. H. P. 14Mar
Massey, W. J. P. 14Mar
Peake, A. M. P. 14Mar
Hague, P. P. P. 14Mar
Mason, D. J. P. 14Mar
Townsend, A. W. P. 14Mar
Jenkins, A. D. C. P. 14Mar
Perry, H. V. P. 14Mar
Gibson, I. A. S. P. 14Mar
Haynes, T. S. P. 14Mar
Hogarth, G. P. 14Mar
Humphreys, H. K. P. 14Mar
Hunter, D. P. 14Mar
James, S. R. P. 14Mar
Jenkins, E. A. J. P. 14Mar
Johnson, D. H. P. 14Mar
Jolly, C. P. 14Mar
Lindsay, W. A. P. 14Mar
Mackertich, N. D. P. 14Mar
Macvivar, K. P. 14Mar
Manser, W. A. P. P. 14Mar
Manson, A. W. P. 14Mar
Mellor, P. R. P. 14Mar
Mellows, A. P. P. 14Mar
Michie, A. M. P. 14Mar
Monk, R. R. P. 14Mar
Penman, J. P. 14Mar
Price, P. C. P. 14Mar
Holmes, H. C. P. 14Mar
Larkins, H. W. P. 14Mar
Pinks, D. S. P. 14Mar
Anderson, A. B. P. 14Mar
Baldwin, J. R. P. 14Mar
Bowes, J. F. L. P. 14Mar
Browne, T. P. 14Mar
Beal, A. P. 14Mar
Brown, B. P. 14Mar
Chandler, J. R. P. 14Mar
Bickers, K. G. P. 14Mar
Brodrick, L. C. J. P. 14Mar
Chapman, L. F. P. 14Mar
Brand, S. S. P. 14Mar
Davies, D. D. P. 14Mar
Davis, M. T. S. P. 14Mar
Donaldson, M. P. 14Mar
Drew, W. R. P. 14Mar
Dorman, E. J. P. 14Mar
Dixon, E. H. J. P. 14Mar
Dunn, A. P. 14Mar
Forester, W. R. P. 14Mar
Garside, F. P. 14Mar
Fuller, C. P. P. 14Mar
Clutterbuck, T. M. P. 14Mar
Clyne, H. W. P. 14Mar

1942

Goby, W. J. P. 14Mar
Harrigan, J. P. 14Mar
Lilwall, R. J. P. 14Mar
Bassett, J. P. P. 14Mar
St. John, V. P. 14Mar
Sloman, A. E. P. 14Mar
Smith, P. F. P. 14Mar
Stuart-Duncan, J. V. P. 14Mar
Taffs, J. P. 14Mar
Taylor, J. R. P. P. 14Mar
Evans, R. W. P. 14Mar
Glover, A. P. 14Mar
Halstead, K. P. 14Mar
Harries, C. P. 14Mar
Jones, I. A. P. 14Mar
Jones, J. R. P. 14Mar
Keeling, J. A. P. 14Mar
Kenwright, B. R. P. 14Mar
Simmons, D. C. H. P. 14Mar
Street, D. O. P. 14Mar
Sutton, J. R. P. 14Mar
Taylor, J. H. P. 14Mar
Thyer, E. C. P. 14Mar
Smart, N. P. 14Mar
Searle, E. G. P. 14Mar
Symonds, R. E. P. 14Mar
Clayton, P. F. P. 14Mar
Colman, S. J. P. 14Mar
Cooper, B. B. P. 14Mar
Cumming, R. M. P. 14Mar
Englebach, P. S. P. 14Mar
Gould, I. G. M. P. 14Mar
Griffiths, E. I. P. 14Mar
Jupp, P. A. P. 14Mar
Kaye, B. J. G. P. 14Mar
Lloyd, H. W. J. M. P. 14Mar
Lord, R. W. G. P. 14Mar
Martin, R. B. P. 14Mar
Moore, G. J. P. 14Mar
Scott, F. N. P. 15Mar
Honig, A. P. 15Mar
Carnall, R. § P. 16Mar
Walters, I. F. B., *D.F.C.* § P. 16Mar
Craig, J. W. P. 16Mar
Galt, J. C. P. 16Mar
Elcombe, G. P. 16Mar
Binks, N. J. P. 16Mar
Sherwood, A. K. P. 16Mar
Hicks, J. L. P. 16Mar
Verdon-Roe, L. P. 16Mar
Fowler, H. P. 16Mar
Cooke, R. S. P. 16Mar
Tomkins, L. M. P. 16Mar
Wright, P. B. P. 16Mar
Johnson, H. D. P. 16Mar
Morgan, L. H., *D.F.M.* P. 17Mar
Reynolds, B. F. P. 17Mar
Woodgate, M. L. P. 17Mar
Bowyer, C. C. J. P. 18Mar
Rayner, J. T. P. 18Mar
Shand, M. W. P. 18Mar
Mackenzie, T. MacL. P. 18Mar
Underwood, J. B. P. 18Mar
Price, H. D. § P. 19Mar
Rounsefell, J. P. 19Mar
Adams, C. M. P. 19Mar
Black, G. J. P. 19Mar
Henry, L. T. P. 19Mar
Coussens, H. W. P. 19Mar
Genders, G. E. C. P. 19Mar
Challis, B. W. P. 19Mar
Inglesby, H. P. 19Mar

1942

Macdonald, W. A. R. P. 19Mar
Saunders, A. D. P. 19Mar
Grimsey, H. S. P. 19Mar
Patey, L. A. J., *D.F.M.* § P. 20Mar
Smart, W. E. J. § P. 20Mar
Wakeford, L. H. § P. 20Mar
Peacock, W. O. P. 20Mar
Shearer, T. J. B. P. 20Mar
Dunn, K. G. P. 20Mar
Stevens, W. J. J., *D.F.M.* P. 20Mar
Walker, J. J. P. 20Mar
Mejor, J. G. P. 20Mar
Springthorpe, E. G. P. 20Mar
Skrender, J. B. P. 20Mar
Allen, M. G. T. P. 20Mar
Long, J. A. P. 20Mar
Oakes, J. E. P. 20Mar
Powell, W. L. P. 20Mar
Telfer, J. D. P. 20Mar
Tuck, G. M. P. 20Mar
Hardy, J. P. 20Mar
Keddie, J. P. 20Mar
Moss, G. S. P. 20Mar
Pery-Knox-Gore, E. A. P. 20Mar
Illingworth, D. R. P. 20Mar
Musgrove, A. C. P. 20Mar
Jackson, C. C. § P. 21Mar
Nicholson, D. F. P. 21Mar
Keil, H. P. 21Mar
Fowler, R. J. P. 22Mar
Sutherland, J. R. P. 22Mar
Ellis, R. V. F. P. 22Mar
Steele, A. C. P. 22Mar
Wood, J. E. P. 22Mar
Alderson, J. R. R. P. 22Mar
Bates, T. H. P. 22Mar
Gardiner, W. N. P. 22Mar
Cleife, V. E. § P. 23Mar
Buckley, N. B. § P. 23Mar
Grantham, T. G. P. 23Mar
Field, M. L. P. 23Mar
Bastow, R. P. 23Mar
Beswick, F. P. 23Mar
Jackson, A. F. P. 23Mar
Marriott, P. S., *D.F.M.* P. 23Mar
Sheffield, J. P. 23Mar
Motte, A. C. P. 23Mar
Thorpe, P. P. 23Mar
Boyle, D. P. 23Mar
Bailey, H. C., *D.F.M.* § P. 24Mar
Payne, R. H. § P. 25Mar
Dunne, J. D. P. 25Mar
Ross, J. P. 25Mar
Beattie, R. I. P. 25Mar
McNeile, M. A. M. P. 25Mar
Martin, C. S. P. 25Mar
Willmett, P. J. P. 25Mar
Brierley, F., *D.F.M.* P. 25Mar
Draper, E. S. P. 25Mar
Moxey N. H. P. 25Mar
Smith, J. W. S. P. 25Mar
Southall, J. W. P. 25Mar
O'Brien, P. A. J. P. 25Mar
Osterstock, W. P. 25Mar
Pontius, G. S. M. P. 25Mar
Hughes, M. F. P. 26Mar
Brooks, W. K. T. P. 26Mar
Henson, F. G. P. 26Mar

1942

Friday, A. H. P. 26Mar
Booth, G. P. 26Mar
Smith, S. G. P. 26Mar
Walton, F. W. P. 26Mar
Whyte, L. G. A. P. 26Mar
Purnell, R. G., *D.F.M.* P. 26Mar
Walton, W. C. P. 26Mar
White, H. E. P. 26Mar
Williams, L. P. 26Mar
Woodcock, W. L. P. 26Mar
Sharp, B. C. P. 26Mar
Warwick, D. D. § P. 27Mar
McRae, W. W. 27Mar
Leach, H. W. P. 27Mar
Beer, A. E. P. 27Mar
Berry, G. H. P. 27Mar
Dempsey, F. J. P. 27Mar
Dormon, P. W. P. 27Mar
Drake, E. L. D. P. 27Mar
Fawdon, J. A. P. 27Mar
Foy, C. E. P. 27Mar
Geere, N. E. P. 27Mar
Gordon, M. K. P. 27Mar
Hopkinson, G. F. L. P. 27Mar
Hutton, J. T. P. 27Mar
Kidson, A. B. P. 27Mar
Kitson, R. A. P. 27Mar
Shepherd, D. G. P. 27Mar
Simmonds, D. A. P. 27Mar
Simpson, W. R. P. 27Mar
Smith, R. G. P. 27Mar
Sterry, W. G. E. P. 27Mar
Talbot, W. H. P. 27Mar
Edwards, A. R. P. 27Mar
Martin, E. P. 27Mar
Pennington, K. R. J. P. 27Mar
Pilgrim, L. W. P. 27Mar
Rennolds, J. P. 27Mar
Tan, K. H. P. 27Mar
White, R. A. H. P. 27Mar
Stone, R. P. P. 27Mar
March, J. R. P. 27Mar
Nanton, P. B. P. 27Mar
Williams, G. W. P. 27Mar
Wilson, H. S. P. 27Mar
Wix, S. K. P. 27Mar
Worthy, R. L. G. P. 27Mar
Yerkess, R. P. 27Mar
Linley, D. P. 27Mar
Clarke, R. A. P. 27Mar
Coxhead, K. J. P. 27Mar
Fletcher, W. E. L. P. 27Mar
Gould, R. H. P. 27Mar
Knightly, D. P. 27Mar
Adams, H. W. P. 27Mar
De Kretser, D. B. P. 27Mar
Cronchey, R. M. P. 27Mar
Higgens, W. T. P. 27Mar
Higgs, J. Y. P. 27Mar
King, J. P. 27Mar
Millar, W. H. P. 27Mar
Hope, J. P. 28Mar
Loxton, R. S. 28Mar
Peate, S. P. 28Mar
Baker, H. A. B. P. 28Mar
Engel, M. D. P. 28Mar
Fishwick, E. P. 28Mar
Holman, W. F. M. P. 28Mar
Laughton, L. S. P. 28Mar
Matthews, J. K. P. 28Mar
Page, D. F. P. 28Mar
Robinson, C. G. P. 28Mar
Stanley, A. H. P. 28Mar

1942

Carnegie, J. F. P. 28Mar
De Villiers, J. M. P. 28Mar
Goodhead, E. P. 28Mar
Griffith, T. A. P. 28Mar
Hine, D. A. P. 28Mar
Lottimer, J. P. 28Mar
Myers, J. N. P. 28Mar
Reid, D. H. P. 28Mar
Wallace, R. C. P. 28Mar
Webber, D. C. L. P. 28Mar
Ramsay, E. S. P. 28Mar
Tickler, J. E. P. 28Mar
Watson, R. E. P. 28Mar
Taylor, J. L. P. 28Mar
Garner, E. P. 28Mar
King, G. A. P. 28Mar
Nicholson, K. W. P. 28Mar
Fell, W. G. P. 28Mar
Ambrose, R. D. P. 28Mar
Eshelby, R. H. D. P. 28Mar
Mainwaring, J. T. P. 28Mar
Johnstone, R. A. P. 28Mar
Lawson, P. P. 28Mar
Reed, J. M. (*2nd Lt. 10th/10th Baluch R., I.A.*) § 30Mar
Mottram, F. D. § P. 30Mar
Whitelock, C. F. § P. 30Mar
Scatchard, C. § P. 30Mar
Poynting, E. G. § P. 30Mar
Robertson, F. N., *D.F.M.* P. 30Mar
Gregory, G. P. 30Mar
Robertson, T. D. P. 30Mar
Scorer, L., *D.F.C.* P. 30Mar
Wigglesworth, K. A. P. 30Mar
Want, H. H. P. 30Mar
Cooke, G., *D.F.M.* P. 30Mar
Gill, L. G. P. 30Mar
Reynolds, J. N. P. 30Mar
Simcock, G. F. P. 30Mar
Thomas, F. D. P. 30Mar
Popplestone, C. L. W. § P. 31Mar
Bakewell, T. P. 31Mar
Evans, I. D. C. P. 31Mar
Ward, V. G. P. 31Mar
Sims, P. M. P. 31Mar
Ayre, H. W. P. 31Mar
Chapman, G. C. P. 31Mar
McKay, G. R. S. P. 31Mar
Hancock, A. J. P. 31Mar
Sissons, K. N. R. P. 31Mar
Henderson, W. R. P. 31Mar
Huskinson, K. S. (*2nd Lt., R.A.S.C.*) § 1Apr
Searle, G. H. § P. 1Apr
Smith, A. P. 1Apr
Muir, W. A. P. 1Apr
Taylor, C. O. P. 1Apr
Ward, J. W. P. 1Apr
Morgan, H. L. P. 1Apr
Neat, R. S. A. P. 1Apr
Garvey, F. J. P. 1Apr
Patterson, E. H. M. P. 1Apr
Somers, J. N. P. 2Apr
Booth, J. F. P. 2Apr
Bell, P. H. P. 2Apr
Keeble, N. L. P. 3Apr
Bazell, H. E. P. 3Apr
Hoslin, L. C. P. 3Apr
Toovey, H. P. 3Apr
Machin, A. G. G. P. 3Apr
Ydlibi, A. P. 3Apr

1942

Robinson, R. D. § P. 4Apr
Curtis, R. J., *D.F.M.* P. 4Apr
Bettridge, L. G. P. 4Apr
Bills, K. P. 4Apr
Double, E. C. P. 4Apr
Rogerson, D. W. M. P. 4Apr
Baker, G. R. P. 4Apr
Brook, J. E. P. 4Apr
Tweedie, B. V. H. P. 4Apr
Frandsden, A. G. P. 4Apr
Hopson, D. J. P. 4Apr
Simpson, J. C. W. P. 4Apr
Moffatt, W. I. P. 4Apr
Walker, J. P. 4Apr
White, P. D. P. 4Apr
Haycock, D. H. P. 4Apr
Williams, J. 5Apr
Crich, W. R. § P. 7Apr
Bushbridge, D. C. P. 7Apr
Woodhead, P. P. 7Apr
Mott, A. J. P. 7Apr
McDermott, P. A. C., *D.F.M.* P. 7Apr
Westwood, J. J. P. 7Apr
McDonald, E. P. 7Apr
Aggett, G. R. § P. 8Apr
Fripp, J. H. P. 8Apr
Barnfather, R. R. P. 8Apr
Perry, F. D. P. 8Apr
McKeon, B. P. 9Apr
Cowley, J. A., *D.F.M.* P. 9Apr
Beckett, J. F., *D.F.M.* P. 10Apr
Farmer, F. H. P. 10Apr
Francis, G. W. M. P. 10Apr
Meakin, F. P. 10Apr
Pullum, K. F. P. 10Apr
Shanley, J. H. P. 10Apr
Storer, J. L. P. 10Apr
Pow, W. R. P. 10Apr
Pyle, A. H. J. P. 10Apr
Ratel, P. P. P. 10Apr
Semple, J. M. P. 10Apr
Fennell, F. W. P. 11Apr
Miller, R. G. P. 11Apr
Muirhead, P. T. P. 11Apr
Rankin, J. M. P. 11Apr
Wright, W. D. P. 11Apr
Cormack, W. A. § P. 13Apr
Boyle, A. R. P. 13Apr
Llewellyn, D. E. P. 13Apr
Garden, J. P. 13Apr
Goodwin, R. D. P. 13Apr
Hibbert, W. J. P. 13Apr
Middleton, B. C. P. 13Apr
Openshaw, F. P. 13Apr
Russell, A. G. P. 13Apr
Ward, J. P. 13Apr
Anson, P. J. P. 13Apr
Bazalgette, L. C. P. 13Apr
Cullen, H. G. P. 13Apr
Wilmer, J. P. 13Apr
Good, R. J. A. P. 13Apr
Davies, I. J. § P. 14Apr
Rossington, P. J. 14Apr
Smith, M. W. P. 14Apr
Campbell, J. W. P. 14Apr
Mooney, R. L., *D.F.M.* P. 14Apr
Swift, R. P. 14Apr
Whitehead, R. P. 15Apr
Hilton, L. J. § P. 16Apr
Ardley, G. W. P. 17Apr
Atkinson, J. C. P. 17Apr
Griffin, A. E. P. 17Apr

1942

McIver, C. G. E. P. 17Apr
Marrett-Tims, D. W. P. 17Apr
Ryan, J. C. P. 17Apr
Hasselstrom, W. H. P. 17Apr
House, E. A. P. 17Apr
Melia, J. L. P. 17Apr
Smith, R. H. P. 17Apr
Clamp, G. A. P. 17Apr
Corré, H. J. P. 17Apr
Milne, T. A. 18Apr
Yellowly, S. J. R. P. 18Apr
Dodgson, H. J. P. 18Apr
Mathias, J. O. P. 18Apr
Parker, T. G. J. P. 18Apr
Payne, D. C. P. 18Apr
Poad, J. B. P. 18Apr
Larby, K. J. P. 18Apr
Martin, J. C. P. 18Apr
Sheward, R. E. G. P. 18Apr
Barden, A. G. P. 18Apr
Holland, S. W. C. P. 18Apr
Lundholm, T. 19Apr
Lockyer, P. F. 19Apr
Cooper, R. C. P. 19Apr
Lindsay, W. R. M. P. 19Apr
Huggins, M. W. § P. 20Apr
Gough, W. J. P. 20Apr
Moncur, W. K. P. 20Apr
Larcher, M. J. R. P. 20Apr
Scrivens, F. P. 20Apr
Taylor, D. E. P. 20Apr
Atkinson, A. D. P. 20Apr
Crotch, J. H. P. 20Apr
Millichamp, C. D. P. 20Apr
Thompson, D. L. P. 20Apr
Barbour, C. A. McC. P. 20Apr
Reid, G. P. 20Apr
Holford, C. P. 20Apr
Innes, J. L. W. P. 21Apr
Lacey, D. B. P. 21Apr
Smithyman, W. R. P. 21Apr
Chaple, P. J. S. P. 22Apr
Chant, C. D. 23Apr
Derry, F. R. 23Apr
Smith, A. W. 23Apr
Watts, N. R. 23Apr
Welch, W. E. § P. 24Apr
Gorton, H. P. 24Apr
Jones, I. I. P. 24Apr
Robinson, B. A. P. 24Apr
Buck, H. A. P. 24Apr
Hall, R. D. P. 24Apr
Morgan, R. C. P. 24Apr
Pope, V. D. P. 24Apr
Riley, D. N. P. 24Apr
Vivian, M. H. P. 25Apr
Connor, W. E. P. 25Apr
Jarvis, B. C. P. 25Apr
Fox, G. P. 25Apr
Goodwin, C. R. P. 25Apr
Grayson, R. L. P. 25Apr
Hellis, R. P. P. 25Apr
Sawdy, W. E. P. 25Apr
Case, H. J. (*Capt., Somerset L.I.*) § 25Apr
Jack, W. A. (*Capt., R.A.*) § 25Apr
Chapman, K. (*Lt., R.A.*) § 25Apr
Cowderoy, B. (*Lt., Foresters*) § 25Apr
Davies, D. G. (*Lt., R. Sigs.*) § 25Apr

1942

Liddle, D. F. (*Lt., R. Fus.*) § 25Apr
McGrady, A. H. (*Lt., R.A.*) § 25Apr
Maxwell, J. H. (*Lt., Recce. Corps*) § 25Apr
Metcalf, G. M. (*Lt., Welch R.*) § 25Apr
Penrose, J. D. F. (*Lt., R.A.*) § 25Apr
Rogers, E. A. (*Lt., R.A.*) § 25Apr
Sheppard, P. E. (*Lt., Essex R.*) § 25Apr
Smith, D. H. (*Lt., D.W.R.*) § 25Apr
Andrews, K. I. (*2nd Lt., Leicester R.*) § 25Apr
Collins, M. A. R. (*2nd Lt., R.A.*) § 25Apr
Cormack, D. (*2nd Lt., R.A.*) § 25Apr
Dodgson, W. K. (*2nd Lt., Black Watch*) § 25Apr
Foster, J. D. (*2nd Lt., R.A.*) § 25Apr
Holdsworth, F. D. (*2nd Lt., R.A.*) § 25Apr
Lemon, W. J. (*2nd Lt., R.A.*) § 25Apr
Leventon, H. D. (*2nd Lt., Lan. Fus.*) § 25Apr
Selkirk, H. R. (*2nd Lt., Rifle Bde.*) § 25Apr
Somerset-Leeke, N. L. H. (*2nd Lt., R.T.R.*) § 25Apr
Summers, J. O. (*2nd Lt., Essex R.*) § 25Apr
Whitfield, P. J. (*2nd Lt., Cheshire R.*) § 25Apr
Bradshaw, L. C. P. 27Apr
Samuel, W. C. P. 27Apr
Barker, H. G. P. 28Apr
Densham, R. R. P. 28Apr
Finn, J. A. P. 28Apr
Green, R. E. P. 28Apr
Lea, H. R. P. 28Apr
Ralph, J. P. 28Apr
Thesiger, D. V. P. 28Apr
Tucker, V. E. P. 28Apr
Watton, A. J. P. 28Apr
Caesar-Gordon, A., *D.F.M.* P. 28Apr
Brown, F. T. P. 28Apr
Eltringham, A. P. 28Apr
Gray, H. I. P. 28Apr
Savege, E. T. P. 28Apr
Button, A. D. 29Apr
Miller, N. J. 29Apr
Thring, W. L. H. 29Apr
Woods, D. F. 29Apr
Niven, J. P. 29Apr
Pierpoint, K. J. P. 29Apr
Robinson, R. S. P. 29Apr
Walker, B. A. P. 29Apr
Browdy, N. M. P. 29Apr
Scales, J. P. 29Apr
Sommers, H. G. P. 29Apr
Shackleton, G. L. P. 29Apr
Bailey, P. G. P. 29Apr
Bell, B. E. P. 29Apr
Campbell, J. P. 29Apr
Dismore, F. A. P. 29Apr

1942

Gillham, R. W. P. 29Apr
Lever, T. A. P. 29Apr
Marshall, C. D. P. 29Apr
Monks, H. H. P. 29Apr
Lincoln, G. F. § P. 30Apr
MacLachlan, A. R. A. P. 30Apr
Lauder, A. J. § P. 1May
Bell, J. N. P. § P. 1May
Fear, N. S. § P. 1May
Woolstencroft, H. § P. 1May
Pearson, R. W. H. § P. 1May
Stanton, E. J. § P. 1May
Whitehead, H. H., *D.F.M.* § P. 1May
Lawson, J., *D.F.M.* § P. 1May
Mirfin, E. § P. 1May
Benson, J. D. § P. 1May
Bright, D. J. § P. 1May
Riddoch, P. A. P. 1May
Webbe, H. D. C. P. 1May
Holloway, S. V. P. 1May
Parrott, J. C. W. P. 1May
Sargent, R. E. B. P. 1May
Belson, J. R. J. P. 1May
Lamb, G. B. P. 1May
Attwood, T. M. P. 1May
Busby, F. R. P. 1May
Davis, H. A. P. 1May
Deall, J. H. P. 1May
Flint, J., *G.M.*, *D.F.M.*, P. 1May
Gillies, A. McM. P. 1May
Hartley, G. H. P. 1May
Hiles, W. H. B. P. 1May
Hill, A. M. P. 1May
Hughes, H. K. P. 1May
Jessop, R. F., *D.F.M.* P. 1May
Luing, J. F. P. 1May
Partridge, J. E. P. 1May
Rees, O. W. P. 1May
Thorne, H. L. P. 1May
Wostenholme, K. P. 1May
Wood, R. P. 1May
Harrop, J. B. P. 1May
Webster, A. A. P. 1May
Craddock, K. L. W. P. 1May
Esler, S. E. P. 1May
Gatrill, L. P. 1May
Handley, H. P. 1May
Harvey, R. P. P. 1May
Hawkins, B. E. J. P. 1May
Hood, C. M. P. 1May
Howard, J. L. H. P. 1May
Jones, O. H. E. P. 1May
Kaye, S. P. 1May
Lazenby, A. L. P. 1May
McCullough, W. E. P. 1May
Macnamara, J. J. R. P. 1May
Miller, J. D. P. 1May
Needs, T. E. P. 1May
Raffael, A. M. P. 1May
Reynolds, A. D. P. 1May
Robinson, S. P. 1May
Slade, I. C. B. P. 1May
Smith, E. A. P. 1May
Taylor, R. P. 1May
White, K. T. P. 1May
Whittle, J. P. 1May
Whyte, G. H. P. 1May
Winter, A. R. P. 1May
Agutter, V. G. J. P. 1May
Baird, N. P. 1May
Blanchard, P. J. P. 1May

1942

Boughton, T. B. A.	P.	1May
Bower, F. N.	P.	1May
Broad C. E.	P.	1May
Clayton, P. L.	P.	1May
Bailey, J. W. N.	P.	1May
Donnai, M. D. F.	P.	1May
Harrod, C. R.	P.	1May
Bradbury, L. E.	P.	1May
Cheney, J.	P.	1May
Gunnill, B.	P.	1May
Hammond, G. W.	P.	1May
Carruthers, J. R.	P.	1May
Lane, A. J.	P.	1May
Wherrett, R. N. R.	P.	1May
Anderton, J. L.	P.	1May
Beers, D.	P.	1May
Rowlands, D. H.	P.	1May
Crewe, F. J.	P.	1May
Methven, R. D.	P.	1May
Reed, V. J.	P.	1May
Andrews, F. W. T.	P.	1May
Dowdeswell, J. L.	P.	1May
Martin, W. H.	P.	1May
Addy, G. E.	P.	1May
Barling, J. W.	P.	1May
Nichol, D.	P.	1May
Raybould, A. W.	P.	1May
Shepherd, E. S.	P.	1May
Baker, V. J. D.	P.	1May
Caddie, J. W.	P.	1May
Dwen, L. A.	P.	1May
Welch, D. A.	P.	1May
Cameron, A. W.	P.	1May
Jackson, J. A. G.	P.	1May
Smith, D. J.	P.	1May
Bell, D. M.	P.	1May
Burridge, A. S.	P.	1May
Dixon, E. W. C.	P.	1May
Evans, A. W. J.	P.	1May
Graesser, R. D.	P.	1May
Guilmant, F. C.	P.	1May
Hartley, R.	P.	1May
Jelly, G. V.	P.	1May
Lucas, W. H. W.	P.	1May
Moody, C. L.	P.	1May
Patten, C. L. J.	P.	1May
Pretzlik, C.	P.	1May
Price, F. W.	P.	1May
Rostron, C. M.	P.	1May
Urlwin-Smith, P. J.	P.	1May
Dobbs, H., *D.F.M.*	P.	1May
Legge, A. M.	P.	1May
Pugh, J. R.	P.	1May
Dix, R. J. H.	P.	1May
Greenacre, A. L.	P.	1May
Niner, A. K. C.	P.	1May
Brunskill, W. H.	P.	1May
Forster, D.	P.	1May
Pittock, J. H.	P.	1May
Thompson, F. I.	P.	1May
Hudson, A. (*Capt., R.A.*) §		2May
Belfield, E. M. G. (*Lt., R.A.*). §		2May
Bowering, J. T. (*Lt., (Somerset L.I.)* §		2May
Fairbairn, A. S. D. (*Lt., H.L.I. (T.A.)*) §		2May
Foden, F. H. (*Lt., R. Fus.*) §		2May
Hayes, I. B. (*Lt., R.A.*) §		2May

1942

May, J. R. (*Lt., R. Sussex R.*) §		2May
Swan, J. F. A. (*Lt., R.A.*) §		2May
Barber, F. G. (*2nd Lt., Middx. R.*) §		2May
Butt, L. W. (*2nd Lt., Gloster R.*) §		2May
Lee-White, A.	P.	2May
Ivey, R.	P.	2May
Rignall, G. D. A.	P.	2May
Rogers, W. B.	P.	2May
Boote, A.	P.	4May
Olley, A. G.	P.	4May
Gruchy, P.	P.	4May
Massie, R. §	P.	6May
Skett, H. T.	P.	6May
Chadwick, C.	P.	6May
Cartwright, N. C.	P.	7May
Harris, T. S.	P.	9May
Bryceson, K. E.	P.	9May
Lucas, W. E.	P.	11May
Fry, A. V.	P.	13May
Whitney, E. W.	P.	13May
Akerman, J. H.	P.	14May
Arterton, B. A.	P.	14May
Bicket, P. M.	P.	14May
Blue, I. A. C.	P.	14May
Brown, A. C. I.	P.	14May
Buckland, J. C.	P.	14May
Shilleto, A. C.	P.	14May
Medus, R. W.	P.	15May
Banbury, P. J.	P.	15May
Forster, J.	P.	17May
McIntyre, A. A.	P.	18May
Murray, B. E.	P.	20May
Chinery, J.	P.	20May
Westbrook, W. H.	P.	20May
Haselden, J. K.		28May
Dudley, J. K.		28May
Miller, R. A.	P.	28May

Acting Pilot Officers.

1939

Greig, G. J. §	P.	29Mar
De Ville, E.		25Aug
Barber, F. H. P.	P.	28Sept

1941

Walker, D. M.	P.	1Aug
Tait. J. G.	P.	4Oct
Stewart. R. D.	P.	24Oct
Macpherson, C. J,	P.	13Nov
Ibbs, G. W.	P.	5Dec
Horne, J. G.	P.	17Dec

1942

Burton, E. S. V.	P.	10Jan
Thompson, G. M.	P.	14Jan
Weeks, J. C. T. R.	P.	15Apr

Squadron Leader

1942

Wheeler, V. J., *M.C., D.F.C.* (*w*) 1Feb

Flight Lieutenants

1939

Browne, A. H. S. 1Sept

1940

Masters, C. G. † (*w*) 16Jan
Carr-Birbeck, W. H. (*w*) 3Sept
Rhys, R. O. ¶ 3Sept
Fielding-Johnson, W. S. (*w*) 7Sept
Chapman, D. W. (*w*) 14Dec

1941

Hervey, H. E. (*w*) 22Jan
Dobree, N. R. (*w*) 6Feb
Smith-Bingham, D. R. (*w*) 18Feb
Wallen, D. S. (*w*) 10May
Lewis, R. E., *D.F.C.* § (*w*) 3July
Littlejohn, W. J. (*w*) 26Aug
Stone, G. S. (*w*) 10Oct
Williams, J. E. M. (*w*) 19Oct
Downes, A. J. R. (*w*) 25Oct
Lancaster, C. G. D. (*w*) 8Nov
Geddes, A. R. M. (*w*) 9Nov
Bastin, K. M. (*w*) 13Nov
Weltè, H. F. (*w*) 13Nov
Houston, W. R. (*w*) 13Nov
Spain, S. G, H. (*w*) 23Nov
Bishop, C. A. N. (*w*) 27Nov
Brett, N. A., *A.F.C.* (*w*) 27Nov
Ashton, H. M. (*w*) 27Nov
Barnett, J. G. (*w*) 27Nov
Bitmead, E. W., *D.F.C.* (*w*) 27Nov
Brighouse, E. C. 27Nov
Halls, L. O., *D.F.C.* (*w*) 27Nov
McIntyre, W. J. 27Nov
Tozer, T. H. (*w*) 27Nov
Wilson, C. H. (*w*) 27Nov
Bird, D. F. H. (*w*) 27Nov
Charles, A. B. (*w*) 27Nov
Hipkin, G. (*w*) 27Nov
Reavell-Carter, L. (*w*) 27Nov
Stanion, V. W. L., *D.F.C.* (*w*) 27Nov
Hockey, L. P. R. (*w*) 27Nov
Chapman, W. A. H. (*w*) 30Nov

1941

Fishlock, R. C. (*w*) 2Dec
Julian J. T. (*w*) 11Dec
Marshall, J. T. (*w*) 11Dec
Musker, J. H. L. (*w*) 17Dec
Adair, J (*w*) 17Dec
Grindlay, G. E., *M.B.E.* (*w*) 17Dec
Gamon, C. M. (*w*) 17Dec
Thimblethorpe, W. S. (*w*) 17Dec
Lodge, W. C. A. (*w*) 17Dec
Croft, J. D. (*w*) 17Dec
Clark, D. E. I. (*w*) 21Dec

1942

Thurtle, P. M. (*w*) 15Jan
Colby, W. M. (*w*) 15Jan
Custerton, I. (*w*) 15Jan
Burnhill, P. § (*w*) 17Jan
Oliver, J., *D.F.M.* § (*w*) 17Jan
Rimer, F. J. § (*w*) 17Jan
Wesson, R. E., *A.F.M.* (*w*) 17Jan
Ewels, L. H. § (*w*) 17Jan
Grellis, H. E. § (*w*) 17Jan
Holland, A. L., *A.F.M.* § (*w*) 17Jan
Kidd, C. A. § (*w*) 17Jan
Sanders, W. (*w*) 17Jan
Grant, C. W. § (*w*) 17Jan
Kenny, M. § (*w*) 17Jan
Moir, G. § (*w*) 17Jan
Read, W. J. § (*w*) 17Jan
Hall, R. C. § (*w*) 17Jan
A. Cross, A. (*w*) 17Jan
Lowe, A. E., *M.B.E.*, § (*w*) 17Jan
Draper, A. H. (*w*) 17Jan
Brindley, A. § (*w*) 17Jan
Grogan, G. J. § (*w*) 17Jan
Whiting, T. A., *D.F.C.* § (*w*) 17Jan
Trevor-Roper, R., *D.F.C.* (*w*) 17Jan
Roman, A. § (*w*) 17Jan
Morgan, J. S. C. § (*w*) 17Jan
Nicholas, W. E., *D.F.C.* § (*w*) 17Jan
Hill, W. H., *D.F.C.* (*w*) 17Jan
Mills, J., *D.F.C.* § (*w*) 17Jan
Roberts, A. J. H., *D.F.C.* (*w*) 17Jan
Sharp, J. L. (*w*) 17Jan
West, C. S. § (*w*) 17Jan
Wilson, T. S. (*w*) 17Jan
Haarhoff, H. A., *D.F.C.* (*w*) 17Jan
Day, H. E. (*w*) 17Jan
Simpson, L. W. (*w*) 20Jan
Baker, J. V. (*w*) 27Jan
Cunningham, J. C. (*w*) 27Jan
Palmer, S. H. (*w*) 27Jan

1942

Fennell, R. G. (*w*) 4Feb
Hogg, G. F. (*w*) 4Feb
Page, J. C. (*w*) 4Feb
Chubb, J. W. (*w*) 4Feb
Graham, H. C. T. (*w*) 4Feb
Grocott, J. (*w*) 4Feb
Hazleman, P. H. (*w*) 4Feb
Houghton, G. B. (*w*) 4Feb
Quittenden, H. (*w*) 4Feb
Arnold, F. R. (*w*) 4Feb
Falk, R. J. § (*w*) 5Feb
Potter, K. H. (*w*) 6Feb
Baker, W. § (*w*) 21Feb
Batten, H. G. § (*w*) 21Feb
Jamison, R. McK. (*w*) 26Feb
Murphy, D. H. (*w*) 26Feb
Smith, L. C. J. (*w*) 26Feb
Green, B. (*w*) 2Mar
Lovett, A. E. (*w*) 2Mar
Johnson, L. G. (*w*) 2Mar
Oliver, A. E. V. (*w*) 2Mar
Watt, L. W. J., *D.F.C.* (*w*) 2Mar
Arnold, E. S. (*w*) 2Mar
Baker, F. G. (*w*) 2Mar
Bliss, G. S. (*w*) 2Mar
Hobbs, A. G. F. (*w*) 2Mar
Hobhouse, J. S. (*w*) 2Mar
Peterkin, J. D. (*w*) 2Mar
Sword-Daniels, A. T. (*w*) 2Mar
Wakeley, H. W. M. (*w*) 2Mar
Mackinnon, A. D. L. (*w*) 9Mar
Duart, J. H. (*w*) 16Mar
Halliwell, A. B. (*w*) 16Mar
Houghton, J. A. C. (*w*) 16Mar
Marsh, M. M. (*w*) 16Mar
Paice, W. G. R. (*w*) 16Mar
Pippard, H. A. (*w*) 16Mar
Judd, E. S. (*w*) 16Mar
Farnes, E. (*w*) 16Mar
Murray, W. (*w*) 17Mar
Turnbull, J. (*w*) 17Mar
O'Connell, A. § (*w*) 1Apr
Robinson, K. W. (*w*) 6Apr
Kay, L. H. (*w*) 6Apr
Andrew, H. § (*w*) 7Apr
Careless, J. R., *D.F.C.* § (*w*) 7Apr
Maggs, M. H. (*w*) 7Apr
Undery, E. M. (*w*) 7Apr
Bostock, J. O. (*w*) 16Apr
Kelly, V. (*w*) 16Apr
Putt, A. J., *D.F.C.* (*w*) 16Apr
Taylor, R. M., *D.F.C.* (*w*) 16Apr
Funnell, J. C. H. § (*w*) 17Apr
Kelsh, F. J. (*w*) 19Apr
Light, L. P. (*w*) 19Apr
Bowman, J. C. (*w*) 20Apr
Foster, J. E. A. (*w*) 20Apr
Ingham, C. W. (*w*) 20Apr

Flight Lieutenants
—contd.

1942

Isbell, G. A., *D.F.C.* (*w*)	20Apr
Rogers, J. A. (*w*)	20Apr
Bannerman, M. F. (*w*)	22Apr
Court, A. W. (*w*)	22Apr
Coxwell, J. D. (*w*)	22Apr
Neill, T. de L. (*w*)	22Apr
Rayner, W. N. (*w*)	22Apr
Warner, R. J. (*w*)	22Apr
Webster, S. W. (*w*)	22Apr
Horsfall, G. D. S. (*w*)	22Apr
Peace, L. G. (*w*)	22Apr
Barrett, F. (*w*)	27Apr
Fell, R. L. (*w*)	4May
Little, A. G. (*w*)	4May
Osborne, W. (*w*)	4May
Berry, L. F. (*w*)	4May
Ricketts, L. T. (*w*)	4May
Barry, L. B. (*w*)	4May
Harding, R. T. (*w*)	4May
Mason, J. C. (*w*)	4May
Oakes, R. (*w*)	4May
Ormerod, T. E. (*w*)	4May
Lammer, A. (*w*)	4May
Wilkes, W. G. W. (*w*)	5May
Evans, J. L. (*w*)	9May
Lamb, R. L. (*w*)	9May
Croker, M. E. J. (*w*)	9May
Macfadden, A. T. C. (*w*)	10May
Frazer-Petherbridge, C. A. (*w*)	13May
Hurnall, R. W. (*w*)	13May
Snears, E. G. (*w*)	13May
Jones, J. M. (*w*)	13May
Vaughan, L. A. (*w*)	13May
Ritchie, J. M. (*w*)	13May
Rogers, K. C. (*w*)	13May
Pearman, S. J. (*w*)	15May
Gerrard, N. M. (*w*)	15May
Pinker, M. (*w*)	15May
Sherring, C. C. (*w*)	15May
Rabnett, A. G. A. (*w*)	16May
Storey, S. (*w*)	16May
White, I. (*w*)	18May
Clack, G. L. (*w*)	18May
Brown, C. V. (*w*)	21May
Jacobs, H. (*w*)	29May
Clifford, D. B. (*w*)	30May
Lancaster, D. H. T., *M.B.E.*, *D.F.C.*, (*w*)	1June
Heanly, W. E. G. (*w*)	1June

Flying Officers

1939

Culley, R. L. (*w*) 3Sept
Chadwick, A. J. M. ‡ 25Sept

1941

Hitchman, A. J. D. § (*w*) 17Jan
Higgleton, J. H. § (*w*) 17Jan
Crowley, H. R. § (*w*) 17Jan
Hanbury, R. D. § (*w*) 4Feb
Cowper, J. C., *D.F.C* (*w*) 4Feb
Fitzearle, W. H. E. § (*w*) 21Feb
Ozouf, L. C. § (*w*) 21Feb
Pyne, C. S. (*w*) 2Mar
Beddow, A. R. T. § (*w*) 16Mar
Kent, R. D. 16Mar
Winser, H. E. (*w*) 16Mar
Hoar, G. A. (*w*) 16Mar
Clarke, V. V. L. § (*w*) 6Apr
Hunter, R. T. (*w*) 7Apr
McLeod, N. W. § (*w*) 7Apr
Robinson, G. § (*w*) 7Apr
Webb, A. D., *D.F.C.* § (*w*) 7Apr
Littlejohn, W. J. 15Apr
Renwick, J. W. (*w*) 16Apr
Bingham, E. (*w*) 20Apr
Pichel-Juan, F., *D.F.C.* (*w*) 20Apr
Horley, W. G. (*w*) 20Apr
Bastian, C. O. (*w*) 22Apr
Fletcher, G. E. (*w*) 22Apr
Kirkman, J. S. (*w*) 22Apr
Simmons, R. G. § (*w*) 2May
Browne, R. T. (*w*) 4May
Shaw, J. W. (*w*) 4May
Morrison, E.A., *D. F.C.* (*w*) 4May
Meek, F. A. (*w*) 4May
Smitz, A. J., *D.F.C.* (*w*) 4May
Wiltshear, O. E. (*w*) 4May
Barrett, F. C. (*w*) 4May
Wilson, L. D. § (*w*) 9May
Hayes, D. G. T. § (*w*) 9May
Stickland, G. C. § (*w*) 9May
Juleff, J. R. (*w*) 9May
Wiseman, W. D. (*w*) 9May
Guest, R. G. (*w*) 9May
Glegg, A. J. (*w*) 9May
Downes, L. S., *D.F.C.* (*w*) 13May
Patteson, R. F. W. (*w*) 13May
Whittington, J. W. (*w*) 13May
Skinner, J. A. G., *D.F.C.* (*w*) 13May
Van Bergen, A. H. (*w*) 13May
Webber, F. F. P. (*w*) 13May
Falconer, H. M. (*w*) 14May
Smythe, D. M. A. (*w*) 14May
O'Rourke, C. E. N. (*w*) 15May
Mills, L. A. J. (*w*) 15May
Sutton, F. C. (*w*) 15May
Williams, H. E. P. (*w*) 15May
Findlay-Fleming, A. (*w*) 15May
Palmer, J. F. (*w*) 15May
Pinder, M. H. (*w*) 15May
Sheppard, R. T. (*w*) 15May
Watson, G. R., *D.F.C.* (*w*) 15May
Geen, P. (*w*) 15May
Brown, F. C. (*w*) 15May

1941

Spry, H. D. (*w*) 16May
Blench, H. T. (*w*) 16May
Davies, L. J. (*w*) 16May
Pulton, J. A. (*w*) 16May
Cumberland, T. M. (*w*) 16May
Lancaster, D. H. T. (*w*) 1June
Rome, C. A. B. (*w*) 1June
Bax, T. A. (*w*) 1June
Brown, A. W. (*w*) 1June
Kenworthy, R. (*w*) 1June
Stratton, J. B. G. (*w*) 1June
Wilcox, E. T. (*w*) 1June
Winter, W. J. (*w*) 1June
Saward, J. H. (*w*) 1June
Briggs, P. S. E. (*w*) 2June
Draper, A. H. (*w*) 15June
Greenaway, N. D. (*w*) 15June
Rivaz, R. C., *D.F.C.* (*w*) 15June
Leonard, G. W., *D.F.C.* (*w*) 15June
Lewis, G. J. A., *D.F.C.* (*w*) 15June
Mins, D. S. (*w*) 15June
Ridley, R. N. (*w*) 15June
Ryle, G. (*w*) 15June
Silverston, J. V. (*w*) 15June
Webber, W. F. P. (*w*) 15June
Bond, E. G. M. (*w*) 15June
Bousfield, J. M., *D.F.C.* (*w*) 15June
Blain, L. M. (*w*) 15June
Candy, R. J. (*w*) 15June
Chisholm, D. W., *D.F.C.* (*w*) 15June
De Mier, S. B. (*w*) 15June
Hinxman, E. A. (*w*) 15June
Jeffcoat, H. J. (*w*) 15June
Jones, W. (*w*) 15June
Moore, W. R. (*w*) 15June
Lanning, F. C. A. (*w*) 15June
Lintott, V. B. (*w*) 15June
Byng-Hall, P. (*w*) 15June
Bull, J. C. (*w*) 15June
Derbyshire, R. V. (*w*) 15June
Hoppe, J. R. (*w*) 15June
Trueman, J. (*w*) 17June
Meyer, K. H. § (*w*) 7July
Jennings, R. J. (*w*) 27July
Barnes, A. W. (*w*) 28July
Bishop, J. W. (*w*) 28July
Burdon, E. (*w*) 28July
Colvin, R. L. (*w*) 28July
Combie, F. (*w*) 28July
Cowburn, D. (*w*) 28July
Davis, F. M. (*w*) 28July
De Sarigny, M. C. B. (*w*) 28July
Fowler, E G. (*w*) 28July
Frame, G. M. (*w*) 28July
Lister, E. G. S. (*w*) 28July
Maitland, I. (*w*) 28July
Pole, F. H. (*w*) 28July
Woodwark, P. A. S. (*w*) 28July
Goodman, D. (*w*) 28July
Harris, C. A., *D.F.C.* (*w*) 28July
Harries, E. S. (*w*) 28July
Jukes, A. L. (*w*) 28July
Ivins, F. (*w*) 28July
Jackson, D. A, *D.F.C.* (*w*) 28July
Larbalestier, B. D. (*w*) 8Aug
Edwards, K. C. (*w*) 8Aug
Curnow, P. W. § (*w*) 15Aug
Harris, A. F. (*w*) 24Aug
Beckingham, W. § (*w*) 26Aug
Blench, W. E. § (*w*) 26Aug

1941

Evans, C. L. § (*w*) 26Aug
Harrison, T. F. (*w*) 26Aug
Comber-Higgs, E. D. (*w*) 26Aug
Ruck, N. § (*w*) 26Aug
Sharples, A. (*w*) 26Aug
Shuttleworth, N. R. § (*w*) 26Aug
Sutton, L. C. § (*w*) 26Aug
Tomlinson, E. H. § (*w*) 26Aug
Street-Porter, F. W. O. § (*w*) 26Aug
Van den Bock, R. § (*w*) 26Aug
Ensel, J. (*w*) 26Aug
Joerin, F. C. (*w*) 26Aug
Montford, F. A. (*w*) 26Aug
Small, L. E. (*w*) 26Aug
Harmer, A. G. § (*w*) 28Aug
Smith, W. R. § (*w*) 28Aug
Chalk, F. G. H., *D.F.C.* (*w*) 28Aug
Davidson, J. S. (*w*) 28Aug
Marsden, J. § (*w*) 28Aug
Thom, N. (*w*) 28Aug
Greatrex, S. J. (*w*) 31Aug
Streatfield, C. P. L. (*w*) 3Sept
Scott, P. L. (*w*) 14Sept
Anderson, S. W. § (*w*) 23Sept
Haig, R. A. (*w*) 23Sept
Harries, J. R. (*w*) 23Sept
Neath, W. C. (*w*) 23Sept
Pearse, C. I. (*w*) 23Sept
Quas, R. D. (*w*) 23Sept
Rattigan, T. M. (*w*) 23Sept
Robertson, J. M. (*w*) 23Sept
Stoney, E. A. (*w*) 23Sept
Symons, E. G. de T. (*w*) 23Sept
Ward, G. W. (*w*) 23Sept
Warren, J. (*w*) 23Sept
Beattie, G. L. C. (*w*) 23Sept
Campbell, C. (*w*) 23Sept
Clinton, H. A. (*w*) 23Sept
Crombie, H. R. (*w*) 23Sept
Grieves, J. A. C. (*w*) 23Sept
Bluett, P. F. B. (*w*) 23Sept
Harrell, L. H. (*w*) 23Sept
Jones, R. (*w*) 23Sept
Minchington, C. G. (*w*) 23Sept
Sullivan, W. M. (*w*) 23Sept
Townsend, J. S. (*w*) 23Sept
King, G. P. (*w*) 23Sept
Low, D. S. S. § (*w*) 26Sept
Storry, H. § (*w*) 26Sept
Street, C. W. § (*w*) 26Sept
Healey, R. J., *D.F.M.* (*w*) 2Oct
Whitfield, C. F. (*w*) 16Oct
Spence, K. E., *D.F.C.* (*w*) 16Oct
Barnes, D. S. § (*w*) 23Oct
Irvine, T. (*w*) 23Oct
Lambourne, S. W. (*w*) 23Oct
Dalton, P. A. (*w*) 23Oct
Sarkies, M. R. (*w*) 23Oct
Meiklereid, B. C. (*w*) 23Oct
Merriman, G. A. (*w*) 23Oct
Grillage, F. G. (*w*) 23Oct
Corner, T. G. (*w*) 30Oct
Dawson, A. W. (*w*) 30Oct
Elliott, K. G. (*w*) 30Oct
Hepburn, J. G. C. (*w*) 30Oct
Colvin, S. A. (*w*) 30Oct
Gladwell, W. J. K., *D.F.C.* (*w*) 30Oct

Flying Officers
—contd.

1941

Francis, R. H., *D.F.M.* (*w*) 9Nov
Applebee, E. W., *D.F.M.* § (*w*) 13Nov
Treherne, V. F. E. (*w*) 13Nov
Myers, C. J. (*w*) 29Nov
Skipwith, G. d'E. T. (*w*) 29Nov
Mann, H. (*w*) 29Nov
Morris, G. S. E., *D.F.C.* (*w*) 29Nov
Patten, C. A., *M.B.E.* (*w*) 29Nov
Rawlins, R. (*w*) 29Nov
Whyte, N. (*w*) 29Nov
Crowther, R. K. (*w*) 29Nov
Britain, L. D. (*w*) 30Nov
Hill, S. E. (*w*) 30Nov
Longden, J. A. T. (*w*) 30Nov
Moody, P. C. (*w*) 30Nov
Sellick, G. F. (*w*) 30Nov
Syms, J. G. St. G. (*w*) 30Nov
Blevins, E. T. (*w*) 30Nov
Woodley, A. C. (*w*) 11Dec

1942

Abbiss, L. W. (*w*) 3Jan
Boxall, S. (*w*) 3Jan
Duncan, C. H. (*w*) 3Jan
Dawson, E. S. (*w*) 3Jan
Edmond, J., (*w*) 3Jan
Marshall, J. F. (*w*) 21Jan
Murrell, A. K. (*w*) 21Jan
Gray, A. H. (*w*) **P.** 28Jan
Coull, N. McL. (*w*) **P.** 5Feb
Swanwick, N. T. C. (*w*) 12Feb
Bailey, F. W. (*w*) 17Feb
Kydd, P. J. (*w*) 17Feb
Levack, H. H. § (*w*) **P.** 20Feb
Tessier, E. F. § (*w*) 1Mar
Keary, D. H. (*w*) **P.** 1Mar
Fenwick-Webb, J. (*w*) 7Mar
Webster, A. H., *D.F.M.* § (*w*, 7Mar
Griffiths, D. H. (*w*) 7Mar
Cooke, G. A , *D.F.C.* § (*w*) 24Mar
McKinna, R. A. (*w*) 24Mar
Piper, A. H. (*w*) 31Mar
Collard, E. M. (*w*) 3Apr
Tipple, E. W. (*w*) 6Apr
Lovett, B. J. § (*w*) 7Apr
Jell, R. A. (*w*) 9Apr
Mason, W. A. G. § (*w*) 16Apr
Vince, C. E., *D.F.M.* § (*w*) 16Apr
Skillings, D. H. A. § (*w*) 17Apr
Bennett, E. C., *D.F.M.* § (*w*) 27Apr
Frost, J. M. (*w*) 27Apr
Cranley, P. G. J. § (*w*) 1May
Turpin, J. § (*w*) 1May
Drummond, J. A. P. § (*w*) 6May
Fitton, F. H. § (*w*) 8May

1942

Caldicott, A. D., *D.F.M.* § (*w*) 16May
Lusty, K. R. (*w*) 16May
Pye, J. W. (*w*) 16May
Cowie, A., *D.F.M.* § (*w*) 17May
Boyd-Stevenson, D. § (*w*) 17May
Coles, F. A. W. § (*w*) 22May
Gabriel, W. T. G. (*w*) 22May
Calvert, A. J. § (*w*) 29May
Bottomley, A. T. (*w*) 29May
Longden, C. (*w*) 29May
May, C. H. L. (*w*) 29May

Pilot Officers

1940

Hogg, D. W. P. 1Feb
Ross, M. H. P. 4Feb
Barham, H. C. F. P. 9Mar
Godfrey, K. W. P. 16Mar
Strachan, D. A. P. 17Mar
Curry, A. H. § P. 7Apr
Wray, F. A. P. 16Apr
Midwinter, J. V. P. 19Apr
Leach, P. A. P. 22Apr
Branson, J. P. L. P. 27Apr
Winning, J. P. 29Apr
Worthington, M. L. P. 18May
Hutchence, G. N. § P. 17June
Howatson, R. § P. 26June
Johnson, C. E. P. 27July
Coryat, R. 28Aug
Race, W. F. P. 23Sept
Gibson, A. H. C. § P. 26Sept
Jones, C. E. B. P. 23Oct
Newton, E. J. P. 23Oct
Rankin, J. H. P. 23Oct
Thorley, J. L. P. 23Oct
Laceby, W. E. P. 30Oct
Hobday, H. H. J. P. 30Oct
Hamner-Strudwick, J. C. L. P. 30Oct
Lambert, P. W. P. 29Nov
Nowell, R. E. H. P. 29Nov
Gough, C. L. § P. 18Dec

1941

Rainford, R. W. B. P. 3Jan
Neale, R. P. 25Jan
Hoggard, T., *D.F.M.* § P. 1Feb
Cansdale, J. G. § P. 12Feb
Woolhouse, G. F. P. 28Feb
Brew, G. § P. 7Mar
Merch-Chammon, E. § P. 14Apr
Adolphus, A. J. M. 17Apr
Black, F. A. § P. 27Apr
Hill, A. R. 1May
Mason, D. W. § 8May
Arundell, W. H. § P. 10May
Ellis, E. P. 16May
O'Connell, G. P. 16May
Oliver, W. B., *D.F.C.* P. 16May
Powell, S. W. M. P. 16May
Graney, J. § P. 17May
Hayden, L. H. P. 17May
Crook, F. P. 25May
Keenan, E. J. § P. 29May
Stone, H. W. § P. 29May
Berrett, G. E. F. P. 4June
Lynes, A. H. C. P. 5June
Fuller, H. J. P. 8June
Sutton, L. R. § P. 10June
Willis-Richards, J. W. § P. 10June

1941

Hubbard, H. V. § P. 12June
Smith, R. W., *D.F.M.* § P. 12June
Henry, P. R. H. § P. 12June
Blurton, P. J., *D.F.C.* P. 12June
Cowling, E. A. C. P. 12June
Felce, P. G. P. 12June
Kolitz, L. P. P. 12June
Lister, P. S. P. 12June
Russell, M. P. 12June
Shawyer, L. A. P. 12June
Maunsell, C. T. S. P. 12June
Brown, S. P. 12June
Gunn, J. S. P. 15June
Murphy, P. J. P. 15June
Glazebrook, S., *D.F.M.* § P. 19June
Stephens, H. O. § P. 19June
Sait, S. F. P. 19June
Walker, J. W. H. P. 19June
Worth, D. P. 19June
Smiddy, P. H. R. § P. 21June
Hunter, D. J. P. 24June
Thompson, G. G. P. 26June
Markland, A. P. 26June
Pritchard, D. C. P. 28June
Heaton, A. R. P. 29June
Pollock, N. J. C. P. 29June
Hossent, G. W. T. § P. 3July
Welch, J. § P. 3July
Wilcock, C. § P. 3July
Mitchell, J. G. P. 3July
Collier, C. A. H. P. 3July
McLauchlan, I. McD. P. 5July
Stickland, P. J. E. P. 5July
Butler, R. P. 5July
Riding, H. B. P. 5July
White, C. E. P. 5July
Head, R. I. C. P. 6July
Carter, E. A. P. 6July
Haworth, A. § P. 10July
Livingstone, A. G. W., *D.F.C.* P. 10July
Gronow, J. S. § P. 12July
Hurst, W. J. § P. 12July
Mitchell, G. § P. 12July
Langley, L., *D.F.M.* P. 12July
Holmes, J. S. P. 12July
Lewis, J. H. P. 14July
Cossar, H., *D.F.C.* § P. 17July
Lock, F. H. D. P. 17July
Goodale, B., *D.F.C.* P. 18July
How, H. G. P. 18July
Squires, R. P. 19July
Cookson, H. P. 19July
Haigh, F. P. 20July
Vale, E. S. P. 20July
Vaughan-Davies, W. B. P. 20July
Warner, J. H. P. 20July
Parsons, C. W. P. 22July
Crofts, W. R. § P. 24July
Reeves, J. S., *D.F.C.* § P. 24July
Wix, D. L., *D.F.C.* P. 24July
Harniman, F. J. P. 25July
Parton, F. A. P. 26July
Lewis, F. G. P. 26July
Lindsay, J. P. 26July
Churchward, D. A. T. P. 26July
Hayes, E. S. P. 26July
King, N. J. A. P. 26July
Culver, S., *D.F.M.* § P. 31July

1941

Webb, D. A. § P. 31July
Mansfield, E. P. 31July
Wrinch, S. J. P. 31July
Leigh, T. B. § P. 2Aug
Bain, J. P. 2Aug
Jones, E. O. P. 2Aug
Fry, C. J. P. 2Aug
Hughes, R. V. P. 2Aug
Turner, J. W. P. 2Aug
Boothman, C. H. P. 2Aug
Chrystall, C. § P. 3Aug
Birdsall, A. D. P. 3Aug
Smallwood, D. J. P. 3Aug
Walsh, S. P. P. 3Aug
Woodruff, A. J. § P. 7Aug
Glaze, V. J. § P. 7Aug
Bailey, B. H. § P. 7Aug
Davies, L. V., *D.F.M.* § P. 7Aug
Booth-Adams, H. W. P. 8Aug
Lisle, E. J. § P. 9Aug
Cook, E. L. J. P. 9Aug
Andrews, R. J. P. 9Aug
Dunning, A. P. 9Aug
McPherson, W. J. P. 9Aug
Noyes, W. F. P. 9Aug
Scard, J. B. P. 9Aug
Campbell, W. G. § P. 12Aug
Allen, F. L. P. 12Aug
Baxter, J. D. P. 12Aug
Parsons, A. E. P. 12Aug
Rodgers, D. G. § P. 14Aug
Marks, J. P. 14Aug
Ashton, T. R. P. 15Aug
Cresswell, C. P. 15Aug
Horne, J. W. B. P. 15Aug
Travis, F. J. P. 16Aug
Cummin, D. G. P. 16Aug
Davis, V. G. T. P. 16Aug
Kimbell, R. J. P. 16Aug
Smallwood, N. P. 16Aug
Holland, B. L. P. 18Aug
Pearce, H. B. P. 18Aug
Weight-Vowden, P. D. P. 18Aug
Hester, E. R. § P. 19Aug
Jackson, N. V. § P. 19Aug
Evans, J. F. § P. 19Aug
Outen, V. G. I. P. 19Aug
Scott, P. D. P. 19Aug
Attenborough, G. W. D. P. 19Aug
Johnson, V. H. P. 19Aug
Moodie, J. K. P. 19Aug
Simpson, E. R., *D.F.M.* P. 20Aug
Oddie, T. B. P. 21Aug
Kirkwood-Hackett, W. B. P. 22Aug
Jehan, V. J. D. P. 23Aug
Leney, S. R. P. 23Aug
Harvey, K. F. P. 23Aug
Martin, P. C., *M.C.* P. 26Aug
Watkins, K. B. P. 26Aug
Creegan, N. C. § P. 28Aug
Townley, C. P. § P. 28Aug
Luke, T. § P. 28Aug
Freedman, G. F. P. 28Aug
Muir, R. Y. P. 28Aug
White, L. W. C. P. 28Aug
Coleman, J. E. P. 29Aug
Cussen, R. J. P. 29Aug
Shipton, W. P. 29Aug
Eslick, J. N. P. 29Aug

Pilot Officers—*contd.*

1941

Carter, S. G. § P. 30Aug
Leavett, W. A. § P. 30Aug
Pearce, R. S. § P. 30Aug
Baldwin, E. P. P. 30Aug
Greenwood, H. C. P. 30Aug
Ide, G. E. P. 30Aug
McDonagh, J. P 30Aug
North, C. A. P. 30Aug
Sanders, J. N. P. 30Aug
Saward, J. W. J. P. 30Aug
Walker, H. P. 30Aug
Wheaton, M. E. P. 30Aug
Groves, A. W. P. 31Aug
Ramsay, R. F. H. § P. 4Sept
Gates, P. E. P. 6Sept
Hartell, R. R. P. 6Sept
James, M. H. P. 6Sept
Joyce, T. F. P. 6Sept
Bugge, R. L. P. 6Sept
Petherbridge, A. P. 6Sept
Windmill, R. S. P. 6Sept
Macdonald, J. C. E. P. 6Sept
Chandler, G. N. § P. 11Sept
Haylock, W. C. P. 12Sept
Griffiths, H. S. P. 12Sept
Langdon, A. E. P. 12Sept
Miller, D. R. P. 12Sept
Turner, R. P. 12Sept
Garstin, E. W. M. P. 13Sept
Lovegrove, C. H. P. 13Sept
Rosenburg, S. P. 13Sept
Sullivan, H. A. P. 13Sept
Woollcott, S. A. P. 13Sept
Knight, F. S. P. 19Sept
Logan, C. P. 19Sept
Lusby, N. P. 19Sept
Parry, N. F. P. 19Sept
Plenty, G. H. N. P. 19Sept
Stuart White, D. A. P. 19Sept
Strong, R. C. P. 22Sept
Leary, W. § P. 24Sept
Evans, L. H. P. 26Sept
Dean, R. W. P. 26Sept
Bromwich, R. T. P. 26Sept
Donkersley, G. I. P. 26Sept
Oliver, W. J. P. 26Sept
Sheills, W. A. P. 26Sept
Hayes S. B. § P. 27Sept
Holmes, W. F. § P. 27Sept
Scott, A. D. § P. 27Sept
Dawkins, G. P. 27Sept
Field, J. R. P. 27Sept
Hoskins, G. P. 27Sept
McBeath, J. R. P. 27Sept
McEwan, T. P. 27Sept
Smith, T. O. P. 27Sept
Thomas, R. D. C. P. 27Sept
Wootley, R. L. P. 27Sept
Pollard, C. D. P. 1Oct
Cleary, M. C., *D.F.M.* § P. 2Oct
Bennett, R. G. P. 3Oct
Cordall, R. O. P. 3Oct
Douglas, W. P. 3Oct
Gill, R. T. P. 3Oct
Grose, F. P. 3Oct
McLaren, D. G. P. 3Oct
Smale, P. D. P. 3Oct

1941

Smitherman, E. J. P. 3Oct
Weir, W. P. 3Oct
Williams, L. H. P. 3Oct
Hales, D. W. P. 3Oct
Cooke, J. G. § P. 4Oct
Edwards, H. P. 4Oct
Griffith, A. E. C. P. 4Oct
Johnson, H. P. 4Oct
Higgins, H. R. P. 4Oct
Pearce, H. P. 4Oct
Tooth, J. A. P. 4Oct
Browne, O. L. P. 5Oct
Hoad, K. C. P. 5Oct
Parker, G. R. I. § P. 8Oct
Moren, P. D. J., *D.F.M.* P. 8Oct
Wigglesworth, T. § P. 9Oct
Cassey, H. H. P. 10Oct
Attwood, R. H. P. 11Oct
Chamberlain, M. G. P. 11Oct
Dalton, T. E. P. 11Oct
Ison, F. J. E., *D.F.C.* P. 11Oct
Jones, C. N. P. 11Oct
Kenyon, B. L. P. 11Oct
Thompson, G. D. R. P. 11Oct
Turner, G. T. P. 11Oct
Moss, C. E. § P. 12Oct
White, L. S. P. 13Oct
Reid, H. J. P. 13Oct
Perks, W. M. P. 15Oct
Back, L. J. R. P. 15Oct
Addis, R. G. P. 17Oct
Dryden, A. S. P. 17Oct
Mason, I. W. § P. 17Oct
Gilbert, F. P. 17Oct
Hoult, G. P. P. 17Oct
Irvine, J. R. P. 17Oct
Gardner, J. E. P. 17Oct
Reynolds, H. C. P. 17Oct
Davies, W. P. 18Oct
Gomperts, A. B. P. 18Oct
Harvey, M. G. J. P. 18Oct
Jackson, E. A. P. 18Oct
Jarvis, A. J. G. P. 18Oct
Knight, W. E. P. 18Oct
Kirby, C. B. P. 18Oct
Moorhead, B. P. 18Oct
Wilkinson, G. W. P. 18Oct
Ballantyne, P. B. P. 18Oct
Hancock, F. R. P. 18Oct
MacQueen, A. F. P. 18Oct
Stephenson, C. G. P. 18Oct
Simpson, C. E. § P. 21Oct
Bailey, J. P. P. 21Oct
Barker, A. D. P. 21Oct
Hack, L. A. B. P. 21Oct
Rock, S. E. § P. 22Oct
Hanson, J. E. *D.F.M.* § P. 23Oct
Needham, E. J. P. 23Oct
Shadbolt, R. R. P. 23Oct
Taylor, H. W. § P. 24Oct
Trevor-Roper, R. D. § P. 24Oct
Day, V. F. P. 24Oct
Savage, A. J. P. 24Oct
Pyne, D. J. O. P. 24Oct
Maconochie, A. R. D. § P. 27Oct
Fewkes, F. L. P. 27Oct
Nisbet, T. B. P. 30Oct
Wynell-Siutherland, B. St. J. P. 30Oct

1941

Davies, I. M., *D.F.C.* § P. 13Oct
Bell, F., *D.F.M.* P. 31Oct
Danby, T. R. P. 31Oct
Baggott, R. G. McL. P. 1Nov
Cowling, D. L. P. 1Nov
Dickinson, A. L. P. 1Nov
Evans, R. V. P. 1Nov
Leeson, J. P. P. 1Nov
Punchard, C. A. P. 1Nov
Rooney, W. D. P. 1Nov
Tizard, St. J. P. 1Nov
Thornley, R. E. P. 1Nov
White, D. P. 1Nov
Gibbons, R. E. P. 1Nov
Thompson, R. P. 1Nov
Jones, T. H. H. P. 1Nov
Tucker, R. H. A. P. 1Nov
Gayfer, L. H. C. § P. 3Nov
Munns, R. P. 3Nov
Tomlin, L. E. P. 3Nov
Grey, H. D. § P. 5Nov
Dunn, J. P. 5Nov
Briggs, J. M. W. § P. 7Nov
Sachs, M. A. § P. 7Nov
Ewing, H. K. P. 7Nov
Hartley, I. J. P. 7Nov
Parry, V. W., *D.F.C.* P. 7Nov
Watson, E. P. 7Nov
Windiate, A. G. P. 7Nov
Newell, I. C. P. 7Nov
Barnwell, G. C. P. 8Nov
Castle, D. H. P. 8Nov
Glendenning, W. H. M. P. 8Nov
Hopkins, P. G. P. 8Nov
Tedder, R. S. P. 8Nov
U Sao, H. P. 8Nov
Watson, G. L. P. 8Nov
Adamson, J. D. P. 8Nov
Allen, W. C. P. 8Nov
King, D. W. O'D. P. 8Nov
Rowe, C. C. P. 8Nov
Walker, B. L. P. 8Nov
Andrew, C. F. P. 8Nov
White, A. C. P. 8Nov
Sturdy, C. E. P. 8Nov
Allen, D. F., *G.M.*, *B.E.M.* P. 11Nov
Moore, D. C. § P. 13Nov
James, C. § P. 13Nov
Johnson, D. § P. 14Nov
Bratchell, D. F. P. 14Nov
Piddington, R. R. P. 14Nov
Weston, R. P. 14Nov
Fell, R. P. 15Nov
Higgs, K. A. P. 15Nov
Marriott, J. W. P. 15Nov
Grenfell, F. P. 15Nov
Fletcher, J. D. P. 15Nov
Manning, P. P. 15Nov
Judson, L. J. J. § P. 17Nov
Shaw, A., *D.F.C.* § P. 17Nov
Hartley, A. P. 17Nov
Peggs, E. G. P. 17Nov
Bradbury, J. D. P. 17Nov
Philpott, R. J. § P. 18Nov
Lawrance, L. A. P. 18Nov
Imrie, T. C., *D.F.M.* P. 18Nov
Stanley, T. A., *D.F.C.* P. 19Nov
Clayes, N., *D.F.C.* § P. 20Nov
Copp, R. B. P. 20Nov
Fennell, A. § P. 21Nov

Pilot Officers—*contd.*

1941

Lewis, R. D., *D.F.M.* § P. 22Nov
Broomhead, C. J., *D.F.M.* § P. 22Nov
Beaumont, R. P. P. 22Nov
Bentham, D. G. P. 22Nov
Parry, V. H. P. 22Nov
Weaver, G. L. P. 22Nov
Bushell, D. J. P. 22Nov
Edwards, J. E. P. 22Nov
Bulpin, H. J. P. 22Nov
Carey, R. O. J. § P. 24Nov
Tudor, C. J., *D.F.M.* § P. 24Nov
Hennessy, A. C. P. 24Nov
Philpott, S. C. P. 24Nov
Little, J. O. P. 24Nov
Buddle, H. J. P. 24Nov
Hunter, R. E., *D.F.M.* § P. 25Nov
Fisher, E. § P. 26Nov
Francis, J. N. § P. 26Nov
Holland, N. T. H. § P. 26Nov
Hewlett, W. H. § P. 26Nov
Morton, J. F. L. § P. 27Nov
Donner, F. E. § P. 27Nov
Chambers, A. P. 27Nov
Cramp, D. P. 27Nov
East, K. F., *D.F.M.* § P. 29Nov
Akers, C. H. J. P. 29Nov
Barlow, R. P. P. 29Nov
Davies, D. P. 29Nov
Kibby, F. C. P. 29Nov
Rosam, E. W. G. P. 29Nov
Colvin, B. A. P. 29Nov
Livingston, G. H. P. 29Nov
Macnicol, I. M. P. 29Nov
Werner, A. N. § P. 1Dec
Beechey, A. F. P. 1Dec
Betts, L. R. P. 1Dec
Harrison, K. H., *D.F.M.* § P. 5Dec
Brooks, A. V. P. 5Dec
Banks, J. C., *D.F.M.* P. 6Dec
Townsend, E. I. P. 6Dec
King, B. C. H. § P. 8Dec
Wood, G. R. B. P. 8Dec
Scriven, R. P. 8Dec
McKechnie, R. P. 10Dec
Bullivant, B. P. 10Dec
Leeman, W. L. P. 10Dec
Hayes, J. P., *D.F.M.* § P. 11Dec
Chalk, W. R. § P. 12Dec
Elliott, A. M. S. P. 12Dec
Fagan, L. W. D. P. 13Dec
Lewis, L. G., *D.F.M.* P. 15Dec
Sullivan, D. E. P. 16Dec
Ballantyne, R. R. S. § P. 17Dec
Watson, R. § P. 17Dec
Forbes, J. C., *D.F.M.* § P. 18Dec
Gould, S. W. § P. 19Dec
Bell, R. W. P. 19Dec
Millar, A. P. 19Dec

1941

Gorton, W. A. P. 19Dec
Griffiths, W. F. B. P. 19Dec
Duke, E. C., *D.F.M.* P. 19Dec
Jones, G. M. P. 20Dec
Stevenson, J. P. 20Dec
Wilkinson, B. L. P. 20Dec
Williams, W. P. E. P. 20Dec
Gilleland, H. P. 20Dec
Henry, H. J. § P. 22Dec
Nielsen, R. M. § P. 22Dec
Burt, V. R. P. 22Dec
Heapy, A. C. P. 22Dec
Muir, A P. 22Dec
Greig, R. McK. P. 22Dec
Simons, A. P. 22Dec
Marshall, F. G. P. 22Dec
Allum, L. J. P. 26Dec
Coller, J. H. P. 26Dec
Gray, W. P. 26Dec
Godfrey, A. P. 27Dec
Naismith, W. F. M. § P. 29Dec
Strang, G. B. P. 29Dec
Lowe, H. P. 29Dec
Simpson, J. W. P. 29Dec
O'Neill, G. J., *D.F.M.* § P. 30Dec
Cooper, C., *D.F.M.* § P. 30Dec
Lean, S. L. § P. 30Dec
Ferré, H. A. G., *D.F.M.* § P. 30Dec
Daley, A., *D.F.M.* § P. 30Dec
Stewart, D. M. P. 30Dec
Howard, K. P. 30Dec
Goddard, V. P. 30Dec
Mason, D. B. P. 30Dec
Cadman, B. S. P. 30Dec
Gilbert, L. R. C. § P. 31Dec
Cherry, P. D., *D.F.M.* § P. 31Dec
Nunn, A. B. C. § P. 31Dec
Round, F. D. § P. 31Dec

1942

Bryant, G. N. L. P. 1Jan
Snelling, F. S. § P. 2Jan
Dickinson, H. P. 2Jan
Errington, N. G. P. 2Jan
McEwen, A. L. P. 2Jan
Rogers, J. D. A. P. 2Jan
Purvis, F. P. 3Jan
Moys, R. A. P. 3Jan
Symonds, W. G. J. P. 3Jan
Houston, A. B. § P. 5Jan
McGugan, R. P. 5Jan
Collingwood, W. E., *D.F.M.* P. 5Jan
Hannant, J. W., *D.F.C.* P. 5Jan
Skinner, N. E. P. 5Jan
Sheppard, D. G. P. 5Jan
Storrier, W. G. P. 5Jan
Wood, J. A. S. P. 5Jan
Morgan, C. R. P. 5Jan
Garner, M. G. P. 6Jan
Smaridge, R. E. § P. 8Jan
Fleming, D. M. P. 8Jan
Drake, D. J. § P. 9Jan
Lee, P. J. R. P. 9Jan
Taylor, F. H. P. 9Jan
Miskelly, A. P. 10Jan

1942

Williams, J. P. 10Jan
Green, C. L. P. 10Jan
Peters, H. G. M. P. 10Jan
McAlpine, W. E. P. 10Jan
Marshall, J. E. P. 10Jan
Hibbert, H. P. 10Jan
Webb, G. M. M. P. 10Jan
West, A. G. P. 10Jan
Nelson, F. P. 10Jan
Tyler, A. D. P. 10Jan
Campbell, K. M. § P 11Jan
Weir, J. D. § P 12Jan
Eggar, R. K. § P 12Jan
Haley, B. P 13Jan
Smith, P. F. P. 15Jan
Vaughan, G. D. P. 16Jan
Buckler, J. W. P 16Jan
Pollitt, J. H. P. 17Jan
Glennie, A. R. P. 17Jan
Little, H. S. P 17Jan
Putnam, A. J. P. 19Jan
Bradshaw, W. H. A. P. 19Jan
Cooke, H. P. 19Jan
Hinman, A. A. H. P. 19Jan
Hancock, W. H. A. P 19Jan
Buley, D. G., *D.F.M.* § P. 20Jan
Tett, E. A. *D.F.M.* § P. 20Jan
Thompson, D. C. § P. 20Jan
Pirie, R. T., *D.F.M.* P. 21Jan
Petrides, B. O. P. 21Jan
Lee, R. M. P 21Jan
McAndrew, S. § P. 23Jan
Strachan, W. A. W. P. 23Jan
Heaton, K. P. 23Jan
Bramall, C. H. P. 23Jan
Keene, F. B. P. 23Jan
Crebbin, J. P. § P. 24Jan
Webber, D. S. R. P. 24Jan
Marcan, J. P. 24Jan
Ashworth, F. E. P. 24Jan
Rawle, F. P. 24Jan
Wright, E. E. P 24Jan
Powell, T. E. P 24Jan
Bain, C. G. S. P 24Jan
Threlfall, J. M. P. 26Jan
Wesley, W. G. P. 26Jan
Martin, H. P. 26Jan
Wall, R. D. P. 26Jan
Beaton, R. R. P. 27Jan
Broad, R. V., *D.F.C.* P. 27Jan
Burns, I. C., *D.F.M.* P 27Jan
Gaunt, W. E. P. 27Jan
Conway, G. P 27Jan
Holdsworth, J. B. P 27Jan
Pidgeon, D. A. P 27Jan
Lamb, J. E. P. 28Jan
Dunstone, G. L. P. P 28Jan
Mills, K. F. P. 29Jan
Rennie, J. § P. 30Jan
Hanna, J. E. P. 30Jan
Chandler, E. F. P. 30Jan
Knapp, H. § P. 31Jan
Smith, B. L., *D.F.M.* P. 1Feb
Moon, P. A. H. § P. 2Feb
Saunders, J. F. V. § P. 2Feb
Stephens, S. J. C. P. 2Feb
Whittick, H. G. P. 2Feb
Corrie, M. P. 2Feb
Lewis, C. E. P. 2Feb
Bartram, A. J. P. 2Feb
Beach, D. O. P. 4Feb

Pilot Officers
—contd.

1942

Banham, C., *D.F.M.* § P. 5Feb
Conduit, H. J. § P. 5Feb
Way, S. W. A. P. 5Feb
Cook, W. B. P. 5Feb
Dodd, S. M. P. 5Feb
Skillicorn, N. K. P. 7Feb
Coghill, W. A. § P. 9Feb
Ferguson, E. H. P. 9Feb
Bowes, F. T. P. 9Feb
Lancaster, J. R. P. 9Feb
Solon, P. G. P. 10Feb
Williams, W. R., *D.F.M.* P. 11Feb
Davis, A. C. P. 13Feb
Summers, R. E. S. P. 13Feb
Shepherd, J. A. H. P. 13Feb
Grundy, E. W. P. 14Feb
Price, S. G. P. 14Feb
Brownson, L. K. P. 14Feb
Griffiths, R. W. P. 14Feb
Curtis, J. W. P. P. 16Feb
Peel, H. O. P. 16Feb
Zigmond, W. L. P 17Feb
Barrell, F. P 17Feb
Graham, J., *D.F.M.* § P 19Feb
Wickins, J. F. P 19Feb
McKay, R. § P 21Feb
Luff, E. § P 21Feb
Murdoch, D. B. P. 21Feb
Lush, F. G. G. P 21Feb
Giri, V. N. P. 21Feb
Pearson, D. G. P. 21Feb
Hanson, A. H., *D.F.C.* P. 23Feb
Irvine, G. P. P. 24Feb
Keates, R. W., *D.F.M.* P. 25Feb
Hill, W. H. § P. 27Feb
Rankin, R. A. P. 27Feb
Goodwin, D. L. P. 27Feb
Hoskin, J. A. P. 28Feb
Corlett, I. C. D. P. 28Feb
Howlett, E. T. G. P. 28Feb
Hand, V. T. J. P. 28Feb
Thompson, L. E. P. 28Feb
Ward, G. P. § P. 2Mar
Moody, D. B. P. 2Mar
Meredith, R. J. P. 2Mar
Lynch-Blosse, A. C. P. 2Mar
Gale, R. A. P. 2Mar
Hudson, D. § P. 3Mar
Whittaker, R. § P. 3Mar
Burt, H. J. P. 3Mar
Killick, W. F. § P. 4Mar
Breakey, J. P. 4Mar
Hill, H. C. P. 4Mar
Cox, S. P. 6Mar
Puxley, W. G. V. P. 7Mar
Everett, H. C. P. 7Mar
Le Bon, F. C. P. 9Mar
Griffiths, C. F. P. 10Mar
Simons, H. P. 10Mar
Burdett, V., *D.F.M.* § P. 12Mar
Brennan, P. P. 12Mar

1942

Cumber, J. E. P. 13Mar
Van Toen, R. § P. 14Mar
Field, V. B. § P. 14Mar
Basson, P. H. § P. 14Mar
Brett, M. K. P. 14Mar
Cohen, M. D. P. 14Mar
Mills, J. P. 14Mar
Sidwell, L. R. P. 14Mar
Gibbs, E. W. T. P. 16Mar
Allen, J. W. H. P. 17Mar
Shinnie, G. M. P. 17Mar
Partridge, F. J. G. P. 17Mar
Pringle, H. J. P. 19Mar
Ingleby, C. P. 19Mar
Whittle, K. V. P. 19Mar
Pollard, L. V. P. 19Mar
Clark, J., *D.F.M.* § P. 21Mar
Stokes, L. E. P. 21Mar
Harrison, P. P. 21Mar
Evans, E. P. 21Mar
Miller, A. C. P. 21Mar
Scott, J. W. P. 21Mar
Davey, R. W. P. 21Mar
Owens, A. J. P. 21Mar
Bradford, D. N. P. 23Mar
Lampitt, J. D. P. 23Mar
Boreham, L. K. E. P. 23Mar
Belcher, H. J. § P. 24Mar
Pitt, R., *A.F.M.* § P. 25Mar
Derrick, A. J. P. 25Mar
Elford, C. B. § P. 26Mar
Macfarlane, G. N. W. § P. 26Mar
Whittaker, G., *D.F.M.* § P. 26Mar
Ireson, H. P. 26Mar
Carrington, L. V. P. 26Mar
Carter, S. R. P. 26Mar
Flowers, N. W. P. 26Mar
Wilkinson, F. G. P. 26Mar
Marsh, W. C. P. 26Mar
Williams, H. W. T. P. 26Mar
Sankey, G. E. P. 26Mar
Raffe, G. A. P. 27Mar
Rutherford, E. D. P. 27Mar
Pickup, W. E. P. 28Mar
Milne, J. H. P. 28Mar
Norton, K. S. P. 28Mar
Pike, R. H. P. 28Mar
Pickering, G. K. P. 28Mar
Cunningham, P. S. P. 28Mar
Gunston, R. L. P. 28Mar
Ross, G. W. P. 28Mar
Hammatt, D. A., *D.F.M.* § P. 30Mar
Tyson, E. H. P. 30Mar
Mullen, W. P. P. 30Mar
Robinson, W. H., *D.F.M.* § P. 31Mar
Popay, H. I. § P. 31Mar
Stephan-Smith, E. P., *D.F.M.* § P. 31Mar
Young, K. E. § P. 31Mar
Muir, D. L. P. 31Mar
Flack, R. W. P. 1Apr
Dunning, A. W. § P. 2Apr
Ollar, A. J. S., *D.F.M.* P. 2Apr
Alexander, D. R. P. 2Apr
Wayland, J. A. M. P. 4Apr
Hine, C. J. W. P. 4Apr
Young, K. E. P. 4Apr

1942

Walker, L. W. P. 4Apr
Daly, C. J. P. 4Apr
Watson, T. G. P. 4Apr
Hood, R. § P. 7Apr
Barrow, G. F. P. 7Apr
Skelly, J. S. P. 7Apr
Valentine, E. F. P. 7Apr
Calvert, H. D. P. 7Apr
Bailey, J. B. G. § P. 8Apr
McKie, E. J. P. 8Apr
Kenneth, R. D. MacK. § P. 9Apr
Saunders, W. W. § P. 10Apr
Callaghan, F. E. P. 11Apr
Kelly, A. C. P. 11Apr
Kratz, H. W. P. 11Apr
Mason-Tulby, W. R. P. 11Apr
Katz, D. M. P. 11Apr
Lindley, A. A. H. P. 11Apr
Scott, E. W. C. P. 11Apr
Simmonds, R. K. P. 11Apr
Forster, W. W. P. 11Apr
Bairstow, P. E. P. 13Apr
Hall, A. W. J. K. P. 13Apr
Paxton-White, B. P. 13Apr
Skinner, S. E. P. 13Apr
Woolnough, V. E., *D.F.M.* § P. 14Apr
Fox, J. R. P. 14Apr
Cox, S. C. § P. 17Apr
Shankland, R. P. 17Apr
Hill, F. W. G. P. 18Apr
Foster, D. W. P. 18Apr
Wilberforce, N. A. G. P. 18Apr
Nicholson, C. E. P. 18Apr
Rosier, T. D. § P. 20Apr
Goodwin, B. C., *D.F.M.* P. 20Apr
Horsley, R. M. P. 20Apr
Hutchison, R. E. G. P. 20Apr
Tytherleigh, W. J. P. 20Apr
Davis, L. G. P. 25Apr
Exeter, R. R. P. 25Apr
Wallace, R. P. 25Apr
Parsloe, C. V. P. 25Apr
Barrett, D. A. § P. 27Apr
Keen, R. W. § P. 27Apr
Bake, A. G., *D.F.M.* § P. 27Apr
Murray, A., *D.F.M.* § P. 28Apr
King, J. § P. 30Apr
Kirk, P., *D.F.M.* § P. 30Apr
Williams, L. H. § P. 30Apr
Trotter, T. P. 30Apr
Webb, R. J. P. 30Apr
Archer, H. J. P. 30Apr
Whiteside, I. W. H. T. P. 30Apr
Garrard, S. R., *D.F.M.* § P. 1May
Roberts, D., *D.F.M.* § P. 1May
Warren, S. A. § P. 1May
Watts, G. P., *D.F.M.* § P. 1May
Cleverley, D. H. H., *D.F.M.* § P. 1May
Gibson, R. § P. 1May
Henry, F. M. § P. 1May
Taylor, V. W. C. § P. 1May
Wood, E. R. W., *D.F.M.* § P. 1May
Brownlow, C. Y. § P. 1May
Jones, J. N. § P. 1May

Pilot Officers
—contd.

1942

Reynolds, R. J., *D.F.M.* § P. 1May
O'Meara, P. E. § P. 1May
Wallace, J., *D.F.M.* § P. 1May
Aust, L. R. § P. 1May
Bishop, T. R. § P. 1May
Gallagher, W. § P. 1May
Elvin, R. G. P. 1May
Muggleton, K. E. S. P. 1May
Cannon, H. G. P. 1May
Goode, R. A. J., *D.F.M.* P. 1May
Morgan, M. P. 1May
Parnham, P. P. 1May
Spears, R. F. P. 1May
Thompson, R. B. P. 1May
Harrold, J. C. P. 1May
Bisset, T. N. W. P. 1May
Crouch, C. E. A. P. 1May
Wyatt, J. P. 1May
Galloway-Wilson, B. G. P. 1May
Caldwell, W. F. P. 1May
Kemp, N. W. P. 1May
Kent, S. C. P. 1May
Willetts, L. F. P. 1May
Corcoran, J. P. 1May
Harkness, C. P. 1May
Green, A. W., *D.F.M.* P. 1May
Pennycuick, B. P. 1May
Smith, G. E. P. 1May
Turnbridge, A. V. P. 1May
Daniels, M. L. P. 1May
Burbidge, J. B. P. 1May
Cowley, N. A. T. R. P. 1May
Ford, J. E. P. 1May
Healy, M. G. P. 1May
Radcliffe, H. A. P. 1May
Slide, G. V. P. 1May
Wallace-Pannell, P. P. 1May
Gall, A. McK. P. 1May
Busby, T. S. C. P. 1May
Hewitt, J. W. P. 1May
Linnecar, D. R. P. 1May
Peirce, A. F. P. 1May
Chandler, E. B. P. 1May
Chetham, C. E. T. P. 1May
Christensen, K. E. P. 1May
Ellis, J. P. 1May
Finucane, R. P. R. P. 1May
Greenfield, J. G. P. 1May
Hanson, B. C. P. 1May
Harvey, W. L. P. 1May
Henderson, T. D. P. 1May
Martin, W. B. P. 1May
Pascoe, H. J. P. 1May
Pye, T. J. P. 1May
Wynard, A. E. W. P. 1May
Benson, J. P. 2May
Bingham, K. R. P. 2May
Bransgrove, A. E. P. 2May
Scott, E. J. P. 2May
Jordan, S. J. § P. 3May
Elliott, A. McA. P. 3May
Knowling, J. H. P. 3May
Lawrence, J. B. P. 3May

1942

Denniss, N. B. P. 3May
Emberlin, R. C. § P. 4May
Ditzel, J. W. P. 4May
McDevitt, E. P. P. 4May
Milton, R. G. P. 6May
Evans, H. P. 12May
Fosh, A. S. P. 29May

Acting Pilot Officer

1940

Nixon, T. F. W. P. 28June

Flight Lieutenants

1941

Badcock, J. K. (*w*) 3Oct
Maton, C. A. (*w*) 23Nov
Cousens, A. G. S., *D.F.C.* § (*w*) 23Nov

1942

Waterer, G. D. (*w*) 14Jan
Archer, E. L. § (*w*) 14Jan
Dunham, P. F., *D.F.C.* § (*w*) 17Jan
Kimber, C. T., *D.F.C.* § (*w*) 17Jan
Mathers, B. M. § (*w*) 19Feb
Brown, R. (*w*) 10Mar
Middleton, A. G. (*w*) 10Mar
N. Jones, R. F. § (*w*) 10Mar
Holmes, F. J. (*w*) 17Mar
Payne, C. B. (*w*) 17Mar
Hebron, G. S. (*w*) 24Mar
Howe, D. C. (*w*) 24Mar
Martin, A. W. (*w*) 24Mar
Schollar, E. C. (*w*) 24Mar
Sharman, H. R. (*w*) 24Mar
Thompson, F. N. (*w*) 24Mar
Wells, M. L., *D.F.C.* (*w*) 24Mar
Brayley, F. J. (*w*) 24Mar
Dunn, A. C. (*w*) 7Apr
Addington, F. F. (*w*) 7Apr
Walker, N. O. F. E., *D.F.C.* (*w*) 7Apr
Hornby, R. (*w*) 7Apr
How, N. A. W. (*w*) 7Apr
Leach, R. D. (*w*) 7Apr
Martin, F. H., *D.F.C.* (*w*) 7Apr
Morris, G. E. (*w*) 7Apr
Palmer, S. W. F., *D.F.C.* (*w*) 7Apr
N. Mitchell, J. L., *D.F.C.* (*w*) 21Apr
Astington, D. G. (*w*) 29Apr
Collins, W. M., *D.F.C.* § (*w*) 1May
Watkins, W .G. § (*w*) 4May
Capstick, H. (*w*) 5May
Hancock, J. E. G. (*w*) 5May
Preedy, J. R. (*w*) 5May
Reid, A. (*w*) 5May
Crockett, R. F. (*w*) 5May
Evans, H. A. C. (*w*) 5May
Leitch, A. § (*w*) 9May
Austin, J. E. § (*w*) 9May
Belbin, A. W. § (*w*) 9May
Brown, A. (*w*) 9May
Watson, L. G. (*w*) 14May
Evans, T. W. (*w*) 19May
Mosley, F. A. (*w*) 19May
Womack, W. T. A. (*w*) 19May
Eidsforth, R. (*w*) 19May
Buckle, F. G. (*w*) 19May
Whittard, G. R., *D.F.C.* (*w*) 19May

Flying Officers

1941

Rawlings, G. R. (*w*) 2June
Rogers, R. (*w*) 30June
Patterson, D. E. (*w*) 17Mar
Wakelin, P. F. (*w*) 7Apr
Smith, E. B. 7Apr
Donald, A. W. (*w*) 29Apr
Leslie, A. W. P. § (*w*) 2May
Davidson, E. B. (*w*) 5May
Slinn, E. L. (*w*) 5May
Turner, C. L. 5May
Broxup, H. J. (*w*) 5May
Hewson, E. S. (*w*) 5May
Johnson, C. L. N. (*w*) 5May
Martin, F. (*w*) 5May
Negretti, P. N. (*w*) 5May
Tweedie, J. M. (*w*) 5May
West, A. § (*w*) 9May
Hore, N. E. (*w*) 9May
N. Howard, R. A. § (*w*) 9May
Walter, C. B. § (*w*) 9May
Hanlon, J. B. P. § (*w*) 9May
Hickey, H. J. § (*w*) 9May
Kingwill, P. N. § (*w*) 9May
Macleod, A. G., *D.F.C.* (*w*) 9May
Paxton, J. McC. (*w*) 9May
Fryer, S. E. (*w*) 9May
Maggs, P. M. (*w*) 19May
McFarlane, D. A. (*w*) 19May
Levien, E. D. (*w*) 19May
Heath, E. G. H. (*w*) 19May
Cochrane, A. G. A., *A.F.C.* § (*w*) 30May
Patrick, M. F. § (*w*) 30May
Skelton, A. E. § (*w*) 30May
Goodwin, H. A. (*w*) 2June
N. Blake, D. A. § (*w*) 2June
Ashley, R. Y. (*w*) 2June
Carter, A. W. (*w*) 2June
Grey, K. E. (*w*) 2June
Burrows, D. (*w*) 2June
Briggs, P. S. E. (*w*) 2June
Martin, D. G. (*w*) 2June
Newsham, G. (*w*) 2June
N. Dunthorne, G. J. (*w*) 2June
Thomas, T. F. V. (*w*) 2June
Woods, C. R. (*w*) 2June
Chisholm, A. F. § (*w*) 4June
Manders, B. V. § (*w*) 4June
McDouall, R. P. (*w*) 11June
Beeston, W. J. § (*w*) 16June
Franklin, W. G. (*w*) 16June
Phillips, R. M. (*w*) 16June
Fisher, M. J. (*w*) 16June
Alabaster, R. C., *D.F.C.* (*w*) 16June
Boast, R. S. (*w*) 16June
Wagland, J. L. W., *D.F.C.* 16June
McConnell, L. C. 16June
Butler, N., *D.F.C.* § (*w*) 22June
Drussel, D. P. § (*w*) 22June
Cocketon, J. R., *D.F.C.* § (*w*) 24June
Stokes, C. § (*w*) 24June
Smith, E. V. (*w*) 29June
Carter, T. M. P. 29June
Venn, J. A. C. § (*w*) 30June
Houghton, J. T., *D.F.C.* (*w*) 30June
Cox, J. F. (*w*) 30June
Balmforth, D. (*w*) 30June

1941

Holder, G. A. (*w*) 30June
Sercombe, F. J. (*w*) 30June
Blockey, R. C. (*w*) 30June
Tetley, W. A., *D.F.C.* (*w*) 30June
Wilde, D. C. (*w*) 30June
Brown, G. C. (*w*) 30June
N. Kellow, J. O. D. (*w*) 30June
Pearce, H. E. (*w*) 30June
Spence, A. L., *D.F.C.* (*w*) 30June
Magee, H. L. 30June
Barrett, W. D. (*w*) 14July
Fastnedge, R. W., *D.F.C.* 14July
Maurice, G. (*w*) 14July
Osborn, L. A. E. 14July
Templer, E. R. § (*w*) 28July
Derrett, A. E. C., *D.F.C.* § (*w*) 28July
Humphries, G. R. § (*w*) 28July
Naylor, L. A. § (*w*) 28July
Reeve, C. G., *M.B.E.* § (*w*) 28July
Tait, L. J. § (*w*) 28July
McIntyre, P. F. § (*w*) 28July
Mordaunt, R. C. (*w*) 28July
N. Lawson, K. J. (*w*) 28July
Nisbet, M. H. (*w*) 28July
Walker, A. (*w*) 28July
Undrell, G. A. R. (*w*) 28July
Annandale, J., *D.F.C.* (*w*) 29July
Graves, L., *D.F.C.* § (*w*) 1Aug
Barrett, W. J. F. § (*w*) 8Aug
Earle, P. § (*w*) 8Aug
Trigger, G. J. § (*w*) 8Aug
Hayden, C. K. § (*w*) 8Aug
Glover, R. E., *D.F.C.* § (*w*) 8Aug
Norledge, W. H. § (*w*) 8Aug
Oliver, G. F. § (*w*) 8Aug
Evans, W. D. § (*w*) 8Aug
Laing, D. § (*w*) 8Aug
Carter, A. L. § (*w*) 8Aug
Gardner, W. J. § (*w*) 8Aug
Edwards, J. § (*w*) 8Aug
Fletcher, R. H. H. § (*w*) 8Aug
Perry, R. I. § (*w*) 8Aug
Wilson, G. A. § (*w*) 9Aug
N. Taylor, A. E. § (*w*) 9Aug
Bareham, H. J. W. § (*w*) 9Aug
Reece, R. A. § (*w*) 9Aug
Summers, J. R. § (*w*) 9Aug
Whitlam, G. § (*w*) 9Aug
N. Mackenzie, J. (*w*) 11Aug
Price, A. (*w*) 11Aug
Brancker, H. P., *D.F.C.* (*w*) 11Aug
Carter, M. S. (*w*) 11Aug
Duffin, J. (*w*) 11Aug
Gibson, J. E. § (*w*) 11Aug
Hamilton, A. (*w*) 11Aug
Whittaker, A. E. (*w*) 11Aug
Lawrence, R. S. (*w*) 11Aug
Higgins, M. J. (*w*) 11Aug
Sulston, A. W. (*w*) 11Aug
Quinn, F. E. A. (*w*) 11Aug
Bott, J. E. W. (*w*) 11Aug
Badcock, E. H., *D.F.C.* (*w*) 11Aug
Aldridge, A. (*w*) 11Aug
Edwards, S. J., *D.F.C.* (*w*) 11Aug
Hall, D. R. (*w*) 11Aug

Flying Officers

—contd.

1941

Eperon, A. G. § (*w*) 11Aug
N. Faulkner, J. G. (*w*) 11Aug
Hurrell, A. E. § (*w*) 14Aug
N. Wallenstein, M. M. § (*w*) 20Aug
Geary, C. V. J. § (*w*) 21Aug
N. Prescott, P. G. § (*w*) 21Aug
N. Bridgewood, W. § (*w*) 21Aug
Brisbane, G. M., *D.F.C.*, *D.F.M.* § (*w*) 21Aug
Snowden, S. J. B. § (*w*) 21Aug
Camp, P. J. § (*w*) 25Aug
Doel, S. W. K. (*w*) 25Aug
Gilson, G. K. (*w*) 25Aug
Holland, K. N. (*w*) 25Aug
Stamp, R. S. (*w*) 25Aug
Bettinson, L. G., *D.F.C.* (*w*) 25Aug
Chapman, G. D., *D.F.C.* (*w*) 25Aug
Waddington, D. W. B. (*w*) 25Aug
Hiles, A. H. (*w*) 25Aug
Jefferson, S. F. (*w*) 25Aug
Kahn, A. H. E. (*w*) 25Aug
Esler, R. A., *D.F.C.* (*w*) 25Aug
Macdonald, P. McI. (*w*) 25Aug
Bales, G. N. (*w*) 25Aug
Bennet, J. R. C. (*w*) 25Aug
Barker, G. L. § (*w*) 28Aug
Austin, F. H. P. § (*w*) 28Aug
Robertson, J. B., *D.F.M.* § (*w*) 2Sept
Butt, H. J. § (*w*) 2Sept
Evans, M. (*w*) 2Sept
Bargate, G. N. (*w*) 8Sept
Watson, D. A. (*w*) 8Sept
Bagnald, E. H., *D.F.C.* (*w*) 8Sept
Gilbert, R. M. R. (*w*) 8Sept
Bendrey, L. M. (*w*) 8Sept
Good, J. G. (*w*) 8Sept
Way, H. C. R., *D.F.C.* (*w*) 8Sept
Walker, P. F. (*w*) 8Sept
Watson, J. C. (*w*) 8Sept
Millett, L. W. (*w*) 8Sept
Dickie, E. J. (*w*) 8Sept
Miller, N. S., *D.F.C.* (*w*) 8Sept
Pemberton, P. I. W., *D.F.C.* (*w*) 8Sept
Fowler, G. E., *D.F.C.* (*w*) 8Sept
Fennell, C. F., *D.F.M.* (*w*) 10Sept
N. Simmons, N. P. § (*w*) 11Sept
Rittey, H. R. § (*w*) 11Sept
Williamson, R. J. (*w*) 18Sept
Bosley, J. E. (*w*) 19Sept
Kayes, I. A. (*w*) 22Sept
Morris, P. L. O'N. (*w*) 22Sept
Leuw, P. A. (*w*) 22Sept
Goodwyn, P. A. (*w*) 22Sept
N. Browne, K. C. (*w*) 22Sept
Robinson, J. H. (*w*) 22Sept
Ross, K. (*w*) 22Sept
N. Nicoll, C. A. § (*w*) 25Sept
Wyness, R. F., *D.F.M.* § (*w*) 3Oct

1941

Harvey, M. R. § (*w*) 4Oct
Moody, A. J. § (*w*) 4Oct
Howell, W. T. H., *D.F.C.* § (*w*) 4Oct
Weatherell, H. I. (*w*) 6Oct
Carter, J., *D.F.C.* (*w*) 6Oct
Crouch, A. M. § (*w*) 9Oct
Forgeard, A. E. § (*w*) 9Oct
Anstey, N. R., *D.F.M.* § (*w*) 16Oct
Thorne, M. A. (*w*) 20Oct
Bellerby, D. (*w*) 20Oct
Bible-Robinson, A. (*w*) 20Oct
Birch, G. K. (*w*) 20Oct
Shannon, J. E. (*w*) 20Oct
Serle, P. P. O. (*w*) 20Oct
Jones, P. H. I. (*w*) 20Oct
McNeill, S. (*w*) 20Oct
Wood, H. E., *D.F.C.* (*w*) 20Oct
Booth, K. E. R. (*w*) 20Oct
McCutcheon, D. J. (*w*) 20Oct
Mearns, A. K. (*w*) 20Oct
Mutter, J. G. (*w*) 20Oct
Williamson, B. F. § (*w*) 29Oct
Bailey, W. (*w*) 29Oct
Jebb, H. R. G. (*w*) 29Oct
Benson, E. R. (*w*) 3Nov
Lupton, T. G. (*w*) 3Nov
Thain, G. T. (*w*) 3Nov
Waite, J. H. (*w*) 3Nov
Wyles, T. K. (*w*) 3Nov
Rumsey, R. J. (*w*) 3Nov
Taylor, D. R., *D.F.C.* (*w*) 3Nov
Williams, H. A. W. (*w*) 3Nov
Cooke, T. R. (*w*) 3Nov
McClure, C. S. C., *D.F.C.* (*w*) 3Nov
Wright, J. (*w*) 3Nov
Jillings, A. D. (*w*) 6Nov
Jones, B. (*w*) 17Nov
Fuller, G. M. (*w*) 17Nov
Goode, G. E. F. (*w*) 17Nov
Grove, P. J. D. (*w*) 17Nov
Rich, K. J. (*w*) 17Nov
Hutchison, J. (*w*) 17Nov
Midgley, D. A. E. (*w*) 17Nov
Poulter, R. G. (*w*) 17Nov
Rees, A. W. (*w*) 17Nov
Stevens-Fox, A. C. (*w*) 17Nov
Macleod, J. D., *M.C.* (*w*) 17Nov
Potter, A. (*w*) 17Nov
Roberts, R. L. (*w*) 17Nov
Hall, H. H. § (*w*) 20Nov
Cotton, R. L. (*w*) 24Nov
Griffith-Jones, T (*w*) 24Nov
Hughes-Chamberlain, A. (*w*) 24Nov
Mackie, G. Y. (*w*) 24Nov
Burnett, W. R. (*w*) 1Dec
Flory, K. S. (*w*) 1Dec
Hamilton, A. P. H. (*w*) 1Dec
Pearce, H. C. (*w*) 1Dec
Balfour, D. F. A. M. (*w*) 1Dec
Cox, W. L. (*w*) 1Dec
Perry, J. S. (*w*) 1Dec
Wheeler, J. M. (*w*) 1Dec
Powell, C. W. M. (*w*) 1Dec
Robinson, A. G. (*w*) 1Dec
Buchan, R. M., *D.F.C.* (*w*) 1Dec
Smylie, R. C. (*w*) **P.** 1Dec
Langley-Rippon, C. (*w*) 8Dec
Malley, J. Y. (*w*) 8Dec

1941

Morris, P. B. (*w*) 8Dec
Deyell, D. K. § (*w*) 11Dec
Hanningan, W. H. § (*w*) 11Dec
N. Presland, R. R., *D.F.C.* § (*w*) 11Dec
Grisman, W. J. § (*w*) 11Dec
Yeomans, L. § (*w*) 11Dec
Andrew, M. V. (*w*) 15Dec
Kitchen, H. (*w*) 15Dec
Foster, W., *D.F.M.* § (*w*) 18Dec
Russell, J. E. § (*w*) 18Dec
Hawkins, A. J., *D.F.M.* § (*w*) 18Dec
Gray, W. T., *D.F.M.* § (*w*) 18Dec
Wallace, A. F. § (*w*) 18Dec
Welch, R. H. (*w*) 18Dec
Bassage, C. T. (*w*) 18Dec
Garside, E. (*w*) 18Dec
Scrivens, D. R. S. (*w*) **P.** 18Dec
Gilmour, J., *D.F.M.* § (*w*) **P.** 20Dec
Hetherington, W. (*w*) 23Dec
Clayton, J. T. (*w*) 23Dec
Edge, R. (*w*) 24Dec
Hurley, J. J. (*w*) 24Dec
Hunter, W. J. (*w*) 28Dec
Talbot, R. M. (*w*) 28Dec
Windeler, G. B. (*w*) 28Dec
Conner, G. L. (*w*) 29Dec
Gibb, A. H. (*w*) 29Dec
Hood, T. C. (*w*) 29Dec
Stephens, W. H. (*w*) 29Dec
MacGregor, D. (*w*) 29Dec

1942

Morrison, J. E. § (*w*) **P.** 1Jan
Mulligan, A. D. (*w*) 3Jan
Innes-Jones, M. H. S. § (*w*) 6Jan
Cadman, A. R., *D.F.M.* § (*w*) 8Jan
Durham, R. McD., *D.F.C.* § (*w*) 8Jan
Smith, V. R., *D.F.C.* § (*w*) 8Jan
Bruce, D., *A.F.C.* § (*w*) 8Jan
Belcher, G. (*w*) 12Jan
Breckuell, J. A. (*w*) 12Jan
Pillans, M. M. (*w*) 12Jan
Nesbit, R. C. (*w*) 12Jan
Shewell, E. M. (*w*) 12Jan
White, R. A. (*w*) 12Jan
Geoghegan, J. P., *D.F.C.* (*w*) 12Jan
Lawson, H. H., *D.F.C.* (*w*) 12Jan
Lyon, J. K. (*w*) 12Jan
Wharton, R. (*w*) 12Jan
Orchard, R. R. (*w*) 13Jan
Robinson, F. J. § (*w*) 13Jan
Davis, M. McF. (*w*) 19Jan
Bolton, K. J. § (*w*) 22Jan
N. Gilbert, J. § (*w*) 22Jan
Halls, P. E. L. § (*w*) 22Jan
Coutts, R. W. (*w*) 22Jan
Baker, T. H., *D.F.C.*, *D.F.M.* § (*w*) **P.** 22Jan
Newman, G. J. (*w*) **P.** 24Jan

Flying Officers
—contd.

1942

Mansfield, *The Hon.* J. E. T. (*w*) 25Jan
Raffaelli, F. H., *D.F.C.* (*w*) 25Jan
Andrew, G. C. (*w*) 26Jan
Bonney, H. Van D. (*w*) 26Jan
Coates, R. A. (*w*) 26Jan
Durrant, E. C. (*w*) 26Jan
Fell, C. M. (*w*) 26Jan
Gibson, A. (*w*) 26Jan
Sandford, G. D. N. (*w*) 26Jan
Treby, T. (*w*) 26Jan
Butcher, E. T. § (*w*) 27Jan
Watson, G. A., *D.F.M.* § (*w*) 29Jan
Scrivener, N. H. (*w*) **P.** 1Feb
Horton, G. W. § (*w*) 3Feb
Plummer, S. D. (*w*) 3Feb
Wiseman, M. M. (*w*) 3Feb
Barnett, D. C. § (*w*) 3Feb
Wood, I. A., *D.F.C.* (*w*) **P.** 3Feb
Hughes, R. H., *D.F.M.* § (*w*) 5Feb
Batten, H. A. C. (*w*) 9Feb
Broadbent, R. (*w*) 9Feb
Dunk, J. H. (*w*) 9Feb
Eastman, A. (*w*) 9Feb
Gwynne, P. A. W. (*w*) 9Feb
Potter, F. E. (*w*) 9Feb
Hastings, G. E. (*w*) 9Feb
Leuty, J. H. (*w*) 9Feb
Forsdike, A. F. (*w*) 9Feb
Gallanders, D., *D.F.M.* § (*w*) 12Feb
Gibbons, C. M (*w*) 12Feb
Martin, W. A. B. (*w*) 12Feb
Taylor, G. N. (*w*) 12Feb
Tucker, F. D. (*w*) 12Feb
Ward, P. C. (*w*) 12Feb
Warren, T. A. (*w*) 12Feb
Broadley, D. K. (*w*) **P.** 18Feb
Symmons, F., *D.F.C.*, *D.F.M.* (*w*) 19Feb
Patterson, P. S. (*w*) 22Feb
Staniland, W. A. (*w*) 23Feb
Luty, W. G. (*w*) 27Feb
Makepeace, T. H. (*w*) 27Feb
Taylor, F. (*w*) 27Feb
O'Brien, C. § (*w*) 5Mar
Thomas, O. D. § (*w*) 8Mar
Hargreaves, C. (*w*) 9Mar
McKenny, G. L. A. (*w*) 9Mar
Wood, E. C. J. (*w*) 9Mar
Young, J. O. (*w*) 9Mar
Sands, J. B. (*w*) 9Mar
Seidelin, E. (*w*) 9Mar
Nowell, J. G. (*w*) 9Mar
Hart, E. F. § (*w*) 12Mar
Baron, L. D. A. (*w*) 16Mar
Bere, G. A. (*w*) 16Mar
Dickson, G. M. (*w*) 16Mar
Edwards, P. J. (*w*) 16Mar
Roberts, P. J. J. (*w*) 16Mar
Johnson, S. C. (*w*) 20Mar
Manders, B. V. § (*w*) 23Mar
Finlayson, G. L. (*w*) 23Mar
Gallaher, J. F. C., *D.F.C.* (*w*) 23Mar

1942

Brooker, D., *D.F.C.* (*w*) 23Mar
Speller, L. A. D. (*w*) 23Mar
Walker, L. G. (*w*) 23Mar
Catley, J. (*w*) 24Mar
Beer, C. J. (*w*) 24Mar
Bridge, L. H. E. (*w*) 24Mar
Bishop, I. P., *D.F.C.* § (*w*) 26Mar
Fisher, V. L. § (*w*) 1Apr
Brinn, W. G., *D.F.M.* § (*w*) 1Apr
Nicoll, D. A., *D.F.C.* § (*w*) 4Apr
Shove, N. L. (*w*) 6Apr
Bennett, N. J. ,*D.F.C.* (*w*) **P.** 6Apr
Billett, R. T. § (*w*) 9Apr
Norman, E. D. T. § (*w*) 10Apr
Rawnsley, C. F., *D.F.C.* (*w*) **P.** 14Apr
Seymour, A. § (*w*) **P.** 15Apr
Constable, F. G., *D.F.M.* § (*w*) 16Apr
Jepps, A. C. § (*w*) 16Apr
Bruce, J. N. G. (*w*) 19Apr
Grimsditch, K. R. (*w*) 19Apr
Sweeney, L. M. (*w*) 20Apr
Whipple, S. R. (*w*) 20Apr
Scott, A. J., *D.F.M.* § (*w*) 24Apr
Keys, D. M. § (*w*) 26Apr
Morton, D. W. § (*w*) 26Apr
Crowley, P. J. § (*w*) 1May
McCudden, P. J. § (*w*) 1May
N. Broom, W. H. (*w*) 1May
Gabe, T. A. (*w*) 4May
Conway, S. H., *D.F.M.* § (*w*) 8May
McCathie, J. G. § (*w*) 8May
Bowers, G. S. (*w*) 17May
Georgeson, G. F., *D.F.C.* (*w*) 17May
Hunter, G. (*w*) 17May
Boothman, R. (*w*) 18May
Shaw, J. H. (*w*) 18May
Baker, R. G. (*w*) 18May
Saunders, P. (*w*) 18May
Hodder, G. F. § (*w*) 22May
Eldridge, J. G. (*w*) 28May
McAra, A. R. (*w*) 25May
Sanderson, E. (*w*) 25May
Moss, F. B. § (*w*) 26May
Southon, F. A. (*w*) 27May
Meadows, A. E. (*w*) 29May
Lingard, W. J. (*w*) 31May

Pilot Officers

1940

Ward, W. F. P. 4Feb
Gaunt, G. R. L. P. 22Mar
Shekleton, M. H. P. 27Mar
Redfern, G. F. P. 7Apr
Wilkes, W. G. W. P. 5May
Clifford, D. B. § P. 30May
Shaw, R. P. 16June
Linton, J. B. P. 6July
Griffiths, M. P. P. 14July
Young, J. E. C. § P. 19July
Brockbank, J. A. P. 28July
Moody, P. P. 28July
Parker, D. L. P. 28July
Alexander, C. R. § P. 9Aug
Huxford, G. A. § P. 9Aug
Pettet, A. H. P. 25Aug
Howell, W. G. P. 30Aug
Wells, H. H. P. 8Sept
Gibson, C. G. P. 8Sept
Verity, R. L. P. 8Sept
Farrell, A. W. P. 14Sept
Sharvell, G. E. P. 22Sept
Thomas, D. V. H. § P. 23Sept
Strong, J. H., *D.F.M.* § P. 9Oct
Gourlay, W. L. P. 3Nov
Linley, W. P. 3Nov
Vevers, R. P. 3Nov
Whitsed, J. P. 3Nov
Ballie, J. P. 17Nov
Durrant, L. E. P. 24Nov
Friend, H. M. P. 25Nov
Clayton, F. T. P. 1Dec
N. O'Donnell, K. P. S. P. 1Dec
Knowles, J. S. § P. 18Dec

1941

Jones, C. F. P. 5Jan
Wilson, F. P. 5Jan
Deloford, M. D. P. 12Jan
McLean, C. P. 12Jan
Potter, A. P. 17Jan
Macleod, J. D. McC. P. 17Jan
Midgley, D. A. E. P. 17Jan
Gill, J. P. 26Jan
Crowther, J. P. P. 7Feb
Campbell, J. R. P. 9Feb
Bennett, R. F. P. 23Feb
Kirk, A. J. J. § P. 1Mar
Binks, E., *D.F.M.* § P. 5Mar
Kelly, J. T. W. P. 9Mar
Lowes, G. F. P. 9Mar
Rippingale, F. L. P. 9Mar
Sayers, K. P. 9Mar
Wilson, G. V. P. 9Mar
Fraser, F. J. P. 9Mar
Patterson, J. B. P. 9Mar
Turner, S. G. P. 16Mar
Walder, R. G. § P. 20Mar
Downes, W. A. P. 23Mar
Attenborough, P. G. P. 24Mar
Lockyer, C. C. P. 6Apr
Bloodworth, C. O. § P. 9Apr
Lawley, J. F. S., *D.F.M.* § P. 14Apr

1941

Moffatt, J. W. § P. 16Apr
Taylor, F. C. P. 19Apr
Roberts, C. D. P. 20Apr
Cooper, G. C. P. 22Apr
Schofield, E. P. 25Apr
East, R. M. § P. 26Apr
Edwards, L. C., *D.F.M.* § P. 1May
Holliday, H. L., *D.F.C.* P. 8May
Walker, N. F. P. 8May
Greenway, A. T. E. § P. 11May
McAlister, J. C. M. § P. 16May
Phillips, V. § P. 16May
Swan, A. G. § P. 16May
Walmsley, P. S. F. P. 16May
Carroll, R. C. P. 17May
Clarkson, R. H. W. P. 17May
Fox, A. A. P. 17May
Boyers, J. C. P. 17May
Greig, A. B. P. 17May
Eastman, P. P. 18May
Judd, K. C. P. 18May
Moore, A. D. P. 18May
Simpson, F. P. 18May
Simpson, R. A. P. 18May
Walter, H. P. 18May
Berrington, D. V. S. P. 18May
Macintosh, K. J. P. 18May
Betts, G. F., *D.F.M.* § P. 22May
Porter, C. B. J. P. 22May
Dowling, E. P. P. 24May
O'Grady, J. P. 24May
Ashley, F. C. P. 25May
Bullock, H. J. P. 25May
Cowan, H. W. P. 25May
Dent, C. P. 25May
Jones, A. J. P. 25May
King, J. B. P. 25May
Kinniburgh, A. P. 25May
Schofield, M. W. P. 25May
Chadwick, W. C. P. 25May
Murphy, M. P. 25May
Schofield, E., *D.F.C.* P. 25May
N. Rosevear, R. C. G. 27May
Bargh, P. C. § P. 29May
Ford, G. P. 29May
Cutting, P. M. P. 30May
White, M. F. P. 30May
Bell, L. A. P. P. 31May
Franklin, F. B. P. 31May
Harris, D. F. P. 31May
Goodwin, H. A., *D.F.C.* P. 2June
Thompson, W. H. J. P. 2June
Bastard, F., *D.F.M.* P. 4June
Buckwell, E. R. § P. 5June
Botterill, S. W. P. 8June
Burt, J. C. P. 8June
Harris, H. G. P. 8June
Jones, H. P. 8June
Pike, H. G. K. P. 8June
Perdue, D. J. P. 8June
Simmons, A. W. J. P. 8June
Speed, G. J. P. 8June
Stratton, F. J. P. 8June
Trant-McCarthy, W. F. P. 8June
Whitaker, A. R. P. 8June
Clark, P. H. M. P. 8June
Williamson, W. A. P. 8June
Latus, T. J. P. 8June

1941

Cleaver, A. A. B. § P. 10June
Muirhead, G. K., *D.F.M.* § P. 10June
Coxall, F. T. P. 10June
Eagling, F. P. 10June
French, E. F. P. 10June
Henderson, G. R. P. 10June
Johnson, E. R. P. 10June
Lacy, A. G. P. 10June
Lovell, J. A. B. P. 10June
Mahood, J. A. P. 10June
Mansell, H. P. 10June
Matthews, T. W. P. 10June
Pascoe, D. A. P. 10June
Robinson, T. W. P. 10June
Tettenborn, A. R., *D.F.C.* P. 10June
Wagstaff, R. E. P. 10June
Young, A. H. H. P. 10June
Rittmeyer, F. E. H. P. 10June
Edgar, A. R. § P. 12June
Williams, A. G. § P. 12June
Banfield, J. D. P. 12June
Barrett, J. C. H. P. 14June
Barrett, W. P. 14June
Ely, G. W. P. 14June
Foinette, E. N. P. 14June
Goulton, J. D. P. 14June
Insch, J. D. P. 14June
Matthews, G. J. P. 14June
Conry, H. F. J. P. P. 14June
Jones, W. B. P. 14June
Mitchell, F. A. P. 14June
Ingles, W. F. § P. 15June
Sands, D. O., *D.F.C.* P. 15June
Swann, D. H., *D.F.C.* P. 15June
Doig, W. I. N. G. P. 15June
Strachan, R. A. P. 15June
Gibson, G. P. 15June
Goss, V. E. G. P. 15June
Green, A. W. P. 15June
McConnell L. C. P. 16June
Cowan, C. W., *D.F.M.* § P. 19June
Rawles, K. C. § P. 19June
Bulcraig, J. A., *D.F.M.* § P. 19June
McRiner, G., *D.F.C.* P. 19June
Shaw, C. H. P. 23June
Watson, W. H. P. 24June
Bartlett, W. E. § P. 26June
Nixon, T. R., *D.F.M.* § P. 26June
Reed, F. E. P. 26June
Cockburn, R. § P. 28June
Cordwell, J. D. P. 28June
Dobson, A. D. P. 28June
Lobb, H. C. P. 28June
Long, W. L. P. 28June
Mansbridge, H. P. 28June
Playfair, O. S. P. 28June
Wells, S. W. § P. 29June
Adams, D. E. P. 29June
Allan, R. V. P. 29June
Blyth, K. P. 29June
Cole, W. J. P. 29June
Duncan, J. B. P. 29June
Magee, H. L. P. 30June
Sams, J. H. P. 30June
Tuckey, E. J. P. 30June
Reeves, R. H. P. 30June

Pilot Officers—*contd.*

1941

Fearnley, L. S. § P. 3July
Docherty, W. § P. 3July
Halcro, D. B., *D.F.C.* § P. 3July
Harris, M. G. § P. 3July
Cymbalist, L. D. § P. 5July
Gore, R. P. 5July
Daly, A. T. P. 5July
Connolly, J. R. P. 5July
Belton, F. W. P. 5July
Brough, H. S. P. 5July
Clitheroe, B. P. 5July
Johnson, D. H. P. 5July
Codd, G. P. 5July
Watson, R. MacK. P. 5July
Dennis, B. C. P. 5July
Addinsell, P. § P. 8July
Sharp, G. W. P. 8July
Thomas, T. C. P. 8July
Bond, L. A. P. 8July
Drew, F. E. P. 8July
Goodall, D. P. P. 8July
Lodge, G. P. 8July
Thomas, R. P. P. 8July
Banfield, J. P. 8July
Desborough, C. A. § P. 10July
Eliis, W., *D.F.M.* § P. 10July
Gilbert, R. H. P. 10July
Wilson, J. B. P. 10July
Aldridge, A. S. § P. 12July
Bardega, B., *D.F.M.* § P. 12July
Baker, G. S., *D.F.C.* P. 12July
Bishop, A. W. A. P. 12July
Burrell, A. C. P. 12July
Richardson, G. P. 12July
Thomas, A. E. P. 12July
Wallace, D. R. L. P. 12July
Morrell, W. L. H. W. P. 12July
Kay, J. R. P. 12July
Grindey, D. H. P. 12July
Day, J. H., *D.F.C.* P. 13July
Hewitt, G. P. 13July
Jacob, L. M. P. 13July
Smith, F. L. P. 13July
Stringer, E. H. G. P. 13July
Thompson, W. M. B. P. 13July
Boddington, R. A. P. 13July
Gerrie, A. P. 13July
Hallam, P. D. P. 13July
Tree, T. N. P. 13July
Barrett, J. K. P. 13July
Osborne, J. C. G. P. 13July
N. Strachan, E. § P. 14July
Austin, S. P. 14July
Bailey, C. P. 14July
Higham, F. J. P. 14July
Mitchell, F. H. P. 14July
Osbon, L. A. E. P. 14July
Patston, A. G. P. 14July
Hatton, T. W. J. § P. 16July
Haworth, G., *D.F.M.* § P. 17July
McFarlane, D. A. W. § P. 17July
Wood, B. § P. 17July
Bryant, G. J. D. P. 17July

1941

Fabel, R. R., *D.F.C.* § P. 18July
Harper, J. B. P. 18July
Hadley, R. P. 19July
Hilling, A. P. 19July
Piggott, A. W. P. 19July
Pinfold, W. H. P. 19July
Tunnington, E. P. 19July
N. Lester, P. W. G. § P. 20July
Godfrey, H. J. § P. 24July
Cadman, F. S. P. 24July
Maas, M. S., *D.F.M.* P. 24July
Paton, R. R. A. P. 24July
Waern, L. F., *D.F.M.* § P. 26July
Lawson, K. J., *D.F.C.* P. 28July
Middleton, L. F. P. 28July
Tait, L. J. P. 28July
Templer, E. R. P. 28July
N. Thomas, D. H. § P. 31July
Wood, J., *D.F.M.* P. 31July
Watts, R. H. § P. 31July
Owen, W. G. P. 31July
Woodhouse, R. § P. 3Aug
Byrne, V. M. 3Aug
Carter, H. J. P. 3Aug
Cassidy, E. A. P. 3Aug
Downward, A. C. R. P. 3Aug
Manson, J. J. P. 3Aug
Potter, J. W. G. P. 3Aug
Sandland, C. I. A. P. 3Aug
Sharpe, A. McI. P. 3Aug
Simpson, A. W. P. 3Aug
Smith, F. H. P. 3Aug
Smith, P. P. P. 3Aug
Symes, R. C. P. 3Aug
Bowen, R. T. P. 5Aug
Davies, I. O. P. 5Aug
Gotham, V. L. P. 5Aug
Boissier, D. I. C. P. 5Aug
Buckle, G. P. 5Aug
Chandler, A. G. J. P. 5Aug
Curtis, R. E. P. 5Aug
Fussey, P. P. 5Aug
Gales, P. F. W. P. 5Aug
Hemelik, A. J. P. 5Aug
Isaacs, C. F. P. 5Aug
Marr, J. P. 5Aug
Oram, J. E. P. 5Aug
Pebworth, D. A. P. 5Aug
Saul, V. W. P. 5Aug
Starr, J. S. P. 5Aug
Stillwill, J. S. P. 5Aug
Stumbles, P. E. P. 5Aug
Walsh, B. G. P. 5Aug
Yarnell, S. G. J. P. 5Aug
Hersey, A. G. P. 5Aug
Allinson, W. A., *D.F.M.* § P. 7Aug
Bennett, G. E. P. 7Aug
Gibb, E. A. P. 7Aug
Bowman, N. P. 8Aug
Easley, G. P. 8Aug
Fellows, R. P. 8Aug
Fisher, J. P. 8Aug
Hodgson, R. C. P. 8Aug
Lewis, E. M. P. 8Aug
Petrie, G. S. P. 8Aug
Simpson, J. P. 8Aug
Stickings, H. J. P. 8Aug

1941

Wells, C. E. P. 8Aug
O'Connor, C. P. P. 9Aug
Beach, T. J. P. 9Aug
Forbes, E. P. 9Aug
Franklin, R. W. P. 9Aug
Gambling, A. H. P. 9Aug
Harvey, C. V. P. 9Aug
Macdonald, J. M. P. 9Aug
McGarry, T. A. P. 9Aug
Milford, H. J. P. 9Aug
Pooley, S. J. P. 9Aug
Rackow, G. M. P. 9Aug
Reed, C. P. P. 9Aug
Reeves, C. V. P. 9Aug
More, A., *D.F.C.* P. 9Aug
Taylor, J. E. P. 9Aug
Tudor-Jones, R. P. 9Aug
Turner, A. A. P. 9Aug
Collard, K. H. R. P. 9Aug
Deck, H. F. P. 9Aug
Hill, P. J. P. 9Aug
Dodds, A. W. P. 9Aug
Duxbury, I. P. P. 9Aug
Russell, H. M. P. 9Aug
Harman, G. T. P. 9Aug
Branch, W. K. § P. 12Aug
Rimmer, T. P. 12Aug
Marshall, B. W. P. 12Aug
Piff, B. S. J. § P. 13Aug
Moon, D. C. § P. 14Aug
Cable, E. D. § P. 14Aug
Findlater, R. § P. 16Aug
Hall, J. D. L., *D.F.M.* § P. 16Aug
Steel, R. H. § P. 16Aug
Tate, J. E. § P. 16Aug
Taylor, W. C. § P. 16Aug
Whittingham, C. J. § P. 16Aug
Clare, D. P. 16Aug
Matthews, J. P. 16Aug
Fuller, J. H. P. 18Aug
Cairns, T. H. J. § P. 19Aug
Dawson, S. C. § P. 19Aug
Barns, P. E., *D.F.M.* § P. 19Aug
Brown, D. A. § P. 19Aug
Merrett, J. C. P. 19Aug
Symonds, J. E. P. 19Aug
Ince, W. W. P. 19Aug
Veale, A. L. W. P. 19Aug
Robb, E. J. L. § P. 21Aug
Fletcher, E. F. P. 22Aug
Harrison, R. P. 22Aug
Luddington, R. K. P. 22Aug
Murray, P. A. L. P. 22Aug
Nelson, G. P. 22Aug
Petman, E. R. P. 22Aug
Hall, A. G. P. 22Aug
Marshall, V. P. 22Aug
Boxall, D. H. P. 22Aug
Quevatre, L. A. P. 22Aug
Simcox, B. P. 22Aug
Fisher, E. R. P. 23Aug
Hawkins, W. G. F. P. 23Aug
Hellyer, D. P. 23Aug
Inglis, R. G. P. 23Aug
Marchington, J. M. P. 23Aug
Pike, W. A. J. P. 23Aug
Skinner, J. S. P. 23Aug
Thompson, W. H. P. 23Aug
Adcock, R. P. 23Aug

Pilot Officers—*contd.*

1941

Lloyd, E. F.	P.	23Aug
Close, P. T.	P.	23Aug
Edwards, P. L.	P.	23Aug
Feirn, J. R.	P.	23Aug
Smith, T. H.	P.	23Aug
Williams, D. G.	P.	23Aug
Orchard, L. N.	P.	23Aug
Wood, D. McI.	P.	23Aug
Cummings, E. A.	P.	24Aug
Dewar-Mills, D. C.	P.	24Aug
Gilchrist, T. C.	P.	24Aug
Haines, L. H.	P.	24Aug
Hunt, G. R.	P.	24Aug
Kerry, P. W.	P.	24Aug
Scott, R. L.	P.	24Aug
Warren, C. A.	P.	24Aug
Evans, J. H.	P.	24Aug
Brown, E. E.	P.	24Aug
Conquer, N. P. W.	P.	24Aug
Grant, D. J.	P.	24Aug
Hoult, R. P.	P.	24Aug
Jones, F. W.	P.	24Aug
Appleton, D. J.	P.	24Aug
Ashman, H. L.	P.	24Aug
Clough, J. T. B.	P.	24Aug
Mayer, G. E.	P.	24Aug
Mitchell, H. C.	P.	24Aug
Bales, G. N.	P.	25Aug
Bennet, J. R. C.	P.	25Aug
Stotesbury, C. E.	P.	30Aug
Clark, J. F.	P.	30Aug
Duns, J.	P.	30Aug
Grace, H. T.	P.	30Aug
Hawes, G. R.	P.	30Aug
Kay, G.	P.	30Aug
Bryan, F. N.	P.	30Aug
Saunders, E. J.	P.	30Aug
Scanlon, T. P.	P.	30Aug
Booth, H. G.	P.	1Sept
Brown F. I. S.	P.	1Sept
Castle, A. A.	P.	1Sept
Cole, C. W.	P.	1Sept
Laband, A. E. W.	P.	1Sept
Johnson, C. H. P.	P.	1Sept
Jolley, W. S.	P.	1Sept
Brown, N.	P.	1Sept
Mackie, D.	P.	1Sept
Masters, J. G.	P.	1Sept
Cotton, S. H.	P.	6Sept
Denny, E. F. K., *D.F.C.*	P.	6Sept
Gilbert, G. H.	P.	6Sept
Graham, J. F.	P.	6Sept
Kraty, R. A.	P.	6Sept
Paine, P. S.	P.	6Sept
Robb, J.	P.	6Sept
Valle-Jones, A. F. W.	P.	6Sept
Bocking, J.	P.	6Sept
Kerridge, P.	P.	6Sept
Forbes, H. D. B.	P.	6Sept
Scott, T.	P.	6Sept
Noble, L.	P.	6Sept
Henderson, A. H.	P.	6Sept
Smith, L. G. O.	P.	6Sept
Hood, G.	P.	7Sept
Scarlett, W. G.	P.	7Sept
Mason, C. V.	P.	7Sept
Martin, J. L., *D.F.C.*	P.	7Sept

1941

Simpson, H. §	P.	11Sept
Grills, F. A.	P.	12Sept
North, R. A.	P.	12Sept
Alder, F. E.	P.	13Sept
Baber, W. H.	P.	13Sept
Bailey, D. B.	P.	13Sept
Birch, R. H.	P.	13Sept
Bowack, N. H.	P.	13Sept
Brown, A. J.	P.	13Sept
Bruce, D.	P.	13Sept
Butler, E. R.	P.	13Sept
Collins, F. G. T.	P.	13Sept
Dunlop, E. W.	P.	13Sept
Ilott, D. W.	P.	13Sept
McMillan, J.	P.	13Sept
Pain, G. W.	P.	13Sept
Robinson, P. J. N.	P.	13Sept
Sanders, E. A.	P.	13Sept
Saunderson, J. S.	P.	13Sept
Sullivan, B. S.	P.	13Sept
Tanner, L. F.	P.	13Sept
Williams, J. F.	P.	13Sept
Ayers, F. E.	P.	13Sept
Phillips, R. J.	P.	13Sept
Drinkwater, J. D.	P.	13Sept
Allen, A. D.	P.	13Sept
Cheal, G. R.	P.	13Sept
Inglefield, W. J.	P.	13Sept
McColl, J. D. L.	P.	13Sept
Slipper, A. W.	P.	13Sept
Tempest, H. A.	P.	13Sept
Younson, P. R.	P.	13Sept
Gibson, B. S.	P.	14Sept
Bales, L. P.	P.	15Sept
Springfellow, R.	P.	15Sept
Dyson, W.	P.	17Sept
McRae, H. J. §	P.	19Sept
Andrew, B. W.	P.	19Sept
Griffith, M.	P.	19Sept
Dance, N. B.	P.	19Sept
Allen E. G. H.	P.	20Sept
Balhatchet, P. H.	P.	20Sept
Cunningham, W. T.	P.	20Sept
Duckett, B. G.	P.	20Sept
Hart, J. S.	P.	20Sept
Henry, G. L. F.	P.	20Sept
Hill, J. D.	P.	20Sept
Hogan, V. G.	P.	20Sept
Holland, G. A.	P.	20Sept
Kinnett, B. B.	P.	20Sept
Murphy, E. R.	P.	20Sept
Shrubb, R. A.	P.	20Sept
Palmer, A. H. J.	P.	20Sept
Skelton, F. S.	P.	20Sept
Vincent, H. J.	P.	20Sept
Wood, R. A.	P.	20Sept
Clegg, K. §	P.	24Sept
Roper, H. D. §	P.	24Sept
Woodmason, W. G. J., *D.F.C.* §	P.	24Sept
Hoyle, M. §	P.	24Sept
Smith, A. W.	P.	24Sept
Bromwich, R. T.	P.	26Sept
Colman, L. L., *D.F.M.* §	P.	27Sept
Doodson, H. V. §	P.	27Sept
Warren, F. G. D. §	P.	27Sept
Barton, K. P.	P.	29Sept
Budden, F. W. A.	P.	29Sept
Downie, A.	P.	29Sept

1941

Hebden, E.	P.	29Sept
Morris, T. F.	P.	29Sept
Palmer, H. W.	P.	29Sept
Ridley, F.	P.	29Sept
Ruskell, F.	P.	29Sept
Story, W. T.	P.	29Sept
Symes, K. P.	P.	29Sept
Thomas, T. P.	P.	29Sept
Williams, D.	P.	29Sept
Bridge, B. S.	P.	29Sept
Cleveland, C. H.	P.	29Sept
Davidson, D. H.	P.	29Sept
Dimond, S. S.	P.	29Sept
Groves, M. W.	P.	29Sept
Harris, R. B.	P.	29Sept
Ivory, H. J.	P.	29Sept
Magor, A. C.	P.	29Sept
Richardson, E. J. C.	P.	29Sept
Woodcraft, J. H.	P.	29Sept
Errington, T. E.	P.	29Sept
Fairley, R. D.	P.	29Sept
Griffiths, M. J.	P.	29Sept
Killoran, K. C.	P.	29Sept
King, H. J.	P.	29Sept
Lean, G. A.	P.	29Sept
Lunney, R. H.	P.	29Sept
Rockliffe, E. A.	P.	29Sept
Rowan, S.	P.	29Sept
Selman, C. S.	P.	29Sept
Spiby, J. G.	P.	29Sept
Wood, E. A.	P.	29Sept
Sherwell, G. R. D.	P.	29Sept
Bartlett, A.	P.	29Sept
Sheen, H. W.	P.	29Sept
Eldridge, R. C.	P.	29Sept
Rose, H. P.	P.	29Sept
Sheppard, P. M.	P.	29Sept
Stewart, A. M.	P.	29Sept
Teague, W. E. F.	P.	1Oct
Besford, H. L.	P.	4Oct
Bingley-Pullen, J. J.	P.	4Oct
Holt, J. E.	P.	4Oct
Hughes, B. J.	P.	4Oct
Jefferies, N. P.	P.	4Oct
Evans, C. V.	P.	6Oct
Boyton, S. C. §	P.	9Oct
Bradley, J. W.	P.	9Oct
Foster, H. H.	P.	10Oct
Antoine, J.	P.	11Oct
Eames, C. W.	P.	11Oct
Gent, R. P.	P.	11Oct
Inger, A. B.	P.	11Oct
Jones, D. M. P.	P.	11Oct
McCloy, J.	P.	11Oct
Coventry, L. A.	P.	13Oct
Cullen, J. M.	P.	13Oct
Dargavel, R. W.	P.	13Oct
Hoggard, H. R. S.	P.	13Oct
Macauly, A. J.	P.	13Oct
Rogers, H.	P.	13Oct
Scorer, A. A.	P.	13Oct
Wilson, G., *D.F.M.*	P.	13Oct
Fielding, P. S. A. §	P.	14Oct
Swann, R. A.	P.	14Oct
Morey, D. A. J.	P.	15Oct
Robson, H. D. F. M., §	P.	15Oct
Hewett, R. J.	P.	15Oct
Bailey, M. C.	P.	15Oct
Slater, J. §	P.	17Oct

Pilot Officers—*contd.*

1941

Meikle, J. C.	P.	17Oct
Rix, A. V.	P.	17Oct
Cairns, H. §	P.	18Oct
Alderson, E.	P.	18Oct
Allen, J.	P.	18Oct
Barrand, H. R. §	P.	18Oct
Blackwell, H. C.	P.	18Oct
Goodman, W. H.	P.	18Oct
Green, T. H.	P.	18Oct
Harrild, N. S.	P.	18Oct
Whensley, L. C. N.	P.	18Oct
Sinclair, G. A. §	P.	20Oct
Palmer, A. F.	P.	20Oct
Morton, A.	P.	20Oct
Bannon, J.	P.	21Oct
Goad, L. R.	P.	21Oct
Marsh, A. B.	P.	21Oct
Nordon, K.	P.	21Oct
Sharman E.	P.	21Oct
Treppass, L.	P.	21Oct
Waterkeyn, P. H.	P.	21Oct
Woodford, T. W. W.	P.	21Oct
Hindle, F. K.	P.	21Oct
Griffin, R. F. §	P.	22Oct
John E. T. §	P.	22Oct
Smith, B. D.	P.	22Oct
Blackmore, R. H.	P.	23Oct
Downes, J. H.	P.	23Oct
Maitland, W. R.	P.	23Oct
Sinclair, J. A.	P.	23Oct
Ainslie, A.	P.	24Oct
Barker, A.	P.	24Oct
Bray, V. B.	P.	24Oct
Clark, R. G.	P.	24Oct
Cloke, T. R.	P.	24Oct
Cowles, G. H. §	P.	24Oct
Fowler, R. J.	P.	24Oct
French, S. J.	P.	24Oct
Fry, F. C. C.	P.	24Oct
Gallemaerts, M. P.	P.	24Oct
Hickmore, E. S.	P.	24Oct
Jarvis, D. E.	P.	24Oct
MacInnes, I.	P.	24Oct
Tate, T. J.	P.	24Oct
Fisher-Haynes, G. N.	P.	25Oct
Graves-Smith, N. J.	P.	25Oct
Scott, C. D.	P.	25Oct
Seal, K. B.	P.	25Oct
Dean, J. A.	P.	27Oct
Green, F. W., *D.F.M.* §	P.	27Oct
Hull, A. E. §	P.	27Oct
Martin, G., *D.F.M.*	P.	27Oct
Bush, J. A.	P.	27Oct
Catty, J. N.	P.	27Oct
Lambert, P. H. N.	P.	27Oct
Mather, E. G.	P.	27Oct
Riley, J. V.	P.	27Oct
Taylor, N. C.	P.	27Oct
Watson, R.	P.	27Oct
Sargent, E. W.	P.	27Oct
Morgan, E. W. N.	P.	27Oct
Watts, W.	P.	27Oct
Stewart, L. S.	P.	27Oct
Leveroni, J. E.	P.	27Oct
Haward, A. T. H.	P.	27Oct
McEvoy, P. R.	P.	27Oct
Truscott, P. V.		28Oct
Bowers, D. A. §	P.	30Oct
Maguire, J. G. A. §	P.	31Oct

1941

McRae, D. H. T. §	P.	31Oct
Howe, H. T. G. §	P.	31Oct
Sutton, H. I.	P.	31Oct
Templeton, D. A. §	P.	1Nov
Betty, H. P.	P.	1Nov
Brockbank, J. P.	P.	1Nov
Bryant, S. W.	P.	1Nov
Craig, J. W.	P.	1Nov
Austin, F. J.	P.	1Nov
Cummins, J. F.	P.	1Nov
Firth, A. D.	P.	1Nov
Flint, R. R.	P.	1Nov
Goodale, J. A.	P.	1Nov
Major, W. A.	P.	1Nov
Percival, D.	P.	1Nov
Phillips, E. A.	P.	1Nov
Samuel, B.	P.	1Nov
Stevens, R. H.	P.	1Nov
Ward, B. N.	P.	1Nov
Watkinson, L. S. F.	P.	1Nov
Pugh, H. G.	P.	1Nov
Stowe, R. R. §	P.	3Nov
Boynton, N. D.	P.	3Nov
Burton, H. W. G.	P.	3Nov
Thwaits, J. H.	P.	3Nov
Reed, J.	P.	4Nov
Coulson, R. L. S.§	P.	5Nov
Antram, P. D.	P.	5Nov
Turner, G. A.	P.	5Nov
Bracey A. H.	P.	5Nov
Lawson, P. T. §	P.	7Nov
Fry, R. H.	P.	7Nov
Asker, H. A. §	P.	8Nov
Beddoe, J. V. K.	P.	8Nov
Brenor, H.	P.	8Nov
Brown, L. J.	P.	8Nov
Cookson, H. B.	P.	8Nov
Daly, P. G.	P.	8Nov
Finch, B. N.	P.	8Nov
Glasspool, L. H.	P.	8Nov
Jennings, H. W. F.	P.	8Nov
Mackay, L. A. M.	P.	8Nov
Mander, M. D'a	P.	8Nov
Osborne, D. N.	P.	8Nov
Parslow, K. A.	P.	8Nov
Price, K. G.	P.	8Nov
Pontius, A. H.	P.	8Nov
Riddell, J.	P.	8Nov
Samson, W. R.	P.	8Nov
Wilson, W. J. W.	P.	8Nov
Yelland, G. R.	P.	8Nov
Alexander, H. V.	P.	10Nov
Cole, F. W. W.	P.	10Nov
Hope, C. E.	P.	10Nov
Lipman, D. D.	P.	10Nov
Rowse, W. C.	P.	10Nov
Bishop, G. S.	P.	10Nov
Phillips, D. T. W.	P.	10Nov
Shaw, J. J. S.	P.	10Nov
Dines, D. J.	P.	10Nov
Rogers, G. G.	P.	10Nov
Sturgess, R. O.	P.	10Nov
Grundy, G. A.	P.	11Nov
Morris-Edwards, D. V.	P.	11Nov
Austin, D. W.	P.	11Nov
Bigmore, T. H. §	P.	13Nov
Dobson, L. N. W. §	P.	14Nov
Atkins, G. W.	P.	14Nov
Gledhill, B. P.	P.	14Nov
Cartwright, T. W. D.	P.	15Nov
Atkins, N. H., *D.F.C.* §	P.	17Nov

1941

Ellis, G. H.	P.	17Nov
Broadley, J. A. §	P.	18Nov
Cook, G. F.§	P.	19Nov
Tinkler, J. W. §	P.	19Nov
Caudrey, D. E.	P.	19Nov
Underwood, A. F.	P.	19Nov
Chancellor, R. N.	P.	20Nov
Corke, A. G.	P.	20Nov
Kendrick, A. R. §	P.	21Nov
Lewis, J. J. W. *D.F.M.* §	P.	21Nov
Carstairs, J. A. §	P.	21Nov
Sellors, D. §	P.	21Nov
Fairclough, R.	P.	21Nov
Brayshaw, G.	P.	21Nov
Dixon, L.	P.	21Nov
Jones, R. K. H.	P.	22Nov
Sproates, G.	P.	22Nov
Keeton, K. S.	P.	22Nov
Ward, N.	P.	22Nov
Franklin, W. M.	P.	22Nov
Mair, J. D.	P.	22Nov
Lever, J. O.	P.	22Nov
Wynzar, R.	P.	24Nov
Dawson, M. E. H.	P.	24Nov
Dixon, S. R.	P.	24Nov
Hill, C. R.	P.	24Nov
Mole, D. C. L.	P.	24Nov
Sandon, L. H.	P.	24Nov
Cook, R. G.	P.	24Nov
Duncan, A. F. J.	P.	24Nov
Gorton W. H.	P.	24Nov
Heywood, R. A.	P.	24Nov
Shepperd, G.	P.	24Nov
Wark, R. B.	P.	24Nov
Chesterton, F. C.	P.	24Nov
Dowdeswell, R. E.	P.	24Nov
Brown, W. S.	P.	24Nov
Thould, S. L.	P.	24Nov
Wigner, A. E.	P.	24Nov
Willson, P. J.	P.	24Nov
Lugg, S. J.	P.	24Nov
Harrison, J. C.	P.	24Nov
Bardsley, H.	P.	24Nov
Hall, C. R.	P.	24Nov
Caldwell, H. B.	P.	24Nov
Luck, H. J.	P.	24Nov
Monger, R. F.	P.	24Nov
Pallot, L. E.	P.	24Nov
Rendell, C. W.	P.	24Nov
Brember, A.	P.	24Nov
Freeth, E. E.	P.	24Nov
Wickens, N. C.	P.	24Nov
Watts, J. E. §	P.	26Nov
Gee, R. R.	P.	26Nov
Ashcroft, A. E.	P.	26Nov
Berry, H. H.	P.	26Nov
Carpenter, T. R.	P.	26Nov
Luff, R. N. P.	P.	26Nov
Davies, O.	P.	26Nov
Cooper, G. H., *D.F.M.* §	P.	27Nov
Jayne, A. R.	P.	27Nov
Lees, D. T. §	P.	29Nov
August, D. C.	P.	29Nov
Bradshaw, C. J. C.	P.	29Nov
Lonsdale, T.	P.	29Nov
Phillips, J. D.	P.	29Nov
Sheppard, G. E.	P.	29Nov
Simmons, N.	P.	29Nov
Smart, K. F.	P.	29Nov

Pilot Officers—*contd.*

1941

Philips, M. W. P. 29Nov
Rush, A. R. P. 29Nov
Tyson, G. P. 29Nov
Wigley, H. P. 29Nov
Creasey, S. G. P. 29Nov
Cuthbert, J. F. P. 29Nov
Sopwith, A. G., *D.F.M.* § P. 1Dec
Kelly, J. P. P. 1Dec
Scott, R. A. W. § P. 3Dec
Underwood, S. T. P. 5Dec
Gunn, V. L. T. P. 5Dec
Oakley, J. G. P. 5Dec
Wathey, H., *D.F.M.* § P. 6Dec
Blair, T. W. P. 6Dec
Bryson, C. K. L. P. 6Dec
Butchart, E. J. P. 6Dec
Dicker, J. S. P. 6Dec
Knights, D. S. P. 6Dec
Freshwater, R. A. P. 6Dec
Giltins, E. P. 6Dec
Groome, J. P. 6Dec
Harris, S. G. P. 6Dec
Nelson, W. P. 6Dec
Turner, C. E. P. 6Dec
Williams, J. A. P. 6Dec
Wiseman, A. L. P. 6Dec
Young, E. A. C. P. 6Dec
Clark, L. A. P. 6Dec
Huckins, H. G. U. § P. 8Dec
Blackler, S. F. § P. 8Dec
Congdon, S. J. P. 8Dec
Davies, R. F. P. 8Dec
Anderson, J. F. P. 8Dec
Miller, D. O. P. 8Dec
Barker, F. W. P. 8Dec
Redbourne, D. R. P. 8Dec
Smith, J. C. P. 8Dec
Greaves, E. B. P. 8Dec
King, G. J. P. 8Dec
Lester, G. T. P. 8Dec
McCallum, I. R. A. P. 8Dec
Roger, G. S. P 8Dec
Walker, R. B. F. P. 8Dec
Jarvis, W. S. P. 8Dec
Stevenson, I. H. P. 8Dec
Cayford, B. D. § P. 9Dec
Britchford, M. L. W. § P. 9Dec
Nolan, E. P., *D.F.M.* § P. 9Dec
Ammon, F. W. P 9Dec
Evans, W. G. P. 9Dec
Wakelin, D. R. P. 9Dec
Walker, A. L. P. 10Dec
Waddingham, C. D., *D.F.C.* P. 10Dec
Harrison, N. P. 10Dec
Keates, W. T. § P. 11Dec
Mason, R. F. § P. 13Dec
Osmond, C. J. § P. 13Dec
Reed, J. F. § P. 13Dec
Allen, R. J. P. 13Dec
Atkinson, H. N. P. 13Dec
Collins, C. A. P. 13Dec
Hobley, G. F. P. 13Dec
Mason, F. W. P. 13Dec
Allin, R. P. 13Dec
Bond, G. P. 13Dec

1941

Bone, B. W. P. 13Dec
Keeling, H. P. 13Dec
Maxwell, A. P. 13Dec
Smith, F. C. P. 13Dec
Coates, O. A. P. 13Dec
Bedwell, E. J. E. P. 13Dec
Gallagher, F. G. K. P. 13Dec
Curran, R. H. P. 13Dec
Hannah, N. P. 13Dec
Shaw, C. § P. 15Dec
Smith, C. L., *D.F.M.* § P. 15Dec
Lown, R. N. § P. 15Dec
Morris, D. J. § P. 15Dec
Ivey, L. P. 15Dec
Jackson, A., *D.F.C.* P. 15Dec
Bailey, E. D. P. 15Dec
Bray, J. W. P. 15Dec
O'Neil-Dunne, P. C. P. 15Dec
Brabben, R. J. P. 16Dec
Dunn, R. H. P. 16Dec
Roy, E. W. D., *D.F.C.* § P. 17Dec
Rook, R. § P. 18Dec
Dye, B. E., *D.F.M.* § P 18Dec
Hebblethwaite, E. C. L. P. 19Dec
North, W. R. E. P. 19Dec
Sudden, A. P. 19Dec
Brockes, F. T. P. 19Dec
Newman, C. A. P 19Dec
Fredman, N. H. P. 19Dec
Greenhill, C. G. R. P. 19Dec
Jousse, P. P. 19Dec
Watson, A. C. P. 19Dec
West, W. F. P. 19Dec
Willis, I. R. P. 19Dec
Bell, G. § P. 20Dec
Keith, D. B. P. 20Dec
Picton, L. J. P. 20Dec
Hamilton, J. P. 20Dec
Tickle, H. J. R. P. 20Dec
Whitmore, E. P. 20Dec
Cant, C. H. S. P. 20Dec
Smith, L. R. P. 20Dec
Newton, G. K. W. § P. 21Dec
Dennis, P. B., *D.F.M.* P. 21Dec
Edwards, A. G. P. 21Dec
Fuller, A. P. 21Dec
Hewitt, P. V. P. 21Dec
Howlett, S. P. 21Dec
McLauchlan, J. S. P. 21Dec
Myers, P. R. V. P. 21Dec
Crouch, A. G. P. 22Dec
Elliott, S. H. J. P. 22Dec
Strange, C. R. P. 22Dec
Thomas, L. B. P. 22Dec
Thompson, W. P. 22Dec
Williams, E. E. P. 22Dec
Lowry, J. P. 22Dec
Barrett, T. P. 22Dec
Bolton, E. M. W. P. 22Dec
Fallas, H. P. 22Dec
Hay, J. P. 22Dec
Howell, T. P. 22Dec
Morris, P. P. 22Dec
Needham, A. S. P. 22Dec
Bowman, A. P. P. 22Dec
Carr, P. W. P. 22Dec
Clay, J. S. P. 22Dec
Down, F. H. P. 22Dec

1941

Read, S. D. P. 22Dec
Montgomery, J. G. P. 22Dec
Plaut-Carcasson, G. V. P. 24Dec
Hobbs, L. F. P. 24Dec
Lapping, J. B. § P. 26Dec
McFadden, A. S. P. 26Dec
McMaster, W. F. P. 26Dec
Shield, J. A. § P. 27Dec
Cameron-Rose, H. A. C. R. P. 27Dec
Holman, C. P. P. 27Dec
Hunt, L. H. P. 27Dec
Laithwaite, E. H. P. 27Dec
Lewis N. J. P. 27Dec
Lumgair, J. C. P. 27Dec
Merritt, K. J. P. 27Dec
Pollard, K. P. 27Dec
McCann, M. J. P. 27Dec
Pearson, R. B. P. 27Dec
Smith, S. P. 29Dec
Cousins, J. D. P. 29Dec
Hepworth, R. W. P. 29Dec
Lowe, T. C. P. 29Dec
Monahan, A. C. P. 29Dec
Birbeck, J. L. P. 30Dec
Murphy, J. A. P. 30Dec
Whitaker, R. R. P. 30Dec
Wilson, F. P. 31Dec
Komiski, R. W. P. 31Dec
Trewin, F. P. 31Dec

1942

Davis, R. F., *D.F.M.* § P. 1Jan
Wilkinson, A. P. 2Jan
Gregory, W. E. P. 3Jan
Drake, J. R. P. 3Jan
Hallé, R. T. P. 3Jan
Knell, A. J. P. 3Jan
Norton, H. G. P. 3Jan
Manfield, L. P. 3Jan
Neill, D. J. P. 3Jan
Clark, W. A. G. P. 3Jan
Cary, C. S. S. P. 3Jan
Crowe, G. P. 3Jan
Adams, R. P. 3Jan
Steward, M. J. P. 3Jan
Campbell, A. L. P. 3Jan
Berridge, H. W. W., *D.F.C.* P. 5Jan
Bunch, D. C. P. 5Jan
Smith, W. D. P. 5Jan
Robson, V. G. P. 5Jan
Hamer, J. C. P. 5Jan
Walton, C. L. P. 5Jan
Coombes, W. E. P. 5Jan
Norton, J. O. H. P. 5Jan
Ryan, J. W. P. 5Jan
Burnham, S. P. 5Jan
Edwards, P. J. P. 5Jan
Tothill, R. J. P. 5Jan
Shepherd, A. P. 5Jan
Cohen, N. P. 5Jan
Slaughter, H. G. P. 5Jan
Bullock, C. H. P. 8Jan
Connolly, R. D. P. 9Jan
Greatrex, F. D. W. P. 9Jan
Atkins, E. F. P. 9Jan
Hopewell, J. E. S. P. 10Jan
Astell-Burt, H. P. 10Jan

Pilot Officers—*contd.*

1942

Margach, D. S. P. 10Jan
Meara, A. S. P. 10Jan
Holliger, D. A. P. 10Jan
Keauffling, E. P. 10Jan
Macallister, G. W. P. 10Jan
Macmillan, R. W. P. 10Jan
Mason, W. M. P. 10Jan
Pears, A. R. P. 10Jan
Rowe, R. R. H. P. 10Jan
Simon, H. M. P. 10Jan
Tudor, G. L. P. 10Jan
Jobling, W. S. P. 10Jan
Laverack, R. P. 10Jan
Lomax, C. G. P. 10Jan
Long, H. W. P. 10Jan
Moore, P. B. C. P. 10Jan
Childs, A. H. P. 10Jan
Newman, L. G. P. 10Jan
Sprackling, L. W. P. 10Jan
Westbrook, A. P. 10Jan
Jarvie, R. B. P. 10Jan
Pike, D. E. P. 10Jan
Corbin, G. A. P. 10Jan
Haworth, A. P. 10Jan
Hobday, H. S. P. 10Jan
Marshall, J. W. P. 10Jan
Osborn, T. W. P. 10Jan
Berrisford, N. C. P. 10Jan
Brown, F. J. P. 10Jan
Collin, C. T. P. 10Jan
Ayres, R. A. P. 10Jan
Renaut, J. K. P. 11Jan
Stewart, D. F. P. 11Jan
Johnson, A. D. P. 11Jan
Matthews, H. W. P. 11Jan
Chittenden, N. E. P. 11Jan
Nichols, E. G. P. 11Jan
Sharp, K. L. P. 11Jan
Johnson, E. C. P. 11Jan
Young, R. L. P. 11Jan
Rowland, F. S. P. 11Jan
Juniper, K. S. P. 11Jan
King, F E. P. 11Jan
Munns, D. P. P. 11Jan
Ludgate, P. J. P. 11Jan
Balcon, K. F. B. P. 11Jan
Gaskin, A. L. P. 11Jan
Hewes, M. H. P. 11Jan
Paine, J. R., *D.F.M.* § P. 12Jan
Clayton, S., *D.F.M.* § P. 12Jan
Hawkes, D. R. P. 12Jan
Wilks, P. T. P. 12Jan
Lesk, E. W. P. 12Jan
Perry, W. G. B. P. 12Jan
South, T. S. § P. 13Jan
Lovegrove, Y. R. W. § P. 15Jan
Webb, F. C., *D.F.M.* P. 16Jan
Bunday, G. W. H. P. 16Jan
Lane, G. J. P. 16Jan
Smith, D. V. P. 16Jan
Smith, R. W. B. P. 17Jan
Stokes, W. P. W. P. 17Jan
Trow, G. H. P. 17Jan
Hollands, F. E. § P. 19Jan
Sidlow, F. G. § P. 19Jan
Higginson, R. Y. § P. 19Jan
Smith, V.V., *D.F.C.* § P. 19Jan

1942

Millns, R. F. P. 19Jan
Stephenson, A. P. 19Jan
Prescott-Dennis, W. F. P. 19Jan
Henly, E. J. P. 19Jan
Hopkins, G. R. P. 19Jan
Kerr, L. P. 19Jan
McCreavy, F. P. 19Jan
Messenger, J. G. P. 19Jan
Morris, W. C. P. 19Jan
Philps, J. A. P. 19Jan
Robinson, H. B. P. 19Jan
Shaw, J. S. P. 19Jan
Tolmie, W. A. P. 19Jan
Truscott, D. P. 19Jan
Williams, A. C. P. 19Jan
Wingrave, A. G. P. 19Jan
Doggett, A. A. P. 19Jan
Ashman, M. R. P. 19Jan
Graham, L. J. A. P. 19Jan
Lawes, R. W. P. 19Jan
Littlewood, H., *D.F.M.* § P. 20Jan
Haigh, D. A. P. 20Jan
Charters, R. W. P. 20Jan
Delve, A. A. P. 20Jan
Corbett, R. J. R. P. 20Jan
Tweedie, G. M. I. P. 20Jan
Welsford, G. A. R. P. 20Jan
Whelpdale, F. G. P. 20Jan
Ingram, G. P. 20Jan
Taylor, R. C. P. 20Jan
Dunsmore, W. M. P. 20Jan
Johns, G. E. P. 20Jan
Roy, A. M. P. 20Jan
Thompson, T. G. P. 20Jan
Craig, J. McD. P. 21Jan
Stead, J. C. § P. 22Jan
Wedlock, G. V., *D.F.M.* P. 22Jan
Gregory, W. J., *D.F.M.* P. 22Jan
Fairbairn, D. K. P. 22Jan
McNamee, G. I. P. 23Jan
Midwood, J. P. 23Jan
Chant, S. H. P. 23Jan
Stephenson, F. P. 24Jan
Spencer, A. C. P. 24Jan
Gray, K. G. P. 24Jan
Paine, E. K. P. 26Jan
Clarke, D. A. E. P. 26Jan
Penfold, W. D. P. 26Jan
Marshall, H. K., *D.F.M.* § P. 27Jan
Kenny, A. J. § P. 27Jan
Dobbing, J. A. D. § P. 27Jan
Wood, H. P. 27Jan
Dalton, R. W., *D.F.M.* P. 27Jan
Quinton, J. A. P. 27Jan
Mayhew, L. A. P. 27Jan
Lawson, A. M. P. 29Jan
Hasseldine, W. P. P. 29Jan
Mercer, R. P. 29Jan
Page, D. P. 29Jan
Bruce, G. L. P. 29Jan
Butler, J. T. G. § P. 30Jan
Brooks, T. R. P. 30Jan
Graham, G. B. P. 30Jan
Rowell, L. J. P. 30Jan
Dunlop, L. J. P. P. 30Jan
Grant, E. A. P. 30Jan

1942

Knight, T. P. 30Jan
Molyneux, R. P. 30Jan
Wright, W. P. 30Jan
Booth, E. P. 31Jan
Kitchen, E. E. P. 31Jan
Lax, G. T. P. 31Jan
Thorpe, C. F. P. 31Jan
Vavasour, B. J. S. P. 31Jan
Whyte, A. C. P. 31Jan
Northend, J. E. P. 31Jan
Youngman, L. R. P. 31Jan
Wilkerson, F. P. 31Jan
Barrett, W. G. P. 31Jan
Hemingway, R. P. 31Jan
Broadfield, W. E. P. 31Jan
Button, E. E. P. 31Jan
Jones, E. F. A. P. 31Jan
Lord, R. A. P. 31Jan
Mayhook, A. J. P. 31Jan
Jefferson, J. E. B. P. 31Jan
Lascelles, J. C. P. 31Jan
Lindsey, E. P. 31Jan
Thompson, L. E. P. 31Jan
Williams, C. F. P. 31Jan
Morton, W. W. P. 31Jan
Macpherson, J. P. 31Jan
Sharp, R. P. 31Jan
Facey, G. A. P. 2Feb
Dyke, H. L. P. 2Feb
Inglis, J. D. P. 2Feb
Johnson, L. J. P. 2Feb
Long, J. H. P. 2Feb
Ratcliffe, F. P. 2Feb
Wallace, A. F. P. 2Feb
Whitten, G. R. P. 2Feb
Apps, W. G. P. 2Feb
Hansell, R. C. P. 2Feb
Tice, K. G. P. 2Feb
Edwards, G. G. P. 2Feb
Wheeker, L. C. P. 2Feb
Dornan, J. P. P. 2Feb
Roberts, D. P. 2Feb
Rushton, W. F. P. 2Feb
Wagstaff, J. A. P. 2Feb
Miller, K. R., *D.F.C.* P. 3Feb
Scott, H. A. § P. 5Feb
Read, G. D. § P. 5Feb
Nisbet, G. D. § P. 5Feb
Munns, S. A. E. P. 5Feb
Holden, W. C. P. 5Feb
Child, A. J. P. 5Feb
Dillon, P. F. P. 5Feb
Vivian, J. P. 5Feb
Lewis, N. § P. 6Feb
Crow, A. M., *D.F.C.* P. 6Feb
Penney, M. H. P. 7Feb
Reily, R. L. P. 7Feb
Skyrme, R. D. P. 7Feb
Ward, E. P. 7Feb
Beresford, P. C. P. 7Feb
Gass, H. O. P. 7Feb
Hunt, D. C. P. 7Feb
Morris, J. E. P. 7Feb
Price, T. W. P. 7Feb
Lewis, G. P. P. 7Feb
Stevens, P. C. P. 7Feb
Wright, E. P. 7Feb
Carter, D. § P. 9Feb
Harding, N. D. P. 9Feb
Champion, D. P. 9Feb

Pilot Officers
—contd.

1942

Foster, D. W.	P.	9Feb
Glen, D.	P.	9Feb
Ross, M. H., *D.F.M.*	P.	9Feb
Lloyd, G. H.	P.	9Feb
Finlay, H.	P.	9Feb
James, R. H., *D.F.M.*	P.	10Feb
Pollitt, R. §	P.	11Feb
Woodhouse, H. C.	P.	11Feb
Barras, H.	P.	11Feb
Jones, W. D.	P.	11Feb
Joliffe, G. M.	P.	12Feb
Endersby, J. S.	P.	13Feb
Ferry, R. B.	P.	13Feb
Brandon, L.	P.	13Feb
Grandy, L. J., *D.F.C.*	P.	13Feb
Bishop, J. D. §	P.	14Feb
Hurley, F. A. §	P.	14Feb
Rothschild, W. G. M. §	P.	14Feb
Lace, G. O. §	P.	14Feb
Shuttleworth, W. R. §	P.	14Feb
Beattie, T. E.	P.	14Feb
Birley, A. F.	P.	14Feb
Burnside, W. M.	P.	14Feb
Clarke, D. J.	P.	14Feb
Hayward, J.	P.	14Feb
Hensby, S. A.	P.	14Feb
Lally, F.	P.	14Feb
Vaughan, R. H.	P.	14Feb
Andrews, L. S.	P.	14Feb
Brewis, V. G.	P.	14Feb
Cave, G. C.	P.	14Feb
Cornes, S. J.	P.	14Feb
Gregory, W. A.	P.	14Feb
Palmer, G. E.	P.	14Feb
Reid, R. J.	P.	14Feb
May, W.	P.	14Feb
Lavers, N. A.	P.	14Feb
Gibbs, S. W. A.	P.	14Feb
Simmons, D. R. §	P.	16Feb
Unwin, F. H. W. §	P.	16Feb
Wilson, F. C. §	P.	16Feb
Maunders, T. V. §	P.	16Feb
Tracy, H. W.	P.	16Feb
Bligh, A. J.	P.	16Feb
Davies, T. E.	P.	16Feb
Chadwick, C. G.	P.	16Feb
Bowen, W. A. C.	P.	16Feb
Doyle, E.	P.	16Feb
Hewitt, S. T.	P.	16Feb
Hornby, D. H.	P.	16Feb
Lush, O. H.	P.	16Feb
Nias, M. A.	P.	16Feb
Pirie, G. M.	P.	16Feb
Walmsley, A. S.	P.	16Feb
Wheatley, L.	P.	16Feb
Winfield, H. A.	P.	16Feb
Wood, F. H.	P.	16Feb
Grice, H. C.	P.	16Feb
Coleman, W. E.	P.	16Feb
Martin, A.	P.	16Feb
Morton, H., *D.F.M.* §	P.	17Feb
Spencer-Watkins, P. L.	P.	17Feb
Matkin, D. G.	P.	17Feb
Reece, W. E.	P.	17Feb
Day, L. B. I. §	P.	18Feb
Watkin, R.	P.	18Feb

1942

Still, L. W.	P.	18Feb
Pearce, J. §	P.	19Feb
Watson, G.	P.	19Feb
Doherty, A. W.	P.	19Feb
Webb, L. E. W., *D.F.M.*	P.	19Feb
Symonds, J. D. de D.	P.	20Feb
Simpson, C. A. §	P.	21Feb
Orsborn, A. J. §	P.	21Feb
Young, D. K.		21Feb
Haynes, G. M. B.	P.	21Feb
Mee, J. H.	P.	21Feb
Misselbrook, B. J.	P.	21Feb
Ormsby, W. H.	P.	21Feb
Parsons, W. M.	P.	21Feb
Elldred, P. J.	P.	21Feb
Clear, G. S.	P.	21Feb
Warwood, K. A. I.	P.	21Feb
Griffin, A. C. M.	P.	21Feb
Hay, F. E.	P.	21Feb
Moss, L. A. T.	P.	21Feb
Scott, J. W.	P.	21Feb
Waterson, W. C.	P.	21Feb
Martin, L. W.	P.	21Feb
Randall, F. K.	P.	21Feb
Greaves, E.	P.	21Feb
Green, S. R.	P.	21Feb
Landau, H.	P.	21Feb
Matthews, V. R.	P.	21Feb
Sellars, G. L.	P.	21Feb
Davies, F. A.	P.	21Feb
Gaunt, W. S.	P.	21Feb
Habgood, M. I. R.	P.	21Feb
Fisher, W. G. F.	P.	21Feb
Holt, G.	P.	21Feb
Allen, F. E.	P.	21Feb
Plumb, H. V.	P.	21Feb
Mitchell, E. W.	P.	21Feb
Daborn, H. S. F.	P.	21Feb
Cons, A. C.	P.	21Feb
Elphick, S. J.	P.	21Feb
Mayes, F.	P.	21Feb
North, H.	P.	21Feb
Clegg, E. G.	P.	21Feb
Fielding, J. A.	P.	21Feb
Andrew, R. W.	P.	21Feb
Barker, F. J.	P.	21Feb
Griffith, E. M.	P.	21Feb
Waddington, A. P. F.	P.	21Feb
Willis, P. McK.	P.	21Feb
Wells, W. B.	P.	21Feb
MacAleavey, K.	P.	23Feb
Collins, A. E.	P.	23Feb
Dove, E.	P.	23Feb
McGrath, B. C.	P.	23Feb
Dowling, A. J.	P.	23Apr
Goodier, S. G.	P.	23Feb
Hall, D. E.	P.	23Feb
Lawlor, T.	P.	23Feb
Shaw, H.	P.	23Feb
Worth, J. E.	P.	23Feb
Farncombe, C. P.	P.	24Feb
Howell, J. H.	P.	24Feb
Baptie, T. W.	P.	28Feb
Hilton, F.	P.	28Feb
Godfrey, R. V.	P.	28Feb
Griffin, P. R.	P.	28Feb
Steward, A. E.	P.	28Feb
Nielson, J.	P.	2Mar
Telford, J. C. L.	P.	2Mar
Leyland, F. S.	P.	2Mar
Lockwood, W. E.	P.	2Mar

1942

Scott, I. McL.	P.	2Mar
Piper, N.	P.	2Mar
Tyler, A. E.	P.	2Mar
Vollar, R. E.	P.	2Mar
Wilsher, J. H.	P.	2Mar
Davies, R. E.	P.	2Mar
Ashworth, D. J.	P.	2Mar
Bishop, S. G.	P.	2Mar
Curtis, G. H.	P.	2Mar
Drake, G. F.	P.	2Mar
Waygood, E. A.	P.	2Mar
Whitmore, R. A.	P.	2Mar
Payne, H. W.	P.	2Mar
Woolfenden, T.	P.	2Mar
Lyon, R. F. P.	P.	3Mar
Andrews, D. O.	P.	3Mar
Andrews, S. V.	P.	4Mar
Avery, M. E. J.	P.	4Mar
Budgell, O. A.	P.	4Mar
Crofts, E. A. J.	P.	4Mar
Dunn, R. E.	P.	4Mar
Frost, M.	P.	4Mar
Hopps, R. J.	P.	4Mar
Morice, P. J.	P.	4Mar
O'Gorman, T.	P.	4Mar
Prudhoe, R.	P.	4Mar
Shardlow, E.O.	P.	4Mar
Henry, G. J. P. §	P.	7Mar
Wallace, T.	P.	7Mar
Piccioto, C. D.	P.	7Mar
Aris, J. B.	P.	7Mar
Hawkins, A. S.	P.	7Mar
Quinn, H. E.	P.	7Mar
Redington, M. M.	P.	7Mar
Wright, J. M.	P.	7Mar
Parsell, L.	P.	7Mar
Gliddon, W. A.	P.	7Mar
Fenn, H. L.	P.	7Mar
Francis, E.	P.	7Mar
Rees, H.	P.	7Mar
Smyth, J. S.	P.	7Mar
Robson, A.	P.	7Mar
Burt, E. C.	P.	9Mar
Self, E. W.	P.	9Mar
Connelly, L. W.	P.	9Mar
Gilchrist, J. M.	P.	10Mar
John, H. T.	P.	10Mar
Komaroff, L. A.	P.	11Mar
Taylor, R. S.	P.	11Mar
Matson, C.	P.	12Mar
Ross, G. C.	P.	13Mar
Clark, H. A.	P.	13Mar
Beason, S. N.	P.	13Mar
Robertson, H.	P.	13Mar
Robinson, B. G.	P.	13Mar
Wright, J. N.	P.	13Mar
White, V. J.	P.	13Mar
Lees, E. T. D.	P.	13Mar
Chandler, F. W. W.	P.	13Mar
Isherwood, R. §	P.	14Mar
Bradbury, J.	P.	14Mar
Scott, P.	P.	14Mar
Dalgleish, A. G.	P.	14Mar
Adams, F. J.	P.	14Mar
Bairsto, H. R.	P.	14Mar
Douglas, A. P.	P.	14Mar
Eyre, H. C.	P.	14Mar
Harris, R. M.	P.	14Mar
Starkie, F. J.	P.	14Mar
Booth, L. A.	P.	14Mar
Booth, D.	P.	14Mar
Ferguson, I. D.	P.	14Mar

Pilot Officers
—contd.

1942

Creamer, A. A.	P.	14Mar
Gwyther, J.	P.	14Mar
Hunter, J. E.	P.	14Mar
Hendley-Cross, C. C.	P.	14Mar
Marsden-Levy, A. W.	P.	14Mar
Wraith, J. O. B.	P.	14Mar
Swift, W. H.	P.	14Mar
Randle, T. E.	P.	14Mar
Breed, D. E.	P.	14Mar
Rogers, D.	P.	14Mar
Oulton, G.	P.	14Mar
Wheal, H. C.	P.	14Mar
Gorton, S. V.	P.	14Mar
Hough, J.	P.	14Mar
Johnson, L. T.	P.	14Mar
Olver, A. G.	P.	14Mar
Willis, P. F.	P.	14Mar
Ratcliffe, E. L. G.	P.	14Mar
Runnacles, E. R. M.	P.	14Mar
Harding, D. R.	P.	14Mar
Holmes, W. J. H.	P.	14Mar
Hosking, S.	P.	14Mar
Hampshire, E. O.	P.	14Mar
Hinselwood, W. A.	P.	14Mar
Kinsey, J. H.	P.	14Mar
Lang, J. S.	P.	14Mar
Larkins, R. H.	P.	14Mar
Carter, G. H. M.	P.	16Mar
Bates, H. J.	P.	16Mar
Bishop, D. J.	P.	16Mar
Reynolds, E.	P.	16Mar
Rutter, L. W.	P.	16Mar
Franks, R.	P.	16Mar
Gibb, D. J. A.	P.	16Mar
Lewis, J. R.	P.	16Mar
Nixon, J.	P.	16Mar
Bell, J. H.	P.	16Mar
Broderick, G. A. L.	P.	16Mar
Caldwell, P.	P.	16Mar
Foster, E.	P.	16Mar

1942

Laraman, S. E.	P.	16Mar
Moseley, E. R.	P.	16Mar
Rich, A. W.	P.	16Mar
Smith, B. M.	P.	16Mar
Cumbers, A. B., *D.F.M.*	P.	17Mar
Boyns, J. H. A. §	P.	18Mar
Asson, B. §	P.	18Mar
Townsin, B. C.	P.	18Mar
Minchin, R. A. §	P.	19Mar
Steven, A. W., *D.F.M.*	P.	19Mar
Copson, T. W., *D.F.M.*	P.	19Mar
Weatherley, F. R.	P.	19Mar
Towers, E. O.	P.	19Mar
Curtis, G. T.	P.	19Mar
Leonard, R.	P.	19Mar
St. Clair Miller, A. A.	P.	19Mar
MacFadyen, J.	P.	19Mar
Alred, G. B.	P.	19Mar
Banister, T. H., *D.F.M.* §	P.	20Mar
Moody, D. G.	P.	20Mar
Crocker, D. H.	P.	20Mar
Harding, F. G.	P.	20Mar
Stone, A. J.	P.	20Mar
Bird, A H., *D.F.M.* §	P.	21Mar
Sinclair, D. H. §	P.	21Mar
Thorndyke, R. H. J.	P.	21Mar
Parrott, E. H.	P.	21Mar
Anderson, P.	P.	21Mar
Morris, R.	P.	21Mar
Richbell, L. E.	P.	21Mar
Fuller, W. A. J.	P.	21Mar
Britton, S. H.	P.	21Mar
Evans, R. H. A.	P.	21Mar
Howard-Blood, A. J.	P.	23Mar
Hewitt, I.	P.	23Mar
Hardy, R. H., *D.F.M.* §	P.	26Mar
Gay, K. D.	P.	26Mar
Allport, D. K.	P.	26Mar
Allen, B. K.	P.	26Mar
Keating, L. J.	P.	26Mar

1942

Tait, J.	P.	26Mar
Hunter, H. J.	P.	26Mar
Martin, E. A.	P.	26Mar
Cory, W. C. P.	P.	26Mar
Little, J. M. H.	P.	26Mar
Wells, E. C.	P.	26Mar
Bolton, I. E.	P.	27Mar
Duff, L. T.	P.	27Mar
Killip, E. L.	P.	27Mar
Follett, T. H. §	P.	28Mar
Smith, H. S.	P.	28Mar
Burgess, J. H.	P.	28Mar
House, W. M.	P.	28Mar
Irving, R. A.	P.	28Mar
Royde, G. R.	P.	28Mar
Ellis, F. H.	P.	28Mar
Williams, E. L.	P.	28Mar
Brown, K. G. V.	P.	28Mar
Dawkins, E. A. C.	P.	28Mar
Gatis, E.	P.	28Mar
Gibbs, F. G.	P.	28Mar
Bingham, R. A.	P.	28Mar
Dennison, F. W.	P.	28Mar
McMillan, G. H.	P.	28Mar
Rogers, W. G.	P.	28Mar
Turk, R. D.	P.	28Mar
Whitaker, E.	P.	28Mar
Whitmell, C. E.	P.	28Mar
Goodman, G.	P.	28Mar
Griffin, R. S.	P.	28Mar
Riches, P.	P.	28Mar
Soutar, E. D.	P.	28Mar
Sterling, R. A.	P.	28Mar
Sutton, W. C.	P.	28Mar
Boucher, J. S.	P.	30Mar
Sutherland, A. G. M.	P.	30Mar
Boyd, A. F.	P.	30Mar
Carr, E.	P.	30Mar
Harvey, A. A.	P.	30Mar
Haskell, S. R.	P.	30Mar
Heritage, L. V.	P.	30Mar
Hoddell, F.	P.	30Mar
Hodder, L. H.	P.	30Mar
Hudson, C. H. F.	P.	30Mar
Hutchins, R. H.	P.	30Mar
McClafferty, J. A.	P.	30Mar
McCubbin, J.	P.	30Mar
Lapham, J. R. §	P.	31Mar
Williams, K. J.	P.	1Apr
Baker, A. J.	P.	2Apr
Parsons, W. J.	P.	2Apr
Wright, R. P.	P.	3Apr
Francis, D. §	P.	4Apr

Pilot Officers
—contd.

1942

Norrington, D., *D.F.M.* § P. 4Apr
Plimmer, H. L. P. 4Apr
Boreham, G. B. P. 4Apr
Gibson, R. A. P. 4Apr
Dickinson, H. R. P. 4Apr
James, F. E. P. 4Apr
Wood, A. P. 4Apr
Bevan, J. P. 4Apr
Bowen, P. P. 4Apr
Burgess, L. G. P. 4Apr
Buttler, M. W. P. 4Apr
Durrant, F. E. H. P. 4Apr
Ellis, F. P. 4Apr
Leadsom, G. W. P. 4Apr
Rumbles, F. G. P. 4Apr
Wilson, D. M. P. 4Apr
Neuss, R. F. P. 4Apr
Walker, N. H. P. 4Apr
Case, W. C. P. 4Apr
Kelly, W. G. P. 4Apr
Land, L. I. P. 4Apr
Popkin, D. R. P. 4Apr
Taylor, A. G. P. 4Apr
Abel, J. S. P. 4Apr
Cook, D. M. P. 4Apr
Jones, D. I. P. 4Apr
Tidswell, J. P. 4Apr
Jones, J. E. P. 4Apr
Schofield, R. H. P. 4Apr
Seaman, E. J. P. 4Apr
Holloway, F. C. P. 4Apr
Howitt, D. C. P. 4Apr
Taylor, D. M. H. P. 4Apr
Theobald, W. M. P. 4Apr
Shepherd, E. T. P. 6Apr
Hool, W. E. § P. 7Apr
Wyse, L. S., *D.F.M.* § P. 8Apr
Sims, I. R. P. 8Apr
Walley, F. W. P. 9Apr
Dellow, C. W. P. 10Apr
Johnstone, A. P. 10Apr
Plummer, W. R. P. 11Apr
Swain, E. H. P. 11Apr
Towner, J. P. 11Apr
Gould, T. C. § P. 13Apr
Vine, H. B. P. 13Apr
Akers, E. P. 13Apr
Brenard, A. P. 13Apr
Stevens, N. R. P. 14Apr
Allen, M. S. P. 17Apr
Gurnhill, W. C. P. 17Apr
Dyke, K. H. P. 17Apr
Earnshaw, J. E. P. 18Apr
Gardner, N. J. P. 18Apr

1942

Hitchcock, H. A. P. 20Apr
Austin, F. L. P. 20Apr
Branston, E. C. P. 20Apr
Matthews, A. J. P. 21Apr
Ogilvie, A. MacP. P. 21Apr
Watkins, T. § P. 22Apr
Ash, R. G. § P. 22Apr
Morgan, P. C., *D.F.M.* P. 23Apr
Walker, V. S. P. 23Apr
Powell, R. F. B. P. 23Apr
Gethings, G. R. P. 23Apr
Johnson, L. R., *D.F.M.* P. 23Apr
Quilter, H. G. P. 23Apr
Green, W. P. 23Apr
Hall, G. A. P. 24Apr
Bradbury, G. E. P. 25Apr
King, R. W. P. 25Apr
Livingstone, J. L. P. 25Apr
Musto, A. P. 25Apr
Primrose, E. A. P. 25Apr
Wallis, S. G. P. 25Apr
Whitten, V. W. P. 25Apr
Keown, W. B. P. 25Apr
Scott, B. E. P. 25Apr
Walpole, S. H. P. 25Apr
Armstrong, W. H. P. 25Apr
Banks, J. D. P. 25Apr
Elliott, D. S. P. 25Apr
Forrester, F. M. P. 25Apr
Gibbs, R. B. P. 25Apr
Allen, L. R. P. 25Apr
Blackmore, J. P. P. 25Apr
Dixon, J. A. P. 25Apr
Draper, D. P. 25Apr
Foster, J. D. P. 25Apr
Furniss, J. P. 25Apr
Houle, D. C. P. 25Apr
Glennie, E. L. H. P. 25Apr
Johnson, B. A. P. 25Apr
Lewis, W. L. P. 25Apr
Shepperd, J. P. 25Apr
Cook, R. J., *D.F.M.* P. 27Apr
McNicol, A. McD. P. 27Apr
Irving, G. N. P. 27Apr
Horrex, E. P. A. P. 28Apr
Tilling, D. C. P. 28Apr
Mackinlay, J. E. P. 28Apr
Robertson, T. § P. 29Apr
Barford, W. § P. 30Apr
Houghton, K. H. P. 30Apr
Baker, B. P., *D.F.M.* § P. 1May
Hammond, C. W., *D.F.M.* § P. 1May
Hardcastle, S. I. § P. 1May

1942

Wilks, P. E. § P. 1May
Eardley, J. § P. 1May
Holland, R. T. § P. 1May
William, G. T., *D.F.M.* § P. 1May
Ellis, R. J., *D.F.M.* § P. 1May
Ramsay, H. § P. 1May
Stewardson, A. E. § P. 1May
Archer-Crump, H. J., *D.F.M.* § P. 1May
Stephenson, E. J. A. § P. 1May
Martin, R. T. § P. 1May
Owen, D. W. § P. 1May
Shepherd, N. H. § P. 1May
Smith, W. W. W. P. 1May
Carson, H. M. P. 1May
Quinney, R. A. P. 1May
Likeman, L. A. P. 1May
Roberts, T. A. P. 1May
Spires, J. H., *D.F.M.* P. 1May
Charman, F. S. P. 1May
Marion-Crawford, H. F. P. 1May
Davy, F. G. P. 1May
Kirby, R. P. 1May
Lewis, D. L., *D.F.M.* P. 1May
Sutton, T. W. P. 1May
Gallimore, D. S. P. 1May
Jackson, N. P. 1May
Clarke, J. P. D. P. 1May
Cobb, H. P. 1May
Humphris, R. H. P. P. 1May
Hustler, J. S. P. 1May
Murphy, C. J. P. 1May
Wilde, E. L. P. 1May
Smith, J. T. P. 1May
Walters, H. N. P. 1May
Blyth, J., *D.F.M.* P. 1May
Fowler, S. P. 1May
Maxwell, R. L. M. P. 1May
Nicoll, E. S. P. 1May
Robson, J. H. P. 1May
Brown, B. P. 1May
Latham, N. P. 1May
Nolan, M. J., *D.F.M.* P. 1May
Baldwin, E. A. P. 1May
Heron, R. W. P. 1May
Stephens, W. R. P. 1May
Webb, W. H. P. 1May
Evans, G. W. P. 1May
Kemp, W. P. 1May
Hunter, A. G. E. P. 1May
Kellitt, W. H. P. 1May
Matthews, H. E. P. 1May
Scott, F. E. P. 1May
Green, N. W. F. P. 1May

Pilot Officers
—contd.

1942

Hunnings, K. P.	§	P.	2May
Ainslie, R. A.		P.	2May
Edwards, A. G.		P.	2May
Harrison, R. W.		P.	2May
Jeffries, F. G. R.		P.	2May
Whitley, P. P.		P.	2May
Pyrah, S. H.		P.	2May
Tiley, R. F.		P.	3May
Armstrong, W. E.		P.	4May
Day, F. S.		P.	4May
Clarke, E. J.		P.	7May
Heron, R. F.		P.	13May
Robb, H. D.		P.	13May
Taylor, W. H.		P.	14May
Brown, C. H.		P.	14May
Adamson, G. W.		P.	16May
Bushnell, R.		P.	16May

Squadron Leader

1942

Branch W. J. V. (*t*)	1Mar

Flight Lieutenants

1941

Grant, G. A. A. (*w*)	14June
Irving, W. L. (*w*)	14June
MacGregor, G. (*w*)	14June
Batey, H. (*w*)	15June
Drysdale, T. D. (*w*)	21June
McIntyre, W. H. (*w*)	21June
Cheshire, R. C. (*w*)	23Aug
Colepeper, P. N. (*w*)	23Aug
Collins, K. R. (*w*)	23Aug
Fowler, H. B. (*w*)	23Aug
Harding-Raynes, W. S. (*w*)	23Aug
Knight, F. E. (*w*)	23Aug
Littleton, G. (*w*)	23Aug
Mann, H. J. (*w*)	23Aug
Nelson, S. (*w*)	23Aug
Ramsay, W. A. (*w*)	2Sept
Baddeley, N. (*w*)	25Oct
Bambro, W. (*w*)	25Oct
Bruce, J. S. (*w*)	25Oct
Burrows, G. B. (*w*)	25Oct
Dickens, P. C. (*w*)	25Oct
Emery, J. J. (*w*)	25Oct
Gordon, J. W. (*w*)	25Oct
Hall, E. S. (*w*)	25Oct
Lockerbie, J. C. (*w*)	25Oct
Mackillop, E. D. J. (*w*)	25Oct
Marsh, R. C. (*w*)	25Oct
Sim, J. M. (*w*)	25Oct
Warrall, J. O. (*w*)	25Oct
Green, E. B. (*w*)	1Nov
Saul, J. P. (*w*)	1Nov
Gillard, A. T. (*w*)	1Nov
Johns, R. W. A. (*w*)	1Nov
Malley, J. P. (*w*)	1Nov
Millard, S. R. (*w*)	1Nov
Roberts, C. W. (*w*)	1Nov
Bowie, C. J. McN. (*w*)	12Nov
Gardner, A. C. (*w*)	12Nov
Giles, N. E. M. (*w*)	12Nov
Canton, W. V. (*w*)	23Nov
Jennings, L. D. (*w*)	23Nov

1942

Thompson, N. H. (*w*)	21Jan
Smith, J. R. (*w*)	21Jan
Fisher, W. (*w*)	21Jan
Cameron, J. (*w*)	21Jan
Duff, W. E. A. (*w*)	1Apr
Bellas, I. (*w*)	5Apr
Bjorck, E. W. (*w*)	5Apr
Clark, R. K. (*w*)	5Apr
Tanner, C. E. (*w*)	5Apr
Archer, J. (*w*)	5Apr
Butcher, W. E. (*w*)	6Apr
Cormack, T. C. (*w*)	6Apr
Cross, F. (*w*)	6Apr
Duff, J. A. (*w*)	6Apr
French, L. St. J. (*w*)	6Apr
Graham, W. C. (*w*)	6Apr
Baty, G. (*w*)	6Apr
Holdway, E. (*w*)	6Apr
House, R. W. (*w*)	6Apr
McCrory, J. (*w*)	6Apr
Oldfield, G. A. (*w*)	6Apr
Pollitt, B. H. (*w*)	6Apr
Sinclair, E. W. J. (*w*)	6Apr
Tee, H. (*w*)	6Apr
Thomas, J. C. (*w*)	6Apr
Watts, W. S. A. (*w*)	6Apr
Wright, J. R. (*w*)	6Apr
Allan, W. J. D. (*w*)	2May
Moore, C. J. (*w*)	12May
Crockett, K. G. (*w*)	16May
Sprosson, E. L. (*w*)	16May
Quick, R. (*w*)	27May

Flying Officers

1940

Mercer, L.	15June

1941

Elliott, W. H.	25Jan
Dickson, G. M.	16Mar
Whittle, J. M.	1Apr
Roberts, O. J.	6Apr
Clough-Smith, J. H.	6Apr
Watson, J.	6Apr
Harvey, G. A. H.	23June
Pilcher, R. F.	23June
Dale, S. E.	24June
Morford, R. W.	24June
Patterson, F.	24June
Laurenson, L.	24June
McAdam, A.	24June
Ring, L. E. E.	24June
Smith, B. W.	24June
West, R. J.	1July
Harrison, W. L. S.	1July
Rowe, V. F.	15July
Senior, E.	15July
Fawcett, R. P.	17July
Paterson, J. B. H. S.	22July
Cumming, R. D.	1Aug
Mewhirter, J. C.	1Aug
Brewer, D. H.	1Aug
Wells, J. T.	1Aug
Witchell, C. G.	1Aug
Laing, M.	22Sept

1942

Meager, G. F. (*w*)	P.	11Feb

Pilot Officers

1941

Bennett, D. C. T.		25Sept
Fulleylove, E. J.	P.	1Nov
Hoyle, R. L.	P.	1Nov
Law, F. B.	P.	1Nov
Cawthorn, E. O.	P.	1Nov
Dempster, P. C. G.	P.	1Nov
Jackson, J.	P.	1Nov
Maxwell, W. J. F.	P.	9Nov
Dobell, A. E.	P.	13Nov
Headley, *Baron*	P.	13Nov
Holbrow, S. C.	P.	13Nov
Thomson, L.	P.	13Nov
Young, D. C.	P.	13Nov
Duncan, A. A.	P.	1Dec
Cornock, A. G.	P.	1Dec
Allison, G. H.	P.	1Dec

1942

Gowdy, A.	P.	1Feb
Crocker, E. J.	P.	15Feb
Rushworth, J. A.	P.	1Apr
Jennings, T. A.	P.	1May

TECHNICAL BRANCH

(Engineers)

Air Vice-Marshal

1941

Morris, A. S., *O.B.E.* § (*t*) 1June

Air Commodores

1938

Parry R. G., *C.B.*, *D.S.O.* § 1July

1940

Fraser, H. H. McL., *i.d.c.*, *p.s.a.* (*Acting Air-Vice-Marshal 25th Feb. 42*) § (*t*) 1Dec

Dawson, G. G., *C.B.E.*, *p.s.a.* (*Acting Air Vice-Marshal 1st Dec. 1940*) § (*w. 1st Dec. 1941*) (*t*) 1Dec

1941

Leask, K. M. St. C. G., *M.C.* § (*t*) 1June

Turner, C., *A.F.C.* § (*t*) 1Dec

Cooke, C. B., *C.B.E.* (*t*) § 1Dec.

Cuckney, E. J., *D.S.C.* (*t*) § 1Dec.

Roach, H. J., *O.B.E.*, *A.F.C.* (*t*) § 1Dec.

Lucking, D. F. (*t*) § 1Dec.

Group Captains

1933

Gordon-Dean, H., *A.F.C.*, *p.s.a.* (*ret*) § 1July

1939

Townesend, E. J. D. § 1Apr

Long, H. O., *D.S.O.* § 1July

1940

White, H. G. § 1Jan

Norton, F. A. § 1Jan

Benson, S. S., *A.F.C.* § 1Jan

Fulljames, R. E. G., *M.C.* § (*t*) 1Mar

Smylie, G. F., *D.S.C.*, *p.s.a.* § 1Mar

Iles, L. M., *C.B.E.*, *A.F.C.* § 1Mar

Thornton, E. § (*t*) 1June

Beardsworth, H. I. T., *C.B.E.*, *p.s.a.* § (*t*) 1June

Maitland, C. E., *D.F.C.*, *A.F.C.* § (*t*) 1June

Chinery, C. F., *O.B.E.* § (*t*) 1Sept

Warne-Browne, T. A., *D.S.C.* § (*t*) 1Sept

Daly, G. D., *D.F.C.* § (*t*) 1Sept

Harvey, L. G. § (*t*) 1Sept

Heslop, H. W., *O.B.E.* § (*t*) 1Sept

Carter, O. E., *A.F.C.*, *p.s.a.* § (*t*) 1Sept

Williamson-Jones, C. E., *D.F.C.* § (*t*) 1Sept

Rodwell, R. J. § (*t*) 1Dec

Warwick, A. J. § (*t*) 1Dec

Walkington, C. T. § (*t*) 1Dec

Allen, C. E. H., *D.F.C.* § (*t*) 1Dec

Leigh, H. P. G. § (*t*) 1Dec

Glaisher, J. M., *D.F.C.* § (*t*) 1Dec

1941

Clogstoun, T. O. § (*t*) 1Mar

Winch, J. H. § (*t*) 1Mar

Pack, G. T. H. § (*t*) 1Mar

Clappen, D. W. § (*t*) 1Mar

Birkingshaw, G. W., *p.s.a.* § (*t*) 1Mar

de St. Leger, R. J. M. § (*t*) 1Mar

Feather, V. P. § (*t*) 1Mar

Weedon, C. W., *p.s.a.* § (*w. 16 Nov. 41*) (*t*) 1Mar

Boswell, K. L., *O.B.E.* § (*w. 19 Oct. 41*) (*t*) 1Mar

Case, A. E. § (*t*) 1Mar

Nelson, H., *M.B.E.* § (*t*) 1Mar

Bird, T. G. § (*t*) 1Mar

Vernon, F. E., *O.B.E.* § (*t*) 1June

Ridgway, M. W. C. § (*t*) 1June

Shepherd, G. C. § (*t*) 1June

Jones, R. O., *A.F.C.* *p.s.a.* § (*w. 1 Dec. 41*) (*t*) 1June

Broadberry, E. W., *M.C.* § 1Dec

Titmas, J. F., *p.s.a.* § 1Dec

1942

Rapley, C. § (*t*) 1Mar

Hutton, A. F., *D.F.C.* § (*t*) 1Mar

Wake, J. H. C., *p.s.a.* § (*t*) 1Mar

Dearth, E. C. § (*t*) 1Mar

Opie, W. A., *p.s.a* § (*t*) 1June

Slocombe, P. § (*t*) 1June

Blockey, P. S., *p.s.a.* § (*t*) 1June

Powle, J. H. § (*t*) 1June

I. Muschamp, G. A. R. § (*t*) 1June

Rhind, G. B. M. § (*t*) 1June

Paish, A. E., *w.s.* § (*t*) 1June

Wing Commanders

1918

Cave-Brown-Cave, T. R., *C.B.E., q.s.* (*ret*) § 1Apr

1931

Padley, G. H. (*ret*) 1Jan

1937

Macro, H. L., *D.F.C., A.F.C.* § 1Jan

1940

Brookes, D. S. § (*t*) 1Jan
James, W. E. § 1Mar
Golder, W. H., *D.S.M.* (*ret.—retained under K.R. 3543*) 1Mar
Pigott, O. R. § (*t*) 1Mar
Beardsworth, G. B. § (*t*) 1Mar
Bardon, H. R. § (*t*) 1Mar
Tattersall, W. A. § (*t*) 1Mar
Steedman, E. B. § (*t*) 1Mar
Rowland, F. C. § (*t*) 1Mar
Hawkings, J. A. § (*t*) 1Mar
Fallick, E. E. § (*t*) 1Mar
Campbell, W. G. § (*t*) 1Mar
Parker, H. M. G. § (*t*) 1Mar
Rees, V. § (*t*) 1June
Badley, W. § (*ret—retained under K.R. 3543*) (*t*) 1June
Walker, H. J. § (*t*) 1June
Buxton, G. M., *p.s.a.* § (*t*) 1June
Stevens, A. M. § (*t*) 1June
Mutch, J. R., *p.s.a.* § (*w. 28 Jan. 42*). (*t*) 1June
Allen, A., *w.s.* § (*t*) 1June
Greaves, J. D., *w.s.* § (*t*) 1June
Carvell, R. J. § (*t*) 1June
Ashton, B. H. § (*t*) 1June
Mole, E. L., *p.s.a.* § (*t*) 1June
Freebody, W. L., *A.F.C.* § (*t*) 1June
Bruce, J. D. F. § (*t*) 1June
Morshead, V. D., *p.s.a.* § (*w. 19 Oct. 41*) (*t*) 1June
Ewing, W. G. H., *O.B.E.* § (*t*) 1June
Whittle, F. § (*t*) 1June
Moon, T. H. § (*t*) 1Sept
Dickison, W., *D.S.M.* § (*ret—retained under K.R. 3543*) (*t*) 1Sept
Little, H. § (*t*) 1Sept
White, J. W. § (*t*) (*ret—retained under K.R. 3543*) 1Sept
Harrison, A. H., *D.S.M.* § (*w 16th Nov. 1941*) (*t*) 1Sept

1940

Thorpe, E. F. § (*t*) 1Sept
Cashmore, F. H. § (*t*) 1Sept
Bradley, P. F. G. § (*t*) 1Sept
Outhwaite, J. A. S. § (*t*) 1Sept
Harston, R., *p.s.a.* § (*t*) 1Sept
Silwyn-Roberts, G., *A.F.C.* § (*t*) 1Sept
Rutherford, J. D. § (*t*) 1Sept
Proctor, G. H. H. § (*t*) 1Sept
Jordan, R. C., *p.s.a.* (*t*) 1Sept
Lacey, G. § (*t*) 1Sept
Tadman, J. F., *C.G.M.* § (*t*) 1Sept
Coleman, E., *D.F.M.* § (*t*) 1Sept
Hartley, C. E. § (*t*) 1Sept
Thomson, P. G. § (*t*) 1Sept
Tait, N. A. § (*t*) 1Sept
Messiter, H. L. § (*t*) 1Sept
Green, G. D. § (*t*) 1Sept
Smith, E. C. W. S. § (*t*) 1Sept
Read, J. V., *M.B.E.* (*ret*) § (*t*) 1Dec
Gwyer, P. E., *M.B.E.* (*ret*) § (*t*) 1Dec
Hutchins, J. W. § (*t*) 1Dec
Prance, D. C. § (*t*) 1Dec
Burke, H. St. G. § (*t*) 1Dec
Perkins, M. E. M. § (*t*) 1Dec
Alexander, G. F. § (*t*) 1Dec
Tulloch, G. K. § (*t*) 1Dec
Upton, S. (*ret—retained under K.R. 3543*) § (*t*) 1Dec
Gill, W. (*ret—retained under K.R. 3543*) § (*t*) 1Dec
Hayman, C. H. V. § (*t*) 1Dec
Collins, H. B. § (*t*) 1Dec
Smythe, D. W. § (*t*) 1Dec
Mutch, J. § (*t*) 1Dec
Dicken, H. E. § (*t*) 1Dec
Matson, B. N. § (*t*) 1Dec
Worstall, W. R. § (*t*) 1Dec
Mynors, J. T. § (*t*) 1Dec
Harrison, R. B. § (*t*) 1Dec
Smith, C. H. § (*t*) 1Dec

1941

Jinman, W. H., *M.B.E.* § (*t*) 1Mar
Pearce, E. R., *O.B.E.* § (*w. 16th Nov. 1941*) (*t*) 1Mar
Rutter, N. C. S. § (*t*) 1Mar
Husbands, W. H. § (*t*) 1Mar
Coslett, T. N., *O.B.E.* § (*t*) 1Mar
Holland, A. L. § (*t*) 1Mar
Shaw, R. G. § (*t*) 1Mar
Bathurst, P. § (*t*) 1Mar
Reed, W. S. § (*t*) 1Mar

1941

Murphy, J. J. § (*t*) 1Mar
Houlbrook, W. L. § (*t*) 1Mar
Stokes, F. E. § (*t*) 1Mar
Pyke, A. § (*t*) 1Mar
Watt, G. E., *A.F.C.*, § (*t*) 1Mar
Rotherham, J. K. § (*t*) 1Mar
Bowditch, R. G. § (*t*) 1Mar
Chamberlain, A. P. § (*t*) 1Mar
Russell, H. M. § (*t*) 1Mar
Beckwith, W. F., *O.B.E.* § (*t*) 1Mar
Stone, R. G. § (*t*) 1Mar
Frice, D. § (*t*) 1Mar
Young, T. G. § (*t*) 1Mar
Ash, W. N. § (*t*) 1Mar
Maclachlan, J. R. § (*t*) 1Mar
Woods, W. D. § (*t*) 1Mar
Pope, J. C. § (*t*) 1Mar
Shipley, E. § (*t*) 1Mar
Dadswell, L. D. § (*t*) 1Mar
Becker, B. H. § (*t*) 1Mar
Disbrey, W. D., *A.F.C.* § (*t*) 1June
Wakelin, N. W. § (*t*) 1June
Hurley, H. B. § (*t*) 1June
Peel, G. W. § (*t*) 1June
Johnson, C. H. (*ret—retained under K.R. 3543*) § (*t*) 1Sept
Atkins, J. E. § (*t*) 1Sept
Brown, J. T., *O.B.E.* § (*t*) 1Sept
Williams, D. W. § (*t*) 1Sept
Bandidt, A. F. § (*t*) 1Sept
Robinson, B. § (*t*) 1Sept
Bayley, J. W., *M.B.E.* § (*t*) 1Dec
Samson, B. § (*t*) 1Dec
Hammond, F. G. § (*t*) 1Dec
Loughead, W. J., *O.B.E.* § (*t*) 1Dec
Newton, D. H., *M.B.E.* § (*t*) 1Dec
Mayes, W. R., *O.B.E., D.S.M., A.F.M.* § (*t*) 1Dec
Baker, C. W., *M.B.E.* § (*t*) 1Dec
Casey, V. J. § (*t*) 1Dec
Newing, H. E. § (*t*) 1Dec
McDiarmid, P., *A.F.M.* § (*t*) 1Dec
Hipwood, H. *O.B.E.* § (*t*) 1Dec
Whenman, F. C. § (*t*) 1Dec
Birch, S. W. § (*t*) 1Dec
Tuckey, J. H. § (*t*) 1Dec
Knight, E. J. A. § (*t*) 1Dec
Rolles, B. H. § (*t*) 1Dec
Clowes, H. R. § (*t*) 1Dec
King, W. H. § (*t*) 1Dec
Nicholas, A. J. § (*t*) 1Dec
Tough, J. K. § (*t*) 1Dec
Steadman, J. C. § (*t*) 1Dec
Oatway, A. C. § (*t*) 1Dec
Magrath, E. L., *M.B.E.* § (*t*) 1Dec

Wing Commanders

—contd.

1942

Rose, L. § (*t*) 1Mar
Irens, H. J. § (*t*) 1Mar
Griffiths, T. § (*t*) 1Mar
Ovenden, A. § (*t*) 1Mar
Rooms, E. N., *A.F.M.* § (*t*) 1Mar
Sims, C. E. § (*t*) 1Mar
Best, R. § (*t*) 1Mar
McKeown, E. T. § (*t*) 1Mar
Hunter, A. K. § (*t*) 1June
Fitton, T. E. J. § (*t*) 1June
Webster, W., *M.B.E.* § (*t*) 1June
Willis, F. J. A. § (*t*) 1June
Cadman, H., *A.F.M.* § (*t*) 1June
Squires, W. § (*t*) 1June
Clayson, A. E. § (*t*) 1June
Marks, A. § (*t*) 1June
Pearce, A. E. § (*t*) 1June
Mill, M. F. G., *D.F.M.* § (*t*) 1June
Day, D. J. § (*t*) 1June
Williams, A. G. § (*t*) 1June
Scoley, P. H. § (*t*) 1June
Mattingley, F. F. S. § (*t*) 1June
Kirk, F. A. § (*t*) 1June
McCarthy, W. § (*t*) 1June
Brushwood, H. E. § (*t*) 1June
Wilson, C. H. § (*t*) 1June
Clifton, A., *O.B.E.* § (*t*) 1June
Stevens, F. § (*t*) 1June
Herrick, R. § (*t*) 1June
Begrie, P. G. G. § (*t*) 1June
Scrivener, W. J. § (*t*) 1June
Frost, W. R. § (*t*) 1June
Bradshaw, J. § (*t*) 1June
Harrison, G. H. § (*t*) 1June
Bell, R. L. § (*t*) 1June
Catton, F. H. § (*t*) 1June
Moore, W. § (*t*) 1June
Millyard, H. L. § (*t*) 1June
Barnard, W. J. S., *O.B.E.* § (*t*) 1June
Vautier, B. A. § (*t*) 1June
Gough, R. D. § (*t*) 1June
Davey, L. § (*t*) 1June
Moore, M. W. § (*t*) 1June

Squadron Leaders

1918

Kemper, J., *M.B.E.* (*ret*) § 1Apr

1919

Thomas, W., *M.C.* (*ret*) § 1Nov

1928

Candy, J. G. S., *D.F.C.* (*ret*) § 12Dec.

1936

Norrington, H. § 1July

1939

Buckley, R. G. R. 1Aug
Clapp, O. W. ‡ 25Aug
Butler, M. H., *D.F.C.* 1Sept
Scott, H. H. S., *D.S.M.* § 1Sept
Humphreys, W. R. S., *A.F.C.* ‡ 4Sept

1940

Guttery, T. E., *M.B.E.* § (*t*) 1Mar
Fidler, C. A. C., *D.C.M.* (*ret*) § (*t*) 1Sept
Downer, M. § (*t*) 1Sept
Sanders, H. J. § (*t*) 1Sept
Susans, F., *M.B.E.* (*w*) 15Sept
Rollason, W. A. ‡ (*w*) 21Sept
Divett, D. J. ‡ (*w*) 10Oct

1941

Steddy, E. S. (*ret*) (*w*) 1Jan
Banks, F. R., *O.B.E.* (*w*) 9Jan
Jackson, R. W. ‡ (*t*) 1Mar
Preston, H. ‡ (*w 27th Nov. 1941*) (*t*) 1Mar
Yeatman, H. M. ‡ (*t*) 1Mar
Vine, L. E. ‡ (*t*) 1Mar
Smith, M. A. ‡ (*t*) 1Mar
Parkhouse, W. R. ‡ (*t*) 1Mar
Haynes, R. J. E. (*ret*) (*t*) 1Mar
Rowe, F. C. T. (*w. 14 July 41*) (*t*) 1Mar
Collins, J. V. (*ret*) (*t*) 1Mar
Angell, J. B. P. (*ret*) (*t*) 1Mar
Edwards, R. W. (*ret*) (*t*) 1Mar
Wheatley, W. (*ret*) (*t*) 1Mar
Eastcott, J. N. (*t*) 1Mar
Kentfield, W. G. (*w 12th Sept. 1941*) (*t*) 1Mar
Edwards, J. V. (*t*) 1Mar
††de Hauteville Bell, A. M. (*w*) 11Apr
Patterson, H. R. P. (*w*) 14May
Balshaw, J. § (*w*) 1June
Day, J. F. A., *A.F.C.* (*ret*) § (*t*) 1June
Walters, C. R. § (*t*) 1June
Blight, S. W. § (*t*) 1June
Chambers, I. F. § (*t*) 1June
Trevithick, C. L. § (*t*) 1June
Davies, A. E. § (*t*) 1June
Brett, J. S., *A.F.M.* § (*t*) 1June

1941

Paley, E. R. § (*t*) 1June
Hucker, L. G. § (*t*) 1June
Kendall, A. B., *M.B.E.* § (*t*) 1June
Parish, A. J. V. § (*t*) 1June
Stocken, R. H. ‡ (*t*) 1June
Knowler, F. J. (*t*) 1June
Padfield, H. J. (*t*) 1June
Gott, H., *D.S.M.* (*t*) 1June
Kemp, L. ¶ (*t*) 1June
Hartley, C. § (*w*) 4Aug
Rankin, R. M. (*w*) 22Aug
Parrett, E. (*ret*) § (*w*) 23Aug
Furner, H. § (*t*) 1Sept
Meager, G. G., *M.B.E.* § (*t*) 1Sept
Myles, H., *A.F.M.* § (*t*) 1Sept
Hall, P., *M.B.E.* § (*t*) 1Sept
Cooper, H. § (*t*) 1Sept
Spencer, L. § (*t*) 1Sept
Dunk, J. W., *M.B.E.* § (*t*) 1Sept
Thomas, T. L. § (*t*) 1Sept
Mackie, G. M. § (*t*) 1Sept
Maynard, C. § (*t*) 1Sept
Spry, C. H. § (*t*) 1Sept
Hanglin, A. § (*t*) 1Sept
Lodge, W. § (*t*) 1Sept
Bond, T. E., *B.E.M.* § (*t* 1Sept
Mather, S. § (*t*) 1Sept
Jenkins, W. § (*t*) 1Sept
Henwood, F. W. § (*t*) 1Sept
Wall, F. § (*t*) 1Sept
Salter, E. § (*t*) 1Sept
Whitehead, W. W. ‡ (*t*) 1Sept
Barnes, H. § (*t*) 1Dec
Strong, H. P. (*t*) 1Dec
Craddock, W. G. § (*t*) 1Dec
Stringer, H. § (*t*) 1Dec.
Spearpoint, H. G. (*t*) 1Dec
††Hollingworth, R. (*t*) 1Dec

1942

Christmas, R. W. § (*t*) 1Mar
Day, M. D. ‡ (*t*) 1Mar
Buxton, H. (*t*) 1Mar
Crouch, E. W. T. (*t*) 1June
Rose, L. H. § (*t*) 1June
McDonald, E. H., *M.B.E.* § (*t*) 1June
Evans, F., *D.F.M.* § (*t*) 1June
Kerchey, F. § (*t*) 1June
Wicks, F., *M.B.E.* § (*t*) 1June
Mann, T. L. § (*t*) 1June
Nelson, T. V. § (*t*) 1June
Freemantle, F. C. § (*t*) 1June
Johnson, C. G. § (*t*) 1June
Green, J. C. § (*t*) 1June
Grennan, M. J. § (*t*) 1June
Morton, F. H. § (*t*) 1June
Stanway, H. § (*t*) 1June
Abraham, B. J. § (*t*) 1June
Sillitoe, E. A. § (*t*) 1June
Shimmons, A. J. § (*t*) 1June
Lewis, F. C. § (*t*) 1June
Clare, T. § (*t*) 1June
Kirby, F. C. H., *M.B.E.* § (*t*) 1June
Hughes, H. V., *M.B.E.*, *A.F.M.* § (*t*) 1June
Womersley, W. G. § (*t*) 1June
Gilder, B. E. § (*t*) 1June
Robinson, J. A. C. § (*t*) 1June
Witts, H. C. § (*t*) 1June

†† Qualified in A.I.D. Inspection Duties.

Flight Lieutenants

1927

Falkner, H. E. (*ret*) § 1July

1932

Simpson, F. (*ret*) § 18Jan

1939

Clark, C. J. 1Sept
Davies, G. J. 1Sept
Wale, N. W. 1Sept
Boston, F. 1Sept
Eveleigh-Smith, E. A. 1Sept
Roberts, H. W. 1Sept
Fletcher, A. A (*w*) 26Sept

1940

Morcom, H. G. (*w*) 16Feb
Gillespie, A. (*w*) 15Apr
Webb, H. ‡ (*w*) 24Apr
Herbert, S. ‡ (*w*) 24Apr
Prescott, A. ‡ (*w*) 24Apr
Moore, M. W. § 18May
Jackson, E. D. 18May
Woffenden, H. (*w*) 25May
Westhorpe, A. C. P. ‡ (*w*) 28July
Brooke, J. N. H. (*w*) 21Aug
Pope, C. A. § (*w*) 23Aug
Pollitt, T. U., *O.B.E.* § (*w*) 25Aug
Smith, D. B. ‡ (*w*) 3Sept
Edmunds, A. J. ‡ (*w*) 3Sept
Steadman, F. C. § (*w*) 15Sept
Meredith, A. C. ‡ (*w*) 19Sept
Lewis, H. J. (*w*) 20Sept
Lawrence, W. G. § (*w*) 10Oct
James, C. G. (*w*) 13Oct
Hyde, J. (*w*) 29Oct
Thomson, W. R. (*w*) 1Nov
Leary, E. S. § (*w*) 6Nov
McRae, C. J. F. § (*w*) 19Nov
King, A. H. § (*w*) 21Nov
Dingle, C. E. J. ¶ (*w*) 27Nov
Critchley, J. A. C. (*w*) 2Dec
Forster, R. H. B. (*w*) 10Dec
Craven, A. (*w*) 11Dec
Parry-Jones, J. (*w*) 15Dec
Pearson, R. C. § (*w*) 18Dec

1941

Spinks, W. P. § (*w*) 1Jan
Geddes, W. H. § (*w*) 1Jan
Vatcher, H., *M.B.E.* § (*w*) 1Jan
††Wells-Coates, W. W. (*w*) 17Jan
Cotterell, F. P. § (*w*) 19Jan
White, F. § (*w*) 28Jan
Collins, A. B. § (*w*) 15Feb
Jackson, L. A. (*w*) 24Feb
Paxman, F. N., *A.F.M.* § (*w*) 28Feb
Hearnden, S. E., *M.B.E.* § (*w*) 1Mar
Palmer, R. F. (*w*) 1Mar
Blake-Smith, C. (*w*) 1Mar
Kerr, A. S. § (*w*) 6Mar
Currall, G. H., *M.M.* (*w*) 8Mar
Gray, W. E. § (*w*) 9Mar
Walker, G. E. H. § (*w*) 9Mar
Muir, S. § (*w*) 9Mar
Turner, G. C. § (*w*) 9Mar
Howells, C. § (*w*) 9Mar
Wilson, R. E. § (*w*) 9Mar
Wyatt, A. E. § (*w*) 9Mar
Nash, J. § (*w*) 9Mar
Hills, F., *B.E.M.* § (*w*) 9Mar
James, W. J. § (*w*) 9Mar
Dawes, P. W. J. § (*w*) 9Mar
Gammack, D. J. § (*w*) 9Mar
Beattie, W. (*w*) 9Mar
Webster, C. ‡ (*w*) 15Mar
Jackson, R. J. B. § (*w*) 16Mar
Cole, G. G. § (*w*) 23Mar
Hill, E. J. G. § (*w*) 1Apr
Mills, W. L. § (*w*) 1Apr
Briggs, R. D. § (*w*) 3Apr
Tomblin, H. N. § (*w*) 6Apr
Baines, H. J. § (*w*) 6Apr
Barker, H. W. § (*w*) 6Apr
Blake, E. § (*w*) 6Apr
Keates, J. T. W. B. § (*w*) 6Apr
Drinkwater, T. § (*w*) 6Apr
Brown, J. E., *A.F.M.* § (*w*) 8Apr
Hayes, R. M. (*w*) 17Apr
††Christie, G. E. B. (*w*) 25Apr
Pryer, F. J. M. (*w*) 1May
Elvin, W. J. § (*w*) 12May
Harris, F. W. § (*w*) 12May
Rudd, W., *M.B.E.* § (*w*) 16May
Deane, L. A. W. ‡ 19May
Thwaites, H. J. (*w*) 17May
Summers, A. S. § (*w*) 1June
Warren, W. H. § (*w*) 1June
Easdown, W. A. § (*w*) 14June
Lang, W. B. § (*w*) 21June
Kelly, L. § (*w*) 26June

1941

O'Connor, L. P. § (*w*) 1July
Thompson, W. § (*w*) 1July
Thomas, G. W. J., *M.B.E.* § (*w*) 1July
Anderson, L. J. § (*w*) 1July
Drew, E. D. (*w*) 1July
Howard, C. F. § (*w*) 5July
Campbell, S. A. (*w*) 18July
Harrison, H. A. § (*w*) 21July
Hickey, J. A. § (*w*) 23July
Lucus, C. H. § (*w*) 1Aug
Vallis, P. S. V. § (*w*) 1Aug
Prigmore, G. § (*w*) 7Aug
Hudson, C. M. § (*w*) 9Aug
Miles, G. H. M. (*w*) 9Aug
Auys, L. H. C. § (*w*) 12Aug
Steele, W. § (*w*) 23Aug
Blundell, A. E. § (*w*) 25Aug
Warner, W. W. (*w*) 29Aug
Gladstone, J. H. § (*w*) 3Sept
Foreman, H. Z., *O.B.E.* § (*w*) 10Oct
McChesney, R. P. 11Oct
Hill, E. N. 10Nov

1942

Cadman, H. § (*w*) 12June
James, A. R., *M.B.E.* § (*w*) 12June
Armand, C. E. (*w*) 16June
Mooring, H. A. § (*w*) 18June
Longden, J. L. (*w*) 18June
Wigdortchik, L. S. (*w*) 18June

†† Qualified in A.I.D. Inspection duties.

Flying Officers

1939

Pearce, T. J. W. S. § 12June
Nicholls, R. § 12June
Taylor, E. R. J. § 12June
Perry, A. H. § 12June
Evenden, A. G. § 12June
Faulkner, J. W., *M.B.E.* § 12June
Pearce, F. H. § 12June
Beadle, E. T. § 12June
Haskell, A. J. § 12June
Robbins, A. S. § 12June
Dickinson, R. § 12June
Westwood, E. F. § 12June
Robertson, R. S., *B.E.M.* § 12June
Dracup, E. § 12June
Chedd, R. J., *M.S.M.* § 12June
Hancock, R. W. § 12June
Matthews, W. M. § 12June
Gribben, E. J. § 12June
Matthews, A. § 12June
Gardner, N., *D.F.M.* § 12June
Cains, P. J. § 12June
Clarke, E. G. § 12June
Dobbins, P. § 12June
Hards, J. B. § 12June
Stone, J. R. § 12June
Saunders, M. W. S. § 12June
Gentry, E. S. § 12June
Mills, F. G. § 12June
Basham, G. E., *M.B.E.* § 12June
Wright, L. T. § 12June
Bevis, P. C. § 12June
Cheesman, E. G. § 12June
Frost, W. J. § 12June
Baldwin, G. § 12June
Syzling, W. H. C., *M.B.E.* 12June
Collins, G. A. V., *M.B.E.* § 12June
Browne, S. F. § 12June
Ward, F. H. § 12June
Cockell, G. F., *M.B.E.* § 12June
††Crane, B., *A.F.M.* § 12June
Giles, C. F. § 12June
Burleigh, A. H. § 12June
Sawyer, W. W. T. § 12June
Booth, W. A. § 12June
Blake, H. G. § 12June
Scullard, L., *M.B.E.* § 12June
Reed, W. S., *B.E.M.* § 12June
Clark, A. R. § 12June
Goat, G. W. § 12June
Saddington, C. R. § 12June
Cave, A. F. § 12June
††Hammond, F. G., *A.F.M.* § 12June
Gallie, J., *O.B.E.* § 12June
Honey, P., *M.B.E.* § 12June
Horton, J. E., *M.B.E.* § 12June
Leicester, T. E. § 12June
Dixon, V. A. B. § 12June
Martin, E. H. J. § 12June
Green, A. W. 12June

1939

Bennett, J. A. § 12June
Garratt, G. R. M. 25Aug
Perring, H. ‡ 26Aug
Turner, H. R. ‡ 28Aug
Buxton, H. 1Sept
Barney, L. W. 1Sept
MacInerney, T. J. ‡ 2Sept
Davies, F. W. C. (*w*) 3Sept
McLennan, J. (*w*) 3Sept
Hyams, G. F., *D.F.C.* (*w*) 4Sept
Brookes-Carter, B. P. *D.F.C.* (*w*) 6Sept
Rackham, R. J. (*w*) 7Sept
Robertson, J. W. (*w*) 7Sept
Abel, A. G. (*w*) 7Sept
Brousson, R. H. C. (*w*) 7Sept
Isaac, A. C. T. (*w*) 9Sept
Wathes, J. W. (*w*) 12Sept
Beit, *Sir* Alfred L., *Bt.*, *M.P.* (*w*) 12Sept
Price, T. G. E. ‡ 25Sept
McDougall, A. I. A. ‡ 25Sept
Cowlrick, F. E. ‡ 25Sept
Lawrence, J. C. (*w*) 26Sept
Hucklebridge, E. C. (*w*) 28Sept
Herbert, S. ‡ 18Oct
Hunt, C. F. § 18Nov
Formby, M. L. 20Nov

1940

Munro, R. 9Feb
Rowland, S. W. § (*w*) 6Mar
Langmead, L. R. (*w*) 11Mar
Graham, S. H. § 14Mar
Shirley, J. A. § 14Mar
Rutland, C. N. § 14Mar
Bowles, S. G. § **P.** 14Mar
Richings, W. T. § 14Mar
Mann, J. § 14Mar
Casey, A. M. § 14Mar
Bell, A. A. § 14Mar
Tyndall, H. A. § 14Mar
Somers, G. M. § 14Mar
Spikins, F. § 14Mar
Sparks, L. A. § 14Mar
McKay, J. § **P.** 14Mar
Tucker, C. E. § 14Mar
Williams, J. A. § 14Mar
Cowdrey, G. R. § 14Mar
Herbert, W. H. § 14Mar
Partridge, F. A. § 14Mar
Rowe, F. H. H. § 14Mar
Bolton, F. H. § 14Mar
Freeman, J. G. § 14Mar
O'Neill, L. § 14Mar
Cutter, H. C. § 14Mar
Lee, H. § 14Mar
Pink, W. N. § 14Mar
Brown, P. § 14Mar
Elworthy, W. C. § 14Mar

1940

Hamilton, A. § 14Mar
Buckley, J. § 14Mar
Saunders, R. § 14Mar
Woodthorpe, R. C. § 14Mar
Holbourn, C. W., *M.B.E.* § 14Mar
Addis, T. H. § 14Mar
Briden, S. G. § 14Mar
Potter, D. G. § 14Mar
McIntosh, J. § 14Mar
Woods, H., *M.M.* § 14Mar
††Blair, I. R. § 14Mar
Judd, C. A. § 14Mar
Lapidge, W. S. F. § 14Mar
Tarlton, A. V., *M.M.* § 14Mar
Wilkinson, R. § 14Mar
Denne, C. A. § 14Mar
Moore, C. H. § 14Mar
Chitty, F. F. W. § **P.** 14Mar
Ling, J. § 14Mar
Kettley, J. R. § 14Mar
Rawlinson, J., *A.F.M.* § 14Mar
Howarth, J. W. § 14Mar
Ward, A. H., *A.F.M.* § 14Mar
Arthur, H. E. § 14Mar
Cockram, A. W. § 14Mar
Darrant, J. S. § 14Mar
George, L. § 14Mar
Saunders, R. L. St. G. § 14Mar
Chapman, I. § 14Mar
Wallace, W., *A.F.M.* § 14Mar
Newton, S. R. § 14Mar
Thompson, E. L. § 14Mar
Carter, B. W. § **P.** 14Mar
Cole, E. J. § 14Mar
Hughes, A. S., *M.B.E.* § 14Mar
Abbitts, R. N. § 14Mar
Williams, A. § **P.** 14Mar
Cronkshaw, C. H., *M.B.E.* § 14Mar
Wooberry, E. G. § 14Mar
Smith, W. § 14Mar
Bramley, F. B. § 14Mar
Field, S. J. § 14Mar
Clarke, H. § 14Mar
Watts, F. M. N. § 14Mar
Ellcock, T. W., *M.B.E.* § 14Mar
Davies, C. T., *M.B.E.* § 14Mar
Moncur, D. § 14Mar
Meech, H. S. H., *M.B.E.* § 14Mar
Newton, H. K., *M.B.E.* § 14Mar
Coleman, P. G., *M.B.E.* § 14Mar
††Cozens, G. W. J. § 14Mar
Murphy, A. H. F. § 14Mar
Lainson, L. H., *M.B.E.* § 14Mar
Bloodworth, R. L. § 14Mar
Hendley, W. J. § 14Mar
Sharman, W. L. § 14Mar
††Randall, K. B. J. § 14Mar
††Whiteley, F. G. § 14Mar
Williams, J., *M.B.E.* § 14Mar
Bidgood, F. A. § 14Mar
Tomkins, C., *A.F.M.* § 14Mar
Ward, A. C., *M.B.E.* § 14Mar
Oldland, F. J. D. § 14Mar

†† Qualified in A.I.D. Inspection Duties.

Flying Officers
—contd.

1940

Brock, H. W. § 14Mar
Seeley, G. H. § 14Mar
Foreman, A. E. § 14Mar
Guest, C. V. § 14Mar
Daulman, W. W. § 14Mar
Benney, C. E. § 14Mar
Miller, A. E. § 14Mar
Hodgson, A. § 14Mar
Jewell, J. § 14Mar
Pallant, H. § 14Mar
Hadley, R. J. V. § 14Mar
Watson, A. § 14Mar
Osborne, G. G. § 14Mar
Forward, I. § 14Mar
Hazel, F. H. R. § 14Mar
Willis, H. J. § 14Mar
Morris, G. S. § 14Mar
Edwards, D., *M.B.E.* § 14Mar
Chapman, F. A. J. § **P.** 14Mar
Stead, T. S. C. § 14Mar
Moody, H. W. § 14Mar
Tebb, G. W., *M.B.E.* § 14Mar
Loader, W. C. § 14Mar
Burnett, J. W. § 14Mar
Jarvis, V. C. § 14Mar
Jones, W. § 14Mar
Matthews, H. P., *B.E.M.* *M.B.E.* § 14Mar
Arnold, R. F. § 14Mar
Pape, F. M., *D.F.M.* § 14Mar
Thompson, H., *M.B.E.* § 14Mar
Henry, R. C. § 14Mar
Samuels, T. G., *M.B.E.* § 14Mar
Ménness, L. J. § 14Mar
Chambers, F. A. § 14Mar
Gordon, S. § 14Mar
Wickenden, S. § 14Mar
Seabrook, F. J. § 14Mar
Goodridge, J. W. § 14Mar
Gibbs, G. S. J., *M.B.E.* § 14Mar
Deacon, S. § 14Mar
Mumford, F. H. § 14Mar
Payne, C. § 14Mar
Carroll, J. J. § 14Mar
Pegg, L. S. § 14Mar
Jennings, L. F. § **P.** 14Mar
Langston, C. E., *M.B.E.* § 14Mar
Boon, A. T., *M.B.E.* § 14Mar
Scrutton, F. B., *M.B.E.* § 14Mar
Hancock, T. R. (*w*) 14Mar
Thomas, R. H. (*w*) 14Mar
Blackmore, H. F. (*w*) 15Mar
McNeil, P. D. (*w*) 18Mar
Monk, E. G. § 21Mar
Mitcham, L. C. § 21Mar
Newman, F. W. § **P.** 21Mar
Rowland, S. W. ‡ (*w*) 21Mar

1940

Castle, G. D. § 1Apr
Wilkinson, J. (*w*) **P.** 7May
Harper, W. S. § 9May
Lee, F., *D.F.M.* § 9May
Bircham, C. G. § 9May
Cole, A. E. G. § **P.** 9May
Bloye, R. S. § 9May
Austin, A. A. § 9May
Holmes, W. H. § 9May
Hibberd, E. V., *B.E.M.* § 9May
Walder, H. V. § 9May
Reid, H. G. M. § 9May
Robinson, L. § 9May
Lowe, F. § 9May
Tee, L. W., *M.B.E.* § 9May
Martin, A. T. § 9May
Walker, P. A. § 9May
How, A. W. D. § 9May
Middleton, W. R. § 9May
May, F. W. § 9May
Leedham, G. W. § 9May
Tonkin, F. J. § 9May
Collins, C. H. § 9May
Gommo, R. H. § 9May
Lockhead, D. G. § 9May
Hammock, G. H. § 9May
Barton, C. § 9May
Francis, E. A. § 9May
Read, C. S. § 9May
Boyes, W. H. § 9May
Goacher, H. G. § 9May
Jarvis, A. N. § 9May
Fraser, R. E. § 9May
Smalley, W. W. § 9May
Dow, J. I. § 9May
Pope, F. C. § 9May
Deverell, W. E. § 9May
Page, F. W., *M.B.E.* § 9May
Thomson, T. G. § 9May
Adams, G. § 9May
Daunt, W. A. § 9May
Dominy, W. C. § 9May
Howell, A. F. W. § 9May
Grant, B. R. § 9May
Harvey, C. § 9May
Farrow, F. S. § 9May
Mounsey, S. C. § 9May
Maton, A. A., *M.B.E.* § 9May
Wilson, H. § 9May
Pengelly, R. § 9May
Davis, J. § 9May
Ellis, H. R. § **P.** 9May
Lewis, H. H. B. § 9May
Walls, J. **P.** 9May
Hudson, H. G. (*w*) 19May
Mayes, F. G. **P.** 22May
Bailey, P. (*w*) 31May
Harle, E. (*w*) 1June
Sturrock, D. C. § 20June
Cook, H. F., *M.B.E.* § 3July
MacDonald, A. E. A. § **P.** 3July
Bates, W. G. § 5Aug
Edwards, A. W. § 8Aug
Shone, J. H. § **P.** 15Aug

1940

Hawkins, R. C. ¶ (*w*) 3Sept
Newman, C. D. ¶ (*w*) 3Sept
Nisbet, R. M. ¶ (*w*) 3Sept
Hindle, E. W. (*w*) 9Sept
Gray, D. D. (*w*) 19Sept
Bird, E. I. M. (*w*) 19Sept
Hughes, H. I. (*w*) 19Sept
Caldwell, W. K. (*w*) 19Sept
Bovey, N. W. B. (*w*) 19Sept
Armes, J. (*w*) 19Sept
Cutler, R. L. (*w*) 19Sept
Sacre, H. **P.** 19Sept
Caney, A. A. (*w*) 19Sept
Ward, A. E. W. (*w*) 22Sept
Evershed, F. C. T. (*w*) 22Sept
Love, P. P. (*w*) 26Sept
Payne, H. F. (*w*) 1Oct
Haggie, I. S. (*w*) 3Oct
Terry, N. H. (*w*) 3Oct
Norris, G. A. E. *w*) 5Oct
Wise, S. J. (*w*) 10Oct
Blundell, G. N. (*w*) 10Oct
Henderson, C. McC. (*w*) **P.** 12Oct
Coleman, W. D., *M.B.E.* § 21Oct
Walker, W. J. § **P.** 21Oct
Lloyd, G. J. § **P.** 21Oct
Roe, T. B. E. § 22Oct
Bentall, W. § **P.** 23Oct
Semple, J. K. McK. § **P.** 23Oct
Rickard, A. G. § **P.** 23Oct
Le Lacheur, R. E. (*w*) 23Oct
Burton, W. C. § **P.** 25Oct
Walster, W. § **P.** 25Oct
Jordan, S. H. § **P.** 25Oct
Gordon, W. L. (*w*) 26Oct
Dean, J. § **P.** 28Oct
Smith, D. § **P.** 29Oct
††Ball, V. I. C. A. § **P.** 29Oct
Darker, R. § **P.** 29Oct
Pugh, A. § **P.** 30Oct
††Cooper, H. W. § **P.** 30Oct
Miller, F. R. § **P.** 30Oct
Butcher, J. W. G. § **P.** 30Oct
Malone, J. T. § **P.** 31Oct
Dodds, G. W. § **P.** 31Oct
Stocker, G. A. § **P.** 31Oct
Gilbert, P. B. § **P.** 4Nov
Harman, H. T. § **P.** 6Nov
Wood, E. § **P.** 7Nov
Griffiths, J. W. (*w*) 7Nov
Dewhirst, H. § **P.** 11Nov
Bicknell, C. E. § (*w*) 14Nov
Biggs, H. W. § **P.** 15Nov
Bowen, E. V. § **P.** 15Nov
Aylen, H. G. § **P.** 20Nov
Baylis, D. C. (*w*) 20Nov
Cleaver, P. C. (*w*) 20Nov
Knevitt, H. J. (*w*) 20Nov
Norman, F. A., *M.B.E.* (*w*) 20Nov
Goldstone, G. J. § **P.** 21Nov
Sergeantson, R. W. (*w*) 21Nov
Lockhart, C. W. (*w*) 21Nov
Dunkley, B. E. § **P.** 21Nov

†† Qualified in A.I.D. Inspection Duties.

Flying Officers
—contd.

1940

††Pawson, W. V. § **P.** 22Nov
Richardson, P. G., *M.B.E.* (*w*) 23Nov
Whitwell, K. C. 23Nov
White, E. C. § **P.** 25Nov
Reynolds, W. (*w*) 25Nov
York-Bramble, A. E. C. (*w*) 26Nov
Hill, R. § 27Nov
Nicholson, S. V. **P.** 27Nov
Bagot, F. (*w*) 27Nov
Hiscocks, J. W. H. (*w*) 27Nov
Sweet, H. J. (*w*) 27Nov
Pickles, F. E. (*w*) 28Nov
Golovine, M. (*w*) 28Nov
Herriot, T. H., *M.B.E.*, *D.S.C.* (*w*) 30Nov
Nolder, L. J. § (*w*) 1Dec
Pope, H. H. W. (*w*) 1Dec
††Chapman, A. T. (*w*) 3Dec
Turner, F. S. § 4Dec
Ford, P. W. (*w*) 5Dec
Wuyts, G. W. E. M. (*w*) 6Dec
Brooks, J. A. (*w*) 6Dec
Futcher, G. W. (*w*) 7Dec
Sumner, J. D. (*w*) 11Dec
Greig, H. H. (*w*) 11Dec
Nicholson, C. P. L. (*w*) 11Dec
Bailley, S. B. (*w*) 12Dec
Romanis, R. D. § 13Dec
Wilson, W. § **P.** 14Dec
Buck, A. W. (*w*) 14Dec
Alexander, J. (*w*) 15Dec
Whitbourn, T. W. § **P.** 16Dec
Wynne-Owen, L. **P.** 16Dec
Singh, J. (*w*) 18Dec
Rolfe, C. E. § **P.** 20Dec
Whittaker, T. J. (*w*) 29Dec
Rowland, R. M. (*w*) 31Dec

1941

††Reade, H. G. § (*w*) 1Jan
Greenaway, W. F. § **P.** 5Jan
Symons, J. M. D. (*w*) 8Jan
Stocks, R. B. § **P.** 9Jan
Paterson, H. W. (*w*) 9Jan
Mair, W. A. (*w*) 9Jan
Arrow, A. L. § **P.** 9Jan
McDonald, J. D. § **P.** 10Jan
Martin, J. F. R. (*w*) 10Jan
Moore, C. G. (*w*) 10Jan
Cox, S. A. (*w*) 10Jan
McDonald, A. J. F. (*w*) 11Jan
Holmes, F., *D.S.M.* § **P.** 13Jan
Marshall, F. L. § **P.** 13Jan
Barrett, C. A. § **P.** 13Jan
Macdonald, I. A. (*w*) 13Jan
Miles, D. B. G., *M.B.E.* (*w*) 14Jan
Watson, G. L. (*w*) 16Jan
Wright, J. § (*w*) 17Jan
West, J. M. (*w*) 20Jan
Lewis, E. M. (*w*) 20Jan
Foster, W. H. (*w*) **P.** 22Jan
Dudgeon, F. G. T. (*w*) 23Jan
Samson, E. H. M. (*w*) 23Jan
Woods, A. G. § **P.** 24Jan

1941

Taylor, L. § **P.** 24Jan
Richardson, G. S. 25Jan
Fowler, L. J. (*w*) 25Jan
Richards, H. E. G. (*w*) 25Jan
Woodwark, G. A. (*w*) 27Jan
Bird, G. § **P.** 28Jan
Karslake, H. (*w*) 29Jan
Robertson, E. O. (*w*) 31Jan
Fox, C. J. § (*w*) 1Feb
Welch, L. § (*w*) 1Feb
Roberts, E., *M.B.E.* § (*w*) 1Feb
McLaren, A. A. § (*w*) 1Feb
Harding, R. A. § (*w*) 1Feb
Bullus, T. F. (*w*) 1Feb
Woodmass, J. T. (*w*) 1Feb
Cox, E. A. § (*w*) 6Feb
Steele, J. S. (*w*) 8Feb
Flynn, J. B. (*w*) 9Feb
Baker, A. (*w*) 10Feb
Tee, J. (*w*) **P.** 11Feb
Jones, D. H. (*w*) 14Feb
Whiting, E. D. (*w*) 18Feb
Wilkins, F. W. § 22Feb
Becker, W. A. (*w*) 22Feb
Rowbotham, A. § **P.** 25Feb
Forgham, R. § **P.** 25Feb
Smith, F. J., *M.M.* § **P.** 25Feb
Dingwall, H. G., *A.F.M.* § (*w*) 1Mar
Scrivener, W. R. § 1Mar
Dexter, G. (*w*) 1Mar
Thorogood, C. H. § **P.** 3Mar
Fry, H. C. § **P.** 3Mar
Portlock, J. G. § (*w*) 5Mar
Prior, A. § (*w*) 6Mar
McCormick, K. R. § **P.** 7Mar
Smith, R. § **P.** 7Mar
Pierce, A. J. G. § **P.** 7Mar
Hearl, E. § (*w*) 8Mar
Barber, W. MacP. (*w*) 8Mar
Shippobotham, H. P., *A.F.M.* § **P.** 10Mar
Langmead, L. R. (*w*) 11Mar
Blayney, J. F. § **P.** 13Mar
Hancock, T. R. (*w*) 14Mar
Thomas, R. H. (*w*) 14Mar
Weager, W. L. § (*w*) **P.** 15Mar
Hulks, E. § **P.** 17Mar
Smeed, B. A. S. § **P.** 17Mar
Coppin, H. J., *A.F.M.* § **P.** 22Mar
Banks, F. § **P.** 22Mar
Osmond, E. V. § **P.** 24Mar
Marshal, C. R. **P.** 29Mar
Hardman, J. C. (*w*) **P.** 30Mar
Lane, S. W., *M.B.E.* § (*w*) 1Apr
Mills, G. D. § (*w*) 1Apr
Wiggins, D. M. (*w*) 1Apr
Pitkethly, T. E. (*w*) 5Apr
Payne, J. S. § **P.** 9Apr
Crouch, E. T., *M.B.E.* § **P.** 9Apr
Knight, T. § **P.** 9Apr
Low, J. T. L. § **P.** 9Apr
Carslake, J. E. § **P.** 12Apr
Turner-Cain, G. (*w*) 12Apr
Munden, J. E. § **P.** 15Apr
Acland, S. J. D. (*w*) 18Apr
Lyall, R. A. (*w*) 20Apr
Coombes, J. C. (*w*) 22Apr
White, J. W. § (*w*) 25Apr
Bradley, J. A. (*w*) 27Apr

1941

Skelton, J. C. (*w*) 28Apr
Sharpe, A. W. (*w*) 28Apr
Blacklock, G. P., *D.F.C.*, *D.F.M.* (*w*) 29Apr
Jones, E. C., *M.B.E.* § **P.** 29Apr
Jarvis, H. McG. § **P.** 30Apr
Humphreys, N. D. § (*w*) 1May
McArdle, A. § (*w*) 1May
Wyborn, G. F. § **P.** 1May
Praill, E. J., *M.B.E.* § (*w*) 1May
King, S. F. § 1May
McNama, M. G. § (*w*) 1May
Elmy, A. C. (*w*) 1May
Welch, P. H. (*w*) 1May
Gifford, S. (*w*) 1May
Plumbridge, H. G. § **P.** 2May
Dalziel, J. G. **P.** 6May
Hemmant, W. A. *w.s.* (*w*) 7May
Thomson, A. (*w*) 7May
Mundy, H. (*w*) 8May
Wilson, L. D. § (*w*) 9May
Brewer, H. S. § **P.** 13May
Major, K. G. § (*w*) 13May
Watkins, H. A. P. § (*w*) 14May
Caswell, A. W. § (*w*) 15May
Sutton, R. W. § (*w*) 15May
Kerswell, W. § (*w*) 15May
Hogan, A. W. § (*w*) **P.** 15May
Westgate, W. H., *M.B.E.* § (*w*) 15May
Parrish, W. E. § (*w*) 15May
Murphy, J. D. § (*w*) 15May
Searles, R. W. § (*w*) 15May
Shaw, W. E. § (*w*) 15May
Stammers, C. V., *M.B.E.* § (*w*) 15May
Blum, J. E. de M. § (*w*) 15May
Lindley, A. W. § (*w*) 15May
Hughes, T. § (*w*) 15May
Saffery, J. H. C. § **P.** 15May
Brown, W. J. § (*w*) 15May
Searle, S. W. § (*w*) **P.** 15May
Weager, W. L. § (*w*) 15May
Quartermaine, R. F. § (*w*) 16May
Laws, T. R. § (*w*) **P.** 16May
Renwick, W. J. § (*w*) **P.** 16May
Healey, F. § (*w*) **P.** 16May
Browne, W. D. § (*w*) **P.** 16May
Bryan, R. B. § (*w*) **P.** 16May
Leech, L. G. § (*w*) 16May
Blake, A. S., *A.F.M.* § (*w*) 16May
Butcher, E. R. § (*w*) 16May
Tillman, A. W. § (*w*) **P.** 16May
Tucker, H. R. § (*w*) 16May
Crosby, H. § (*w*) **P.** 16May
Mitchell, S. F. § (*w*) **P.** 16May
O'Hanlon, G. L., *M.B.E.* § (*w*) 16May
Lane, J. R. C. § (*w*) **P.** 16May
Meagor, S. J. § (*w*) **P.** 16May
Grundy, D. H. § (*w*) **P.** 16May
Harrison, D. A. § (*w*) 16May
Robinson, H. § (*w*) **P.** 16May
Woolley, F. C. § (*w*) 16May
Hall, W. A. H. § (*w*) **P.** 16May
Cumbers, W. R. § (*w*) 16May
Evans, W. G. § (*w*) **P.** 16May
Dunlop, A. E. § (*w*) **P.** 16May
Gaite, H. D. § (*w*) 16May

†† Qualified in A.I.D. Inspection Duties.

Flying Officers
—contd.

1941

Gittins, V. A., *M.B.E.* § (*w*) P. 16May
Prew, R. A. § (*w*) 16May
Brown, A. W. S. § (*w*) P. 16May
Allen, R. H. § (*w*) P. 16May
Aldridge, C. § (*w*) P. 16May
Ingram, A. T. § (*w*) P. 16May
Andrews, E. J. § (*w*) P. 16May
Hawker, R. E. V. § (*w*) P. 16May
Symington, G. A. § (*w*) P. 16May
Kerslake, G. S. W. § (*w*) P. 16May
Caesar, R. E. § (*w*) 16May
Miles, E. T. N. § (*w*) P. 16May
Starling, W. C. J., *B.E.M.* § (*w*) 16May
Smithson, D. K. § (*w*) 16May
Lucy, R. F., *B.E.M.* § (*w*) 16May
Veasey, F. M. § (*w*) 16May
Spencer, S. § (*w*) 16May
Penwarn, R. E. § (*w*) 16May
King, A. G. W. § (*w*) 16May
Abercromby, E. G., *w.s.* (*w*) 25May
Chambers, J. A. § P. 26May
Carter, W. A. § P. 26May
Malin, W. J. § P. 26May
Richardson, W. T. § P. 27May
Wyatt, J. G. B. § (*w*) 28May
Wilson, M. W. § P. 29May
Simms, W. M. § (*w*) 1June
Roe, T. B. E. § (*w*) 1June
Wells, H. D. (*w*) 1June
Dalton, F. § P. 3June
Dolphin, S. W. § P. 3June
White, E. H. § P. 3June
Stewart, A. D. (*w*) 3June
Thorp, S. C. (*w*) 3June
French, W. E. (*w*) 7June
McGinn, J. B., *M.B.E.* § P. 12June
McCabe, E. T. § (*w*) 13June
Robertson, G. M. (*w*) 13June
Carr, A. S. (*w*) 13June
Poore, R. D. (*w*) 14June
Corkett, J. F. L. (*w*) 14June
Pearce, A. P. (*w*) 14June
Cook, L. (*w*) 14June
Broadbent, S. (*w*) 14June
Western, J. L. (*w*) 14June
Law, J. N. C. (*w*) 14June
Macleod, R. G. (*w*) 15June
Weeks, N. G. H. § (*w*) 20June
Davies, R. H. (*w*) 21June
Royston, H. (*w*) 22June
Howard, C. J. § P. 23June
Townson, S. E. § P. 24June
Stowell, H. F. § (*w*) 24June
Tanner, R. D. C. § P. 24June
Crowell, P. L. (*w*) 24June

1941

Chettle, P. M. (*w*) 24June
Croisdale, C. F. (*w*) 24June
Fell, C. S. (*w*) 24June
Jackson, E. G. (*w*) 24June
Lynall, A. H. (*w*) 24June
Pipe, J. E. (*w*) 24June
Robson, T. R. (*w*) 24June
Brooks, T. H. § P. 24June
Hanson, T. H. § P. 26June
Barratt, L. W. H. § P. 26June
Walker, H. M. § 26June
Spicer, R. C. § (*w*) 26June
Landon, E. A. R. (*w*) 26June
Francis, C. J. § P. 28June
Barker, W. (*w*) 29June
Shute, C. H. (*w*) 29June
Lewis-Jones, D. (*w*) 29June
Barty, H. C. (*w*) 29June
Uphill, J. (*w*) 29June
Hart, H. J. (*w*) 29June
Owen, G. J. (*w*) 29June
Scott, H. W. (*w*) 29June
McNeil, P. D. (*w*) 29June
Gibbins, I. D. H. (*w*) 30June
Brown, F. § P. 30June
Duhy, G. A. P. § (*w*) 1July
Pring-Rowe, M. F. (*w*) 1July
Arthur, J. M. § (*w*) 3July
Reed, J. § (*w*) 3July
Main, J. T. § (*w*) 3July
Sully, W. E., *A.F.M.* § (*w*) 3July
Mitchell, C. E. § (*w*) 3July
Howarth, W. (*w*) 3July
Bowen, J. A. T. § (*w*) 4July
Barker, P. R. M. (*w*) 7July
Rance, F. R. (*w*) 7July
Elwell, J. E. S. (*w*) 7July
Rixham, O. § P. 8July
Riley, R. § P. 8July
Coleman, H. J. § P. 10July
Palmer, D. C. (*w*) 15July
Crooke, D. B. (*w*) 19July
Osler, M. J. (*w*) 19July
Robertson, L. R. (*w*) 20July
Clarkson, A. S. § P. 22July
Dyer, E. § P. 22July
Stallebrass, R. (*w*) 22July
Muggridge, E. J. (*w*) 24July
Elston, J. F. (*w*) 24July
Harrison, W. A. § (*w*) 25July
Pelling, R. H. H. § (*w*) 25July
Tucker, H. R. § (*w*) 25July
Guy, C. R. (*w*) 25July
Pooley, A. H. (*w*) 25July
Cummins, T. W. (*w*) 25July
Blythman, H. C. B. (*w*) 25July
Dale, A. W. (*w*) 25July
Eatherly, W. G. (*w*) 25July
Marshall, A. O. (*w*) 25July
Williams, C. J. (*w*) 25July
Strouvelle, P. F. (*w*) 27July
Law, G. (*w*) 27July
Sullivan, J. B. C. § P. 28July
Dismore, R. A. V. (*w*) 28July

1941

Rodd, F. A. § P. 29July
Davies, L. S. (*w*) 29July
Evans, H. C. § (*w*) 1Aug
Davis, H. F. § (*w*) 1Aug
Morgan, L. § (*w*) P. 1Aug
Bradley, T. § (*w*) 1Aug
Davis, N. G. N. (*w*) 1Aug
Pennant-Rea, P. A. (*S. Rhodesian A.F.*) 1Aug
Wass, G. H. (*w*) 2Aug
Sanderson, R. W. (*w*) 2Aug
McGloon, W. F. (*w*) 2Aug
Thomas, W. A. H. (*w*) 3Aug
Steer, J. H. § (*w*) 3Aug
Lucas, A. M. (*w*) 4Aug
Bunn, H. R. (*w*) 5Aug
Etheredge, G. H. § P. 5Aug
††Rutledge, J. G. § P. 5Aug
Cunniffe, W. (*w*) 5Aug
Clack, S. H. § P. 6Aug
Gould, C. L. § (*w*) 7Aug
Evans, H. V. W. § (*w*) 7Aug
Ingram, G. S. § (*w*) 7Aug
Keeble, E. A. § P. 7Aug
Wood, S. J. (*w*) 7Aug
Beauchamp, G. H. (*w*) 7Aug
Stovin, T. H. (*w*) 8Aug
Goodridge, W. § (*w*) 9Aug
Bayliss, L. J. G. § P. 9Aug
Hudspith, H. F. (*w*) 9Aug
Orchard, W. H. § (*w*) 9Aug
Sturt, W. § P. 9Aug
Tilt, E. A. § (*w*) 11Aug
Armistead, E. (*w*) 11Aug
Thorpe, W. A. (*w*) 13Aug
Humphrey, B. V. § P. 13Aug
Maine, R. (*w*) 14Aug
Dick-Larkham, R. (*w*) 14Aug
Jeffreys, C. H. (*w*) 14Aug
Davies, J. H. (*w*) 14Aug
Kington, C. N. (*w*) 14Aug
Richardson, R. R. (*w*) 14Aug
Garland, J. C. (*w*) 14Aug
Barton, R. E. E. (*w*) 14Aug
Ewens, V. C. (*w*) 15Aug
Riley, R. N. P. (*w*) 16Aug
Aldwinckle, A. J. M. (*w*) 17Aug
Griffith, G. W. S. (*w*) 18Aug
Florence, F. § P. 19Aug
Greig, I. B. (*w*) 20Aug
Fischeles, E. G. (*w*) 20Aug
Bailey, P. (*w*) 20Aug
Gush, P. N. H. (*w*) 20Aug
Smith, T. S. (*w*) 20Aug
Webb, W. A. (*w*) 20Aug
Greenhow, R. B. (*w*) 20Aug
Richardson, J. B. § (*w*) 22Aug
Floyd, P. § P. 23Aug
Hart, W. H. § P. 23Aug
Mattingly, N. R. E. § P. 23Aug
Paine, J. A. § P. 25Aug
Addison, J. (*w*) 26Aug
Donnelly, I. A. F. (*w*) 29Aug
Carden, E. M. (*w*) 30Aug
Gregg, W. P. (*w*) 30Aug

†† Qualified in A.I.D. Inspection Duties.

Flying Officers
—contd.

1941

Bosworth, G. G. (*w*) 31Aug
Symonds, E. B. § (*w*) **P.** 1Sept
Clarke, W. L. (*w*) 2Sept
Proctor, W. A. (*w*) 2Sept
Usher, C. V. G. § (*w*) 5Sept
Faulkner, H. § (*w*) 9Sept
Harland, R. E. W. (*w*) 13Sept
(*w*) 13Sept
Sewell, J. H. § (*w*) 16Sept
Mandviwalla, M. R. (*w*) 17Sept
Archibald, J. (*w*) 17Sept
Jackson, T. H. (*w*) 17Sept
††Davies, E. A., *Jnr.* (*w*) 17Sept
Radley, W. A. (*w*) 17Sept
Druce, H. A. (*w*) 17Sept
Flint, A. E. (*w*) 17Sept
Gibb, R. P. (*w*) 17Sept
Hawes, S. H. (*w*) 17Sept
††Wallis, J. (*w*) 17Sept
Williams, A. N. (*w*) 17Sept
Barber, J. E. § (*w*) 18Sept
Batchelor, W. B. (*w*) 19Sept
Fairbairn, D. F. (*w*) 27Sept
Seeley, F. § (*w*) 1Oct
Brown, G. T. § (*w*) 1Oct
Roy, R. A. § (*w*) **P** 1Oct
Banks, F. § (*w*) **P.** 1Oct
Meredith, G. V. § (*w*) **P.** 1Oct
Danes, R. E. W. § (*w*) 1Oct
Hagen, H. § **P.** 1Oct
Wood, R. T. § (*w*) **P.** 1Oct
Harvey, J. § (*w*) **P.** 1Oct
Boyle, J. M. (*w*) **P.** 1Oct
Wormell, B. G. T. § **P.** 1Oct
McIntyre, M. § (*w*) **P.** 1Oct
Longstaff, C. § (*w*) **P.** 1Oct
Poulton, J. K. § (*w*) **P.** 1Oct
Deakin, C. A. § (*w*) **P.** 1Oct
Locke, H. T. F. § (*w*) **P.** 1Oct
Winter, H. W. F. § (*w*) **P.** 1Oct
Lloyd, S. G. (*w*) 1Oct
Emmerson, T. (*w*) 2Oct
Gardiner, P. C. (*w*) 2Oct
Bennett, F. N. B. (*w*) 2Oct
Saunders, P. S. (*w*) 2Oct
Croshaw, I. (*w*) 2Oct
Crowther, E. R. (*w*) 2Oct
Bevan, W. N. S. (*w*) 2Oct
Chadwick, B. G. (*w*) 2Oct
Troup, C. (*w*) 2Oct
Maw, J. K. (*w*) 7Oct
Kyle, T. F. § (*w*) 11Oct
Hay, A. A. § (*w*) 16Oct
Sumner, R. A. C. (*w*) 17Oct
Veale, P. McK. (*w*) 17Oct
McNally, C. H. R. § (*w*) 21Oct
Keast, T. H. L. § (*w*) 22Oct
King, L. E. § (*w*) 22Oct
Bath, E. D. § (*w*) 22Oct
Baker, C. W. R. § (*w*) 23Oct
Heppell, P. A. § (*w*) 23Oct
Byram, H. E. (*w*) 23Oct
Blissett, E. C. § (*w*) 24Oct

1941

Adamson, C. J. § (*w*) 24Oct
Beaumont, J. F. § (*w*) 24Oct
Dunlop, W. R. § (*w*) 25Oct
Dring, H. B., *M.B.E.* § (*w*) 25Oct
Bacon, D. H. (*w*) 25Oct
Hester, H. H. C. § (*w*) 28Oct
Rochester, S. H. (*w*) 28Oct
Bado, F. J. (*w*) 28Oct
Jarboe, P. N. (*w*) 28Oct
Anderson, D. M. (*w*) 28Oct
Barton, J. F. K. (*w*) 28Oct
Collins, R. A. (*w*) 28Oct
Edwards, C. K. (*w*) 28Oct
Bradley, F. C. (*w*) 28Oct
Elworthy, F. D. (*w*) 28Oct
Hewat, H. A. (*w*) 28Oct
Holm, N. H. (*w*) 28Oct
Macqueen, J. A. (*w*) 28Oct
Stevenson, R. E. (*w*) 28Oct
Whiteley, R. I. (*w*) 28Oct
Wood, C. H. (*w*) 28Oct
Coast, W. H. § **P.** 30Oct
Gibson, P. O. § (*w*) 30Oct
Foulkes, R. (*w*) 30Oct
Wood, A. § (*w*) 31Oct
Graham, A. G. (*w*) 31Oct
Dean, W. B. § (*w*) 1Nov
Sindell, P. J. (*w*) **P.** 1Nov
Pattenden, S. P. § **P.** 1Nov
Holdsworth, S. § (*w*) 3Nov
Fallace, C. T. § (*w*) 3Nov
Sammels, H. L. § (*w*) 5Nov
Steel, W. C. § (*w*) 6Nov
G.C. Douglas, R. E. § (*w*) 7Nov
George, A. J. § (*w*) 7Nov
Sims, H. H. § (*w*) 7Nov
Ayre, A. G. § (*w*) 7Nov
Marsh, F. H. § (*w*) 7Nov
Dean, H. P. E. § (*w*) 8Nov
McLean, D. § (*w*) 8Nov
O'Brien, J. L. § (*w*) 8Nov
Stanley, A. G. § (*w*) 8Nov
Kerr, A. C. § (*w*) 12Nov
Partridge, E. J. § (*w*) 13Nov
Crimmin, C. W. § (*w*) 13Nov
Foster, R. A. § (*w*) 15Nov
McCreeth, A. C. § (*w*) 15Nov
Johnson, E., *G.M.* § (*w*) 15Nov
Bowen, E. V. § (*w*) 15Nov
Woof, E. R. § **P.** 17Nov
Lofthouse, T. S. (*w*) 18Nov
Kennedy, H. F. § (*w*) 19Nov
Burrell, E. S. § (*w*) 19Nov
Peake, W. R. § (*w*) 19Nov
Rettig, H. A. W., *M.B.E.* § (*w*) 19Nov
Gilmore, B. G. G. § (*w*) 22Nov
Courtney, R. Y. (*w*) 22Nov
Blackmore, H. F. (*w*) 24Nov
Evans, H. J. (*w*) 24Nov
Nottage, J. A. (*w*) 24Nov
Dyson, N. K., *M.B.E.* (*w*) 24Nov
Goodacre, C. L. (*w*) 24Nov
Holman, J. F. (*w*) 24Nov
Randell, P. G. (*w*) 24Nov
Wellings, C. E. (*w*) 24Nov
Heazlewood, C. R. (*w*) 24Nov
Temple, T. W. J. (*w*) 24Nov
Waters, H. B. E. (*w*) 24Nov

1941

Hyde, J. K. (*w*) 24Nov
Jones, G. C. T. (*w*) 24Nov
Maufe, M. H. (*w*) 24Nov
May, C. H. (*w*) 24Nov
Piercy, R. (*w*) 24Nov
Rattray, J. M. (*w*) 24Nov
West, A. F. F. (*w*) 24Nov
Wilcox, L. E. (*w*) 24Nov
David, J. I. I. (*w*) 24Nov
Mills, T. C. (*w*) 24Nov
Salmon, E. P. (*w*) 24Nov
Smith, K. M. (*w*) 24Nov
Cashmore, D. M. (*w*) 24Nov
Dixon, A. P. (*w*) 24Nov
Williams, O. M. (*w*) 24Nov
Allison, P. R. (*w*) 24Nov
Markham, P. de L. (*w*) 24Nov
Woodcock, M. T. (*w*) 24Nov
Shaw, G. S. (*w*) 24Nov
Hutchinson, B. R. (*w*) 24Nov
Knight, P. G. G. (*w*) 24Nov
Morison, R. T. (*w*) 24Nov
Stoneman, J. B., *B.E.M.* § (*w*) 25Nov
Andrews, L. T. A. (*w*) 25Nov
Gardam, W. W. (*w*) 25Nov
Midmer, K. R. (*w*) 25Nov
Sandeford, F. J. (*w*) 25Nov
Scott, C. G. L. (*w*) 25Nov
Boswell, W. M. (*w*) 25Nov
Haile, F. (*w*) 25Nov
Langley, H. M. (*w*) 25Nov
Adcock, H. (*w*) 25Nov
Battersby, F. G. (*w*) 25Nov
Boydell, C. J. (*w*) 25Nov
Howgrave-Graham, A. S. (*w*) 25Nov
Shawcross, A. T. (*w*) 25Nov
Sloan, J. L. (*w*) 25Nov
Tydeman, G. C. S. (*w*) 25Nov
Pope, C. R. E. (*w*) 25Nov
Keefe, J. W. (*w*) 25Nov
Major, P. R. (*w*) 25Nov
Porter, R. K. (*w*) 25Nov
Brook, H. (*w*) 25Nov
Wells, E. J. (*w*) 25Nov
Alexander, E. S. § (*w*) 26Nov
Nunn, P. W. § (*w*) 26Nov
Hyde, O. L. (*w*) 1Dec
Paterson, A. § (*w*) 4Dec
Stowe, F. H. 6Dec
Hall, L. J. § (*w*) 8Dec
Hatchard, E. J. C. (*w*) 8Dec
Ford, S. J. W. § (*w*) 11Dec
Howard, H. E. § (*w*) 11Dec
Otter, V. C. § (*w*) 11Dec
Littlejohn, J. R. W. (*w*) 13Dec
Stewart, A. § (*w*) 14Dec
Penney, L. C. N. § (*w*) 15Dec
Mitchell, J. R. § **P.** 15Dec
Sexton, C. H § (*w*) 17Dec
Barrass, R. C. § (*w*) 17Dec
Wilson, W. F. § **P.** 17Dec
Kemsley, J. A. (*w*) 18Dec
Clowes, A. E. § (*w*) 19Dec
Porter, J. R. § (*w*) 19Dec
Saunders, W. R. § (*w*) 19Dec
Turner, N. W. § (*w*) 20Dec
Cratchley, L. J. § (*w*) 20Dec
Stocks, G. (*w*) 20Dec
Bourne, A. (*w*) 21Dec

†† Qualified in A.I.D. Inspection Duties.

Flying Officers
—contd.

1941

Leaning, R. W. (*w*) 21Dec
Marshall, N. D. (*w*) 21Dec
Lush, G. R. W. (*w*) 21Dec
Moore, H. R. (*w*) 21Dec
Brown, J. A. C. (*w*) 21Dec
Clerke, R. W. G. (*w*) 21Dec
Gibson, W. H. (*w*) 21Dec
Giles, B. C. N. 21Dec
Heath, H. E. F. (*w*) 21Dec
Himing, G. E. (*w*) 21Dec
Husband, V. R. (*w*) 21Dec
Manning, G. O. (*w*) 21Dec
Parry, S. A. (*w*) 21Dec
Reveley, P. T. A. (*w*) 21Dec
Skelton, J. C. (*w*) 21Dec
Spencer, B. R. (*w*) 21Dec
Stead, H. V. (*w*) 21Dec
Swain, H. (*w*) 21Dec
Bradshaw, W. G. (*w*) 21Dec
Driver, S. G. (*w*) 21Dec
Coe, D. S. (*w*) 21Dec
Croxford, K. H. (*w*) 21Dec
Ellis, F. (*w*) 21Dec
Hasted-Davis, L. A. (*w*) 21Dec
Strange, H. G. (*w*) 21Dec
Rosam, T. H. (*w*) 21Dec
Howe, A. B. (*w*) 21Dec
Manby, N. (*w*) 22Dec
Couzens, C. § (*w*) 24Dec
Paton, H. A. § (*w*) 25Dec
Watts, E. J. § (*w*) 25Dec
Alkin, R. T. § (*w*) 26Dec
Anderson, E. D. § (*w*) 26Dec
Dunn, G. W. M. (*w*) 27Dec
Bennett, H. V. § (*w*) 29Dec

1942

Guy, R. W. § (*w*) **P.** 1Jan
Lobley, C. § (*w*) 1Jan
Norris, L. C. § **P.** 1Jan
Vaughan-Edmonds, T. § (*w*) 3Jan
Hussey, S. F. G. § (*w*) 9Jan
Salvesen, R. E. (*w*) 9Jan
Burbidge, J. L. (*w*) 12Jan
Brown, E. C. (*w*) 12Jan
Donovan, K. H. (*w*) 12Jan
Wertheim, J. M. (*w*) 12Jan
Abbott, R. A. (*w*) 12Jan
Andrews, J. M. (*w*) 12Jan
Hartley, B. (*w*) 12Jan
Jane, R. H. (*w*) 12Jan
Knight, A. D. (*w*) 12Jan
Newsom, H. F. C. (*w*) 12Jan

1942

Sankey, B. R. (*w*) 12Jan
Turner, B. H. (*w*) 12Jan
Wainwright, G. C. (*w*) 12Jan
Watson, N. S. (*w*) 12Jan
Blackall, T. E. (*w*) 12Jan
Bridge, G. (*w*) 12Jan
Hermiston, M. (*w*) 12Jan
Lutwyche, J. L. (*w*) 12Jan
Mildner, R. C. (*w*) 12Jan
Evans, J. A. (*w*) 12Jan
Miles, R. E. (*w*) 12Jan
Morrell, P. (*w*) 12Jan
Sands, W. E. (*w*) 12Jan
Andrews, J. W. A. (*w*) 12Jan
Cumberbirch, A. (*w*) 12Jan
Levy, P. R. (*w*) 12Jan
Lord, F. E. (*w*) 12Jan
Nash, P. (*w*) 12Jan
Maclaren, B. D. F. (*w*) 12Jan
Macdonald, D. R. (*w*) 13Jan
Pidler, H. D. § **P.** 14Jan
Mitton, B. G. (*w*) 15Jan
Ritchings, I. M. § (*w*) 20Jan
Alderson, R. J. § (*w*) 21Jan
Smith, A. G. (*w*) 21Jan
Reynolds, H. E. (*w*) 21Jan
††Cockburn-Mercer, W. C. (*w*) 21Jan
††Killeen, T. E. St. J. (*w*) 21Jan
††Clucas, W. H. (*w*) 21Jan
††Frye, E. V. (*w*) 21Jan
††Llewellin-Jenkins, C. T. (*w*) 21Jan
Bray, W. R. § (*w*) 24Jan
Morris, F. W. § (*w*) 24Jan
Sykes, L. C. § (*w*) 25Jan
Surgeoner, D. R. R. H. (*w*) 26Jan
Dunn, T. V. (*w*) 26Jan
Adam, C. R. (*w*) 26Jan
Cosserat, E. C. (*w*) 26Jan
Banister, A. (*w*) 26Jan
Boyett, H. W. (*w*) 26Jan
Day, V. W. G. (*w*) 26Jan
Dykes, W. V. (*w*) 26Jan
Freeborn, L., *M.B.E.* (*w*) 26Jan
Hulks, H. A. (*w*) 26Jan
Saunders, S. S. 26Jan
Naylor, J. F. H. (*w*) 26Jan
Baker, C. A. (*w*) 26Jan
Strang, G. B. (*w*) 26Jan
Hartshorne, J. P. H. (*w*) 26Jan
Thompson, C. W. G. § **P.** 27Jan
Nixon, B. L. (*w*) 27Jan
Batt, K. F. § (*w*) 31Jan
Robson, G. § (*w*) 31Jan
Thein, M. T. (*w*) 31Jan
Goodsell, G. § (*w*) 1Feb
Cox, W. H. § (*w*) 1Feb
Gibbs, D. E. § (*w*) 1Feb
Pearn, G. J. § (*w*) 1Feb
Rebbeck, D. J. N. § (*w*) **P.** 1Feb
Mills, R. W. C. (*w*) 1Feb
Hatfield, A. F. R. (*w*) 4Feb
Toone, F. G. § (*w*) 6Feb
Harris, A. F. § (*w*) 6Feb

1942

Wareham, H. A. § (*w*) 7Feb
Bull, H. H. (*w*) 12Feb
Birchenough, H. P. (*w*) 12Feb
Carter, F. R. (*w*) 12Feb
Gemo, N. A. § (*w*) 15Feb
Davies, S. J. § (*w*) 17Feb
Barber, R. F. J. § (*w*) 21Feb
Williams, R. § (*w*) 21Feb
Harper, W. § **P.** 21Feb
Endean, H. W. (*w*) 22Feb
Roberts, H. J. § (*w*) 24Feb
Baddiley, F. O. (*w*) 24Feb
Lankshear, W. A. W. (*w*) 24Feb
Kirkby, G. S. § (*w*) **P.** 1Mar
Johns, E. § (*w*) **P.** 1Mar
Sparks, H. G. § (*w*) **P.** 1Mar
Moxey, R. V. § (*w*) **P.** 1Mar
Amos, D. J. (*w*) 2Mar
Evans, C. (*w*) 2Mar
Hitchings, K. (*w*) 2Mar
North, *The Hon.* C. E. (*w*) 2Mar
Tiffen, G. M. (*w*) 2Mar
Bennett, R. O. (*w*) 2Mar
McLeod, D. (*w*) 2Mar
Radge, T. A. (*w*) 2Mar
Ratcliffe, E. W. (*w*) 2Mar
Cotton, S. J. (*w*) 2Mar
Day, J. H. (*w*) 2Mar
James, D. K. (*w*) 2Mar
Schofield, M. R. A. (*w*) 2Mar
Alsop, A. G. (*w*) 2Mar
Bratt, R. R. A. (*w*) 2Mar
Brooks, E. F. (*w*) 2Mar
Budd, H. J. (*w*) 2Mar
Colbran, S. V. (*w*) 2Mar
Glover, C. C. (*w*) 2Mar
Kenchington, L. L. (*w*) 2Mar
May, J. P. (*w*) 2Mar
Richards, I. W. (*w*) 2Mar
Roberts, N. (*w*) 2Mar
Weston, G. B. (*w*) 2Mar
Miller, C. H. (*w*) 2Mar
Bax, D. C. (*w*) 2Mar
Beatty, P. J. (*w*) 2Mar
Doubleday, N. C. (*w*) 2Mar
Griffen, T. D. (*w*) 2Mar
Maitland, D. S. (*w*) 2Mar
Welsh, J. S. (*w*) 2Mar
Carr, R. (*w*) 2Mar
Cole, R. T. (*w*) 2Mar
Cook, R. R. T. (*w*) 2Mar
Dowson, J. M. P. (*w*) 2Mar
Gravill, K. M. (*w*) 2Mar
Lillicrap, G. C. (*w*) 2Mar
Riley, R. (*w*) 2Mar
Brown, R. S. § (*w*) 3Mar
Luke, F. D. § (*w*) 3Mar
Brandon, E. J. § (*w*) 3Mar
Payne, F. L. § (*w*) 4Mar
Cracknell, J. A. (*w*) 7Mar
Hall, P. S. § (*w*) 10Mar
King, H. S. § (*w*) 15Mar
Poynor, W. B. § (*w*) **P.** 15Mar

††Qualified in A.I.D. Inspection Duties.

Flying Officers
—contd.

1942

Clampitt, C. H. J. § (*w*) **P.** 15Mar
Niblett, F. G. C. § (*w*) **P.** 15Mar
Parker, W. § **P.** 15Mar
Pearson, H. J. § (*w*) **P.** 15Mar
Thompson, A.F. § (*w*) **P.** 15Mar
Royce, V. J. § (*w*) 17Mar
Jones, B. V. O. (*w*) 17Mar
Green, W. J. § (*w*) 24Mar
Hulls, T. H. (*w*) 26Mar
Gibson, W. J. K. (*w*) 26Mar
Johnston, W. D. (*w*) 26Mar
Lezard, C. V. (*w*) 26Mar
McDonald, S. D. (*w*) 26Mar
Miles, H. (*w*) 26Mar
Pavillard, E. V. S. (*w*) 26Mar
Pickering, C. G. (*w*) 26Mar
Widdas, H. F. (*w*) 26Mar
Wood, O. D. (*w*) 26Mar
Burgis, J. B. V. (*w*) 26Mar
Coombe, I. C. R. (*w*) 26Mar
Fry, F. S. (*w*) 26Mar
Harber, H. (*w*) 26Mar
††Muller, P. P. (*w*) 26Mar
Soper, J. (*w*) 26Mar
Dewhurst, R. (*w*) 28Mar
Marriott, W. R. J. § (*w*) 28Mar
Cumming, R. (*w*) 28Mar
Pratt, H. E. A. § (*w*) 1Apr
Boulton, R. H., *M.B.E.* § (*w*) **P.** 1Apr
Holmes, T. J. § **P.** 1Apr
Bates, C. W. § (*w*) 9Apr
Bax, E. J. § (*w*) 9Apr
Ockenden, E. F. § (*w*) 10Apr
Tinsley, M. U. § (*w*) 10Apr
Adamson, C. C. H. (*w*) 12Apr
Graddage, A. E. § **P.** 21Apr
Barker, H. J. (*w*) 21Apr
Christopher, J. M. (*w*) 21Apr
Dickinson, D. R. H. (*w*) 21Apr
Fay, F. S. (*w*) 21Apr
Fisher, W. D. (*w*) 21Apr
Frame-Thompson, T. (*w*) 21Apr
Hays, H. S. (*w*) 21Apr
Hurtley, D. G. (*w*) 21Apr
Kent, W. C. L. (*w*) 21Apr
Lankester, A. G. (*w*) 21Apr
Baker, F. A. (*w*) 21Apr
Collacott, R. A. (*w*) 21Apr
Hamilton, W. J. (*w*) 21Apr

1942

Marsh, P. J. (*w*) 21Apr
††Milburn, C. W. (*w*) 21Apr
Willis, K. B. (*w*) 21Apr
Bailey, W. (*w*) 21Apr
Gardner, R. E. F. (*w*) 21Apr
Mcelwain, J. D. de S. (*w*) 21Apr
Mellor, F. (*w*) 21Apr
Pannell, F. N. (*w*) 21Apr
Russell, J. G. (*w*) 21Apr
Tingley, T. J. (*w*) 21Apr
Withnell, J. A. J. R. L. (*w*) 21Apr
Bennell, B. M. U. (*w*) 21Apr
Chinia, H. A. (*w*) 21Apr
Clark, J. B. (*w*) 21Apr
Mason, J. S. (*w*) 21Apr
Maclachlan, W. S. H. (*w*) 21Apr
Petheram, D. C. (*w*) 21Apr
Thompson, O. N. (*w*) 21Apr
Helmy, S. (*w*) 21Apr
Saunders, D. J. (*w*) 22Apr
Camm, W. H. K. (*w*) 23Apr
Cooper, F. C. (*w*) 23Apr
Jewell, W. H. (*w*) 23Apr
Lawrence, C. W. (*w*) 23Apr
Maddox, F. H. (*w*) 23Apr
Morgans, B. H. (*w*) 23Apr
Nock, J. L. (*w*) 21Apr
Williams, H. H. (*w*) 23Apr
Wootton, P. (*w*) 23Apr
Abbott, M. W. N. (*w*) 23Apr
††Davis, A. C., *M.B.E.* (*w*) 23Apr
Sahni, I. J. (*w*) 23Apr
Wright, O. H. (*w*) 23Apr
Pearson, S. F. (*w*) 23Apr
Cracknell, R. M. (*w*) 23Apr
Marshall, F. (*w*) 23Apr
Mackay, W. G. (*w*) 23Apr
Tegner, H. S. (*w*) 23Apr
West, J. W. (*w*) 23Apr
Hamilton, E. S. (*w*) 23Apr
Stephenson, J. E. (*w*) 23Apr
Seward, F. B. (*w*) 23Apr
Saywell, G. A. G. (*w*) 24Apr
Morgan, F.W. (*w*) 25Apr
Bennett, J. D. (*w*) 26Apr
Aitken, P. B. (*w*) 26Apr
Wright, S. G. § (*w*) **P.** 1May
Evans, J. L. T. (*w*) **P.** 7May
Harvey-George, E. H. (*w*) 7May
Petre, W. G. G. (*w*) 7May
Guha, D. (*w*) 7May
Simpson, W. F. (*w*) 7May

1942

Wilson, J. B. (*w*) 7May
Gough, G. H. B. (*w*) 7May
Stuart, G. S. (*w*) 7May
Sharp, S. H. (*w*) 7May
Slatter, C. W. (*w*) 14May
Young, A. A. (*w*) 15May
Oakes, C. W. (*w*) 18May
Henderson, D. J. T. (*w*) 23May
Clift, A. E. § (*w*) 31May
Easthope, J. A. (*w*) 9June
Laver, R. H. (*w*) 9June
Millard, D. W. (*w*) 9June
Read, F. H. E. (*w*) 9June
Wingfield, G. G. (*w*) 9June
Jay, L. S. (*w*) 9June
Ginn, R. J. (*w*) 9June
Arklay, J. T. (*w*) 9June
Gilutz, Y. (*w*) 9June
Armitage, A. (*w*) 9June
Quiggin, F. W. (*w*) 9June
Wallwork, C. M. G. (*w*) 9June
Bayley, V. H. (*w*) 9June
Gay, A. F. (*w*) 9June
††Harriman, J. F. (*w*) 9June
Wright, A. H. (*w*) 9June
Margary, A. R. (*w*) 9June
Collin, R. F. D. (*w*) 9June
Healey, J. (*w*) 12June
Mason, G. E. (*w*) 10July

†† Qualified in A.I.D. Inspection Duties.

Pilot Officers

1939

Jones, A. J.		3Sept
Pringle, J. E.	P.	22Nov

1940

Strange, N. H.	P.	15Jan
Lipsey, M. J.	P.	16Jan
Bone, G. W.	P.	31Jan
Warren, J. F.	P.	20Feb
Evans, H. O.	P.	25Feb
Jobling, G. C.		7Mar
Holman, J. F.	P.	11May
Elmy, A. C. §	P.	16May
Fuller, C. H. §	P.	16May
Bentley, H. §	P.	16May
Piercy, R.	P.	25May
Hancock, L. W.	P.	21June
Knight, A. D.	P.	21June
Flanigan, F. W. A. §	P.	1July
Donovan, K. H.	P.	5July
Reason, S. J.	P.	2Aug
Wilson, F. R.	P.	9Aug
Dunlop, J. R. R.	P.	16Aug
Watkins, R. B. §	P.	30Aug
††Budgett, F. J. B.	P.	30Aug
Kolb, H. S.	P.	30Aug
Marsh, E. H.	P.	16Sept
Griffith, G. W. S.	P.	20Sept
Old, A. A.	P.	20Sept
Vander Willigen, T. A.	P.	20Sept
Wainer, B. C.	P.	1Oct
Billington, J. R.	P.	4Oct
Ginn, R. J.	P.	11Oct
Arnold, A. L.	P.	18Oct
Martin, C. W. §	P.	21Oct
Smith, J. H.	P.	25Oct
Groves, C. A. §	P.	28Oct
Seed, F. G.	P.	28Oct
Soady, W. J. §	P.	1Nov
Penney, L. C. N. §	P.	1Nov
Coe, H. F. J.	P.	15Nov
Daniel, L. A.	P.	15Nov
Williams, J. M. §	P.	22Nov
Crone, A. D.	P.	22Nov
Robinson, F. D.	P.	22Nov
Gordon, R. O.	P.	24Nov
Shore, C. B. §	P.	25Nov
Thompson, H. J.	P.	6Dec
Bayly, C.	P.	6Dec
Henry, F. D. C.	P.	6Dec
Baker, J. J.	P.	7Dec
Harris, A. R.	P.	7Dec
Haker, J.	P.	13Dec
Thomas, W. G.	P.	13Dec
Williams, S. S. §	P.	19Dec
Hobson, A. J.	P.	27Dec
Paul, P. S.	P.	27Dec

1941

Cox, P. M. §	P.	3Jan
Crook, R. C.	P.	3Jan
Murray, A. §	P.	4Jan
Rawes, J.		10Jan
Tweedie, J. F.		10Jan

1941

Buyers, J. S.	P.	10Jan
Hornsby, M. C.	P.	10Jan
Langdale, J. M.	P.	10Jan
MacGregor, P. S.	P.	10Jan
Thomson, A. J.	P.	10Jan
Nance, C. T.	P.	10Jan
Sparham, G. A.	P.	10Jan
Clements, W. C. §	P.	13Jan
Schilt, R. A.	P.	24Jan
Zielony, A.	P.	24Jan
Stanworth, K. P.	P.	31Jan
Taunt, D. A.	P.	31Jan
Geoghegan, M. S.	P.	31Jan
Hodder, C. A. §	P.	3Feb
Clements, H.	P.	7Feb
Jackson, J. W.	P.	7Feb
Trigg, C. F.	P.	7Feb
Lightbody, H. S.	P.	7Feb
Weeks, D. L.	P.	9Feb
Crisp, G. A. S. §	P.	10Feb
Porter, A. H. §	P.	20Feb
Harrop, E. A. §	P.	24Feb
Duck, H. L. §		3Mar
Robinson, R. J. §		3Mar
Wootton, A. W. §		3Mar
Green, T. §	P.	3Mar
Walter, R. §	P.	3Mar
Free, H. R. §	P.	7Mar
Hartup, G. H. §	P.	7Mar
Bhardwaj, V. N.	P.	7Mar
Wilson-Hodgkinson, R.	P.	7Mar
Walters, F. J., *M.B.E.* §		10Mar
Yates, T. A. §		10Mar
Hubbard, L. F. §	P.	22Mar
Davies, T. L. §	P.	22Mar
Maccallum, R. J. §	P.	28Mar
Russell, S. M. §	P.	28Mar
Bellingham, L. §	P.	29Mar
Brennan, W. C. §	P.	9Apr
Springett, F. B. §	P.	9Apr
Potter, J. E. §	P.	9Apr
Bessey, C. L. §	P.	10Apr
Marven, S. C. §	P.	12Apr
Lennox, G. §	P.	15Apr
Badley, F. A. §	P.	24Apr
King, H. H., *B.E.M.* §	P.	29Apr
Allen, C. D.	P.	2May
Smith, T. C.	P.	2May
Cornish, W. W., *M.B.E.* §		8May
Hunn, M. G. §	P.	9May
Harris, F. A. §	P.	9May
Raspison, L. G. §	P.	9May
Scholes, W. J. §	P.	9May
Williams, E. S. §	P.	9May
Wright, P. C. §	P.	9May
Lodge, A. H. §	P.	9May
Worthy, E. F. C.	P.	9May
Nicholls, J. A. §	P.	9May
Austen, B. D. F.	P.	9May
Parry, N. R.	P.	9May
Harpum, R. A., *B.E.M.* §	P.	13May
Bendall, W. R. §	P.	14May
Edmonds, R. J. §	P.	15May
Legg, H. T. §	P.	15May
Bonnett, S. §	P.	17May
Coward, H. J. W. §	P.	20May
Lambert, G. H. §	P.	20May

1941

Gallacher, T. §	P.	26May
Adams, A. D. §	P.	26May
Archer, J. A. §	P.	26May
King, A. S. §	P.	26May
Vitty, T. E. §	P.	26May
Harrison, A. M. §	P.	29May
Bolt, F. T. §	P.	1June
Burtenshaw, G. E. §	P.	3June
Standen, A. A. §	P.	6June
Meadows, H. T. §	P.	10June
Barratt-Atkin, H. §	P.	10June
Dunlop, W. T. §	P.	12June
Ward, A. E. §	P.	12June
Dimmer, F. H. §	P.	14June
Fitzmaurice, J. R. §	P.	17June
Lang, C. H. §	P.	17June
O'Connell, F. J. §	P.	17June
Turner, J. W. §	P.	17June
Wakeham, W. T. §	P.	17June
Mansfield, S. F. §	P.	20June
Ventham, E. N. §	P.	20June
Cox, J. I.	P.	23June
Cook, F. J. E. §	P.	24June
Pearson, G. A. §	P.	24June
Rogers, J. T. §	P.	24June
Russell, R. H. §	P.	24June
Watts, H. J. §	P.	24June
Tomlinson, A. C.	P.	24June
Harrington, W. T. §	P.	30June
Walker, F., *M.B.E.* §	P.	30June
Wood, J. E. §	P.	30June
Watson, J. §	P.	1July
Munro, D. W. §	P.	1July
McKelvey, J. W. §	P.	1July
Bicheno, E. V. §	P.	4July
Hurlston, A. J. §	P.	4July
Webster, R. C. §	P.	10July
Bergin, B. R. §	P.	10July
Hay, L. R. §	P.	11July
Chart, A. V. R. N. §		11July
Grant, W. S. J. §	P.	11July
Nash, D. S. §	P.	12July
Crosbie, R. C. §	P.	13July
Amor, A. F. §	P.	14July
††Helbren, I. J. §	P.	21July
Emery, E. W. C. §	P.	23July
Chapman, W. G. §	P.	28July
Whitmore, L. A. §	P.	1Aug
Couzens, H. F. J. §	P.	2Aug
Moore, H. S. §	P.	2Aug
Payne, R. N. §	P.	2Aug
Topps, V. §	P.	2Aug
Medd, G. §	P.	2Aug
Jenkins, L. M. §	P.	2Aug
Ellery, D. G. §	P.	2Aug
Loftus, E. B. §	P.	2Aug
Salter, H. B. §	P.	2Aug
Frost, D. J. C. §	P.	2Aug
Wells, R. N. §	P.	2Aug
Webber, A. C. C. §	P.	2Aug
Coole, A. M. §	P.	2Aug
McArthy, A. §	P.	2Aug
Preston, P. J. §	P.	2Aug
Lendrem, J. L. §	P.	2Aug
Williams, S. §	P.	2Aug
Swinbourn, E. E. §	P.	2Aug
Maule, E. H. §	P.	2Aug
Andrews, H. E.	P.	2Aug
Mantell, A. E.	P.	2Aug
Dermott, C. T.	P.	2Aug

†† Qualified in A.I.D. Inspection Duties.

Pilot Officers
—contd.

1941

Holden, W. P. 2Aug
Sheppard, C. W. § P. 3Aug
Martin, L. H. § P. 4Aug
Guiseley, W. G. H. H. § P 4Aug
Hailstone, H. J. R. § P. 5Aug
Moxey, R. V. § P. 5Aug
Walker, L. W. N. § P. 5Aug
Norkett, A. W. J. § P. 5Aug
Skingsley, A. W. § P. 6Aug
Peters, S. J. § P. 7Aug
Bannon, A. § P. 7Aug
Percival, L. W., *M.B.E.* § P. 11Aug
Spillard, C. F. § P. 12Aug
Buckmaster, A. G. P. 15Aug
Baseley, J. § P. 15Aug
Fordham, R. C. § P. 18Aug
Mackenzie, A. D. § P. 19Aug
Furlong, A. § P. 19Aug
Johnson, E. D. § P. 21Aug
Croft, F. W. § P. 21Aug
Buckley, F. H. § P. 22Aug
Roissetter, A. A. § P. 22Aug
Castle, C. E. § P. 22Aug
Thorell, A. § P. 22Aug
Pritchard, T. A. M. § P. 22Aug
Wake, C. F. § P. 22Aug
Tidey, V. A. § P. 23Aug
Southgate, R. W. § P. 26Aug
Jones, G. E. § P. 27Aug
Cocks, A. J. § P. 27Aug
Tyrer, R. F. § P. 28Aug
Hoile, J. E. G. § P. 28Aug
Parker, J. F. § P. 29Aug
O'Brien, N. G. § P. 30Aug
Edwards, L. S. § P. 2Sept
Taylor, S. G. § P. 4Sept
Williams, V. S. P. 4Sept
Griffiths, H. § P. 5Sept
McComish, P. J. § P. 5Sept
Chatfield, I. L. S. § P. 5Sept
Clinch, D. S. § P. 5Sept
Roe, E. C. § P. 5Sept
††Hope, A. H. § P. 5Sept
Martin, S. F. W. § P. 6Sept
Pugh, H. L. § P. 6Sept
Bush, W. M. P. 6Sept
Lee, N. R. C. § P. 6Sept
French, F. § P. 6Sept
Nightingale, R. H. § P. 6Sept
Pattison, C. § P. 6Sept
Duckworth, R. § P. 6Sept
Kempster, R. § P. 6Sept
Griffiths, R. B. § P. 6Sept
Pryer, J. P. § P. 6Sept
Fletcher, C. W. § P. 6Sept
Gordon, H. J. § P. 6Sept
Horsham, H. H. § P. 6Sept
Milborn, W. F. § P. 6Sept
Logan, D. J. C. § P. 6Sept
Youings, A. W. § P. 6Sept
Pickard, J. § P. 6Sept
Sanders, H. G. § P. 8Sept
Pritchard, E. C. § P. 9Sept
Wharton, T. § P. 10Sept

1941

Cornhill, M. M. § P. 9Sept
Bell, W. K. § P. 11Sept
Jones, R. F. § P. 11Sept
Tickle, J. W. H. § P. 11Sept
Simpson, W. H. § P. 12Sept
Baker, A. L. § P. 12Sept
Fisher, K. D. § P. 12Sept
Gunn, A. E. § P. 12Sept
Royce, J. § P. 12Sept
Elliott, L. C. § P. 12Sept
Griffiths, T. § P. 12Sept
Sills, R. J. § P. 12Sept
Porter, L. R. § P. 13Sept
Clennett, A. G. § P. 15Sept
Sherwood, P. J. P. 15Sept
Baxter, C. A. § P. 15Sept
Farrow, F. E. P. § P. 16Sept
Boalch, C. J. § P. 16Sept
Crook, H. A. § P. 16Sept
Lamey, P. § P. 16Sept
Reubens, L. G. § P. 16Sept
Townley, H. § P. 17Sept
Cockwell, C H. § P. 19Sept
Jenkins, G. W. § P. 19Sept
Cook, E. J. § P. 20Sept
Smith, T. S. C. § P. 21Sept
Watts, W. R. § P. 21Sept
White, C. T. § P. 22Sept
Beck, B. § P. 22Sept
Gwyther, N. A. § P. 23Sept
Noon, L. C. § P. 23Sept
Macmahon, P. § P. 23Sept
Moon, H. J. § P. 24Sept
Sim, N. § P. 24Sept
Harman, F. R. § P. 24Sept
Hughes, W. E. P. 25Sept
Maceachern, S. D. A. § P. 25Sept
Carnell, G. F., *A.F.M.* § P. 25Sept
Farries, N. C. § P. 25Sept
Cahill, C. E. § P. 26Sept
Coveney, G. H. § P. 26Sept
Houghton, F. A. § P. 26Sept
Langley, C. D. § P. 26Sept
Smithson, T. § P. 26Sept
Hilton, F. P. § P. 27Sept
Brown, W. C. § P. 29Sept
Heathcote, E. § P. 30Sept
Firth, A. § P. 2Oct
Brentnall, A. S. § P. 2Oct
Wiltshire, W. H. § P. 3Oct
Price, G. W. § P. 3Oct
Brown, W. C. T. § P. 3Oct
Mickels, G. T. § P. 3Oct
Rose, W. R. § P. 3Oct
Mills, J. H. § P. 3Oct
††Brown, E. L. § P. 4Oct
Herring, K. § P. 4Oct
Kingdom, W. W. J. § P. 4Oct
Hatter, S. J. § P. 4Oct
Ellender, S. G. P. § P. 4Oct
Fry, F. J. A. § P. 6Oct
Dixon, W. § P. 7Oct
Liquorish, A. W. § P. 7Oct
O'Shea, J. V. § P. 7Oct
Ratcliffe, J. F. § P. 7Oct
Pritchard, F. W. § P. 7Oct
Whitfield, A. C. § P. 7Oct

1941

††Waterhouse, A. G. § P. 8Oct
Drew, E. F. P. 9Oct
Sheppard, J. A. § P. 9Oct
Spicer, F. H. § P. 10Oct
Dawes, C. A. T. § P. 10Oct
Diaper, J. W. § P. 10Oct
Petch, F. L. § P. 10Oct
Cassell, J. § P. 10Oct
Nichol, P. T. R. § P. 10Oct
Faulkner, E. C. H. § P. 10Oct
Ballard, L. § P. 10Oct
Chown, J. S. § P. 10Oct
Wootton, L. F. S. § P. 10Oct
Turner, J. R. § P. 10Oct
Booth, T. A. V. § P. 11Oct
Paddock, G. R. P. 12Oct
Jane, A. H. § P. 13Oct
Bridger, W. G. § P. 14Oct
Higgins, W. § P. 15Oct
Sanderson, C. H. § P. 15Oct
Garvock, G. § P. 17Oct
Billinger, C. H. W. § P. 17Oct
Flannery, B. § P. 20Oct
Fraser, S. E. § P. 21Oct
Grant, D. R. § P. 21Oct
Dunkley, A. G. H. § P. 21Oct
Balmain, A. D. § P. 22Oct
Boxall, J. E. S. § P. 22Oct
Chapman, R. G. § P. 22Oct
Paterson, A. M. § P. 22Oct
Bright, J. L. § P. 22Oct
Gaire, F. A. B. § P. 22Oct
Spurway, K. C. § P. 22Oct
Manocha, R. C. P. 22Oct
Blakeney, J. E. P. 22Oct
Allen, C. D. P. 22Oct
Bullen, S. G. P. 22Oct
Lendon, S. G. P. 22Oct
Staniland, G. M. P. 22Oct
Stockwell, A. G. P. 22Oct
Young, P. H. P. 22Oct
Grainger, S. G. § P. 24Oct
Winfield, H. J. § P. 24Oct
Pankhurst, L. M. § P. 25Oct
Cobbold, C. H. § P. 25Oct
Adams, B. § P. 27Oct
Harris, J. § P. 27Oct
Madders, M. § P. 27Oct
Radley, N. § P. 28Oct
Weaver, A. M. § P. 29Oct
Adams, C. A. § P. 29Oct
White, T. G. P. 29Oct
Scilley, H. G. A. § P. 30Oct
Bartlett, R. J. § P. 30Oct
Minors, J. W. § P. 31Oct
††Gibson, W. § P. 1Nov
Blagden, F. J. A. § P. 1Nov
Goodrich, D. C. § P. 2Nov
Willey, R. J. C. P. 2Nov
Devonald, W. E. § P. 4Nov
Rees, I. H. § P. 4Nov
Hobbs, V. G. § P. 7Nov
Davey, N. J. § P. 7Nov
Lines, A. S. A. § P. 7Nov
Bailey, S. W. § P. 7Nov
Hutchings, R. H. § P. 10Nov
Morgan-Bellinger, D. de M. § P. 10Nov
Smith, G. § P. 10Nov
Crossby, J. C. § P. 10Nov

†† Qualified in A.I.D. Inspection Duties.

Pilot Officers
—contd.

1941

Wallis, G. § P. 10Nov
Crowe, J. L. W. § P. 13Nov
Sear, W. J. § P. 14Nov
Kay, C. A. P. 14Nov
Storey, R. § P. 14Nov
Tulip, T. E. § P. 14Nov
Cramp, F. A. E. § P. 14Nov
Randall, F. G. B. P. 14Nov
Owen, W. R., *M.B.E.* § P. 14Nov
Allardyce, W. J. § P. 14Nov
Whitbread, G. W. § P. 14Nov
Masterman, E. § P. 14Nov
Pierce, G. § P. 14Nov
Buchanan, P. § P. 14Nov
Soper, G. F. § P. 14Nov
Beaumont, N. § P. 14Nov
Ellis, H. S. § P. 14Nov
Langley, G. E. § P. 14Nov
Murden, A. H. P. 14Nov
Naylor, L. B. § P. 14Nov
Whipp, R. H. § P. 14Nov
Collins, W. E. § P. 14Nov
Hudson, B. J. § P. 14Nov
Lee, J. E. § P. 14Nov
Tuff, G. C. § P. 14Nov
Philbrick, G. E. § P. 14Nov
Luck, F. W. E. § P. 14Nov
Morfill, E. R. § P. 14Nov
Sollis, A. G. § P. 14Nov
Rumford, H. G. § P. 14Nov
Timms, R. W. § P. 14Nov
Jupp, A. T. P. 14Nov
Ord. K. P. 14Nov
Jackson, R. G. P. 14Nov
Grubb, A. F. § P. 16Nov
Cooper, G. D. § P. 18Nov
Logan, A. G. § P. 18Nov
Westaway, L. G. § P. 18Nov
Strover, R. E. G. § P. 19Nov
Carey-Browton, W. § P. 21Nov
Schulkins, L. W. § P. 22Nov
Austin, E. W. S. § P. 24Nov
Christmas, H. G., *B.E.M.* § P. 25Nov
Ravenhill, B. § P. 25Nov
Fentum, S. A. § P. 25Nov
Simpson, J. H. § P. 26Nov
Brown, H. C. P. 27Nov
Hinton, J. F. P. 28Nov
Waller, F. S. § P. 29Nov
Rouse, K. A. § P. 29Nov
Waitt, A. H. § P. 29Nov
Ogle, G. L. § P. 30Nov
Dale, T. P. 30Nov
Murray, A. J. § P. 1Dec
Palmer, R. J. § P. 1Dec
Greene, W. A. § P. 2Dec
Bailey, T. W. A. § P. 2Dec
Collins, G. E. § P. 2Dec
Ousley, W. T. § P. 2Dec
Titmuss, H. § P. 2Dec
Peters, L. J. § P. 2Dec
Dowling, C. S. § P. 2Dec
Evans, H. L. § P. 2Dec
Penton-Voak, E. J. § P. 3Dec

1941

Hamilton, N. A. W. § P. 4Dec
Ross, C. S. § P. 4Dec
Abbott, F. G. § P. 5Dec
Freebody, E. E. W. § P. 5Dec
Hull, G. H. § P. 6Dec
Pope, C. O. § P. 8Dec
Woods, S. J. § P. 8Dec
Stubbings, G. F. § P. 10Dec
Gill, E. W. § P. 11Dec
Taylor, A. E. § P. 11Dec
Wyatt, H. § P. 11Dec
Boardman, A. R. § P. 11Dec
Loder, C. H. § P. 11Dec
Bolland, C. J. E. § P. 14Dec
Caryer, D. P. § P. 15Dee
Penney, D. W. E. § P. 15Dec
Butterfield, E. C. § P. 15Dec
Terry, E. R. § P. 16Dec
Thompson, L. H. § P. 16Dec
Sammels, A. J. H. § P. 16Dec
Compton, T. H. § P. 17Dec
Strevens, A. C. § P. 17Dec
Barnes, F. G. § P. 17Dec
Sealey, E. § P. 18Dec
††Bingham, A. B. § P. 19Dec
Marchant, J. R. § P. 19Dec
Paice, F. R. § P. 20Dec
Ogle, R. § P. 20Dec
White, C. G. § P. 20Dec
Dobbie, W. S. § P. 20Dec
Roles, S. C. L. § P. 21Dec
Williams, D. R. P. 22Dec
Edwards, W. § P. 22Dec
Richards, I. J. § P. 24Dec
Milway, E. P. T. § P. 25Dec
Verney, N. W. § P. 25Dec
Howard, R. § P. 28Dec
Beales, H. G. § P. 29Dec
Davis, R. W. § P. 29Dec
Laurie-Walker, S. P. 29Dec
Brown, P. K. P. 29Dec
Brampton, N. A. P. 29Dec
Farish, H. G. P. 29Dec
Pringle, C. N. S. P. 29Dec
Piercy, B. P. 29Dec
Smith, T. C. P. 29Dec
Benson, N. D. P. 29Dec
Cresswell, J. S. P. 29Dec
Oliver, H. W. P. 29Dec
Turner, K. W. P. 29Dec
Pierson, H. E. P. 29Dec
Donovan, F. E. P. 29Dec
Hellon, W. H. P. 29Dec
Hallas, P. S. 29Dec
Kemper, M. J. I. P. 29Dec
Caudle, J. M. § P. 31Dec
McCall, P. W. S. § P. 31Dec
Notman, D. S. § P. 31Dec
White, V. G. B. § P. 31Dec
Fearnside, A. § P. 31Dec
Baillie, A. W. § P. 31Dec
Coward, J. G. § P. 31Dec
††Nuthall, L. R. § P. 31Dec
Jones, E. T. F. § P. 31Dec
Cowles, S. E. § P. 31Dec
Shawyer, A. C. § P. 31Dec
Bradley, J. O. § P. 31Dec
Harman, A. S. § P. 31Dec

1941

Matthews, G. C. § P. 31Dec
Thomas, G. H. § P. 31Dec
Maggs, N. E. C. § P. 31Dec
Tinker, D. J. § P. 31Dec
††Copland, H. S. § P. 31Dec
Shepherd, C. R. § P. 31Dec
Darroch, A. G. § P. 31Dec
Matthews, S. C. § P. 31Dec
Wilson, R. § P. 31Dec
Wood, C. E. § P. 31Dec
Brown, B. § P. 31Dec
Turner, G. C. § P. 31Dec
Shermon, C. § P. 31Dec
Webster, E. H. § P. 31Dec
Boalch, F. R. § P. 31Dec
Fripp, W. G. J. P. 31Dec
Ellison, W. G. P. 31Dec
Shone, H. J. C. P. 31Dec
Waller, D. C. F. P. 31Dec
Edney, H. R. P. 31Dec

1942

Noel, H. L. § P. 3Jan
Longstaff, J. R. M. § P. 3Jan
Gordon, J. G. § P. 5Jan
Drake, H. § P. 5Jan
Smith, R. E. § P. 8Jan
Viveash, J. F. § P. 8Jan
Beaton, R. G. § P. 8Jan
Jackson, P. G. S. § P. 8Jan
Wood, C. V. F. § P. 8Jan
Penniall, G. E. § P. 9Jan
Webb, G. T. M. § P. 9Jan
Boyle, J. A. P. § P. 9Jan
Harvey, J. § P. 9Jan
Stevens, J. E. § P. 9Jan
Pratt, T. E. § P. 9Jan
O'Connell, R. J. § P. 9Jan
Stott, G. § P. 9Jan
Morgans, W. R. § P. 9Jan
Relton, S. § P. 9Jan
Chiswell, S. C. V. § P. 9Jan
Hilliard, D. E. § P. 9Jan
Latter, E. C. § P. 9Jan
Allard, S. § P. 9Jan
Spackman, W. G. F. § P. 9Jan
Gibbs, F. § P. 9Jan
Bowman, R. P. 9Jan
Langford, B. L. P. 9Jan
Aldis, H. G. P. 9Jan
Brown, A. W. G. P. 9Jan
Brooker, H. C. § P. 10Jan
Foden, G. T. § P. 10Jan
Hadley, J. W. § P. 10Jan
Skutlenek, J. § P. 10Jan
Snow, L. W. § P. 10Jan
Cotton, E. W. § P. 10Jan
Kemp, C. W. § P. 10Jan
Armstead, C. H. § P. 10Jan
Dalton, M. § P. 10Jan

†† Qualified in A.I.D. Inspection Duties.

Pilot Officers
—contd.

1942

Almeroth, E. J. P. 10Jan
Jay, H. P. 10Jan
Goodall, W. P. 10Jan
Bartlett, W. C. P. 10Jan
Cardew, W. A. T. P. 10Jan
Mees, W. C. § P. 11Jan
Ross, H. J. § P. 11Jan
Connolly, C. J. A. P. 11Jan
Dunlop, K. J. B. § P. 12Jan
Wood, P. D. P. 12Jan
Christie, R. § P. 13Jan
Casebourne, H. N. § P. 13Jan
Speer, G. C. § P. 14Jan
Hill, W. F. P. 15Jan
Miller, F. A. § P. 16Jan
Marshall, D. S. § P. 16Jan
Weston, F. G. § P. 17Jan
James, S. § P. 18Jan
Fenton, W. J. F. § P. 18Jan
Gallagher, R. J. § P. 19Jan
Elphick, C. F. § P. 21Jan
Cooper, E. W. § P. 21Jan
Dunstan, E. G. § P. 21Jan
Mason, K. V. § P. 21Jan
Evans, J. B. § P. 21Jan
Wheadon, B. E. P. 21Jan
Wood, G. R. § P. 23Jan
Haley, R. V. H. § P. 26Jan
Gaston, J. D. § P. 26Jan
Jones, F. E. P. 27Jan
Eynon, A. V. § P. 29Jan
Ward, D. E. § P. 29Jan
Bowey, F. J. § P. 29Jan
Buckley, A. P. § P. 29Jan
Gamble, W. E. § P. 3Feb
Domoney, C. L. § P. 3Feb
Wotton, W. G. § P. 4Feb
Bennett, C. A. § P. 5Feb
Coleman, R. A. § P. 5Feb
Crawford, J. § P. 5Feb
Hanny, G. W. J. A. § P. 5Feb
Dickson, W. § P. 5Feb
Arthur, J. § P. 5Feb
Hayward, L. G. § P. 6Feb
Miles, J. § P. 9Feb
Turner, A. J. O. § P. 10Feb
Webb, F. E. R. § P. 10Feb
Lewis, W. L. § P. 11Feb
Grover, A. E. § P. 11Feb
Davis, E. W. § P. 11Feb

1942

Booth, C. B. K. § P. 11Feb
Black, S. J., *M.M.* § P. 11Feb
Brewer, J. M. § P. 11Feb
Tipper, S. § P. 11Feb
††Forteath, J. N., *A.F.M.* § P. 11Feb
Bennett, A. O. W. § P. 11Feb
Watson, A. § P. 11Feb
Marsh, P. F. § P. 11Feb
Sorrie, C. D. § P. 11Feb
Chatt-Collins, E. F. § P. 11Feb
Trenam, R. W. L. § P. 11Feb
Newport, O. G. W. § P. 11Feb
Hamlin, C. E. G. § P. 11Feb
Phillips, R. H. § P. 11Feb
Caffyn, J. S. P. 11Feb
Eagle, L. C. P. 11Feb
Bartlett, T. H. § P. 11Feb
Jones, S. C. § P. 11Feb
Castell, R. G. C. § P. 11Feb
Naysmith, A. G. § P. 11Feb
Walker, A. W. § P. 11Feb
Austin, F. C. § P. 11Feb
Banks, R. W. § P. 11Feb
††Symons, A. J. § P. 11Feb
Winterbotham, G. M. P. 11Feb
McEwan, D. P. 11Feb
Vivian, C. G. P. 11Feb
Scott, J. P. 11Feb
Chipp, E. H. P. 11Feb
Lewis, J. E. P. 11Feb
Sayers, R. W. § P. 12Feb
McCombie, J. W. § P. 12Feb
Taylor, N. B. P. 12Feb
Fisher, E. MacC. P. 12Feb
Beesley, R. H. P. 12Feb
††Bennell, I. S. P. 12Feb
Beer, R. H. W. § P. 14Feb
Ashcroft, T., *M.M.* § P. 17Feb
Mackelden, A. § P. 18Feb
Larner, E. H. F. § P. 19Feb
Sorrell, H. M. § P. 19Feb
Rogers, C. W. § P. 20Feb
Thomas, W. J. § P. 20Feb
Bacon, F. V. G. § P. 21Feb
Cameron, F. H. O. M. § P. 21Feb
Gibson, L. W. § P. 21Feb
Stopforth, L. H. § P. 22Feb
Hambley, F. McG. § P. 22Feb
Jarman, E. A. § P. 23Feb
Willson, J. § P. 24Feb
Morter, F. W. § P. 24Feb
Verity, C. W. P. 25Feb
Cromwell-Morgan, J. F. P. 27Feb

1942

Simmonds, H. S. § P. 28Feb
Barker, J. C. § P. 3Mar
Hunn, H. W. § P. 3Mar
Povey, C. F. § P. 3Mar
Anderson, C. § P. 3Mar
Day, F. J. § P. 3Mar
Revell, E. G. § P. 3Mar
Ash, O. P. 3Mar
Fulcher, H. J. H. § P. 4Mar
Flowerdew, L. L. § P. 7Mar
Brand, H. E. § P. 7Mar
Peart, A. E. § P. 9Mar
Wright, J. G. § P. 9Mar
Gibbs, K. R. P. 16Mar
Matthews, F. § P. 17Mar
Grout, J. A. § P. 18Mar
Jarrett, A. T. § P. 20Mar
Rowe, H. G. § P. 21Mar
Constable, H. § P. 24Mar
Montgomery, R. A. § P. 27Mar
Condon, T. D. § P. 31Mar
Fort, A. E. § P. 18Mar
Pett, H. B. § P. 31Mar
Hallam, V. G. § P. 31Mar
Swinton, N. P. 31Mar
Cook, E. T. R. P. 31Mar
Cooley, C. V. § P. 1Apr
Jones, R. J. § P. 1Apr
Peerless, N. J. P. 1Apr
Wigglesworth, J. W. § P. 2Apr
Down, C. H. C. § P. 3Apr
Watson, A. H., *M.M.* § P. 5Apr
Arnott, J. M. P. 5Apr
Horsham, J. R. § P. 6Apr
Rose, W. E. § P. 6Apr
Livingstone, D. § P. 7Apr
Medd, J. § P. 7Apr
Thomson, G. P. 10Apr
Strickland, I. T. P. 15Apr
Hill, H. T. P. 15Apr
Maughan, J. D. P. 15Apr
Williams, T. H. P. 15Apr
Dowell, C. H. R. P. 15Apr
Martin, H. S. P. 15Apr

†† Qualified in A.I.D. Inspection Duties.

Pilot Officers
—contd.

1942

Lucas, G. F.	P.	15Apr
Mason, W. J.	P.	15Apr
Simmons, D. W.	P.	15Apr
Horsman, W. F. §	P.	26Apr
Hoy, H. R.	P.	26Apr
North, G. A.	P.	26Apr
Astbury, C. P.	P.	26Apr
Cundall, H. B.	P.	26Apr
Taylor, P. L.	P.	26Apr
Winton, D. A.	P.	26Apr
Wilson, W. Y.	P.	26Apr
Schenker, L.	P.	26Apr
Harrison, P. W.	P.	26Apr
Ellerd-Styles, L.	P.	26Apr
Beswick, T. C.	P.	26Apr
Browne, J. A. §	P.	27Apr
Gibney, F. J.	P.	28Apr
Smith, J. D. §	P.	2May
Lewin, H. B.	P.	2May
Ainscough, K. §	P.	13May
Dwelly, J. F. §	P.	13May
Stanley, D. T. §	P.	13May
Williams, G. F. §	P.	13May
Spooner, E. J. §	P.	13May
Chandler, F. H.	P.	10June
Palmer, J.	P.	10June
Rae-Martin, A. A.	P.	10June
Topping, G. W.	P.	10June

Acting Pilot Officers

1941

Euston, C. G. § P. 3Jan
Skingsley, A. W. § P. 2Feb
B.E.M.
Sheppard, C. W. P. 11Mar
Knight, H. G. B. P. 7Apr
De Sibour, J. J. B. P. 11Apr
Burdett, W. J. § P. 6May
Farr, M. G. § P. 20June
Thorell, A. § P. 7July
Richardson, H. § P. 5Aug
Morris, W. H. J. § P. 9Aug
Pankhurst, L. M. § P. 15Aug
Shepherd, C. R. § P. 18Aug
Wade, M. § P. 25Aug
Devoy, C. L. § P. 26Aug
Gaffney, W. D. § P. 26Aug
Holme, H. § P. 26Aug
McCroddan, T. J. V. § P. 26Aug
Vockins, V. V. § P. 28Aug
Ott, F. J. P. 30Aug
Smith, T. C. § P. 3Sept
Roe, P. P. 4Sept
Noble, B. P. 5Sept
Hull, T. M. § P. 11Sept
Wilson, J. § P. 24Sept
Doggett, R. H. P. 24Sept
Platel, O. P. 26Sept
Gaston, J. D. § P. 29Sept
Start, B. F. P. P. 2Oct
Cowmeadow, G. V. P. 17Oct
Davies, J. A. P. 17Oct
Devereux, A. V. P. 17Oct
Dunn, P. H. E. R. P. 17Oct
Gilfillan, G. § P. 17Oct
McCormick, G. D. P. P. 17Oct
Procter, P. P. 17Oct
Beswick, E. N. § P. 22Oct
Suthers, H. § P. 23Oct
Bell, H. W. § § P. 24Oct
Bury, T. M. G. § P. 24Oct
Cox, M. P. 24Oct
Robinson, G. N. J. § P. 27Oct
Crook, W. J. § P. 28Oct
Wakeford, A. § P. 28Oct
Jaques, J. R. § P. 29Oct
Pascoe, H. T. § P. 30Oct
Cochrane, G. D. P. 31Oct
Goodger, E. M. P. 31Oct
Hacking, W. S. P. 31Oct
Rabin, Y. L. P. 31Oct
Westall, F. P. 31Oct
Hough, H. J. § P. 3Nov
Lovett, S. A. § P. 3Nov
Smith, G. § P. 3Nov
Keay, H. J. H. § P. 4Nov
Perkins, C. J. § P. 5Nov
Anderson, J. G. C. P. 7Nov
Benfield, K. G. P. 7Nov
Blade, E. P. 7Nov
Davy, J. H. C. P. 7Nov
East, E. W. P. 7Nov
Griffith, J. G. P. 7Nov
Lewis, W. G. P. 7Nov
Paterson, G. C. P. 7Nov

1941

Robbins, J. F. W. P. 7Nov
Scriven, H. P. 7Nov
Macmillan, R. H. P. 7Nov
Ruse, N. F. § P. 10Nov
Keene, F. F. H. § P. 13Nov
Adderley, J. W. P. 14Nov
Brough, B. M. P. 14Nov
Cox, R. P. 14Nov
Dunkerley, S. F. P. 14Nov
Emmott, K, N. P. 14Nov
Grogono. N. D. P. 14Nov
Hare, E. A. P. 14Nov
Jackson, J. N. P. 14Nov
King, S. S. P. 14Nov
Lowe, J. M. P. 14Nov
Mathieson, G. C. R. P. 14Nov
Weinstock, G. D. P. 14Nov
Vine, P. H. V. P. 14Nov
McConnon, J. P. P. 14Nov
Clarke, R. § P. 17Nov
Dunn, W. J. P. 17Nov
Stringer, W. § P. 17Nov
Isaac, H. H. § P. 18Nov
Perfect, S. J. § P. 18Nov
Roberts, W. § P. 19Nov
Williams, W. H. C. § P. 19Nov
Reid, W. A. P. 19Nov
Crocker, A. L. § P. 20Nov
Withers, W. F. G. § P. 20Nov
Gough, A. H. P. 20Nov
Mapp, C. § P. 21Nov
Totty, P. H. P. 21Nov
Armstrong, F. S. § P. 22Nov
Brotherton, C. § P. 24Nov
Male, L. R. § P. 24Nov
Maclaren, J. H. § P. 24Nov
Dixon, J. C. P. 24Nov
Buckingham, C. W. § P. 25Nov
Down, J. L. § P. 25Nov
Pook, H. A. § P. 25Nov
Bruton, E. M. P. 25Nov
Dodridge, C. B. § P. 26Nov
Gibbs, R. F. T. § P. 26Nov
Ingarfield, R. § P. 26Nov
Almond, A. J. P. 28Nov
Bartle, M. J. P. 28Nov
Phillips, A. H. P. 28Nov
Dale, G. T. § P. 29Nov
Gray, L. H. A. P. 29Nov
Charters, S. J. D. § P. 1Dec
Los, R. § P. 1Dec
Osborne, H. W. § P. 2Dec
Chesney, C. W. § P. 2Dec
Renton, A. F. § P. 2Dec
Thair, A. A. A. § P. 2Dec
Young, E. J. R. § P. 2Dec
Frain, W. G. § P. 3Dec
Johnston, H. § P. 3Dec
Smith, C. F. § P. 3Dec
Turner, D. F. § P. 3Dec
Griffiths, H. J. P. 3Dec
Lodge, D. R. § P. 4Dec
Lowery, A. L. § P. 4Dec
Smith, E. E. § P. 4Dec
Stirrat, T. A. § P. 4Dec
Scales, G. M. P. 4Dec
Knibb, R. G. P. 5Dec
Russell, H. G. § P. 6Dec
Brooks, L. R. § P. 6Dec
Burnham, D. W. P. 6Dec
Burrows, L. F. § P. 8Dec

1941

Holmes, W. A. P. § P. 8Dec
Toner, E. § P. 8Dec
Smith, A. H. P. 8Dec
Goffe, D. W. § P. 9Dec
Cooper, E. F. § P. 9Dec
Greenfield, F. J., *M.B.E.*, § P. 10Dec
Carpenter, C. S. § P. 10Dec
Hutber, C. H. § P. 10Dec
Crook, K. R. § P. 11Dec
Standley, B. E. W. § P. 11Dec
Boyd, J. M. P. 11Dec
McCulloch, A. C. P. 12Dec
Harney, W. P. 13Dec
Gill, F. M. P. 16Dec
Mintey, D. T. H. § P. 17Dec
Gallop, T. A. § P. 18Dec
Beynon, F. A. L. P. 19Dec
Howard, P. J. P. 19Dec
Muirhead, W. P. 19Dec
Pearson, C. P. 19Dec
Phoenix, O. F. P. 19Dec
Trotman, C. K. P. 19Dec
Walker, D. E. P. 19Dec
Williams, L. N. J. P. 22Dec
Billson, R. A. § P. 25Dec
Burton, W. J. § P. 30Dec
Hawkes, W. A. § P. 30Dec
Voyle, R. S. § P. 30Dec
Hickinbotham, J. H. § P. 31Dec
Polhill, J. § P. 31Dec
Young, K. E. P. 31Dec

1942

Gunn, F. A. J. § P. 1Jan
Jones, W. G. R. § P. 1Jan
Studerus, R. S. G. P. 1Jan
Tomlinson, R. § P. 6Jan
Duffey, J. S. § P. 7Jan
Holben, F. R. S. § P. 7Jan
Orchard, E. L. § P. 7Jan
Freeman, R. A. § P. 8Jan
Hawkey, S. R. § P. 8Jan
Jarrett, H. W. P. 12Jan
Boswell, L. W. § P. 12Jan
Braithwaite, S. § P. 13Jan
Pembry, F. § P. 13Jan
Watkins, V. E. M., *D.F.M.* § P. 13Jan
Eastmead, S. A. § P. 14Jan
Madgett, R. H. § P. 14Jan
Martin, E. A. P. P. 14Jan
Melnik, P. P. 14Jan
Rawlinson, N. O. P. 14Jan
O'Hara, J. § P. 17Jan
Johns, P. H. § P. 20Jan
Hasler, J. L. § P. 20Jan
Heayns, W. H. H. § P. 20Jan
Ryan, M. P. § P. 21Jan
Hargrave-Silk, R. T. P. 21Jan
Burnett, A. J. § P. 22Jan
Quested, E. § P. 22Jan
Fenner, H. A. § P. 22Jan
Stephens, E. T. § P. 22Jan
Martin, H. W. P. 22Jan

†† Qualified in A.I.D. Inspection Duties.

Acting Pilot Officers
—contd.

1942

White, C. A. G. §	P.	22Jan
Humphreys, J. E. §	P.	26Jan
Crowther, C. §	P.	26Jan
Wilkinson, T. S. §	P.	26Jan
Ward, L. J. C. §	P.	27Jan
Ranken, A. N. §	P.	27Jan
King, G. K. §	P.	28Jan
Searle, W. F.	P.	28Jan
Miller, W. J. H. §	P.	2Feb
Tucker, G. W. §	P.	2Feb
Wright, J. F. M.	P.	3Feb
Collins, E. §	P.	4Feb
Garlick, J. E. §	P.	4Feb
Reeves, T. L. §	P.	5Feb
Hurry, J. S. §	P.	5Feb
Keating, J. M. §	P.	5Feb
Pierce, E. W. §	P.	9Feb
Watkins, A. W.	P.	9Feb
Dyer, H. C. §	P.	10Feb
Southin, S. R.	P.	10Feb
Wilkinson, W. J.	P.	10Feb
Coomer, C. G.	P.	11Feb
Packman, R. J.	P.	11Feb
Robinson, J. S.	P.	11Feb
Wootton, K. J.	P.	11Feb
Full, S. A. §	P.	16Feb
Fitzpatrick, H.	P.	18Feb
Tovey, K. W.	P.	18Feb
Tierney, D. A. §	P.	20Feb
Murray, S. R. §	P.	21Feb
Lass, G. C. C. §	P.	21Feb
Nicholson, W. B.	P.	21Feb
Terris, W. §	P.	23Feb
Tait, T. R. V. §	P.	23Feb
Crabb, G. A. §	P.	24Feb
Mann, F. G.	P.	24Feb
Greenwood, T. A. S.	P.	25Feb
Waugh, H. A. G.	P.	25Feb
Clarke, L. A. §	P.	1Mar
Davies, J. C. §	P.	4Mar
Sluman, T. W. §	P.	4Mar
Crosse, D. W.	P.	4Mar
Holden, H. J. §	P.	11Mar
Barron, D. R. F.	P.	13Mar
Burch, R. W.	P.	18Mar
Collins, R. D.	P.	18Mar
Burton, E. G. §	P.	24Mar
Pequignot, C. A.	P.	26Mar
Brown, R. W. W.	P.	1Apr
Lamb, W. A. §	P.	8Apr
Parry-Jones, J. C. §	P.	15Apr
Dudley, J. H. E.	P.	15Apr
Foster, W.	P.	15Apr
Mackay, A.	P.	15Apr
Shaw, A. A.	P.	15Apr
Foster, E.	P.	29Apr
Hutchings, L. E.	P.	29Apr
Marsden, .W C.	P.	29Apr
Paten, H. St. J. B.	P.	29Apr
Quiggin, P. R. A. C.	P.	29Apr
Simonis, E. A.	P.	29Apr
Leonard, E. H. §	P.	30Apr
Farr, P. J.	P.	13May
Beaumont, J. T.	P.	27May

Wing Commander

1931

Lister, T. V. § 1Jan

1942

Clay, R. A. ¶ (*t*) 1June

Squadron Leader

1941

Wainscot, F. S. (*t*) 1June

Flight Lieutenants

1939

Lee, A. T. ¶ 24Aug

1940

Pearce, A. R. § (*w*) 1Sept

1941

White, A. E. (*w*) 10May

Flying Officers

1939

Bourne, S. N. (*w*) 11Sept

1940

Pimm, H. C. § 9May
Hawkes, A. G. § 9May

1941

Davies, D. P. § (*w*) 1Mar
Phillips, H. D. § **P.** 24Apr
O'Carroll, C. V. § (*w*) **P.** 15May
Neville, M. C. § **P.** 20May
Luce, N. T. § 1June
Bevans, W. § **P.** 16June
Crittle, W. H. § **P.** 16June
Russell, G. P. § **P.** 16June
Crockford, W. C. § **P.** 1July
Urquhart, B. § **P.** 3July
Williams, G. E. § **P.** 19Aug
Smith, M. J. (*w*) 29Sept
Turner, J., *D.F.C.* (*w*) 4Oct
Boyle, D. S. (*w*) 22Oct
Simmons, F. S. C. (*w*) 6Nov
Tayler, K. A. (*w*) 13Dec

1942

Butt, D. L. (*w*) 15Mar
Cunningham, R. § (*w*) 12June

Pilot Officers

1940

Foard, H. E. P. 27Dec

1941

Nice, R. F. § P. 9May
Quorn, R. § P. 9May
Foley, A. W. J. § P. 16June
Mumford, P. J. § P. 16June
Lillywhite, H. F. R. §P. 3July
Roberts, I. § P. 4July
Martin, J. F. E. § P. 13Aug
Goodyer, K. S. P. 16Aug
Sellers, N. S. P. 17Aug
Beattie, A. C. § P. 22Aug
Elkins, B. J. § P. 22Aug
Rostron, F. P. 24Aug
Farren, R. W. § P. 29Aug
Mashiter, J. § P. 4Sept
Holgate, H. H. Y. P. 4Sept
Bradley, J. J. P. 12Sept
Dixon, T. E. P. 12Sept
Cooper, B. R. § P. 18Sept
Edmunds, W. C. § P. 26Sept
Fenn, L. H. P. 29Sept
Gardner, S. W. P. 29Sept
Robertson, A. S. P. 29Sept
Rice, R. H. G. P. 29Sept
Arnold, L. P. 29Sept
Braathen, E. P. P. 29Sept
Everitt, F. G. P. 29Sept
Panter, C. H. P. 29Sept
Russell, J. S. P. 29Sept
Nell, N. J. P. 29Sept
Shead, W. P. P. 29Sept
Websdale, G. J., *M.C.* P. 29Sept
Hoare, C. P. 29Sept
Rogers, J. P. 29Sept
Spark, H. K. P. 29Sept
Taylor, S. J. C. P. 29Sept
Chatterton, H. P. 29Sept
Bridger, A. R. S. P. 3Oct
Taylor, A.H.R., *M.B.E.* P. 3Oct
Williamson, E. K. P. 6Oct
Jordan, C. E. § P. 10Oct
Peart, A. J. § P. 10Oct
Williamson, N. L. § P. 10Oct
Stevenson, S. T. § P. 17Oct
Neal, T. K. § P. 23Oct
Charles, R. F. P. 23Oct
Fear, W. V. § P. 28Oct
McDonald, F. G. P. 28Oct
Suter, W. R. § P. 7Nov
Palmer, G. A. S. P. 8Nov
Lines, S. R. P. 10Nov
Carson, R. H. P. 10Nov
Jacks, E. P. 10Nov
Hargreaves, R. C. P. 10Nov
Elder, I. N. P. 10Nov
Emerson, J. C. P. 10Nov
Pacey, F. J. P. 10Nov
Walker, L. T. P. 10Nov
Hampton, A. E. P. 10Nov
Harper, W. G. W. P. 10Nov

1941

Calvert, P. P. 10Nov
Furzey, J. § P. 11Nov
Marland, L. A. P. 11Nov
Reece, T. E. P. 16Nov
Emmerson, W. L. § P. 24Nov
Langley, E. A. § P. 24Nov
Meyer, V. J. H. § P. 24Nov
Meachem, W. G. § P. 24Nov
Thomson, L. C. P. 24Nov
Condon-Finucane, P. P. 24Nov
Jones, J. W. P. 24Nov
Kerr, W. D. P. 24Nov
Clarke, G. G. P. 24Nov
Anderson, W. S. P. 24Nov
Dakin, F. P. 24Nov
Morgan, A. P. 24Nov
Bartley, L. J. P. 24Nov
Hamilton, H. F. P. 24Nov
Sawhney, K. S. P. 24Nov
Chisholm, E. S. P. 24Nov
Bell, R. H. P. 28Nov
Oxley, E. § P. 9Dec
Seagrave, R. P. 17Dec
Smith, M. D. § P. 22Dec
Thomas, P. W. P. 22Dec
Langley, J. E. P. 22Dec
Mellersh-Jackson, E. P. 22Dec
Cluett, D. G. P. 22Dec
Mack, E. A. T. P. 22Dec
Groom, A. R. P. 22Dec
Ogden, G. S. P. 22Dec
Dick, R. P. 22Dec
Lester, C. W. P. 22Dec
Marshall, D. P. P. 22Dec
Barnes, R. L. E. P. 22Dec
Morris, J. T. P. 22Dec
Watkins, T. B. P. 22Dec
Woodward, J. W. P. 22Dec
Crane, F. C. P. 22Dec

1942

Gregory, H. L. § P. 2Jan
Packman, A. E. § P. 2Jan
Howshall, E. P. 5Jan
Keil, C. P. 5Jan
Palfreman, H. P. 5Jan
Rees, H. E. P. 5Jan
Sedgwick, R. H. P. 5Jan
Smith, H. J. P. 5Jan
Teago, A. C. P. 5Jan
Timpson, J. G. P. 5Jan
Trafford, J. E. P. 5Jan
Watson, E. B. P. 5Jan
Wilshaw, A. A. P. 5Jan
Jephcott, J. P. 5Jan
Beach, A. S. P. 9Jan
Cromar, A. D. § P. 13Jan
Cooper, C. A. H. § P. 15Jan
Powell, R. E. P. 20Jan
Busby, A. W. P. 26Jan
Reynolds, P. J. P. 26Jan
Brigden, K. C. P. 26Jan
Bruce, N. P. P. 26Jan
Clarke, F. J. P. 26Jan
Field, J. McK. C. P. 26Jan
Harwood, J. S. P. 26Jan

1942

Howard, J. P. P. 26Jan
Kerridge, D. P. 26Jan
Payne, K. J. P. 26Jan
Reeves, T. A. P. 26Jan
Borrett, E. W. P. 26Jan
Harris, J. W. M. P. 26Jan
Matkin, A. W. P. 26Jan
Worsley, S. P. 26Jan
White, W. P. 26Jan
Thornton, R. L. P. 31Jan
Cruden, D. B. § P. 3Feb
McCullough, R. H. § P. 5Feb
Griffith, F. N. § P. 20Feb
Dron, W. H. P. 21Feb
Owen, H. P. H. P. 10Mar
Callan, H. F. J. P. 17Mar
Bestwick, S. F. P. 18Mar
Cotching, B. P. 18Mar
Hind, H. P. 18Mar
O'Donnell, A. P. 18Mar
Cohen, J. H. L. P. 18Mar
Jones, H. K. P. 18Mar
Le Page, W. C. P. 18Mar
Morris, H. R. P. 18Mar
Pillams, G. S. P. 18Mar
Blankov, A. P. 18Mar
Jenkins, P. D. P. 18Mar
Wilson, W. P. P. 18Mar
Westlake, H. G. P. 18Mar
Phillips, E. B. P. 9Apr
Pinson, J. L. P. 9Apr
Younger, J. H. P. 9Apr
Budgen, G. P. P. 9Apr
Fox, C. P. P. 9Apr
Hutchinson, D. L. P. 9Apr
McCammond, A. N. W. P. 9Apr
Morris, F. R. A. P. 9Apr
Smith, T. S. P. 9Apr
Tweedale, R. P. 9Apr
Young, J. A. P. 9Apr
Berryman, L. P. 30Apr
Pearce, W. B. P. 30Apr
Brickell, A. P. 30Apr
Curzon, R. W. P. 30Apr
Downes, E. P. 30Apr
Ford, J. F. P. 30Apr
Hutchinson, P. H. P. 30Apr
Tritton, H. P. P. 30Apr
Westgate, T. F. P. 30Apr
Hall, L. C. P. 30Apr
Hitchcock, F. A. P. 30Apr
Collins, J. F. P. 30Apr
Falconar, J. O. P. 30Apr
Hart, H. E. W. P. 30Apr
Winnard, R. P. 30Apr
Boxall, R. C. P. 30Apr
Jones, F. R. R. P. 30Apr
Preston, A. G. P. 30Apr
Farmer, W. J. R. P. 6May

Acting Pilot Officers

1941

Hughes, W. E.	P.	8Aug
Brown, W. C.	P.	13Aug
Beale, D. H. §	P.	16Aug
Youett, J. F.	P.	17Oct
Pratt, T.	P.	23Oct
Joseph, K. M.	P.	24Oct
Fearnside, F. H. §	P.	4Nov
Harris, J.	P.	13Nov
Chad, D. W.	P.	17Nov
Higgins, A. R.	P.	20Nov
Ingram, A. W.	P.	20Nov
Buibeck, R.	P.	24Nov
Keymer, R. P. §	P.	27Nov
Atkinson, L. G.	P.	27Nov
Lewis, G. A. §	P.	30Dec
Jones, E. H.	P.	21Jan

1942

Bennetto, R. B. §	P.	27Jan
Shuttleworth, J. I.	P.	4Feb
Cluff, W. V.	P.	18Feb
Cook, E. F. I.	P.	10Feb
Ross, J. M.	P.	18Feb
Shallow, D. F. §	P.	23Feb
Woolstencroft, A. S. §	P.	4Mar
Barker, R. S.	P.	4Mar
Shorrock, T. W.	P.	4Mar
Stansfield, W. R.	P.	4Mar
Strafford, J. H.	P.	4Mar
Alexander, H. E. §	P.	5Mar
Hughes, I. E. §	P.	9Mar
Boxall, A. B.	P.	9Mar
Mackenzie, T. R. L.	P.	9Mar
Kerr, A. G.	P.	11Mar
Phillips, W. L.	P.	11Mar
Knox, J. E. §	P.	16Mar
Bainbridge, T. R.	P.	16Mar
Powell, J. W.	P.	23Mar
Johnstone, W. L.	P.	25Mar
Thouard, F. G. §	P.	30Mar
Knatt, S. J.	P.	30Mar
Robinson, W. K.	P.	30Mar
Anderson, L. F.	P.	1Apr
Austin, W. H.	P.	1Apr
Ball, T. V.	P.	15Apr
Cannell, R. L.	P.	15Apr
Wilson, W. M.	P.	15Apr

1942

Buckingham, R. G. S.	P.	29Apr
Burge, J. A.	P.	29Apr
Cole, R. A.	P.	29Apr
Crowther, J. M.	P.	29Apr
Dobson, R.	P.	29Apr
Haynes, B.	P.	29Apr
Holder, L.	P.	29Apr
Levett, S. M.	P.	29Apr
Lord, W. G.	P.	29Apr
Stille, C. E.	P.	29Apr
Whitehouse, C. E.	P.	29Apr

Air Vice-Marshal

1941

Nutting, C. W., *C.B.E.*, *D.S.C.* § 10Jan

Air Commodores

1940

Simpson, J. H. (*ret–retained under K.R. 3543*) § (*t*) 1Dec
Leedham, H., *C.B.*, *O.B.E.* § 1Dec
Lywood, O. G. W. G., *C.B.E.* § (*t*) 1Dec
Aitken, R. S., *C.B.E.*, *M.C.*, *A.F.C.* § (*t*) 1Dec

1941

Tait, V. H., *O.B.E.* (*t*) 15July

Group Captains

1939

Blandy, L. F., *C.B.*, *D.S.O.* 14Sept

1940

Cassidy, J. R. § 1Jan
De Burgh, D. H., *A.F.C.* § 1Mar
Theak, W. E., *p.s.a.* § 1June
Lang, A. F., *M.B.E.*, *A.F.C.* § (*t*) 1June
Reeve, F. H. E., *C.B.E.*, *p.s.a.* § (*t*) 1June
Chandler, C. K., *M.B.E.* § (*t*) 1June
Rodney, I. M. § (*t*) 1Sept
Richardson, E. H. § (*t*) 1Sept
Ellen, C. N., *D.F.C.* § (*t*) 1Sept
Brown, C. P., *C.B.E.*, *D.F.C.*, *p.s.a.* § (*t*) 1Sept
Thompson, D. R. W. § (*t*) 1Dec

1941

Paine, J. T. § (*t*) 1Mar
Reay-Jones, R., *p.s.a.* § (*t*) 1Mar
Drummond, E. M. § (*t*) 1Mar
Elliott, J. A., *p.s.a.* § (*t*) 1Mar
Wolley, J. R. § (*t*) 1June
Wansbrough, R. C. § (*t*) 1June
Menzies, R. § (*t*) 1June
Quine, S. L., *M.C.* § (*t*) 1Sept
Addison, E. B., *C.B.E.*, *p.s.a.* § 1Sept
Randle, G. H. § (*t*) 1Sept
Hart, R. G., *O.B.E.*, *M.C.*, *p.s.a.* § (*t*) 1Dec

1942

Jones, P. § (*t*) 1Mar
Dalton-Morris, L. § (*t*) 1Mar
Fagan, T. P. P. F. § (*t*) 1Mar
Hatcher, V. G. A., *O.B.E.*, *A.F.C.* § (*t*) 1Mar
Ewens, F. G. H., *q.s.* § (*t*) 1Mar
Evans-Evans, H. A. § (*t*) 1Mar
Bell, C. A. § (*t*) 1Mar
Stokes, E. G. C. § (*t*) 1June
Farrow, B. G., *O.B.E.* § (*t*) 1June
Nicholas, B. D. § (*t*) 1June

Wing Commanders

1939

Bazell, C. C. § 1Jan

1940

Day, W. R. § (*t*) 1Mar
Stewart, L. H. § 1Mar
Moloney, T. F. § (*t*) 1Mar
Chandler, L. J., *M.B.E.* § (*t*) 1June
Moore, L. P., *p.s.a.* § (*t*) 1June
Porter, F., *O.B.E.* § (*t*) 1Sept
Coward, G. N. (*ret.—retained under K.R.* 3543) § (*t*) 1Sept
Smith, W. § (*t*) **O.** 1Sept
Brister, A. J. § (*t*) 1Sept
Rose, J. W., *D.S.M.* § (*t*) 1Sept
Thompson, W. A. § (*t*) 1Sept
Whatling, V. F., *D.S.M.* § (*t*) 1Sept
Chapman, H. H. § (*t*) 1Sept
Weston, J. G. W. § (*w.* 23.5.42) (*t*) 1Sept
Hughes, C. B. § (*t*) 1Sept
Western, J. G., *O.B.E.* § (*t*) 1Sept
Phillips, R. L. § (*t*) 1Sept
Lewin, B. A. S. (*ret*) § (*t*) 1Dec
Goadsby, J. R. D. § (*t*) 1Dec
Thornton, T. J. E. (*ret*) (*t*) 1Dec
Stephenson, C. § (*t*) 1Dec
Foster, F. W., *D.F.C.*, *D.S.M.* (*ret.-retained under K.R. 3543*) § (*t*) 1Dec
McKenzie, K. C., *M.B.E.* § (*t*) 1Dec
Cooper, W. C. § (*t*) 1Dec
Passmore, E. C., *O.B.E.* § (*t*) 1Dec
Watson, M., *O.B.E.* §(*t*) 1Dec
Shirley, T. A. C. § (*t*) 1Dec
Pretty, W. P. G., *O.B.E.* § (*t*) 1Dec

1941

Wrigley, H. B. § (*t*) 1Mar
Daubney, F. C. § (*t*) 1Mar
McIlwaine, A. § (*t*) 1Mar
Nichols, W. T. H., *q.s.* (*war*) (*t*) § 1Mar
Blair, H. G. § (*t*) 1Mar

Wing Commanders —*contd.*

1941

Richmond, R. C. § (*t*) 1Mar
Goodman, N. G. § (*t*) 1Mar
Monks, A. T. (*t*) 1Mar
Porter, M. K. D. § (*t*) 1Mar
Morton, C. C. § (*t*) 1Mar
Foss, G. H. § (*t*) 1Mar
Powell, A. G. § (*t*) 1Mar
Hancock, G. N. § (*t*) 1Mar
Fairweather, R. R. § (*t*) 1Mar
Leonard-Williams, H. G. § (*t*) 1Mar
Griffith-Jones, G. L. S. § (*t*) 1Mar
Stewart, C. M., *w.s.* § (*t*) 1June
Pearce, C. F. § (*t*) 1June
Shepherd-Smith, J. § (*t*) 1June
Gilbart-Smith, N. D. § (*t*) 1June
Wilson, W. P. (*w*) 20June
Swanborough, W. G., *M.B.E.* § (*t*) 1Sept
Bevan, J. C. § (*t*) 1Sept
Robinson, J. A. § (*t*) 1Sept
Kirk, J. E. § (*t*) 1Sept
Altham, J. B. § (*t*) 1Sept
Simpson, N. F. § (*t*) 1Sept
Boon, B. H. § (*t*) 1Dec
Saward, D. § (*t*) 1Dec
Huxley, J. D. S. § (*t*) 1Dec
Simpson, W. B. S. § (*t*) 1Dec
Wilmhurst, F., *D.S.M.* § (*t*) 1Dec
Nicholas, R. K. § (*t*) 1Dec
Allerston, P. § (*w*. 1.3.42) (*t*) 1Dec
Daniels, A. W. § (*t*) 1Dec
Turl, C., *D.S.M.* § (*t*) 1Dec
Jenkins, F. W. § (*t*) 1Dec
Aggett, F. W. G., *M.B.E.* § (*t*) 1Dec
Coe. A. W. § (*t*) 1Dec
Hase, R. W. § (*t*) 1Dec

1942

Newman, H. D. § (*t*) 1Mar
Lugg, S. § (*t*) 1Mar
Cannock, W. M. E. § (*t*) 1Mar
Wilson, T. § (*t*) 1Mar
Stevenson, M. G. § (*t*) 1Mar
Walker, H. ‡ (*t*) 1Mar
Dawnay, M. § (*t*) 1June
Kemsley, R. J. § (*t*) 1June
Maxwell-Muller, L. § (*t*) 1June
Styles, J. H. § (*t*) 1June
Laurie, H. H., *O.B.E.* § (*t*) 1June
Wendon, W. E. § (*t*) 1June
Lindsay, J., *M.B.E.* § (*t*) 1June
Maxted, H. J. § (*t*) 1June
McLaren, D. § (*t*) 1June

Squadron Leaders

1918

E*Hamilton, B. H. N. H., *D.S.O.* § (*ret*) 1Apr

1925

Hart, W. W., *M.B.E.* § (*ret*) 1Jan

1935

St. John, H. W., *D.F.C.* § (*ret*) 1Aug

1939

Osborn, E. S. ‡ 3Sept

1940

Strutt, A. G. § (*t*) 1Jan
Heywood, W. R. § (*t*) 1Sept
Holmes, R. H. ‡ (*t*) 1Sept

1941

Scott, D. H. (*w*) 18Feb
Preston, W. G., *D.F.C.* ‡ (*t*) 1Mar
Featherstone, W. A. E. ‡ (*t*) 1Mar
Harrold, J. H. C. ‡ (*t*) 1Mar
Thomasson, F., *D.F.C.*, *M.M.* (*t*) 1Mar
Brown, J. R., *D.F.C.* (*t*) 1Mar
Scarlett, J. J. Y. (*t*) 1Mar
Kidd, W. (*w*) 13Apr
Lawrence, W. G. § (*w*) 17May
Ridley, L. R. § (*w*) 17May
Dorte, P. H. (*w*) 17May
Coote, M. H. (*ret*) § 1June
Coulson, J. C., *M.B.E.* § (*w*) 1June

1941

Long, E. W. § (*t*) 1June
Rutherford, A. D., *D.F.M.* § (*t*) 1June
Lockhart, W. R. § (*t*) 1June
Macario, V. G. § (*t*) 1June
Woods, J. § (*t*) 1June
Pride, J. A. C. § (*t*) 1June
Gissing, C. C. ‡ (*t*) 1June
Norman, L. W. ‡ (*t*) 1June
Higham, A. ‡ (*t*) 1June
Reynolds, S. H. (*t*) 1June
Taylor, E. (*t*) 1June
Rundle, E. H. (*t*) 1June
McDowell, F. N. § (*t*) 1June
Cameron, D. K. (*t*) 1June
Wells, F. F. (*t*) 1June
Orr-Ewing, C. I. (*w*) 26July
Barker, H. (*w*) 28July
Smith, J. S., *M.B.E.* § (*t*) 1Sept
Hester, A. E. § (*t*) 1Sept
Hall, J. F. § (*t*) 1Sept
Farmer, J. § (*t*) 1Sept
Gammack, G. D. D. § (*t*) 1Sept
Crook, W. E. (*t*) 1Sept
Wood, H. R. A. (*t*) 1Sept
Neeson, A. (*t*) 1Dec
Black, S. C., *M.M.* (*t*) 1Dec
Badcock, E. C. G. (*t*) 1Dec
Hibberd, R. J. ‡ (*t*) 1Dec
Smith, H. W., *M.B.E.* § (*t*) 1Dec
Woolcock, J. W. ¶ (*t*) 1Dec
Brightmore, A. G. P. ¶ (*t*) 1Dec

1942

Hyde, J. F. † (*t*) 1Mar
Howes, C. C. § (*t*) 1June
Allen, E. W. § (*t*) 1June
Cullum, W. A. H. § (*t*) 1June
Wolfenden, W. § (*t*) 1June
Thomas, R. H. § (*t*) 1June
Williams, C. M. § (*t*) 1June
Mansbridge, A. C. § (*t*) 1June
Avery, L. § (*t*) 1June
Johnston, H. P. § (*t*) 1June
King, R. W. § (*t*) 1June
Dunn, W. E. § (*t*) 1June

Flight Lieutenants

1923

Meek, R. E. (*ret*) § 1Jan

1939

Wrench, F. W. 1Sept
Pitts, W. C. ‡ (*w*) 3Sept
Childs, H. B. T. (*w*) 3Sept
Umpleby, W. J. ‡ 4Sept
Osborn, A. J. ‡ 11Sept

1940

Haslett, A. W. (*w*) 6Feb
Jackaman, C. T. § (*w*) 6Mar
Morgan, S. G. (*w*) 28Mar
Gould, F. H. V. § (*w*) 18May
Scott-Farnie, G. R. (*w*) 9July
Scarff, T. A., *O.B.E* § (*w*) 11July
Smith, J. S., *M.B.E.* § (*w*) 15July
Catt, S. E. § (*w*) 30Aug
Kemsley, A., *D.S.M.* § (*w*) 30Aug
Goodfellow, R. G. (*w*) 31Aug
Carlile, T. A., *T.D.* ¶ (*t*) 1Sept
Cranmer, A. H. A. C. ‡ (*w*) 12Sept
Rudd, S. C. W. § (*w*) 24Sept
Adams, G. W. (*w*) 19Nov
Dent, H. B. (*w*) 19Nov
Drewe, B., *M.C.* (*w*) 19Nov
Thomson, T. B. (*w*) 21Nov
MacGregor, E. I. R. (*w*) 22Nov
Samuelson, H. M. ‡ (*w*) 23Nov
Connerton, C. D. § (*w*) 28Nov
Pexton, H. V. (*w*) 12Dec

1941

Barton-Chapple, H. J. (*w*) 1Jan
Andrewes, H., *O.B.E.* (*w*) 4Jan
Waite, H. § (*w*) 19Jan
Johnson, D. H. (*w*) 6Feb
Scott-Taggart, J., *M.C.* (*w*) 23Feb
Webb, E. H. § (*w*) 26Feb
Hunt, A. J. § (*w*) 1Mar
Hankinson, J. K. (*w*) 1Mar
Fennessy, E. (*w*) 1Mar
Seward, E. W. (*w*) 1Mar
Bushell, A. H. § (*w*) 21Mar
Holt, J. § (*w*) 21Mar

1941

Taylor, H. § (*w*) 21Mar
Card, L. T. § (*w*) 31Mar
Hignett, G. W. (*w*) 6Apr
Corden, W. § (*w*) 19Apr
Smith, E. W. (*w*) 20Apr
Trinder, A. F. (*w*) 27Apr
Peel, A. R. W. § (*w*) 1May
Emeny, G. W., *O.B.E.* § (*w*) 9May
Evans, S. F. (*w*) 17May
Hardie, A. M. (*w*) 17May
Cave N. (*w*) 17May
Tinker, C. (*w*) 17May
Thwaites, H. J. 17May
Harker, R. A. (*w*) 17May
Walker, E. E. (*w*) 17May
Blakemore, B. F. (*w*) 17May
Fraser, J. R. § (*w*) 18May
Hurst, G. H. F. § (*w*) 20May
Braendle, E. W. (*w*) 28May
Jamblin, C. A., *M.B.E.* ‡ (*w*) 1June
Williams, A. (*t*) 1June
Assig, H. L. (*w*) 7June
Tippett, E. J. (*w*) 8June
Hudson, F. W. § (*w*) 15June
Jukes, A. S. C. § (*w*) 17June
Whitehead, J. W. W. (*w*) 17June
York, W. H. § (*w*) 22June
Goode, C. S. (*w*) 22June
Hosburn, J. C. (*w*) 24June
Tibbey, R. § (*w*) 25June
Spurgeon, C. E. § (*w*) 25June
Ryder, E. J. § (*w*) 26June
Jackson, A. D. (*w*) 26June
Pearce, E. F. § (*w*) 1July
Budge, R. K. (*w*) 1July
Drew, E. (*w*) 1July
Foy, W. J. (*w*) 1July
Williams, J. F. § (*w*) 12July
Jowers, K. (*w*) 13July
Abrook, R. H. § (*w*) 16July
Phillips, C. G. (*w*) 18July
Davis, B. M. J. (*w*) 25July
Radford, A. S. (*w*) 26July
Hibbins, A., *M.M.* § (*w*) 7Aug
Coombs, F. A. § (*w*) 7Aug
Forsyth, A. J. E. (*w*) 12Aug
Witty, M. C. F. § (*w*) 15Aug
Metcalfe, M. L. D. (*w*) 16Aug
McLellan, A. (*w*) 19Aug
Viney, D. G., *O.B.E.* § (*w*) 22Aug
Macintosh, G. M. § (*w*) 26Aug
Kemp, W. E. (*t*) 1Dec
Thorndike, G. H. (*t*) 1Dec
Slater, A. W. (*t*) 1Dec

1942

Richards, W. K., *M.B.E.* § (*w*) 12June
Costick, G. § (*w*) 12June
Gray, A. C. (*w*) 13June
Floyd, W. F. (*w*) 16June

Flying Officers.

1939

Berrington, C. L. 6May
Willis, A. E. § 12June
Williams, J. H. J. § 12June
Spillard, J. E. § 12June
Roberts, K. § 12June
Wild, A. J. § 12June
Overton, P. F. § 12June
Williams, R. W. § 12June
Lambert, V. J. B. § 12June
Wood, P. H. S. § 12June
Burridge, C. T. § 12June
Fisher, D. S., *M.B.E.* § 12June
Osmond, C. § 12June
Copeland, H. G. H. § 12June
Tomlinson, W. § 12June
Bateson, W. § 12June
Groom, F. E. § 12June
Howell, A. C., *M.B.E.* § 12June
Alberry, A. W., *M.B.E.* § 12June
Dod, G. § 12June
Vaizey, S. V. § 12June
Yabsley, L. G. § 12June
Cardwell, G. A. § 12June
Hawkins, E. F. § 12June
Edwards, J. § 12June
Thom, J. § 12June
Downie, J. C. § 12June
Herbert, C. § 12June
Neil, R. S. § 12June
Glading, A. R. § 12June
Rowson, W. § 26June
Page, C. R. A. ‡ 25Aug
Gardner, C. H. 25Aug
Williams, G. H. 25Aug
Craig, W. N. 26Aug
Cook, R. 26Aug
Spiers, A. J. 26Aug
Dykes, J. S. 27Aug
Morton, I. O. 27Aug
Norris, L. 27Aug
Boyce, F. A. 28Aug
Hunter, J. H. C. 28Aug
Edge, H. 28Aug
Le Baron Whyte, C. L. A. 28Aug
Parsons, C. H. 29Aug
Money, W. G. M. 29Aug
Whyte, H. A. M. 29Aug
Legge-Willis, J. W. A. 30Aug
Soper, C. H. G. 30Aug
Page, H. C. 31Aug
Voss, J. E. F. 1Sept
Nicholson, R. W. 1Sept
Morrison, L. D. G. ‡ 2Sept
Herbert, T. ‡ 2Sept
Stewart, E. M. ‡ 3Sept
Badderley, C. H. (*w*) 3Sept
Quarrington, C. A. G. (*w*) 3Sept
Everard, F. E. (*w*) 4Sept
Bamford, J. S. (*w*) 7Sept
Vaughan, W. C. (*w*) 7Sept
Dawson, R. G. (*w*) 7Sept
Muir, D. (*w*) 7Sept
Collinson, A. J. L. (*w*) 7Sept
Foden, A. (*w*) 7Sept
Butler, F. (*w*) 7Sept
Damelson, G. L. (*w*) 7Sept
Thomson, W. (*w*) 7Sept
Sharp, G. R. (*w*) 7Sept

1939

Doyle, G. (*w*) 7Sept
Balcombe, F. J. (*w*) 7Sept
Hughes, H. M. (*w*) 7Sept
Guthrie, J. C. (*w*) 7Sept
Stokes, E. V. (*w*) 8Sept
Cook, P. F. (*w*) 8Sept
Thompson, C. W. (*w*) 9Sept
Otty, E. H. (*w*) 9Sept
Lindsay, A. W. ‡ 20Sept
Tyndall, F. E. 28Sept
Stephen, I. G. F. ¶ (*w*) 3Dec

1940

Earl, J. G. § 15Feb
Endley, A. E. L. 15Feb
Ackroft, W. W. § 15Feb
Spedding, F. J. § 15Feb
Mott, A. J. § 15Feb
Girling, S. M. § 15Feb
Duffett, F. W. § 15Feb
Grayson, G. W. § 15Feb
Beauchamp, G. H., *M.M.* § 15Feb
Eve, R. § 15Feb
Richardson, J. E. § 15Feb
Strugnell, A. § 15Feb
Gutteridge, P. R. S. § 15Feb
Sutton, C. J. § 15Feb
Fox, T. § 15Feb
Morgan, A. § 15Feb
Barry, W. M. § 15Feb
Woffindin, J. H., *M.B.E.* § 15Feb
Mugford, C. E. T. § 15Feb
Byrne, S. W. § 15Feb
Ottey, L. § 15Feb
Lloyd, H. J. § 15Feb
Parker, J. E. § 15Feb
Freakes, C. § 15Feb
Sutherland, J. D. M. § 15Feb
Peters, A. G. § 15Feb
Billman, S. A. § 15Feb
Mummery, K. A. § 15Feb
Calvert, G. W. § 15Feb
Thurston, C. E. § 15Feb
Rawlins, W. D. § 15Feb
Bedells, R. J. § 15Feb
Hackett, C. E. J. § 15Feb
Singer, H. A. § 15Feb
Grover, L. A. § 15Feb
Smith, N. A., *M.B.E.* § 15Feb
Conway, S. § 15Feb
Fiddick, R. V. § 15Feb
Wright, J. R. W. § 15Feb
Scott, J. J. A. 15Feb
Fahie, W. C. (*w*) 11Mar
Secker, H. L. 21Mar
Pittendrigh, L. W. D. (*w*) 5Apr
Scroggie, M. G. (*w*) 5Apr
Eldred, E. M. (*w*) 5Apr
Martin, J. C. (*w*) 5Apr
Greaves, E. C. (*w*) 5Apr
Page, R. S. (*w*) 5Apr

1940

Humphreys-Owen, S. P. F. (*w*) 5Apr
Clarke, A. E., *D.F.M.* (*w*) 19Apr
Babcock, F. H. (*w*) 23Apr
Downes, F. A. (*w*) 1May
Nicol, A. E. § 9May
Pond, W. J., *M.M.* § 9May
East, A. A. § 9May
Gilbert, A. J. § 9May
Standing, R. J. § 9May
Leeson, L. B. P. § 9May
Bootle, H. H. § 9May
Palmer, W. E. § 9May
Ahern, W. G. § 9May
Osborne, J. H. § P. 9May
Cuff, E. R. § 9May
Clarke, F. D. § 9May
Bone, G. A. § 9May
Bourne, W. H. A. § 9May
Petersen, A. E. § 9May
Thomas, H. A. § 9May
Wilkin, J. § P. 9May
Stevenson, B. J. 9May
Cook, C. O. § 9May
Mellor, A. 9May
Adams, J. McP. § P. 9May
Malyon, F. C. § 9May
Hemmings, H. J. § 9May
Symonds, G. J. § P. 9May
McBride, W. § 9May
Reese, G. P. § 9May
Dawson, C. H. § 9May
Segrove, J. E. § 9May
Swinney, E. § 9May
Cock, A. E. § 9May
Deuchars, G. D. § 9May
Mallinson, L. V. § 9May
Gill, H. W., *A.F.M.* § 9May
Pearse, H. E. § P. 9May
Hicks, J. R. § 9May
Holliwell, J. E., *M.B.E.* § 9May
Proctor, W. C. § 9May
Smith, W. D. A. (*w*) 21May
Comer, M. F. (*w*) P. 22May
Ratcliffe, J. G. (*w*) 25May
Bain, J. T. (*w*) 26May
Best, N. (*w*) 27May
Ree, J. (*w*) 27May
Boundy, J. R. (*w*) 6June
Armstrong, F. X. J. (*w*) 6June
Sutton, J. M. R. (*w*) 11June
Mitchell, A. E. (*w*) 13June
Dobson, A. E., *M.B.E.* (*w*) 19June
Livesey, G. G. (*w*) 23June
Horton, H. § 4July
Rodber, R. H. § 4July
David, H. G. (*w*) 6July
Durrant, R. F., *A.F.C.* (*w*) 15July
Newton-Wade, C. C. (*w*) 28July
Clarke, H. (*w*) 28July
Bennett, E. B. O'H. (*w*) 28July
Jones, S. (*w*) 29July
Bayley, C. J. (*w*) 29July
Lanyon, W. M. (*w*) 29July
Clark, C. A. (*w*) 29July
Armstrong, R. W. (*w*) 29July

Flying Officers
—contd.

1940

Tothill, R. F. (*w*) 29July
Furneaux, D. P. (*w*) 1Aug
Jones, C. S. 9Aug
Campbell-Bruce, I. (*w*) 10Aug
Maggs, F. J. (*w*) 12Aug
Tookey, G. W. (*w*) 16Aug
Axon, P. E., *M.B.E.* (*w*) 16Aug
Taylor, W. F. (*w*) 16Aug
Newson, J. V. (*w*) 24Aug
Bowman-Burns, V. (*w*) 1Sept
Hunter-Tod, J. H. (*w*) 1Sept
Rickard, J. K. (*w*) 1Sept
Racine-Jaques, R. D. (*w*) 1Sept
Ives, J. E. (*w*) 1Sept
Pavitt, T. E. § (*w*) 2Sept
Larney, G. K., *D.F.C.* § (*w*) 3Sept
Duckham, M. H. ‡ (*w*) 3Sept
Smith, E. M. (*w*) P. 3Sept
Read, R. T. ¶ (*w*) 3Sept
Ballard, W. E. ¶ 3Sept
Wales, W. A. (*w*) 9Sept
Walmsley, H. C. (*w*) 9Sept
Lawes, R. C. (*w*) 9Sept
Reason, W. J. (*w*) 12Sept
Masters, E. F. O. (*w*) 15Sept
Whitford, J. N. K. (*w*) 17Sept
Hook, E. M. (*w*) 21Sept
Towsey, P. A. (*w*) 25Sept
Bourne, W. J. (*w*) 25Sept
Barham, G. S. F. (*w*) 25Sept
Williamson, S. C. (*w*) 26Sept
Kemp, F. A. (*w*) 26Sept
Chapman, G. A. (*w*) 26Sept
Ingham, F. (*w*) P. 29Sept
Munn, L. C. (*w*) 30Sept
Money, R. W. (*w*) 30Sept
Smith, E. C. (*w*) P. 10Oct
Patmore, L. G. P. 30Oct
Mair, D. W. P. 30Oct
McMenemy, W. P. 30Oct
Menier, M. A. (*w*) P. 30Oct
White, T. R. (*w*) 4Oct
Clark, F. E. T. P. 4Oct
Langley, H. E. P. 4Oct
Watts, R. V. P. 4Oct
Small, R. P. 4Oct
Bloxam, R. W. H. (*w*) 6Oct
Stephen, G. W. (*w*) P. 7Oct
Mansell, L. H. (*w*) 9Oct
Whetstone, G. K. (*w*) 14Oct
Germain, A. F. § P. 15Oct
Pollard, C. S. (*w*) 16Oct
Lennie, G. 17Oct
Bray, A. I. P. 21Oct
Newman, I. F. P. 22Oct
Sillince, E. H. § P. 25Oct
Walters, P. D. (*w*) 28Oct
Sheekey, A. R. § P. 28Oct
Whitston, T., *M.B.E.* § 29Oct
Cowin, H. F. (*w*) 29Oct
Fair, D. R. R. (*w*) 29Oct
Eades, E. W. § P. 30Oct
Farrell, L. E. § P. 30Oct

1940

Hum, J. H. B. (*w*) 30Oct
Clarke, W. J. § P. 1Nov
Pidd, C. (*w*) 4Nov
Moore, C. D. § P. 5Nov
Alsop, A. J. § P. 5Nov
Hall, T. H. § 5Nov
Eggleston, C. C. § 6Nov
Roylance, A. E. L. (*w*) 6Nov
Clarke, W. W. E. (*w*) 6Nov
Ashley, E. C. § P. 11Nov
Fossick, G. M. § (*w*) 12Nov
Miles, H. C. W. ¶ 12Nov
Baker, D. E. P. § P. 13Nov
Eden, L. T. 15Nov
Ball, C. F. W. (*w*) 15Nov
Allen, A. F. (*w*) 16Nov
Davies, J. W. (*w*) 16Nov
Mortimer, J. F. (*w*) 17Nov
Dawson, S. G. § P. 22Nov
Tomkin, W. E. (*w*) 23Nov
Trevett, C. R. § P. 25Nov
Pook, B. T. T. § P. 26Nov
Wade, W. L. § P. 27Nov
O'Leary, C. H. § P. 27Nov
Wright, R., *D.F.M.* § 28Nov
Hammans, R. L. § P. 28Nov
Gillham, F. W. § P. 3Dec
Ray, A. W. § P. 4Dec
Dellbridge, J. H. § P. 4Dec
Gittins, C. J. § P. 4Dec
Hill, A. J. 4Dec
Stone, R. ¶ (*w*) 7Dec
Cooper, M. F. (*w*) 10Dec
Jennings, W. E. F. (*w*) 10Dec
Fearnside, K. (*w*) 10Dec
Jordan, W. F. (*w*) 13Dec
Bridgewater, T. H. P. 16Dec
Larkby, G. W. H. P. 16Dec
Young, R. E. P. 16Dec
Gale, W. J. § P. 20Dec
Spinks, J. (*w*) 25Dec
Walker, J. N. (*w*) P. 25Dec
Chapman, S. R. (*w*) 30Dec
Moss, R. A. S. (*w*) 30Dec

1941

Lawry, W., *A.F.M.* § (*w*) 1Jan
Irish, E. J. § 1Jan
Strevens, L. J., *D.F.M.* (*w*) 1Jan
Dickinson, J. T. 1Jan
Hardy, B. H. (*w*) 4Jan
Knight, T. R. § P. 8Jan
Rowe, F. J. § (*w*) 12Jan
Hill, I. E. § 12Jan
Godsell, R. A. § (*w*) 12Jan
Gore, R. (*w*) 14Jan
White, A. V. P. 17Jan
Crowley, H. R. § (*w*) 17Jan
Hawley, C. S., *M.B.E.* (*w*) P. 17Jan
Thomas, D. L. § (*w*) 26Jan
Short, C. D. 29Jan
Powell, N. F. (*w*) 29Jan
Brown, J. F., *B.E.M.* § P. 30Jan
Croft, M. P. (*w*) § 1Feb
Fiddick, C. A. § 1Feb

1941

Johns, R. H. (*w*) 3Feb
Cox, R. E. (*w*) 5Feb
Gilroy, C. P. J. (*w*) 8Feb
Horley, F. A. (*w*) 11Feb
Buckland, J. E. (*w*) 12Feb
Taylor, H. C. § P. 14Feb
Arney, F. T., *A.F.M.*§(*w*) 14Feb
Payne, R. H. (*w*) 14Feb
Samways, B. (*w*) 14Feb
Dobson, W. C. (*w*) 14Feb
Edgley, P. E. (*w*) 14Feb
Henton, S. W. P. (*w*) 14Feb
Mackinnon, L. (*w*) 14Feb
Maddox, H. F. (*w*) 14Feb
Rutherford, C. I. (*w*) 14Feb
Coults, G. L. (*w*) 14Feb
Odell, L. F. (*w*) 14Feb
Heath, F. J. (*w*) 15Feb
Ratcliffe, A. H. (*w*) 15Feb
Couzens, R. C. (*w*) 16Feb
Payne, C. G. § P. 27Feb
Pink R. A. P. § P. 27Feb
Woodcraft, F. P. § P. 27Feb
Martin, R. T. § P. 28Feb
Enshaw, A. R. (*w*) 28Feb
Ridge, F. A. § (*w*) 1Mar
Dudley, F. E. § (*w*) 1Mar
Pratt, F. H. § (*w*) 1Mar
Ainsworth, F. W. H. § 1Mar
Craig, S. E. § (*w*) 1Mar
Mansfield, H. H. § (*w*) P. 1Mar
McDermott, D. § (*w*) 1Mar
Lemmon, A. P. § (*w*) 1Mar
Crowley, A. P. § (*w*) 1Mar
Cheese, H. R. (*w*) 1Mar
Enticknap, R. G. (*w*) 1Mar
Palmer, C. W. (*w*) 1Mar
Pearson, K. W. (*w*) 1Mar
Newton, H. O. (*w*) 2Mar
Macey, E. F. § P. 7Mar
Pratley, T. C. § (*w*) 12Mar
Child, T. B. (*w*) 14Mar
Harding, G. B. (*w*) 15Mar
Barton, E. L. T. (*w*) 18Mar
Buckwell, M. B. (*w*) 20Mar
Denning, C. E. § (*w*) 23Mar
Houghton, G. A. (*w*) 26Mar
Tarry, W. A. (*w*) 27Mar
Montanini, V. M. § P. 28Mar
Monteath, G. D. (*w*) 29Mar
Cushion, L. (*w*) 31Mar
Grealy, B. V. (*w*) 1Apr
Clarkson, D. E. (*w*) P. 1Apr
Aldred, J. C. (*w*) 2Apr
Reading, C. W. § P. 3Apr
Nash, W. F. § P. 3Apr
Glossop, G. A. § (*w*) 9Apr
Pitt, H. S. A. § P. 9Apr
Shaw, R. E. (*w*) 9Apr
Streeton, J. W. (*w*) 11Apr
Avery, F. W. § P. 17Apr
Baynham, F. T. § P. 17Apr
Hands, G. H. § P. 17Apr
Hankins, D. § (*w*) 20Apr
Dain, G. T. (*w*) 22Apr
Connelly, H. C. J. L.§(*w*) 23Apr

Flying Officers —*contd.*

1941

Wakelin, L. § (*w*) 25Apr
Sawyer, R. W (*w*) 27Apr
Norton, T. J. (*w*) 29Apr
Jullion, F. (*w*) 1May
Stevenson, H. M. (*w*) 1May
Coombes, P. A. § **P.** 2May
Curtis, C. J. § **P.** 2May
Law, W. A. (*w*) 4May
Southam, G. R. (*w*) 4May
Jefferies, H. B. (*w*) 4May
Targett, C. H. (*w*) 7May
Curnow, J. J. (*w*) 7May
Facer, J. § (*w*) 8May
Bissenden, F. L. W. § **P.** 8May
Furness, H. W. § **P.** 8May
Pye, W. A. § **P.** 8May
Scoular, J. A. C. § **P.** 8May
Payne, J. A. (*w*) 10May
Godfrey, G. C. (*w*) 11May
Sinclair, D. A. § (*w*) 12May
Patterson, A. G. § (*w*) 14May
Rhodes, A. (*w*) 17May
Kelsey, G. T. (*w*) 17May
Lawrence, J. A. (*w*) 17May
Lacey, C. L. (*w*) 17May
Cropper, W. C. (*w*) 18May
Locke, D. N. § **P.** 21May
Brady, J. § **P.** 22May
Wood, T. M. (*w*) 24May
Webber, N. V., *M.C.* (*w*) 29May
Ryder, G., *G.M.* § (*w*) 30May
Mills, C. F. § (*w*) 30May
Axe, A. § (*w*) 30May
Howard, G. § (*w*) 30May
Boggis, A. G. § (*w*) 30May
Clyne, M. F. W. § (*w*) 30May
Parry, R. C. § (*w*) 30May
Ludgate, F. E. § (*w*) 30May
Williams, E. L. § (*w*) 30May
Kent, T. W. § (*w*) 30May
Corden, G. F. § (*w*) 30May
Feigham, P. § (*w*) 30May
Brookes, M. A. (*w*) 30May
Mason, G. F. (*w*) 30May
Stephens, C. F. (*w*) 30May
Leitch, R. V. (*w*) 30May
Hope, D. (*w*) 30May
White, C. G. N. (*w*) 30May
Simpson, H. W. (*w*) 30May
Hill, S. L. (*w*) 30May
Mundle, C. W. K. (*w*) 31May
Trickett, W. H. (*w*) 31May
Ward, A. F. § (*w*) 1June
Spring, A. E. § (*w*) 1June
Hobbs, E. S. S. § (*w*) 1June
Mortimer, E. § (*w*) 1June
Tiley, W. G. § (*w*) 1June
Roberts, T. R. B. § (*w*) **P.** 1June
Dunlop, P. J. § (*w*) 1June
Robinson, P. § (*w*) **P.** 1June
Woods, J. L. (*w*) 1June
Cropper, W. C. (*w*) 1June
Cooper, B. K. (*w*) 2June
Garrity, H. J. G. (*w*) 4June
Summers, W. G. S. § **P.** 5June

1941

King, E. § **P.** 5June
Loveridge, G. F. E. § **P.** 5June
Morle, C. W., *M.B.E.* (*w*) 9June
Tucker, E. T. § 10June
Dykes, J. O. (*w*) 11June
Goudie, C. A. H. (*w*) 11June
Tonge, H. (*w*) 14June
Connal, D. A. (*w*) 17June
Prince, C. E. (*w*) 17June
Goodman, J. § (*w*) 19June
Bradford, A. § **P.** 19June
Martin, E. H. B. (*w*) 19June
Stone, W. E. § **P.** 20June
Emmerson, J. H. (*w*) 20June
Baguley, P. W. (*w*) 20June
Adams, J. M. S. (*w*) 20June
Andrews, L. T. A. (*w*) 21June
Gutteridge, F. E. (*w*) 21June
Chapman, C. T. (*w*) 21June
Burges, J. R. (*w*) 23June
Randall, H. C., *A.F.C.* § (*w*) 24June
Davies, D. C., *M.B.E.* (*w*) 24June
Bond, J. H. (*w*) 24June
Bowyer, A. W. (*w*) 25June
Halliday, J. G. (*w*) 25June
Bird, H. L. (*w*) 26June
Whyard, R. E. (*w*) 27June
Harris, A. W. (*w*) 30June
Lauchlan, C. L. (*w*) 1July
Marks, R. J. § (*w*) 1July
Kidson, A. H. § (*w*) 1July
Jones, F. C. (*w*) 1July
Ballingall, L. A. (*w*) 4July
Harrison, A. P. (*w*) 4July
Salt, F. H. **P.** 6July
Willder, K. B. S. (*w*) 7July
Woollatt, G. S. (*w*) 9July
Weller, P. F. § 10July
Ryan, F. G. § **P.** 10July
Groves, H. B. (*w*) 10July
Henley, W. R. (*w*) 12July
Cherry, H. W. L. § **P.** 16July
Emms, C. W. § **P.** 16July
Fraser, R. W. (*w*) 17July
Molyneux, H. C. § **P.** 18July
Poole, R. R. (*w*) 20July
Satterly, L. A. G. (*w*) 20July
Hubbard, E. G. (*w*) 21July
Colquhoun, J. § (*w*) 21July
Keir, R. J. (*w*) 22July
Woolcott, L. F. § **P.** 24July
Smith, T. V. (*w*) 24July
Fynn, J. E. (*w*) 25July
Gilfillan, K. A. B., *M.B.E.* (*w*) 25July
Lavington, E. (*w*) 26July
Huntley, E. G. (*w*) 26July
Blanco-White, T. A. (*w*) 28July
Pyke, W. G. (*w*) 31July
Haydon, D. A., *A.F.M.* § 1Aug
Irving, R. A. § **P.** 1Aug
Gray, V. C. D. (*w*) 1Aug
Rowland, K. A. (*w*) 1Aug
Ransome, H. W. H. (*w*) 2Aug
Eshelby, J. D. (*w*) 4Aug
Wright, L. T. § (*w*) 5Aug
Asher, G. § **P.** 7Aug
Taylor, J. R. W. § **P.** 7Aug
Friend, F. J. § (*w*) 8Aug

1941

Brown, T. T. (*w*) 10Aug
Chipperfield, V. J. (*w*) 11Aug
Cooney, D. C. (*w*) 11Aug
Turner, G. F. (*w*) 11Aug
Jack, D. M. (*w*) 11Aug
Fall, R. G. (*w*) 12Aug
Walker, W. K. (*w*) 12Aug
McMinn, G. M. (*w*) 14Aug
Buckley, G. E. (*w*) 15Aug
Jackson, M. R. (*w*) 16Aug
Smith, W. C. § **P.** 19Aug
Shaw, A. F. (*w*) 19Aug
Bamford, J. (*w*) 19Aug
Fraser, W. I. § **P.** 21Aug
Jaquemet, A. E. (*w*) 21Aug
Bowmaker, H. S. § **P.** 27Aug
Kennedy, T. R. (*w*) 27Aug
Butterworth, R. A. (*w*) 5Sept
Pringle, T. A. (*w*) 9Sept
Atcherley, J. D. (*w*) 9Sept
Young, R. C. M. (*w*) 9Sept
Rose, T. A. (*w*) 9Sept
Browning, J. A. § (*w*) 10Sept
Andrews, J. (*w*) 14Sept
Fletcher, J. F. (*w*) 15Sept
Child, T. B. (*w*) 16Sept
Best, G. (*w*) 25Sept
Clark, W. F. § (*w*) 1Oct
Luckhurst, E. A. § (*w*) 1Oct
Smith, W. H. H. § (*w*) 1Oct
Griffin, F. § (*w*) 1Oct
Clark, H. § **P.** 1Oct
Penwarden, G. W. F. § **P.** 1Oct
Pattern, F. Y. (*w*) 1Oct
Burnett, P. B. (*w*) 2Oct
Maley, A. K. (*w*) 2Oct
Swaine, R. C. B. (*w*) 3Oct
Taylor, D. P. (*w*) 3Oct
Thomson, H. A. (*w*) 3Oct
Thorpe, A. F. (*w*) 3Oct
Buckley, J. (*w*) 4Oct
Jeffries, C. R. (*w*) 4Oct
Scougall, A. (*w*) 4Oct
Barclay, W. (*w*) 4Oct
Cerely, D. C. R. (*w*) 4Oct
Harrison, G. T. (*w*) 4Oct
Stevens, C. R. F. (*w*) 4Oct
Wilson, F. (*w*) 4Oct
Chapman, L. G. § (*w*) 4Oct
McClintock, E. A. (*w*) 5Oct
Buick, A. F. (*w*) 7Oct
Sainsbury, D. G. (*w*) 9Oct
Clark, T. (*w*) 11Oct
Lee, J. (*w*) 11Oct
Webb, A. K. (*w*) 13Oct
Hunt, A. (*w*) 13Oct
Bernstein, L. (*w*) 13Oct
Blundell, L. G. (*w*) 13Oct
Tibbenham, H. (*w*) 13Oct
Audus, L. J. (*w*) 13Oct
Hamlyn, P. (*w*) 15Oct
Goebel, R. F. S. (*w*) 16Oct
Allan, J. W. (*w*) 21Oct
Walker, G. E. § (*w*) 23Oct
Francombe, J. (*w*) 24Oct
Gouldson, P. J. (*w*) 24Oct
Ellis, R. A. E. (*w*) 24Oct

Flying Officers
—contd.

1941

Walters, T. L. (*w*) 25Oct
Trotter, A. W. (*w*) 25Oct
James, J. C. § (*w*) 28Oct
Whitford, J. L. § (*w*) 31Oct
Adams, F. S. (*w*) 31Oct
Sykes, R. G. R. § (*w*) **P.** 1Nov
Redmond, E. J. § **P.** 1Nov
Cape, B. (*w*) 1Nov
White, L. B. (*w*) 1Nov
Desborough, J. M. (*w*) 2Nov
Gibson, W. N. § (*w*) 6Nov
Curtis, S. C. (*w*) 7Nov
Penny, R. W. (*w*) 9Nov
Townson, R. T. (*w*) 9Nov
Allen, H. (*w*) 11Nov
Andrewartha, G. G. (*w*) 11Nov
Arthur H. (*w*) 11Nov
Bagalkot, D. Q. (*w*) 11Nov
Bennett, M. (*w*) 11Nov
Brooke, B. (*w*) 11Nov
Buxton, A. J. (*w*) 11Nov
Densham, D. W. (*w*) 11Nov
Fowler, H. D. (*w*) 11Nov
Harvey, A. R. (*w*) 11Nov
Kershaw, L. (*w*) 11Nov
Lewin, R. E. (*w*) 11Nov
Mohan, A. S. (*w*) 11Nov
Nott, W. J. C. (*w*) 11Nov
Petersen, G. G. (*w*) 11Nov
Trippe, G. B. P. (*w*) 11Nov
Tyre, D. M. J. (*w*) 11Nov
Vickery, T. (*w*) 11Nov
Brooks, R. L. (*w*) 11Nov
Hatfield, S. A. (*w*) 11Nov
Binks, G. J. (*w*) 11Nov
House, G. J. A. (*w*) 11Nov
Bonner, E. J. (*w*) 12Nov
Thomas, G. S. (*w*) 14Nov
Wingrove, D. H. (*w*) 14Nov
Briggs, D. V. (*w*) 15Nov
Walsha, J. E. F. (*w*) 15Nov
Creffield, D. V. (*w*) 16Nov
Dennis, J. J. § (*w*) 19Nov
Nicholson, T. (*w*) 19Nov
Sampson, R. H. C. § (*w*) 22Nov
Johnson, A. L. § (*w*) 25Nov
Dunn, A. W. (*w*) 25Nov
McIntyre, J. M. I. A. (*w*) 25Nov
Holmes, A. J. H. § (*w*) 26Nov
Marrison, S. § (*w*) 28Nov
Lucas, J. F. (*w*) 29Nov
Colbon, C. V. § (*w*) **P.** 1Dec
Nisbet, A. C. § (*w*) **P.** 1Dec
Hipkin, G. C. § **P.** 1Dec
Kimbrey, C. G. § **P.** 1Dec
Heard, J. B. (*w*) 1Dec
Ball, W. S. (*w*) 1Dec
Bathe, M. L. L. § (*w*) 2Dec
Bland, E. H. (*w*) 2Dec
Bavin-Smith, F., *D.F.M.* § (*w*) 2Dec
Burch, L. L. R. (*w*) 2Dec
Herbert, B. A. M. (*w*) 2Dec
Watson, J. M. S. (*w*) 6Dec
Clarke, F. C. (*w*) 7Dec
Charles, G. R. S. 7Dec
Brown, K. C. (*w*) 10Dec

1941

Mazdon, J. F. (*w*) 13Dec
Dutton, T. S. 17Dec
Henson, C. S. (*w*) 17Dec
Vernon, M. A. (*w*) 17Dec
Lyall, W. (*w*) 17Dec
Westley, H. J. (*w*) 18Dec
Byrne, J. T. § (*w*) 27Dec

1942

Sharpe, S. F. § (*w*) 1Jan
Evans, A. G. § (*w*) 1Jan
Phillips, S. H. § (*w*) **P.** 1Jan
Mann, W. § **P.** 1Jan
Hart, A. R. (*w*) 1Jan
Burroughs, G. E. R. (*w*) 1Jan
Davison, R. (*w*) 1Jan
Hall, V. (*w*) 1Jan
Newport, E. H. (*w*) 1Jan
Montgomery, E. (*w*) 2Jan
Green, A. McW. (*w*) 2Jan
Few, H. H. (*w*) 3Jan
Bloomfield, W. E. § (*w*) 7Jan
Dunsford, K. M. (*w*) 9Jan
Turner, L. F. C. (*w*) 9Jan
Mepham, C. (*w*) 12Jan
Martin, C. A. § (*w*) 13Jan
Martin, T. D. (*w*) 15Jan
Lamb, I. C. I. (*w*) 15Jan
Cure, A. E. (*w*) 15Jan
Hamilton, C. M. V. § (*w*) 17Jan
Gibb, W. P. (*w*) 17Jan
Millington, N. F. (*w*) 17Jan
Young, F. E. (*w*) 18Jan
Brown, J. V. (*w*) 18Jan
Cordingly, N. C., *M.B.E.* (*w*) 18Jan
Viney, H. F. (*w*) 19Jan
Farrell, D. § (*w*) 21Jan
Aniere, C. F. (*w*) 24Jan
Underhill, M. J. (*w*) 27Jan
Jacob, H. F. § (*w*) 30Jan
Stirling, J. H. I. (*w*) 30Jan
Kettell, S. F. § (*w*) **P.** 1Feb
Stewart, A. W. B. (*w*) 1Feb
Maxey, H. J. M. (*w*) 2Feb
Symonds, J. (*w*) 2Feb
Taylor, A. R. (*w*) 2Feb
Bossard, F. C. (*w*) 2Feb
Frampton, C. H. (*w*) 2Feb
Kendall, G. P. (*w*) 2Feb
Meyer, L. W. (*w*) 2Feb
Sherwell, E. S. (*w*) 2Feb
Taylor, P. H. (*w*) 2Feb
Croney, R. G. W. (*w*) 2Feb
Heggs, P. (*w*) 2Feb
Martin, S. M. (*w*) 3Feb
Fennessy, . R. (*w*) 3Feb
Fletcher, S. (*w*) 10Feb
Hayter, . W. (*w*) 10Feb
Hurst, J. (*w*) 10Feb
Stockwell, F. J. G. (*w*) 10Feb
Cameron, T. I. (*w*) 10Feb
Garnett, W. H. (*w*) 10Feb
Cooper, D. G. (*w*) 10Feb
Holden, A. (*w*) 10Feb
Jackson, A. (*w*) 10Feb
Skelley, R. E. (*w*) 10Feb
Batten, L. R. (*w*) 10Feb

1942

Burnett, R. E. (*w*) 10Feb
Jewell, D. S. (*w*) 10Feb
Drage, D. B. (*w*) 10Feb
Hendry, D. (*w*) 10Feb
Hoff, H. S. (*w*) 10Feb
Keith, A. (*w*) 10Feb
Newton, D. (*w*) 10Feb
Rawlings, G. P. (*w*) 10Feb
Forsyth-Grant, M. I. (*w*) 10Feb
Rogers, K. D. U. (*w*) 10Feb
Smith, A. (*w*) 10Feb
Marsh, F. H. (*w*) 10Feb
Chandler, H. T. (*w*) 11Feb
Inchley, F. § (*w*) 17Feb
Lewis, E. R. L. (*w*) 17Feb
Whitmore, M. P. (*w*) 17Feb
Rhodes, H. F. A. (*w*) 17Feb
Wildbore, H. J. (*w*) 17Feb
Hunt, J. W. (*w*) 17Feb
Smith, R. E. (*w*) 17Feb
Pilkington, G. D. (*w*) 17Feb
Charlton, B. V. S. (*w*) 17Feb
Henderson, H. G. (*w*) 17Feb
Smith, E. D. (*w*) 17Feb
White, W. S. (*w*) 17Feb
Fussell, A. L. (*w*) 17Feb
Farquarson, D. M. (*w*) 17Feb
Harrison, N. I. B. (*w*) 17Feb
Hislop, T. A. (*w*) 17Feb
Lampitt, H. H. (*w*) 17Feb
Lewis, R. J. (*w*) 17Feb
McQuown, F. R. (*w*) 17Feb
Watters, W. M. S. (*w*) 17Feb
Maclachlan, V. D. (*w*) 17Feb
Powell, K. F. (*w*) 17Feb
Sullivan, R. J. (*w*) 17Feb
Swain, E. H. (*w*) 17Feb
Burges, N. A. (*w*) 17Feb
Kyte, E. J. S. (*w*) 17Feb
Peel, W. M. (*w*) 17Feb
Breeden, D. L. (*w*) 17Feb
Pollock, A. McC. (*w*) 17Feb
Trustram, J. H. L. (*w*) 26Feb
Burnett, R. G. (*w*) 26Feb
Boonham, A. § (*w*) 27Feb
Hayes, A. W. § (*w*) 27Feb
Kitchin, H. N. § (*w*) 27Feb
Brown, S. G. § **P.** 1Mar
Stewart, I. (*w*) 4Mar
Carnegie, J. § (*w*) 7Mar
Brown, W. T. (*w*) 12Mar
Swindell, G. E. (*w*) 14Mar
Howard, H. F. (*w*) 17Mar
Chinneck, P. H. § **P.** 24Mar
Essam, E. J. § **P.** 24Mar
Sanderson, W. T. (*w*) 30Mar
Orchard, J. F. (*w*). 30Mar
Cockerham, G. (*w*) 30Mar
Haines, E. H. (*w*) 30Mar
Washington, N. (*w*) 30Mar
Willis, J. R. (*w*) 30Mar
Bosher, V. J. M. (*w*) 30Mar
Noble, R. A. § **P.** 1Apr
White, B. § **P.** 1Apr
Slaney, C. H. § (*w*) **P.** 4Apr
Lowe, F. C. (*w*) 4Apr
Willis, F. R. (*w*) 22Apr
Wright, G. H. (*w*) 23Apr
Griffiths, A N. W. (*w*) 24Apr
Hainge, E. D. (*w*) 1May
Boddam-Whetham, A. D. (*w*) 19May

Flying Officers
—contd.

1942

Brabrook, H. (*w*)	19May
Bunton, J. (*w*)	19May
Lees, C. N. (*w*)	19May
Pope, H. W. (*w*)	19May
Millott, N. (*w*)	19May
Boorer, G. W. R. (*w*)	19May
Cook, B. (*w*)	19May
Kynaston, R. Y. (*w*)	19May
Pearson, G. R. (*w*)	19May
Dodman, A. C. (*w*)	19May
Fell, J. B. (*w*)	19May
Barber, E. E. (*w*)	19May
Elston, R. A. (*w*)	19May
Eriksson, H. P. T. (*w*)	19May
Sneath, E. H. (*w*)	19May
Hewlett, M. G. (*w*)	19May
Delaney, W. J. (*w*)	19May
Mackenzie Wood, H. J. (*w*)	19May
Muirhead, J. H. A. (*w*)	19May
Parsons, D. J. (*w*)	19May
White, H. (*w*)	19May
Beal, R. E. (*w*)	19May
Forsyth, W. (*w*)	19May
McQueen, R. D. (*w*)	19May
Sumner, T. C. (*w*)	19May
Berkin, A. J. (*w*)	19May
Walker, W. R. (*w*)	19May
Wort, F. W. (*w*)	19May
Baird, F. (*w*)	19May
Bennett, A. W. (*w*)	19May
Jennings, A. (*w*)	19May
Beatson, J. S. (*w*)	19May
Dixon, F. (*w*)	19May
Greenall, P. D. (*w*)	19May
Birrell, N. B. (*w*)	19May
Darbyshire, W. (*w*)	19May
Frisby, R. G. (*w*)	19May
Owens, J. A. (*w*)	19May
Heal, B. J. L. (*w*)	19May
Mitchell, H. G. (*w*)	19May
Whitney, M. F. (*w*)	19May
Gunstone, J. W. (*w*)	19May
Clegg, H. (*w*)	19May
Wadsworth, W. D. (*w*)	19May
Armstone, G. T. (*w*)	26May
Dalziel, A. (*w*)	26May
Wentworth-Stanley, C. W. (*w*)	4June

Pilot Officers.

1939

Brown, L. W. P. 28Sept

1940

Starkey, F. J. E. P. 30May
Mortimore, P. C. 30May
Strevens, L. J., *D.F.M.* § P. 4July
Robinson, D. W. P. 5July
Blackman, P. F. P. 5July
Skinner, J. P. 5July
Kay, R. M. P. 2Aug
Hampton, G. H. P. 30Aug
Geoghehan, G. R. H. P. 27Sept
Colquhoun, J. § P. 4Oct
Lindsay, A. J. P. 4Oct
Lolley, R. A. P. 4Oct
Evans, T. P. 4Oct
Thorp, R. P. 13Oct
Johnstone, D. M. P. 13Oct
Pears, G. A. P. 23Oct
Khan, S. A. P. 1Nov
Whyte, P. P. 1Nov
Willmer, R. W. P. 1Nov
Hartley, L. P. 8Nov
Terry, F. C. T. § P. 12Nov
North, F. H. P. 15Nov
Preston, F. P. 15Nov
Holmes, M. H. E. P. 15Nov
Raithby, C. B. P. 22Nov
Rule, W. P. 22Nov
Wilks, F. H. P. 29Nov
Cameron, W. L. P. 29Nov
Atherton, L. P. 27Dec
Crocker, A. H. P. 27Dec
Farrington, J. S. P. 27Dec
Hemmerdinger, C. A. P. 27Dec
Reed, G. W. P. 27Dec
Curtis, G. C. P. 27Dec

1941

Spooncer, R. C. P. 3Jan
Allan, J. P. 3Jan
Mason, S. P. P. 3Jan
Stuart, R. G. P. 3Jan
Suttle, E. F. A. P. 3Jan
West, A. E. J. P. 3Jan
Cauley, W. H. § P. 8Jan
Cragg, W. H. E. § P. 8Jan
Smith, R. P. 10Jan
Parrott, C. E. P. 17Jan
Crawford, H. M. P. 17Jan
Dutton, H. M. P. 17Jan
Kelsey, E. A. P. 17Jan
McKendrick, R. P. 17Jan
Hope-Ross, P. H. E. P. 24Jan
Quinn, G. R. P. 24Jan
Laidlaw, G. G. K. P. 24Jan
Thompson, G. M. P. 24Jan
Williams, G. A. W. P. 24Jan
Wolsey, O. Q. P. 24Jan

1941

Wiseman, M. M. § P. 3Feb
Stapley, H. S. K. P. 14Feb
Brooks, H. R. § P. 3Mar
Hoad, F. G. § P. 17Mar
Fluke, R. H. § P. 2Apr
Cartwright, J. F. L. § P. 17Apr
Tucker, V. G. P. 17Apr
Phillips, L. § P. 18Apr
Shutt, V. A. § P. 18Apr
Vigor, J. A. § P. 28Apr
Maskell, N. W. § P. 8May
Steed, F. S. P. 8May
Weale, D. A. P. 8May
Gray, R. I. § P. 22May
Wilson, E. S. P. 22May
Ridley, J. P. 28May
Vaudin, L. N. P. 31May
Fox, T. M. P. 1June
Rancombe, K. S. J. § P. 9June
Ball, H. § P. 9June
Sperring, F. E. P. 12June
Flory, R. P. 16June
Fawcett, E. A. § P. 19June
Wilson, R. § P. 19June
Heathcote, C. A. P. 28June
Austin, C. J. G. P. 28June
Hancock, G. W. § P. 10July
Lynes, B. F. § P. 10July
Singer, A. § P. 10July
Thomson, A. McK. § P. 10July
Watson, H. L. E. § P. 10July
Drummond, I. D. McK. P. 10July
Williams, R. H. P. 10July
Simpkins, E. E. P. 10July
Adams, L. D. P. 10July
Patten, T. P. 11July
Coombs, L. G. § P. 16July
Evenett, R. A. § P. 18July
Maxted, C. G. T. P. 18July
Mitchell, R. J. P. 18July
Rowbotham, P. V. P. 18July
Gray, A. A. § P. 18July
Clarke, P. § P. 24July
Wilkinson, C. J. § P. 24July
Mowbray, F. J. § P. 24July
Ridd, G. E. § P. 24July
Cooper, A. E. H. § P. 1Aug
Gilks, R. E. § P. 1Aug
Richards, M. E. § P. 1Aug
Pagram, L. § P. 1Aug
Venn, S. W. A. P. 1Aug
Postle, D. E. P. 1Aug
Beeson, A. E. P. 1Aug
Clark, S. W. P. 1Aug
Cooke, S. R. P. 1Aug
English, F. B. P. 1Aug
Binyon, H. D. P. 1Aug
Cockbain, H. P. § P. 6Aug
Darby, G. P. 6Aug
Henderson, T. B. P. 6Aug
Farns, T. E. J. § P. 7Aug
Sparrow, R. F. § P. 7Aug
Carment, P. M. P. 8Aug
Farrow, D. S. P. 8Aug
Firmin, F. L. C. P. 8Aug
Forward. W. J. E. P. 8Aug
Gash, J. E. P. 8Aug
Hirst, L. H. P. 8Aug
Pritchard, F. R. P. 8Aug
Reichman, B. J. P. 8Aug
Rennie, I. M. P. 8Aug

1941

Summers, I. M. M. P. 8Aug
Sweeny, W. H. O. P. 8Aug
Thomas, L. H. P. 8Aug
Whiteley, H. § P. 9Aug
Basford, A. E. R. P. 12Aug
Checkemain, L. J. P. P. 12Aug
Shute, G. F. P. 15Aug
Smith, G. A. P. 16Aug
Reed, F. H. P. 20Aug
Barnes, P. C. § P. 21Aug
Jennings, E. N. § P. 21Aug
Lewis, R. P. 21Aug
Moth, F. J. § P. 21Aug
Wynn, G. § P. 21Aug
Dennis, R. W. P. 22Aug
Smith, R. C. P. 25Aug
Hurst, H. M. P. 25Aug
Adams, K. A. H. P. 26Aug
Clark, A. K. F. P. 26Aug
Forte, D. R. P. 26Aug
Gutridge, H. J. A. P. 26Aug
Hulley, R. G. P. 26Aug
Methey, J. W. P. 26Aug
Ransome, R. B. P. 26Aug
Russell, K. A. P. 26Aug
Coulshed, W. F. P. 26Aug
Mercer, A. K. P. 26Aug
Burchett, A. H. § P. 27Aug
Coomber, T. A. § P. 28Aug
Cresswell, F. G. P. 29Aug
Mason, D. C. P. 29Aug
Bell, E. J. § P. 1Sept
Rose, L. O. § P. 5Sept
Page, L. A. P. 5Sept
Travers, R. P. 5Sept
Spry, C. S. P. 6Sept
Robinson, C. H. § P. 11Sept
Sharp, W. W. § P. 11Sept
Short, F. A. § P. 11Sept
Cotton, T. R. P. 11Sept
Simpson, R. P. 11Sept
Wheeler, J. W. T. § P. 11Sept
Eastwood, E. P. 12Sept
Brockway, C. H. P. 12Sept
Hibberd, G. C. P. 15Sept
Morton, A. G. P. 15Sept
Sanctuary,C. P. 17Sept
Eddy, O. F. P. 17Sept
Wheeley, G. St. G. P. 19Sept
Fenwick, J. 20Sept
Egginton, A. G. 20Sept
Isherwood, C. F. 20Sept
Cody, L. H. P. 20Sept
Sperring, F. E. P. 20Sept
Hale, F. H. P. 22Sept
Meakin, B. J. P. 23Sept
Preece, H. G. P. 23Sept
Holloway, B. H. P. 23Sept
Lambert, R. C. § P. 25Sept
White, E. C. C. P. 29Sept
Gilbert, G. A. P. 29Sept
Pattinson, R. J. P. 29Sept
Appleby, D. A. P. 30Sept
Adshead, W. A. § P. 2Oct
Bean, H. § P. 7Oct
Gage, P. S. § P. 7Oct
Beaney, E. P. 7Oct
Allsop, C. W. § P. 9Oct
Chester, H. P. 9Oct
Eaton, C. N. § P. 9Oct
Nearn, B. J. § P. 9Oct

Pilot Officers—*contd.*

1941

Smith, B. V. §	P.	9Oct
Tomkins, C. E. G. §	P.	9Oct
Willis, D. W. §	P.	9Oct
Craig, R. B. §	P.	10Oct
Metcalfe, S. M.	P.	12Oct
Street, C. K. §	P.	13Oct
Martin, K. D.	P.	14Oct
Bracher, F. C. §	P.	17Oct
Laker, E. J.	P.	19Oct
Neville, G. A. W.	P.	22Oct
Tingley, C. A.	P.	22Oct
Davidson, W. §	P.	23Oct
Chalk, C. F.	P.	23Oct
Dickie, J.	P.	23Oct
Williams, J. S.	P.	23Oct
Nield, P. N.	P.	23Oct
Day, G. A.	P.	24Oct
Davies, E.	P.	25Oct
Drake, G. K.	P.	26Oct
Norris, E. C. §	P.	27Oct
Brown, H. W. §	P.	27Oct
Burchett, C. H. §	P.	27Oct
Collick, A. A., *D.S.M.* §	P.	27Oct
Lewis, J. E. §	P.	27Oct
Pitfield, W. H. §	P.	27Oct
Willis, G. C. S.	P.	27Oct
Bartlett, R. G.	P.	27Oct
Cornforth, C. W. §	P.	28Oct
Harries, E. W. §	P.	28Oct
Theophilus, J. A. §	P.	28Oct
Wilson, R. G. §	P.	28Oct
Toft, G.	P.	28Oct
Sandall, E. H.	P.	28Oct
Woods, D. N.	P.	28Oct
Cormack, A. §	P.	29Oct
Dunn, J. W. §	P.	29Oct
Horder, W. C. §	P.	29Oct
Wright, G. A. H. §	P.	29Oct
Starks-Field, A. B.	P.	29Oct
Black, W. S. §	P.	30Oct
Jones, A. J.	P.	30Oct
Oates, L. H.	P.	30Oct
Cooper, H. K. §	P.	2Nov
Goodger, B. H. §	P.	2Nov
Burr, S.	P.	2Nov
Oldfield, R. C.	P.	5Nov
Powdrill, E. J.	P.	5Nov
Pearson, J. M.	P.	5Nov
Meredith, A.	P.	5Nov
Cattemul, E. E. T.	P.	5Nov
Montgomerie, J. F.	P.	5Nov
Hawkeswood, V. G.	P.	5Nov
Brierley, H. K.	P.	6Nov
Jerman, L. G. §	P.	7Nov
Kleboe, D. E. §	P.	7Nov
Ward, H.	P.	7Nov
Watts, A. W. I.	P.	7Nov
Dalton, G. C. J.	P.	7Nov
McIvor, J. W.	P.	10Nov
Bennett, K. A. §	P.	13Nov
Pereira, S. G. §	P.	13Nov
Rowe, H. W. §	P.	13Nov
Smith, A. St. J. F. §	P.	13Nov
Dorrance, E. B.	P.	13Nov
Anthony, A. E. §	P.	15Nov
Kingscote, E. A.	P.	16Nov
West, C. J.	P.	16Nov

1941

Beckett, D. H.	P.	17Nov
Luckham, H. A. C.	P.	17Nov
Culley, F. J. S.	P.	18Nov
Daffurn, W. R.	P.	18Nov
Hatfield, P.	P.	18Nov
Smith, B. O.	P.	18Nov
Williams, K. R.	P.	18Nov
Rowley, A. C.	P.	18Nov
Bowley, G. W.	P.	18Nov
Boyes, J.	P.	18Nov
Greenwood, G.	P.	18Nov
Hill, J. McG.	P.	18Nov
Holmes, B.	P.	18Nov
Wyatt, H. F.	P.	18Nov
Quincey, G. J. §	P.	23Nov
Daynes, H. C.	P.	23Nov
Thomas, C. J.	P.	23Nov
Wishlade, W. P.	P.	23Nov
Buchanan, J. E.	P.	23Nov
Graty, T. E. C.	P.	23Nov
Wilkinson, A. C.	P.	23Nov
Dormer, A. H.	P.	23Nov
Gibbons, J. R.	P.	23Nov
Terry, B. L. P.	P.	23Nov
Douglas, G. G.	P.	23Nov
Mirchandani, A. J.	P.	23Nov
Ridgway, L.	P.	23Nov
Scott, R. H.	P.	23Nov
Arnold, D. M.	P.	23Nov
Baldwin, G.	P.	23Nov
Daniels, E.	P.	23Nov
Deacon, W. R.	P.	23Nov
Evans, L. M.	P.	23Nov
Glover, E. J.	P.	23Nov
Leroux, D. W.	P.	23Nov
Qualtrough, J. M.	P.	23Nov
Robertson, R.	P.	23Nov
Spencer, G. A.	P.	23Nov
Spriggs, S. G.	P.	23Nov
Wray, J.	P.	23Nov
Coleman, R. W. T.	P.	23Nov
Deluchi, V. C.	P.	23Nov
Jameson, V. O.	P.	23Nov
Bennett, R. R. S.	P.	23Nov
Leitch, J.	P.	23Nov
Cain, G. E.	P.	23Nov
Beckerleg, C.	P.	23Nov
Close, P. S. §	P.	26Nov
Moyle, J. G. §	P.	27Nov
Mowforth, J. §	P.	27Nov
Fenner, F. J. §	P.	27Nov
Thomas, F. M. §	P.	28Nov
Bond, J. F. §	P.	28Nov
Gardner, C. §	P.	28Nov
Joyce, M. J. §	P.	28Nov
Cribb, V. T. S.	P.	28Nov
Parsons, H. J.	P.	28Nov
Dolbear, D. W. N.	P.	29Nov
Atkinson, W. H.	P.	29Nov
Philps, C. L.	P.	29Nov
Green, R. R.	P.	2Dec
Liddell, W.	P.	2Dec
Ricketts, C. C.	P.	2Dec
Macgregor, J. C.	P.	2Dec
Davidson, R.	P.	2Dec
Margolis, J.	P.	2Dec
Hoyes, G. L. §	P.	3Dec
Hancock, H. W. §	P.	6Dec
Steward, J. McD. §	P.	8Dec
Furner, J. L.	P.	8Dec

1941

Jacobs, E. V.	P.	8Dec
Getliffe, R.	P.	10Dec
Trayford, G. W. §	P.	11Dec
James, E. T. §	P.	11Dec
Mowforth, A. §	P.	11Dec
Harris, V.	P.	11Dec
Bain, A.	P.	11Dec
Bramham, J. W.	P.	11Dec
Hazell, R. C. §	P.	13Dec
Brunt, W. E.	P.	13Dec
Vivis, V.	P.	13Dec
Manson, M. le M.	P.	13Dec
Rushen, G. N. §	P.	15Dec
Field, R. C. L.	P.	16Dec
Morgan, L. I. §	P.	18Dec
Gilding, A. R. §	P.	18Dec
Roberts, F. B. §	P.	18Dec
Rosam, F. A. §	P.	18Dec
Eddington, F. W.	P.	20Dec
Wrightson, N. L. §	P.	23Dec
Stewart, R. B. §	P.	23Dec
Gough, H. P. H.	P.	23Dec
Bikker, A.	P.	25Dec
Wrenn, L. V. §	P.	27Dec
Slack, W.	P.	27Dec
Harvie, R. J. M.	P.	28Dec
Goddard, H.	P.	29Dec
Thornhill, D. O.	P.	29Dec
Fedida, S.	P.	31Dec
Wilcox, E. W.	P.	31Dec
Wood, C. B. B.	P.	31Dec

1942

Jarvis, J. N.	P.	1Jan
McAvenna, T.	P.	1Jan
Stansfield, J. S.	P.	1Jan
Withington, E. F. §	P.	6Jan
Green, B. R.	P.	6Jan
Loveday, F. H.	P.	7Jan
Hope, R. S.	P.	7Jan
Halligey, P. §	P.	8Jan
Murray, A.	P.	9Jan
Nicol, W. P.	P.	9Jan
Jones, H.	P.	9Jan
Fincher, H. §	P.	11Jan
Willis, J. B. §	P.	11Jan
Carter, R. C.	P.	11Jan
Van Loock, G. E. §	P.	14Jan
Ray, S. P. §	P.	14Jan
Abson, W. W.	P.	19Jan
Gill, R. T.	P.	19Jan
Ramsey, D. W. C.	P.	19Jan
Manistre, B. E.	P.	19Jan
Brayshay, J. A.	P.	19Jan
Senior, W. G.	P.	19Jan
Illing, L. V.	P.	19Jan
Blaksley, J. O.	P.	19Jan
Boshier, J. H.	P.	19Jan
Halstead, C. A.	P.	19Jan
Hillman, P. J.	P.	19Jan
Lednor, B.	P.	19Jan
Lees, R. S. M.	P.	19Jan
Vincent, C. E.	P.	19Jan
Southern, L.	P.	21Jan
Mercer, A. §	P.	26Jan
Hamilton, J. D. B.	P.	27Jan
Blackburn, S.	P.	27Jan
Turner, D. O.	P.	27Jan
Taplin, R. H.	P.	27Jan

Pilot Officers
—contd.

1942

Elias D. G,	P.	27Jan
Knight, J. J.	P.	27Jan
Tapsfield, H. A.	P.	27Jan
Easy, M. H.	P.	27Jan
Hider, D. H. O.	P.	27Jan
Moors, D. C. W.	P.	27Jan
Renshaw, T.	P.	27Jan
Brookes, F. L.	P.	27Jan
Haslett, R. W. G.	P.	27Jan
Williams, D.	P.	27Jan
McCall, R. H.	P.	27Jan
Bromley, R. §	P.	29Jan
Pitcairn-Hill, T. H. §	P.	29Jan
Hesketh, G. E.	P.	2Feb
Tillyard, R. §	P.	8Feb
Antliff, S. J.	P.	8Feb
McAllister, C. L.	P.	11Feb
Betton-Foster, G. R.	P.	14Feb
Buchan, G. B.	P.	14Feb
Clarke, F. J.	P.	14Feb
Willis, A. R.	P.	18Feb
Macdonald, J.	P.	21Feb
Marsden, P.	P.	21Feb
Williams, E. J.	P.	21Feb
Proctor, E.	P.	21Feb
Wills, L. S.	P.	21Feb
McCann, W.	P.	21Feb
Rivers, G. A.	P.	21Feb
Allan, R. G.	P.	21Feb
Swift, F. L.	P.	21Feb
Atkinson, D. N.	P.	21Feb
Betts, C. S.	P.	21Feb
Bowler, S. D.	P.	21Feb
Thatcher, T. F.	P.	21Feb
Ashton, D. A.	P.	21Feb
Barker, R. M.	P.	21Feb
Bradley, F. H.	P.	21Feb
Dolwin, J. D.	P.	21Feb
Dyson, A.	P.	21Feb
Elliott, H.	P.	21Feb
Fry, A.	P.	21Feb
McColl. D. R. S.	P.	21Feb
McMillan, J.	P.	21Feb
Marsh, D. J.	P.	21Feb
Nutting, D. C.	P.	21Feb
Palmer, E. S.	P.	21Feb
Parbrook, H. D.	P.	21Feb
Patterson, J. L.	P.	21Feb
Rosenbrock, H. H.	P.	21Feb
Stewart, J. G.	P.	21Feb
Suttill, B. R.	P.	21Feb
Treherne, J. W.	P.	21Feb
Lilly, F. A.	P.	25Feb
Barnard, F. H.	P.	27Feb
D'Esterre, H. E.	P.	27Feb
Millward, E. L.	P.	27Feb
Doyle, G. §	P.	28Feb
Baker, G. S.	P.	28Feb
Brown, W. A.	P.	28Feb
Gregson, W. D. H.	P.	28Feb
Butters, D. G.	P.	28Feb
Smethurst, E. R. B.	P.	28Feb

1942

Brown, H. W.	P.	28Feb
Maclean, C. G. L.	P.	28Feb
Morland, H.	P.	28Feb
Beattie, H. M.	P.	28Feb
Brown, L. G.	P.	28Feb
Ewen, M. E.	P.	28Feb
Johnson, S. I.	P.	28Feb
Anderson, A.	P.	28Feb
Newman, L. A. F. §	P.	2Mar
Adamson, A. A. §	P.	4Mar
Gibbard, D. F. H.	P.	7Mar
Hart, D. L. §	P.	9Mar
Smith, W. T.	P.	9Mar
Pulvermacher, M. E.	P.	10Mar
Whitehouse, M. H. L.	P.	10Mar
Wood, P. W. S.	P.	10Mar
Baxter, E. G.	P.	10Mar
Beech, F. W.	P.	10Mar
Callender, A. J. L.	P.	10Mar
Cotterill, F.	P.	10Mar
Hadley, W. J.	P.	10Mar
Lauckner, F. G.	P.	10Mar
Raine, T. L.	P.	10Mar
Rees, J. M.	P.	10Mar
Soweby, L.	P.	10Mar
Woods, K. B.	P.	10Mar
Hughes, W.	P.	10Mar
Noel, M. P.	P.	10Mar
Gurr, C. E.	P.	10Mar
John, D. R.	P.	10Mar
Sullock, C. J.	P.	10Mar
Grigg, M. E.	P.	10Mar
Mitchell, A.	P.	10Mar
Rose, W. J.	P.	17Mar
Sanne, A. C. W.	P.	17Mar
Barber, L. C.	P.	18Mar
Simmons, J.	P.	18Mar
Smith, C. F. G.	P.	18Mar
Somerton, K. W.	P.	18Mar
Channon, H. C.	P.	21Mar
Gilhespy, W. B.	P.	23Mar
Dowding, J.	P.	24Mar
Dowson, T. W.	P.	24Mar
Mays, L. G.	P.	25Mar
Glendinnen, E. B.	P.	25Mar
Pitt, F. R. C. §	P.	26Mar
Squirrel, G. E. W. §	P.	31Mar
Huppler, D.	P.	1Apr
King, F. L.	P.	3Apr
Morris, J. D.	P.	12Apr
Barnes, G. L.	P.	13Apr
Blake, J.	P.	13Apr
Davidson, A. S.	P.	13Apr
Holt, J. C.	P.	13Apr
Barber, C. L.	P.	13Apr
Barlow, E. A.	P.	13Apr
Briers, G. M.	P.	13Apr
Carter, A.	P.	13Apr
Civil, A. B.	P.	13Apr
Clarke, R. C.	P.	13Apr
Hamilton, C. L.	P.	13Apr
Matthews, R. C.	P.	13Apr
Barker, C. C. H.	P.	13Apr
Garner, W. D.	P.	13Apr
James, K. W.	P.	13Apr
Binding, F. L. J.	P.	13Apr
Murphy, R. L.	P.	13Apr
Todd, A. H. J.	P.	13Apr

1942

Burch, S. C.	P.	13Apr
Tempero, P. H. J.	P.	22Apr
Hall, H. E. §	P.	24Apr
Hollander, J. M.	P.	24Apr
Jones, D. S.	P.	30Apr
Hellewell, R.	P.	2May
Rogers, N. S.	P.	2May
Durkin, H.	P.	6May
Reid, A. M.	P.	6May
Edwards, C.	P.	6May
Poulton, W. T.	P.	6May
Burrage, M. F.	P.	6May
Jacobi, R. B.	P.	7May
Laws, A.	P.	9May
Fielding, E. B.	P.	9May
Murray, W. P.	P.	9May
Priestley, P. H. W.	P.	9May
Felton, G. E.	P.	9May
Fotheringham, D.	P.	20May
Glover, P. N.	P.	20May
Cooper, J. C.	P.	20May
Banerjee, D. N.	P.	20May
Starr, J. F.	P.	20May
Woodhead, F.	P.	20May
Goddard, F.	P.	20May
James, A. J. W.	P.	20May
Owen, J. M.	P.	20May
Morgan, E. H.	P.	3June
Bleech, B. P.	P.	3June
Cardy, G. L.	P.	3June
Martin, D. G. R.	P.	3June
Mewse, E.	P.	3June
Spivey, J. W.	P.	3June

Acting Pilot Officers.

1940

Harden, B. N.	P.	16Nov
Kimberley, H. M.	P.	16Nov
Shaw, I. J.	P.	16Nov

1941

Thornely, P. C.	P.	21Feb
Marrian, W. E.	P.	22Apr
Proudlove, C. B.	P.	16May
Partlett, N. L.	P.	16May
Hoare, H. E.	P.	23May
Hyde, E. F.	P	5June
Garrod, J. A.	P.	6June
Cunliffe, L.	P.	13June
Palmer, G, H.	P.	13June
Gwinnell, W. §	P.	19June
Lewis, E. M. C.	P.	20June
Jackson, J.	P.	4July
Reddin, H. G.	P.	10July
Alderson, R. H.	P.	10July
Pomeroy, C. H. F.	P.	18July
Cunningham, F. S., *D.F.M.*	P.	24July
Masterman, J. R.	P.	24July
Barnett, H. C. L.	P.	1Aug
Oliver, D. A.	P.	7Aug
Reynolds, J. H. K.	P.	7Aug
Somerville, G. M.	P.	9Aug
Parry, D. G.	P.	16Aug
Nesbitt, T. N.	P.	16Aug
Jackson, F. §	P.	21Aug
Southgate, S.	P.	21Aug
Agar, A. W.	P.	22Aug
Anderson, J.	P.	22Aug
Angell, A. G. H.	P.	22Aug
Ardron, G. H. C.	P.	22Aug
Asbridge, R.	P.	22Aug
Barton, W. H.	P.	22Aug
Batterley, P.	P.	22Aug
Chatt, D. F.	P.	22Aug
Chester, R. J.	P.	22Aug
Cotton, L.	P.	22Aug
Coulborn, C.	P.	22Aug
Elsden, R. A.	P.	22Aug
Entwistle, A. G.	P.	22Aug
Fleetcroft, J. E.	P.	22Aug
Flint, R. A. R.	P.	22Aug
Franks, L. L.	P.	22Aug
Frith, J. E.	P.	22Aug
Gage, J. W. B.	P.	22Aug
Gillard, R. K.	P.	22Aug
Grant, G.	P.	22Aug
Haynes, E.	P.	22Aug
Holliday, F.	P.	22Aug
Jones, T. D.	P.	22Aug
Lanigan, G. E.	P.	22Aug
Litchfield, A. J.	P.	22Aug
Mercer, E. T. F.	P.	22Aug
Petherbridge, P.	P.	22Aug
Pool, S. D.	P.	22Aug
Shield, C. L.	P.	22Aug
Timbrell, V.	P.	22Aug
Toye, T. C.	P.	22Aug
Tuck, T. S. P.	P.	22Aug
Turner, W. A.	P.	22Aug
Ward, W. A.	P.	22Aug
Srawley, F. G.	P.	22Aug
Keen, A. W. §	P.	28Aug
Tory, A. E.	P.	28Aug

1941

Maunder, K. S. W.	P.	29Aug
Fraser, K. W.	P.	1Sept
Ellis, R. G.	P.	2Sept
Jones, H. W.	P.	2Sept
Hopper, T. W.	P.	5Sept
Hurford, S. P.	P.	5Sept
Widgery, K. H.	P.	5Sept
Mears, W. A. D.	P.	5Sept
Dickie, H. F.	P.	7Sept
Collins, F. W.	P.	11Sept
Connor, C.	P.	11Sept
Hill, F.	P.	11Sept
McDermid, I. D.	P.	11Sept
Todd, E.	P.	11Sept
Noble, R. G.	P.	12Sept
Clarke, D.	P.	12Sept
Macara, J. S.	P.	12Sept
Powell, C. A.	P.	12Sept
Hodgson, F. W.	P.	18Sept
McKay, D. H.	P.	19Sept
Sweetman, J.	P.	19Sept
Walker, F. M. F.	P.	19Sept
Simpson, R.	P.	24Sept
Ennos, J. F.	P.	26Sept
Forrester, G. R.	P.	26Sept
Kearney, J. F. H.	P.	26Sept
Kempster, K. J.	P.	26Sept
Rickers, M. I.	P.	28Sept
McMillan, R. D.	P.	29Sept
Newton, H. W.	P.	29Sept
Riddle, J. P.	P.	29Sept
Rule, E.	P.	29Sept
Dunne, W. J. §	P.	2Oct
Jones, C. M.	P.	2Oct
Linay, A. S.	P.	2Oct
Johnson, E.	P.	2Oct
Robertson, D.	P.	2Oct
Stroud, B. W.	P.	2Oct
Marland, L. A.	P.	2Oct
Coombes, L. D. W.	P.	2Oct
Buckley, C. R. H.	P.	2Oct
Power, J. D. O'N.	P.	2Oct
Bennett, R. G.	P.	3Oct
Cox, F. J.	P.	3Oct
Maynard, L. M.	P.	3Oct
Pearson, J. A.	P.	3Oct
Sharma, D. N.	P.	3Oct
Spearing, D. R.	P.	3Oct
Sawyer, T.	P.	3Oct
Wood, C. A. §	P.	6Oct
Douglas, W.	P.	7Oct
Chappell, S. W.	P.	9Oct
Egan, D. F.	P.	9Oct
Eslick, A.	P.	9Oct
Hartley, H. T.	P.	9Oct
Meadows, R. C. E.	P.	9Oct
Stewart, J.	P.	9Oct
Tremaine, P. A.	P.	9Oct
Davies, C.	P.	17Oct
Kitchin, R.	P.	17Oct
Manners, F.	P.	17Oct
Moodey, E. C.	P.	17Oct
Shand, W. F.	P.	17Oct
Smail, J. E.	P.	17Oct
Toft, H. B.	P.	17Oct
Nicol, J.	P.	17Oct
Daft, V. D.	P.	17Oct
Ford, A. W.	P.	17Oct
McBride, M. P.	P.	24Oct
Palmer, R. G.	P.	24Oct
Rucklidge, J. M.	P.	24Oct

1941

Spitzer, F. O.	P.	24Oct
Swanston, M.	P.	24Oct
Tomlinson, A. J. F.	P.	24Oct
Abrahams, G.	P.	24Oct
Ackernley, P. R.	P.	24Oct
Baggallay, M. B.	P.	24Oct
Billingham, D.	P.	24Oct
Bury, F.	P.	24Oct
Edmundson, P. A. E.	P.	24Oct
Exall, J. A.	P.	24Oct
Fitzhugh, P.	P.	24Oct
Frankau, A. MacD.	P.	24Oct
Larman, E. C.	P.	24Oct
Pickles, W. T.	P.	24Oct
Boakes, H.	P.	27Oct
Chant, H. N.	P.	27Oct
Jones, H. S.	P.	27Oct
Lash, A. G.	P.	27Oct
Nevill, H. W.	P.	27Oct
Spary, P. G.	P.	27Oct
Abrahams, L. A.	P.	28Oct
Allbrook, E. K.	P.	28Oct
Dare, D. W. J.	P.	28Oct
Jervis, A. F.	P.	28Oct
Leason, F. M.	P.	28Oct
Nix, W. L.	P.	28Oct
Strachan, R. E. H.	P.	28Oct
Bagley, J. L.	P.	31Oct
Clingan, I. C.	P.	31Oct
Cousins, R. K.	P.	31Oct
Elliott, R. S.	P.	31Oct
Hart, K. F.	P.	31Oct
Kemp, L. M. O.	P.	31Oct
Morgan, J. G.	P.	31Oct
Morrish, J.	P.	31Oct
Oldham, P. D.	P.	31Oct
Primrose, E. J. F.	P.	31Oct
Thompson, A.	P.	31Oct
Warne, J. H.	P.	31Oct
Willmott, I. A.	P.	31Oct
Wilson, L.	P.	31Oct
Wratten, R. C.	P.	31Oct
Kenny, R. C.	P.	31Oct
Jacobs, J. O. H.	P.	31Oct
Atkinson, A.	P.	7Nov
Blair, R.	P.	7Nov
Brewer, S. G.	P.	7Nov
Curry, W. J. J.	P.	7Nov
Foster, S.	P.	7Nov
Garwood, R. D.	P.	7Nov
Gibson, J. R.	P.	7Nov
Lambert, T. W. B.	P.	7Nov
Shayler, H. J. E.	P.	7Nov
Smith, J. C.	P.	7Nov
Thompson, E. C.	P.	7Nov
Williams, A. G. W.	P.	7Nov
Wrigley, S. P.	P.	7Nov
Porter, W. C.	P.	7Nov
Jones, R.	P.	7Nov
Prentice, C. G. §	P.	13Nov
Bradley, C. S.	P.	13Nov
Clearie, W. W.	P.	13Nov
Howarth, F. T.	P.	13Nov
McLean, G.	P.	13Nov
Wyer, F. E.	P.	13Nov
Benton, J. L. B.	P.	14Nov
Mackay, R. V.	P.	14Nov
Miller, A. A.	P.	14Nov
Morrison, J.	P.	14Nov
Robertson, D. L.	P.	14Nov
Tucker, G. H. St. G.	P.	14Nov
Wyatt, R. G. P.	P.	14Nov

Acting Pilot Officers
—contd.

1941

Broster, G. B.	P.	21Nov
Croft, G.	P.	21Nov
Ferguson, W. G.	P.	21Nov
Freeman, E. W.	P.	21Nov
Grant, R.	P.	21Nov
Hook, C. O.	P.	21Nov
Hunter, A. §	P.	21Nov
Kay, P. D.	P.	21Nov
Lunt, J. A.	P.	21Nov
Masson, R. H.	P.	21Nov
Pilbin, J. R.	P.	21Nov
Tolson, M.	P.	21Nov
Drew, L. A. §	P.	27Nov
Arnaboldi, R. V. B.	P.	27Nov
Lewis, P. E.	P.	27Nov
Sleight, R.	P.	27Nov
Standley, R. W.	P.	27Nov
Downes, D. G.	P.	28Nov
Kader, P.	P.	28Nov
Kitchen, F.	P.	28Nov
Mackay, G. M. S.	P.	28Nov
Morgan, E.	P.	28Nov
Wood, J. R. McL.	P.	28Nov
Eaton, J. C.	P.	29Nov
Brander, D. McK.	P.	1Dec
Forrest, S.	P.	1Dec
Mays, N.	P.	1Dec
Wardle, E. G.	P.	1Dec
Hogg, A. §	P.	4Dec
James, J. B.	P.	5Dec
Tandy, J. M.	P.	5Dec
Walker, F. J.	P.	5Dec
Pye, A. E. G. §	P.	11Dec
Bruce-Clayton, E. H. §	P.	11Dec
Birtwistle, E. W.	P.	11Dec
Doveton, A. H.	P.	11Dec
Clemow, D. B.	P.	12Dec
Dixon, J. F.	P.	12Dec
Greenop, S.	P.	12Dec
Jones, J. G.	P.	12Dec
Jones, J. L.	P.	12Dec
Banks, R. P.	P.	19Dec
Bellis, C.	P.	19Dec
Bennett, B.	P.	19Dec
Cook, K. B.	P.	19Dec
Edwards, R. W.	P.	19Dec
Holmes, E. C.	P.	19Dec
Howell, H. V.	P.	19Dec
Huxley, K.	P.	19Dec
Jackson, A.	P.	19Dec
Nelson, R.	P.	19Dec
Pittman, M. W.	P.	19Dec
Thompson, R.	P.	19Dec
Cannon, J. A.	P.	31Dec
Evans, D. J.	P.	31Dec
Howat, J. B.	P.	31Dec
Hyde, A.	P.	31Dec
Lion, J. J.	P.	31Dec
Salter, A. G.	P.	31Dec
Sinclair, M. L. T.	P.	31Dec
Wagstaff, W. J.	P.	31Dec
Willis, R. J.	P.	31Dec

1942

Beckett, J. D. H.	P.	7Jan
Bilsland, A.	P.	7Jan
Dickie, H. F.	P.	7Jan
Harvey, P.	P.	7Jan
Miller, D. B.	P.	7Jan
Morton, A.	P.	7Jan
Jones, R. J. §	P.	8Jan
Lazzery, G. E. §	P.	8Jan
Murrells, J. E. §	P.	8Jan
Willson, H. G. §	P.	8Jan
Window, H. D. H. §	P.	8Jan
Fleisig, S.	P.	8Jan
Curry, D.	P.	14Jan
Eaves, N.	P.	14Jan
Hinton, S. G.	P.	14Jan
Joseph, K. A.	P.	14Jan
Macdonald, J. A.	P.	14Jan
Armstrong, L. C. C. §	P.	15Jan
Sexton, C. V. S. §	P.	15Jan
Rand, G. C.	P.	15Jan
Saunders, E. F.	P.	21Jan
Glynn, F. J.	P.	28Jan
Napier, C. H.	P.	28Jan
Reid, R. A.	P.	28Jan
Merritt, G. W. M. §	P.	29Jan
Rowlands, A. E. §	P.	29Jan
Hewes, A. W.	P.	29Jan
Webb, D. A.	P.	29Jan
Barrow, G. V.	P.	4Feb
Berg, E. G.	P.	4Feb
Dunlop, R. E.	P.	4Feb
Eakin, W. C. H.	P.	4Feb
Evans, S. T. S.	P.	4Feb
Smith, R. C.	P.	4Feb
Wyatt, J.	P.	4Feb
Carter, R. D. §	P.	12Feb
Quane, G. §	P.	12Feb
Atterwill, H. G. §	P.	12Feb
Gilbert, H. G. §	P.	12Feb
O'Connor, J. §	P.	12Feb
Lambert, D. W.	P.	12Feb
Roberts, J.	P.	12Feb
Walmsley, R. W.	P.	12Feb
Thomas, G. W.	P.	18Feb
Capp, L. W. §	P.	19Feb
Kirk, E. E. §	P.	19Feb
Sheen, J. D. §	P.	19Feb
Holroyd, S. W. G. §	P.	19Feb
Barber, E. J. §	P.	19Feb
Brown, J. D.	P.	19Feb
Hillman,, D. L.	P.	19Feb
Shipway, R. P.	P.	25Feb
Hehir, M. §	P.	26Feb
Douglas, R. §	P.	26Feb
Jordan, C. §	P.	26Feb
Spencer, T. D. §	P.	26Feb
Wheelhouse, D. §	P.	26Feb
Rockall, C. J. E.	P.	26Feb
Waite, B.	P.	26Feb
Mason, F.	P.	26Feb
Tong, S. T.	P.	4Mar
Stirling, D. W. §	P.	5Mar
Pearson, H. §	P.	5Mar
Waters, R. A. §	P.	5Mar
Ebbs, H. D. E.	P.	5Mar
Halfhide, P. F.	P.	5Mar
Inglis, A.	P.	5Mar
Nevett, G. F.	P.	11Mar
Freeman, S. E. H. §	P.	12Mar
Higgins, J. E. §	P.	12Mar
Hamar, D. M. §	P.	12Mar
Dixon, R.	P.	12Mar

1942

Armitage, J. W.	P.	18Mar
Beeton, A. B. P.	P.	18Mar
Collinson, W.	P.	18Mar
Hall, A. A.	P.	18Mar
Leonard, A. E.	P.	18Mar
Masters, P. J.	P.	18Mar
O'Brien, R. B.	P.	18Mar
Tudor, C.	P.	18Mar
Varcoe, K. J.	P.	18Mar
Davey, G. §	P.	19Mar
Register, H. T. §	P.	19Mar
Tait, W. A. §	P.	19Mar
Fleet, J. M.	P.	19Mar
Hearn, A. M.	P.	19Mar
Campbell, M.	P.	19Mar
Donohue, P.	P.	19Mar
Sellick, E. S. §	P.	25Mar
Mitchell, R. C. §	P.	25Mar
Fraser, A. §	P.	26Mar
O'Hare, J. L. §	P.	26Mar
Robinson, T. B. §	P.	26Mar
Lea, C. A.	P.	26Mar
Ingham, R.	P.	1Apr
Ivanoff, S. P.	P.	1Apr
Young, C. W.	P.	1Apr
Bennett, B. R.	P.	29Apr
Stuart, T. A.	P.	29Apr
Tue, C. C.	P.	29Apr
Vincent, J. I.	P.	29Apr
Webster, B. J.	P.	29Apr
Davis, N.	P.	13May

Air Commodores.

1941

Davis, E. D., *O.B.E.*, *p.s.a* (*Acting Air Vice-Marshal 27 Jan. 42*) § (*w. 1 Dec. 41*) (*t*) 1June
Pidcock, G. A. H. § (*t*) 1Dec

Group Captains.

1940

Ivens, T. S. § (*t*) 1Jan
Crawford, C. § (*t*) 1June

1941

Bilney, C. N. H., *O.B.E.* § (*t*) 1Mar
Denholm, J. D. S. § (*t*) 1Mar
Hoy, C. A., *M.C.* § (*t*) 1Mar
Combe, G., *p.s.a.* § (*t*) 1Mar
Chisman, L. de V., *D.F.C.* § (*t*) 1June
Wynter-Morgan, W., *M.C.* § (*t*) 1Sept
Mitchell, F. G. S., *O.B.E.* § (*t*) 1Sept
Garnons-Williams, M. H.§ 1Dec
Sealy, C. F. § (*t*) 1Dec
Franks, J. G., *p.s.a.* § (*t*) 1Dec

1942

Hopkins, E. D. MacL. § (*t*) 1Mar
Spreckley, H. D., *p.s.a.* § (*t*) 1Mar
Stemp, G. C. § (*t*) 1Mar
Hall, F. W. H. § 1Mar
Marson, J. § (*t*) 1Mar
Baker-Carr, J. D. § (*t*) 1June
Drury, E. S. D., *A.F.C.* § (*t*) 1June

Wing Commanders.

1937

Clarke, R. St. H., *A.F.C.* § 1Apr

1939

Lissett, J. W. § 1Jan

1940

Bruce, R. S., *M.B.E.*§(*t*) 1Mar
Hatcher, C. J. W., *O.B.E.*, *A.F.C.* § (*t*) 1Mar
Ryley, D. W. R. § (*t*) 1Mar
Stevens, J. C., *O.B.E.* § 1June
Groom, A. E, *M.B.E.*, *A.F.C.*, *D.S.M.* § (*t*) 1June
David, A. M. N. § (*t*) 1June
Morris, R. J. P. § (*t*) 1June
Macdonald, G. P. § (*t*) 1June
Penna, T. C. § (*t*) 1Sept
Freestone, L. R. S., *O.B.E.* § (*t*) 1Sept
Tindal-Carill-Worsley, G. N. E. § (*t*) 1Sept
Granville, E. G. § (*t*) 1Dec
MacDonald, D. M. T., *p.s.a.* § (*t*) 1Dec

1941

Bullock, C. H. B. § (*t*) 1Mar
Goodhart, J. § (*t*) 1Mar
Giles, C. J § (*t*) 1Mar
Elwy-Jones, W. N. § (*t*) 1Mar
Rac, R. A. R. § (*t*) 1Mar
Cardale, J. G. § (*t*) 1Mar
Emson, R. H. E., *A.F.C.* § (*t*) 1Mar
Woodhouse, G. P. § (*t*) 1Mar
Geoghegan, A. W. § (*t*) 1Mar
Patmore, S. P. A., *q.s.* § (*t*) 1Mar
Kington-Blair-Oliphant, D. N. § (*t*) 1Mar
Fraser, C. F. S. § (*t*) 1Mar
Dann, C. L. § (*t*) 1Mar
Beresford-Peirse, F. C. de la P. § (*t*) 1Mar
Fear, A. H. § (*t*) 1Mar
Dean, H. W., *A.F.C.*§(*t*) 1Mar

1941

Harding, E. C. § (*t*) 1Mar
McKay, K. J. § (*t*) 1June
Howell, E. M. T. § (*t*) 1June
Knowles, J. N. § (*t*) 1June
Theed, W. A. § (*t*) 1Sept
Hatfield, D. B. § (*t*) 1Sept
Merritt, K. A. § (*t*) 1Dec
Croce, F. E. § (*t*) 1Dec
Stewart, L. R. § (*t*) 1Dec
Mitchell, C. H. § (*t*) 1Dec
Garner, R. H. § (*t*) 1Dec
Cleaver, R. B. § (*t*) 1Dec
Bird, G. § (*t*) 1Dec
Heffernan, J. § (*t*) 1Dec
Bett, L. A. § (*t*) 1Dec
Richardson, A. J. § (*t*) 1Dec
Jeffries, R. K. § (*t*) 1Dec
Press, C. H. § (*t*) 1Dec

1942

Priest, J. G. § (*t*) 1Mar
Healy, L. E. A., *O.B.E.* ¶ (*t*) 1Mar
Lywood, G. E. G. (*ret*) § (*w*) 27Apr

Squadron Leaders.

1939

Kite, D. S. § 1July
Leggett, D. N. J. P. § 1Aug

1940

Finch-Noyes, C. R., *D.S.O.*, *A.F.C.* (*w*) 7July

1941

Edmondes, M. R. (*t*) 1Mar
Davidson, A. M. § (*t*) 1June
††Burton, J. J. § (*t*) 1June
Ellison, H. H. ‡ (*t*) 1June
Boucher, E. C. ‡ (*t*) 1June
Garland, G. A. W. ¶ (*t*) 1June
Tucker, G. W. G., *T.D.* ¶ (*t*) 1June
Chambers, A. § (*t*) 1Sept
Clay, F. R., *M.B.E.* § (*t*) 1Sept
Evans, H. R. § (*t*) 1Sept
Bow, W. S., *M.B.E.*§(*t*) 1Sept
Robinson, W., *M.B.E.* § (*t*) 1Sept
Dawson, L. S. ‡ (*t*) 1Sept
Edwards, R. C. ‡ (*t*) 4Sept
Miller, H. N. ‡ (*t*) 1Dec
Handley, A. J. § (*t*) 1Dec

1942

Palmer, C. D. § (*ret*) (*t*) 1Mar
Whiting, A. J. § (*t*) 1June
Hampshire, W. H. G., *M.B.E.* § (*t*) 1June
Walker, E. W. § (*t*) 1June
Marsh, W. G. B. § (*t*) 1June
Cresswell, T. J. A. § (*t*) 1June
Hazelwood, R. § (*w*) (*t*) 1June
Ralphs, W. J. § (*t*) 1June

Flight Lieutenants.

1940

Brand, H. C. S. (*w*) 3Sept
Adams, H. ¶ (*w*) 10Sept
Horobin, I. M. (*w*) 9Oct
Poulter, M. F. (*w*) 8Dec

1941

Short, R. W. § (*w*) 31Jan
Whitlock, H. L. § (*w*) 9Feb
Manton, J. E. § (*w*) 11Feb
Wright, H., *M.B.E.* § (*w*) 13Mar
Jones, W. H. § (*w*) 23Mar
Macrea, J. A. § (*w*) 28Mar
Walters, H., *M.B.E* § (*w*) 1Apr
Drury, R. C., *M.M.*§(*w*) 6Apr
Howse, R. H. § (*w*) 6Apr
Allen, L. W., *M.C.* (*w*) 7Apr
Davies, J. E. § (*w*) 7Apr
Sloan, W. J. P. (*w*) 27Apr
Kelley, W. R. W. ‡ (*w*) 6May
Dinwoodie, H., *O.B.E.*, *M.C.* (*w*) 16May
††White, E. H. § (*w*) 9June
Sim, J. W., *G.M.* § (*w*) 9June
England, G. N. ¶ (*w*) 10June
Rivers, F. C. § (*w*) 26June
Raeside, J. § (*w*) 7July
Lean, J. T. (*w*) 10July
Powell, E. § (*w*) 1Aug
Legras, J. E. W. § (*w*) 7Aug
Fitch, J. McQ. § (*w*) 15Aug
Attrill, A. W. § (*w*) 21Aug
††Hopkins, V. G. (*w*) 24Aug
Matthews, H. G. G. § (*w*) 8June
Darby, S. F. (*w*) 11June
Thomson, G. O. § (*w*) 16June
Ackerman, R. W., *M.B.E.* § (*w*) 19June
Rowed, G. T. E. § (*w*) 19June

†† Qualified in A.I.D. Inspection Duties.

Flying Officers.

1939

Bibby, R., *M.B.E.* § 19June
Downs, G. J., *M.B.E.* § 19June
Dunn, A. § 19June
Jones, A. T., *M.B.E.*, *M.M.* § 19June
Pearce, F. E. § 19June
Goude, J. § 19June
Whittaker, A. L. § 19June
Plowright, E. § 19June
Edge, C. E. § 19June
Elsey, L. W. § 19June
Price, E. F. § 19June
Lyons, H., *M.B.E.* § 19June
Legras, J. E. W. § 19June
Hewes, A. E. § 19June
Hancock, R. W. V. § 19June
Wilson, W. B. § 19June
Macken, W. J. § 19June
Hardeman, W. R., *M.B.E.* § 19June
Robinson, L. R. § 19June
Moseley, O. R., *M.B.E.* § 19June
††Wilson, G. R. A. ¶ 24Aug
Kirkpatrick, Y. J. ¶ 24Aug
Johnson, G. E. 25Aug
Baillie, D. C. 1Sept
Belcher, L. C. 31Aug
Wilkin, C. A. (*w*) 8Sept
Rowlands, J. S., *M.B.E.* (*w*) 8Sept
Smith, T. F. W. (*w*) 8Sept
Evans, C. F. 8Sept
Coleman, F. A. (*w*) 8Sept
Cater, R. S. C. (*w*) 8Sept
Parker, M. G. ‡ 10Sept
Welshman, J. M. (*w*) 10Sept
Mattinson, W. B. (*w*) 18Sept
Vredenburg, E., *M.B.E.* (*w*) 23Oct
England, M. O. F. (*w*) 4Nov
Millett, C. B. (*w*) 4Nov
Richards, G. H. B. (*w*) 4Nov
Richardson, D. S. (*w*) 4Nov
Smith, G. J. E. (*w*) 4Nov
Jenkins, H. B. (*w*) 4Nov
Black, A. J. ‡ 5Dec

1940

Barnes, F. E. (*w*) 31Jan
Hilton, L. § 15Feb
Beese, A. G. § 15Feb
Scholefield, R. S. 15Feb

1940

Parsons, F. G. § 15Feb
Ryall, G. § 15Feb
Knowles, A. B. § 15Feb
Plumtree, R. C. § 15Feb
Thompson, S. L. § 15Feb
Jeffery, J. T. § 15Feb
Akhurst, A. J. § 15Feb
Rossner, A. § 15Feb
Huggins, A. G. § 15Feb
Collins, J. T. O. § 15Feb
Way, D. T., *M.B.E.* § **P.** 15Feb
Cawte, W. J. § 15Feb
Moir, J. R. § 15Feb
Littler, L. A. § 15Feb
Cambell, H. W. § 15Feb
Willott, C. C. § **P.** 15Feb
Joce, E. R. S., *M.B.E.* § **P.** 15Feb
Worley, F. W. § 15Feb
Hayes, A. W. § 15Feb
Davie, F. A. § 15Feb
Collins, C. J. § 15Feb
Berry, F. W. § 15Feb
Powell, E. § 15Feb
Crabbe, R. C. § 15Feb
Hampshire, W. A. § 15Feb
Shaw, S. E. J. § 15Feb
Foster, F. H. § 15Feb
Scudder, J. W. § 15Feb
Johnstone, C. W. § 15Feb
Collins, W. G. § 15Feb
Bonser, S. H. (*w*) 27Feb
Wood, A. H. ¶ (*w*) 26Apr
Rathbone, W. ¶ (*w*) 2May
Killick, J. A. ¶ (*w*) 19May
Hudson, H., *M.B.E.* § 23May
Paris, W. G. R. § 23May
Bignell, H. J. § 23May
Haggar, A. G. § 23May
Moss, H. C. § 23May
Wargent, W. A. § 23May
Attrill, A. W. § **P.** 23May
Sancto, A. G. § 23May
Haley, H. C. § 23May
Hawkins, A. G § **P.** 23May
Thrussell, J. L., *B.E.M.* § 23May
Goodwin, E. A. § 23May
Potter, C. A. ¶ (*w*) 20Aug
White, S. H. (*w*) 21Aug
Alliott, E. H. ‡ 1Sept
Johnson, A. F. § **P.** 3Sept
Mills, W. J. S. ¶ (*w*) 3Sept
Beadon, C. P. (*w*) 9Sept
Fletcher, E. (*w*) 26Sept

1940

Allden, P. (*w*) 26Sept
Scott, P. B. (*w*) 10Oct
Wareham, C. G., *A.F.M.* § **P.** 21Oct
Dawe, W. A. § **P.** 22Oct
Charlton, W. H. § **P.** 23Oct
Allen, E. V. § **P.** 23Oct
††Alford, E. G., *G.M.* § **P.** 25Oct
††Everill, F. W (*w*) 28Oct
Hill, J. § **P.** 30Oct
††Reep, G. E. § **P.** 1Nov
Doyle, A. § **P.** 5Nov
Perry, D. G. § **P.** 7Nov
Tucker, R. C. § **P.** 13Nov
Gunn, J. M., § **P.** 15Nov
††Brenack, H. E. (*w*) 18Nov
Rowls, N. § **P.** 22Nov
Lewis, W. A. § **P.** 27Nov
Jones, A. F. T. § **P.** 28Nov
Lonsdale, J. E. (*w*) 1Dec
Cunningham, W. J. P. § 2Dec
Oatey, W. C. H. § **P.** 4Dec
Harvey, H. H., *M.M.* § **P.** 4Dec
Galway, R. McB. (*w*) 29Dec

1941

Darnell, A. W. § (*w*) 1Jan
Hill, R. D. § **P.** 1Jan
Bird, J. D. § **P.** 8Jan
Easton, E. § (*w*) 12Jan
Bingham, C. F., *M.B.E.*, § (*w*) 12Jan
Pike, P. A. W. § **P.** 13Jan
Hadnett, W. J. § (*w*) 17Jan
Hartnell, F. § (*w*) 17Jan
Morison, F. M. § (*w*) 17Jan
Gatford, R. § (*w*) 17Jan
Holmes, E. C. (*w*) 20Jan
Freeman, C. T., *D.S.C.*, *A.F.C.* (*w*) 1Feb
Harris, F. T. (*w*) 3Feb
Lynas, J. P. (*w*) 3Feb
Trigg, H. W. R. (*w*) 3Feb
††Hoskins, R. A. (*w*) 15Feb
Hughes, H. W. § **P.** 28Feb
Oleson, W. P. § (*w*) 28Feb
Wallington, C. H. § **P.** 1Mar
Barker, R. § **P.** 1Mar
Mugridge, H. G. (*w*) 1Mar
Blake, L. G. § (*w*) 1Mar
††Corbett, R. F. § (*w*) 1Mar

†† Qualified in A.I.D. Inspection Duties.

Flying Officers

—contd.

1941

Huxford, L. A. § (*w*) 5Mar
Hancock, E. F. § **P.** 7Mar
Miller, G. T. § **P.** 10Mar
Smart, C. F. § **P.** 17Mar
Webber, W. H. § **P.** 17Mar
Spiers, G. W. (*w*) 24Mar
††Vaughan, E. L. § (*w*) 28Mar
Knight, G. (*w*) 30Mar
Parsons, M., *M.M.* § **P.** 6Apr
Hetherington, L. S. V. § **P.** 10Apr
Gavin, N. D. I. (*w*) 22Apr
Martin, N. E. § **P.** 24Apr
Allison, R. § **P.** 28Apr
Pretty, C. H. § **P.** 9May
Bolton, E. R. § **P.** 10May
Crowder, T. G. (*w*) 10May
Holloway, G. L. (*w*) 11May
Martin, G. W. § **P.** 13May
Loach, G. C. (*w*) 13May
Andrews, L. A. § (*w*) 15May
Tolfrey, A. § **P.** 16May
††Gardiner, F. P. § (*w*) 22May
Enright, T. § **P.** 25May
Mackie, A. J. (*w*) 26May
Chiverton, F. T. § (*w*) 30May
Davies, J. E. § (*w*) 30May
Clements, A. W. § (*w*) 1June
Coakes, E. S. R. § (*w*) 1June
Palmer, L. B. W. § (*w*) 1June
Cadwallader, I. J. § (*w*) 1June
Wallace, V. F. § (*w*) 1June
Beves, R. T. § 1June
Davey, J. L. § (*w*) 1June
Johnston, J. G. (*w*) 7June
Blackburn, H. F. § **P.** 9June
Uphill, A. J. § **P.** 12June
McInnerny, J. S. § **P.** 17June
Roe, M. § **P.** 17June
Wiggins, C. L. (*w*) 19June
††Gilbert, W. S. (*w*) 21June
††Burgess, J. L. (*w*) 24June
Burke, S. J. § **P.** 26June
Young, T. G. W. § **P.** 26June
Soady, W. T. § (*w*) 1July
Haines, W. F. § **P.** 1July
Geach, C. L. E., *A.F.C.* (*w*) 1July
Cracknell, C. F. § **P.** 2July
Roach, L. M. § **P.** 2July
Sutherland, D. E., *B.E.M.* § **P.** 8July

1941

Smith, J. A. § **P.** 15July
Jones, T. B. (*w*) 20July
Robinson, H. § **P.** 21July
Strange, A. P. (*w*) 22July
Gordon-Davis, E. (*w*) 24July
Rogers, J. D. S. § **P.** 31July
Coslett, R. C. § **P.** 31July
Clark, W. H. **P.** 31July
Gibbs, J. S. C. § **P.** 5Aug
Burke, A. W. (*w*) 5Aug
Cochrane, G. L. (*w*) 8Aug
Peart, L. W., *M.B.E.* § **P.** 12Aug
Prior, A. S. (*w*) 15Aug
Lomax, W. (*w*) 21Aug
Fisher, C. A. § **P.** 23Aug
Priestley, K. S. (*w*) 24Aug
Fricker, G. A. § **P.** 9Sept
Hunt, G. § **P.** 19Sept
Brown, J. V. S. (*w*) 28Sept
Smith, P. G. (*w*) 28Sept
Rutherford, J. § 1Oct
Gowing, H. J. § (*w*) **P.** 1Oct
Cattrell, J. McG. § **P.** 1Oct
Griffin, C. E. § **P.** 16Oct
Harvey, H. § (*w*) **P.** 24Oct
Kimber, R. E. § (*w*) **P.** 1Nov
Oldfield, E. W. C. § (*w*) 1Nov
Brittan, J. R. § (*w*) **P.** 1Nov
Ruston, A. G. § **P.** 1Nov
Winfield, F. S. § **P.** 1Nov
Smith, W. H. P. § **P.** 1Nov
Wadham, H. K. B. § **P.** 1Nov
Mills, J. W. § **P.** 1Nov
Baxter, J. R. § (*w*) 5Nov
Fisk, E. J. § (*w*) 9Nov
Evans, R. T. W., *M.B.E.* § (*w*) 12Nov
Richardson, J. A. (*w*) 17Nov
Perry, G. § (*w*) **P.** 28Nov
Davies, H. L. § (*w*) **P.** 29Nov
Farmer, J. T. E. § **P.** 1Dec
Allen, T. W. A. § **P.** 1Dec
Faragher, F. § **P.** 1Dec
Turner, W. § **P.** 1Dec
Mullins, F. J. § **P.** 2Dec
Wolsoncroft, A. E. § **P.** 18Dec
Campbell, C. V. T. (*w*) 21Dec
Cash, C. P. (*w*) 21Dec
Charlesworth, T. A. (*w*) 21Dec
Cowlett, D. A. (*w*) 21Dec
Kellas, J. MacN. (*w*) 21Dec
Phillips, A. W. H. (*w*) 21Dec
Udall, V. (*w*) 21Dec
Chisholm, D. S. (*w*) 21Dec

1942

Cradden, J. J. § (*w*) 1Jan
Taylor, W. A. § **P.** 1Jan
Parry, R. T. (*w*) 1Jan
Arlett, R. (*w*) 6Jan
Pangbourn, I. (*w*) 8Jan
Dowling, E. E. 8Jan
Greenbank, B. G. § (*w*) 27Jan
Evans, J. B. (*w*) 2Feb
Lockie, K. S. (*w*) 2Feb
Bibby, A. H. (*w*) 2Feb
Marshall, W. C. (*w*) 2Feb
Norman, H. W. (*w*) 2Feb
Wilder, F. W. (*w*) 2Feb
Brooke, H. L. § **P.** 1Mar
††Sibbald, D. K. (*w*) 7Mar
Cramp, C. C. St. J. (*w*) 8Mar
Roberts, J. H. (*w*) 8Mar
Caris, A. K. (*w*) 8Mar
Edwards, R. M. (*w*) 8Mar
Johnson, F. (*w*) 8Mar
Newman, L. W. J. (*w*) 8Mar
Odams, C. S. (*w*) 8Mar
Robinson, H., *M.M.* (*w*) 8Mar
Varley, W. H. (*w*) 8Mar
Lapham, E. Y. (*w*) 8Mar
Brook, L. T. (*w*) 13Mar
Elliott, J. W. 17Mar
Ballett, W. A. 31Mar
Fisher, J. H. (*w*) 21Apr
Callow, R. K. (*w*) § 5May
Kerr, H. W. (*w*) 5May
Naylor, C. A. (*w*) 5May
Green, A. D. (*w*) 6May
Robinson P. J. McK. (*w*) 6May
Rothwell, J. F. (*w*) 6May
MacLean, J. A. (*w*) 6May
††Rogers, R. T. (*w*) 6May
Smith, J. L. (*w*) 6May
℄.℄.Harrison, L. H. (*w*) 15May
Thompson, W. C. (*w*) 23May
Barton, E. (*w*) 4June
Barnicot, W. T. (*w*) 29June
Dunstan-Crarey, W. R. (*w*) 29June
Hood, R. M. (*w*) 29June
Pendlebury, C. H. (*w*) 29June

†† Qualified in A.I.D. Inspection Duties.

Pilot Officers.

1940

Mackie, A. J.	P.	26May
Evans, J. B.	P.	13Sept
Lockie, K. S.	P.	13Sept
Darley, J. H.	P.	29Nov
Speirs, W. E.	P.	29Nov
Easton, S. J. E. §	P.	30Nov

1941

Stanworth, K. P.	P.	31Jan
Taunt, D. A.	P.	31Jan
Jones, W. A. §	P.	3Mar
Torpy, M. A.	P.	7Mar
Heath, S. R.	P.	10Apr
Rigley, J. F.	P.	24Apr
Howell, J. E. W. §	P.	10May
Adams, W. F. §	P.	13May
Sleigh, A. C. §	P.	20May
Leslie, W. A. §	P.	26May
Weight, H. A.	P.	13June
Roper, A. J. §	P.	17June
Anderson, H. §	P.	26June
Woodward, N. H.	P.	29June
Boddington, W. G.	P.	29June
Taylor, G. H. §	P.	12July
Betty, T. V. §	P.	17July
Burge, H. §	P.	26July
Pedley, A. §	P.	5Aug
Pedder, A. A. §	P.	12Aug
Newman, W. H. §	P.	15Aug
Brown, R. G. §	P.	26Aug
Slade, R. §	P.	28Aug
Kelly, J. P.	P.	31Aug
McKinley, J. P. J. §	P.	4Sept
McArdle, T. A. D. I. §	P.	5Sept
Ackroyd, J. A.	P.	8Sept
Williams, H. L.	P.	8Sept
Jones, B. H.	P.	8Sept
Futcher, R. G.	P.	8Sept
Hughes, F.	P.	8Sept
Bowen, D. J.	P.	8Sept
Fallon, P. L.	P.	8Sept
††Purcell, P. R.	P.	8Sept
Standing, B.	P.	8Sept
Wright, W.	P.	8Sept
Graves, L. C. §	P.	9Sept
Stoner, H. J.	P.	11Sept
Banks, E. W., *B.E.M.* §	P.	12Sept
Cuckow, G. H. §	P.	12Sept
Glinn, J. W. §	P.	18Sept
Archer, P. J.	P.	18Sept
Jones, D. L. §	P.	23Sept
Newman, G. F. W. §	P.	23Sept
Jones, L. W. H. §	P.	30Sept
Garrard, L. §	P.	7Oct
Bowes, J. M. §	P.	7Oct
Lyon, H. W. G. §	P.	9Oct
Piff, R. E. G. §	P.	9Oct
Thompson, D. D. §	P.	9Oct
Flintham, J. D. §	P.	11Oct
Francis, L. E. §	P.	17Oct
Hobson, H. §	P.	20Oct
Page, A. F. §	P.	23Oct
Boggust, L. P. S. §	P.	27Oct

1941

Henderson, J. O. §	P.	7Nov
McEwan, W. J. §	P.	7Nov
Gates, W. G. §	P.	7Nov
Mitchell, B. §	P.	7Nov
Dibble, L. C.	P.	7Nov
Presho, S. E. G.	P.	10Nov
Harrison, G. G.	P.	10Nov
Burrow, R. N.	P.	10Nov
Newell, A. P.	P.	10Nov
Parker, G. B.	P.	10Nov
Barron, N. McK. S.	P.	10Nov
Cox, W. F.	P.	10Nov
Davies, J. W.	P.	10Nov
Hollom, R. S.	P.	10Nov
Tingley, A. C.	P.	10Nov
Sheppard, T. V.	P.	10Nov
Bussell, E. C.	P.	10Nov
††Hartley, W.	P.	10Nov
Hicks, T. G.	P.	10Nov
Davidson, J. M.	P.	10Nov
Gibbs, G. R.	P.	10Nov
Jones, H. F. N.	P.	10Nov
Needs-Howe, J.	P.	10Nov
Reilly, R. A.	P.	10Nov
††Rochester, S. B.	P.	10Nov
Weale, C. G. H. §	P.	16Nov
Levinson, D. R., *M.B.E.* §	P.	21Nov
Greenroyd, D.	P.	22Nov
Knowles, W. J. §	P.	27Nov
Hayes, E. C. §	P.	3Dec
Edwards, J. S. §	P.	3Dec
Oversby, G. §	P.	4Dec
Harris, B. L. §	P.	6Dec
Evans, B. M. H. §	P.	10Dec
McGreevy, T. §	P.	15Dec
Hannaford, W. H. §	P.	16Dec
Padden, A. §	P.	23Dec
Hill, A. J. W.	P.	6Jan

1942

Thomas, K. I. §	P.	14Jan
McEwan, P. §	P.	14Jan
White, R. W. §	P.	31Jan
Ware, P. R.	P.	31Jan
Davies, J. B.	P.	31Jan
Hawkins, T. R. J.	P.	31Jan
Holmes A'Court, W. L. E.	P.	31Jan
Hale, A. C.	P.	31Jan
Kealey, L. T. B.	P.	31Jan
Rands, D. N.	P.	31Jan
Hopkins, L. C.	P.	31Jan
Youldon, N. P.	P.	31Jan
Kelly, F. B.	P.	31Jan
Parkinson, N. G.	P.	31Jan
Duffin, H. S.	P.	31Jan
Watson, G.	P.	31Jan
††Pargeter, C. G. W.	P.	31Jan
Breese, A. V.	P.	31Jan
††Crawford, J. D.	P.	31Jan
Crowther, N. C.	P.	31Jan
Davey, C. G.	P.	31Jan
Hackett, B.	P.	31Jan
Wardell, H. H. §	P.	13Feb
Tomlinson, R. §	P.	7Mar

1942

Thorburn, G. G. H.	P.	7Mar
Sheppard, S.	P.	7Mar
Forbes, W. S.	P.	7Mar
McCulloch, O.	P.	7Mar
Powell, K. J.	P.	7Mar
Clark, W. D.	P.	7Mar
Cowell, J. A.	P.	7Mar
Tiratsoo, E. N.	P.	7Mar
Oates, C. F.	P.	7Mar
Bosley, G. A. H.	P.	7Mar
Tanner, D. C.	P.	7Mar
Bowen, D. J. A.	P.	7Mar
Booth, C. R.	P.	7Mar
Godfrey, A. H. E.	P.	7Mar
Martins, D. H.	P.	7Mar
Munden, O. W.	P.	7Mar
Stanford, J.	P.	7Mar
Meaken, L.	P.	7Mar
Beale, J.	P.	13Mar
Kissick, D. C. §	P.	1Apr
Ross, J. R. §	P.	1Apr
Rutter, J. G. §	P.	1Apr
Durrant, L. W. §	P.	1Apr
Levy, F. A. §	P.	1Apr
Gregory, A.	P.	18Apr
Brookes, B. C.	P.	18Apr
Duff, D. D.	P.	18Apr
Duff, G. E. D.	P.	18Apr
Hodgson, T. W.	P.	18Apr
Law, J.	P.	18Apr
Todd, H. A. C.	P.	18Apr
Archer, E. W.	P.	18Apr
Austin, A. W.	P.	18Apr
Aveling, A.	P.	18Apr
Rowland, R. S.	P.	18Apr
Stiles, M. P.	P.	18Apr
Hodson, C. E.	P.	18Apr
Cook, E. A.	P.	18Apr
Hilson, S. L.	P.	18Apr
Howells, D. A.	P.	18Apr
Jones, S. T.	P.	18Apr
Morgan, P. T.	P.	18Apr
Stables, J. C.	P.	18Apr
Berry, M. A.	P.	18Apr
Mycroft, G. S.	P.	18Apr
Prestage, C. H.	P.	18Apr
Trewin, F. E.	P.	18Apr

†† Qualified in A.I.D. Inspection Duties.

Acting Pilot Officers

1941

Ranner, R. W. G. §	P.	31Jan
Gregg, R. W. §	P.	17Mar
Austin, C. E. §	P.	8July
Humphreys, D. A.	P.	31July
Patterson, D.	P.	22Aug
Gibson, A. §	P.	11Sept
Pilcher Clayton, J. K. §	P.	23Sept
Still, C. G. §	P.	23Oct
Deacon, F. J. §	P.	23Oct
Palmer, J. S. §	P.	23Oct
Blythe, J. A. §	P.	23Oct
Thomas, C. F. §	P.	23Oct
Lee, L. S.	P.	23Oct
Whellens, J. §	P.	30Oct
Davies, J. L.	P.	30Oct
Crawford, W. B.	P.	31Oct
Lewis, H. D. S.	P.	6Nov
Briggs, L. J.	P.	7Nov
Daniel, F. W.	P.	7Nov
Dilkmahns, E. C.	P.	7Nov
Edwards, J. T.	P.	7Nov
Greenhalgh, A. D.	P.	7Nov
Parry-Hughes, K.	P.	7Nov
Pearson, N. S.	P.	7Nov
Rastall, P.	P.	7Nov
Williams, E.	P.	7Nov
Wilson, H. C.	P.	7Nov
Hawken, W. C. §	P.	13Nov
Northam, G. E.	P.	13Nov
Binns, C. W.	P.	14Nov
Bullock, A. H.	P.	14Nov
Chapman, G. P.	P.	14Nov
Harris, D. S.	P.	14Nov
Higman, B.	P.	14Nov
Hughes, F. R.	P.	14Nov
Rixon, G. E.	P.	14Nov
Taylor, H. E.	P.	14Nov
Turnbull, I. B. A.	P.	14Nov
Vinall, E. W.	P.	14Nov
Wells, W. F.	P.	14Nov
Deasy, R. C.	P.	21Nov
Douglas, D. W.	P.	21Nov
John, T. A.	P.	21Nov
Thompson, J. P.	P.	21Nov
Pester, G. J.	P.	27Nov
Blocksidge, F. T. P.	P.	28Nov
Jury, R. V.	P.	28Nov
Kerigan, C.	P.	28Nov
Lewis, G. A. E.	P.	28Nov
Courtney, K. H.	P.	5Dec
Furze, G. W.	P.	5Dec

1941

Hoyle, N.	P.	5Dec
Walker, F.	P.	5Dec
Holman, R. N.	P.	10Dec
James, D. U.	P.	12Dec
Tait, G. B.	P.	12Dec
Davies, G. E.	P.	18Dec
Thompson, G. D.	P.	18Dec
Tweedle, J. L.	P.	18Dec
Cox, E.	P.	19Dec
Dickinson, N. F.	P.	19Dec
Eyre, A. W.	P.	19Dec
Fry, L. G.	P.	19Dec
Henderson, D.	P.	19Dec
Henshaw, A.	P.	19Dec
James, C. L.	P.	19Dec
Phipps, W. E.	P.	19Dec
Smith R.	P.	19Dec
Stalbow, A. S.	P.	19Dec
Trotter, J.	P.	19Dec
Woodhead, H. C.	P.	19Dec
Bradbury, E. J.	P.	31Dec
Dickie, D. B. W.	P.	31Dec
Price, K. C.	P.	31Dec
Taylor, E. G. H.	P.	31Dec

1942

Wright, F. S.	P.	5Jan
Banks, E. H.	P.	7Jan
Davies, J. S.	P.	7Jan
Haley, D.	P.	7Jan
Hayes, B. J. N.	P.	7Jan
Harris, T.	P.	7Jan
Johnson, W. T. W.	P.	7Jan
Baker, N. O'B.	P.	14Jan
Griffin, R. B.	P.	14Jan
Hannington, C. L. T.	P.	14Jan
Proudlove, F. W.	P.	14Jan
Winograd, R.	P.	14Jan
Bentley, R. T.	P.	21Jan
Bryson, R.	P.	21Jan
Coulshead, E.	P.	21Jan
Munns, R. M.	P.	21Jan
Vicars, A. H.	P.	21Jan
Cooper, J. B.	P.	28Jan
Almy, N. V.	P.	4Feb
Clark, B. N.	P.	4Feb
Collis, E. G.	P.	4Feb
Hayward, H. H.	P.	4Feb
Lambert, D. M.	P.	4Feb
Lovegrove, J. J.	P.	4Feb
Cowell, K. W.	P.	11Feb
Creswell, W. T.	P.	11Feb
Dennison, A. L.	P.	11Feb

1942

Taylor, E. P.	P.	11Feb
Pickin, J. E.	P.	25Feb
Whitby, R. E.	P.	25Feb
Chleboun, L. E.	P.	4Mar
Colyer, A. R.	P.	4Mar
Hopkins, E. C. R.	P.	4Mar
Allen, D. H.	P.	11Mar
Cartwright, C.	P.	11Mar
Crichton, J. R.	P.	11Mar
Good, B. T.	P.	11Mar
Aitken, J. B.	P.	15Apr
Johnson, B. M.	P.	22Apr
Cox, V. T. §	P.	27Apr
Allcott, E. S.	P.	29Apr
Dodson, F. P.	P.	29Apr
Wheeler, R. A.	P.	29Apr
Cassidy, E. C.	P.	13May
Dryburgh, J.	P.	13May
Heath, G. M.	P.	13May
Rahill, F. P.	P.	13May
Rodway, L. W.	P.	13May
Stark, J. F. A.	P.	13May

Flying Officer

1942

Cartwright, D. P.		2Mar

Acting Pilot Officers

1942

Stewart, G. F.	**P.**	18Feb
Barrington, G. J.	**P.**	29Apr
Bretherton, L. F.	**P.**	29Apr
Crane, W. A.	**P.**	29Apr
Iliffe, W. T.	**P.**	29Apr
Pattinson, L.	**P.**	29Apr
Thompson, J. C.	**P.**	29Apr
Lawton, W. J. K.	**P.**	13May
Sherren, B. C.	**P.**	13May
Stafford, R. H. P.	**P.**	13May
Willard, V. A.	**P.**	13May

BALLOON BRANCH

Group Captains

1940

Gell, W. C. C., *D.S.O.*, *M.C.*, *T.D.*, *D.L.* ¶ (*t*) 1Sept
Smallwood, O. D., *C.B.E.*, *T.D.*, *D.L.* ¶ (*t*) 1Sept
Besley, A. P. ¶ (*t*) 1Sept
Pearson, J., *M.C.* ¶ (*t*) 1Sept
Davis, E. J. ¶ (*t*) 1Sept
Drake, F. V., *M.C.* ¶ (*t*) 1Sept
Gower, E. L., *A.F.C.* ¶ (*t*) 1Sept
Horne, W. G. ¶ (*t*) 1Sept
Lincoln, P. L., *D.S.O.*, *M.C.* ¶ (*t*) 1Sept

1941

Curtis, G. R., *O.B.E.*, *T.D.* ¶ (*w*) 22Aug
Pendlebury, C. L., *M.C.*, *T.D.* ¶ (*t*) 1Sept
Hitchings, J. P. ¶ (*t*) 1Dec
Addison, A. W. N. ¶ (*t*) 1Dec

1942

Turner, C. J. R. (*t*) 1June
Murray, J. G. (*t*) 1June

Wing Commanders

1939

Dyson-Skinner, P. L. ¶ 11June
Wheelwright, J. S., *D.S.C.* ¶ 24Aug
Haslam, G. M., *T.D.* ¶ 24Aug
Buxton D. A. J. ¶ 24Aug

1940

Aiton, J. M. ¶ (*t*) 1Sept
Lamb, G. E. S. ¶ (*t*) 1Sept
Benson, C. E., *D.S.O.* ¶ (*t*) 1Sept
Henderson, J., *M.C.* ¶ (*t*) 1Sept
Angus, K. F., *O.B.E.*, *M.C.*, *T.D.* ¶ (*t*) 1Sept
Tait, H. W., *D.F.C.* ¶ (*t*) 1Sept
Todd, J. M., *D.F.C.*, *T.D.* ¶ (*t*) 1Sept
Risk, R., *M.C.* ¶ (*t*) 1Sept
Caley, R., *M.C.* ¶ 1Sept

1941

Barnes, W. T., *O.B.E.* ¶ (*t*) 1June
Robinson, F. ¶ (*t*) 1June
Lane, V. C. T. ¶ (*t*) 1June
Dew, A. H. E. ¶ (*t*) 1June
Harrison, F. W. ¶ (*t*) 1Sept
Tanner, P. H., *M.B.E.*, *M.C.*, *T.D.* ¶ (*t*) 1Sept
Mawle, N. W. R., *D.F.C.* ¶ (*t*) 1Sept
Yates, R., *M.C.*, *M.M.* ¶ (*t*) 1Sept
Lloyd, J. J. ¶ (*t*) 1Sept
Garmonsway, J. V. ¶ (*t*) 1Sept
Jackson, A. S. ¶ (*t*) 1Sept
Wilson, R. E., *M.C.* ¶ (*t*) 1Sept
Hartshorne, S. T., *M.C.* ¶ (*t*) 1Sept
Milne, J. R., *D.F.C.* ¶ (*t*) 1Sept
Dowling, R. B. ¶ (*t*) 1Sept
Chorlton, J. T., *M.C.* ¶ (*t*) 1Sept
Hall, H. W., *M.C.* ¶ (*t*) 1Dec
Hargreaves, C. L. ¶ (*t*) 1Dec
Rayner, G. J. ¶ (*t*) 1Dec
Hodgson, R. A. ¶ (*t*) 1Dec
Summers, W. G. T., *M.C.*, *D.C.M.*, *M.M.* ¶ (*t*) 1Dec
Covell, H. C., *T.D.* ¶ (*t*) 1Dec
Yates, R. C. ¶ (*t*) 1Dec
Dumbreck, W. V. ¶ (*t*) 1Dec
Annan, T. C., *D.F.C.* ¶ (*t*) 1Dec
MacFadyen, K. A. ¶ (*t*) 1Dec
Gibson, W. M., *M.C.* ¶ (*t*) 1Dec

1942

Bell, J. L. (*t*) 1Mar
Hulbert, N. J., M.P. (*t*) 1June
McLaren, J. (*t*) 1June

Squadron Leaders

1939

Parsons, B. K. ¶ 24Aug

1940

Stacey, F. T. (*t*) 1Sept
Hunter, M. (*t*) 1Sept
Blackie, N. F. ¶ (*t*) 1Sept
Renwick, A. E., *M.C.* ¶ (*t*) 1Sept
Cave, A. M. ¶ (*t*) 1Sept
Edgar, G. H. S. (*w 18 Aug. 41*) ¶ (*t*) 1Sept
Winser, A. A. ¶ (*t*) 1Sept
Vincent, V. E. ¶ (*t*) 1Sept
Hart, J. F., *D.S.C.* ¶ (*w*) 1Nov
Berryman, R. H. ¶ (*w*) 16Dec

1941

Salthouse, E. D. ¶ (*t*) 1June
Kershaw, C. D. ¶ (*t*) 1June
Palmer, S. J. ¶ (*t*) 1June
Dehn, H. G. ¶ (*t*) 1June
Mason, R. E. ¶ (*t*) 1June
Saxby, J. S. ¶ (*t*) 1June
Trundle, G. M. ¶ (*t*) 1June
Newenham, G. A. ¶ (*t*) 1June
Lloyds, W. H. R., *M.C.* ¶ (*t*) 1June
Findlater, L., *M.C.* (*w*) 17June
Browne, J. N. ¶ (*w*) 18July
Arnold, C. ¶ (*t*) 1Sept
Rickards, E. S. ¶ (*t*) 1Sept
Milbanke, *Sir* John C. P., *Bt.* ¶ (*t*) 1Sept
Tlarks, H. F. ¶ (*t*) 1Sept
Stangroom, W. H. ¶ (*t*) 1Sept
Huson, T. A. ¶ (*t*) 1Sept
Padmore, J. L., *M.C.* ¶ (*t*) 1Sept
Edyvean-Walker, N. ¶ (*t*) 1Sept
Redmond, W. G. ¶ (*t*) 1Sept
Leon, A. ¶ (*t*) 1Sept
Beard, A. J., *M.C.* ¶ (*t*) 1Sept
Coldstream, F. K. R. ¶ (*t*) 1Sept
Holloway, R. W. ¶ (*t*) 1Sept
Thomson, N. B. ¶ (*t*) 1Sept
Bonnet, L. P. ¶ (*t*) 1Sept
Gates, S. S. ¶ (*t*) 1Sept
Elton, H. S., *M.C.* ¶ (*t*) 1Sept
Richmond, R. L. ¶ (*t*) 1Sept

1941

Martineau, J. E. ¶ (*t*) 1Sept
Sherwood, H. ¶ (*t*) 1Sept
Hornsby-Smith, F. C. (*t*) 1Dec
Moloney, M. V. (*t*) 1Dec
Dunn, W. A. (*t*) 1Dec
Phelan, J. T. ¶ (*t*) 1Dec
Boyd, C. C. ¶ (*t*) 1Dec
Fitzgerald, C. T. ¶ (*t*) 1Dec
Sheppard, G. D. O. ¶ (*t*) 1Dec
Briggs, J. J. ¶ (*t*) 1Dec
Blande, A., *D.S.O.* ¶ (*t*) 1Dec
Ashburton, *Lord* ¶ (*t*) 1Dec
Hill, A. E. L. ¶ (*t*) 1Dec
Gregory, F. ¶ (*t*) 1Dec
Benson, V. L ¶ (*t*) 1Dec
Lochhead, R. N., *M.C.* ¶ (*t*) 1Dec
Read, C. L., *M.C.* ¶ (*t*) 1Dec
Whiteside, C. G. J. ¶ (*t*) 1Dec
Gaudie, R. W. ¶ (*t*) 1Dec
Francis, C. A. ¶ (*t*) 1Dec
Poppy, T. R. ¶ (*t*) 1Dec
Mills, H. ¶ (*t*) 1Dec
Barnes, D. H. ¶ (*t*) 1Dec
de Beaumont, C. L. L. A. ¶ (*t*) 1Dec
Blakeney, W. E. ¶ (*t*) 1Dec
Birch, A. G. ¶ (*t*) 1Dec
Shutte, R. V. N. ¶ (*t*) 1Dec
Usher, G. A. ¶ (*t*) 1Dec
Adlington, E. N. ¶ (*t*) 1Dec
Rigby, J. ¶ (*t*) 1Dec
Toft, R. W. ¶ (*t*) 1Dec
Ratcliffe, C. H. ¶ (*t*) 1Dec

1942

Gaskin, F. G. ¶ (*t*) 1Mar
Wordsworth, J. T. ¶ (*t*) 1Mar
Allday, P. G. ¶ (*t*) 1Mar
Hawke, *The Hon.* J. S. T. ¶ (*t*) 1Mar
Shepherdson, J. W., *M.B.E.*, *M.C.* ¶ (*t*) 1Mar
Fox, W. M. S. ¶ (*t*) 1Mar
Sturgess, G. ¶ (*t*) 1Mar
Kelway, A. C. ¶(*t*) 1Mar
Woollam, L. J. (*t*) 1June

Flight Lieutenants

1939

Bagshaw, W. B., *M.C.* ¶ 23Aug
Lamb, C. F. ¶ 24Aug
Pearce, R. S. ¶ 24Aug
Asburey, W. F. ¶ 24Aug
Lawledge, E. C. ¶ 24Aug
Stubbs, F. C. ¶ 24Aug
Bleckly, R. S. ¶ 24Aug
Lomas, C. L. ¶ 24Aug
Reid, J. C. A. ¶ 24Aug
Nield, D. H. ¶ 24Aug
Mayo, R. G. E. ¶ 24Aug
Jones, A. E. ¶ 26Aug
Bailey, H. S. ¶ 26Aug
Davies, E. St. H. ¶ 29Aug
Dashwood, *Sir* John L., *Bt.* ¶ 29Aug
Evason, J. 1Sept
Thompson, M. E. S. 1Sept
Vinton, L., *M.B.E.* 1Sept
Harland, N. ¶ 1Sept
Titheradge, E. G. ¶ (*w*) 18Sept
Ashton, C. T. ¶ (*w*) 18Sept
Seeley, *The Hon.* H. J. A. ¶ (*w*) 18Sept
Blake, L. J. ¶ (*w*) 18Sept
Chitty, J. T. 22Sept

1940

Collinswood, R. C. (*w*) 7June
Radcliffe, H. C. ¶ (*w*) 30June
Corlett, H. D., *T.D.* ¶ (*t*) 1Sept
Cleare, F. J. ¶ (*t*) 1Sept
Hailstone, H. W. ¶ (*t*) 1Sept
Veasey, K. H. F. ¶ (*t*) 1Sept
Morris, A. E. N. ¶ (*t*) 1Sept
Dawson, G. N. ¶ (*t*) 1Sept
Whitehead, H. M. ¶ (*t*) 1Sept
Chalmers, J. S. H. ¶ (*t*) 1Sept
Weldon, *Sir* Anthony E. W., *Bt.* ¶ (*t*) 1Sept
Underhill, H. A., *M.C.* ¶ (*t*) 1Sept
Houston, J. S. ¶ (*t*) 1Sept
Sellars, W. H. W. ¶ (*t*) 1Sept
Huins, R. L. ¶ (*t*) 1Sept
Paget, P. E. ¶ (*t*) 1Sept
King-Smith, A. ¶ (*t*) 1Sept
Thomson, A. D. P. ¶ (*t*) 1Sept
Lawson, G. A. ¶ (*t*) 1Sept
Lowe, C. F. P. ¶ (*t*) 1Sept
Shea, F. W., *M.C.* ¶ (*t*) 1Sept
Lloyd, C. U. ¶ (*t*) 1Sept
Macfarlane, H. ¶ (*t*) 1Sept
Gardner, V. G. E. ¶ (*t*) 1Sept
Roper, W., *D.F.M.* ¶ (*t*) 1Sept
Carleton, G. ¶ (*t*) 1Sept
Wright, F. M. ¶ (*t*) 1Sept
Baker-Wilbraham, R. J. ¶ (*t*) 1Sept
Tuckett, P. D. ¶ (*t*) 1Sept
Ward, E. W. ¶ (*w* *19 Oct. 40*) (*t*) 1Sept

1940

Purser, J. W. G. ¶ (*t*) 1Sept
Rubie, H. E. C. ¶ (*t*) 1Sept
St. Johnston, G. E. S. ¶ (*t*) 1Sept
Fitzgeorge-Parker, J. C. ¶ (*t*) 1Sept
Maxwell, G. M. A. ¶ (*t*) 1Sept
Pattinson, J. H. G. ¶ (*t*) 1Sept
Rumble, D. L. ¶ (*t*) 1Sept
Harding, G. E. ¶ (*t*) 1Sept
Darwood, E. H. ¶ (*t*) 1Sept
Robinson, T. A. F. ¶ (*t*) 1Sept
Williams, N. E., *D.F.C.* ¶ (*t*) 1Sept
Smallthwaite, N. J. ¶ (*t*) 1Sept
Johnston, D. ¶ (*t*) 1Sept
Bellhouse, M. A. H. ¶ (*w*) 4Sept
Copley, H. ¶ (*w*) 17Nov
Horne, C. K. ¶ (*w*) 18Nov
Cone, J. N. ¶ (*w*) 26Nov

1941

Fulford, H. F. ¶ (*w*) 5May
Bird, H. G. ¶ (*w*) 7May
Green, C. ¶ (*w*) 22May
Ventry, *Lord* (*t*) 1June
Gwynne, J. E. T. (*t*) 1June
Campbell, P. C. ¶ (*t*) 1June
Monkman, G. B. ¶ (*t*) 1June
Armitage, R. F. ¶ (*t*) 1June
Garside, T. F. ¶ (*t*) 1June
Walker, A. ¶ (*t*) 1June
Musker, J. H. ¶ (*t*) 1June
Martin, R. J. S. ¶ (*t*) 1June
Huggins, J. W. ¶ (*t*) 1June
Cornwall-Legh, C. L. S. ¶ (*t*) 1June
Christian, G. M. ¶ (*t*) 1June
Bright, T. B. ¶ (*t*) 1June
Edwards, K. B. H. ¶ (*t*) 1June
Beddard, T. E. ¶ (*t*) 1June
Morton, P. L. W. ¶ (*t*) 1June
Darke, M. F. ¶ (*t*) 1June
Kerr, H. W., *M.P.* ¶ (*t*) 1June
Sansbury, Q. O. ¶ (*w*) 3June
Pollock, G. S., *M.B.E.* ¶ (*w*) 20June
Ball, H. J. (*w*) 14July
Durman, E. H. § (*w*) 12Aug
Hutchinson, H. L. ¶ (*t*) 29Aug
Sample, T. ¶ (*t*) 1Sept
Cathrow, R. F. ‡ (*t*) 1Dec
Shuter, G. W. (*t*) 1Dec
Higgins, J. F. (*t*) 1Dec
Holmes, O. S. ¶ (*t*) 1Dec
Hitchings, G. H. ¶ (*t*) 1Dec
Bush, W. B. ¶ (*t*) 1Dec
Palmer, G. M. ¶ (*t*) 1Dec
Hedges, W. G. H. ¶ (*t*) 1Dec
Armitage, J. W. ¶ (*t*) 1Dec
Colley, R. G. A. ¶ (*t*) 1Dec
Baker, A. L. ¶ (*t*) 1Dec
Pike, S. G. ¶ (*t*) 1Dec
Macdonald, H. E. ¶ (*t*) 1Dec
Arkless, W. R. S. ¶ (*t*) 1Dec
Lightfoot, A. R. ¶ (*t*) 1Dec
Stewart, E. H. ¶ (*t*) 1Dec
Greenstreet, T. E. § (*t*) 1Dec

1941

Sweet, W. H. § (*t*) 1Dec
Robinson, G. W. § (*t*) 1Dec
Rock, F. H. § (*t*) 1Dec
Marsh, K. G. ¶ (*t*) 1Dec
Robertson, J. ¶ (*t*) 1Dec
Rodger, J. K. ¶ (*t*) 1Dec
Hood, F. B. ¶ (*t*) 1Dec
O'Brien, F. ¶ (*t*) 1Dec
Ham, A. F. B. ¶ (*t*) 1Dec
Frew, W. M. (*t*) 1Dec
Angus, R. S. ¶ (*t*) 1Dec
Steven, J. S. ¶ (*t*) 1Dec
Brown, A. G. ¶ (*t*) 1Dec
McCallum, J. § (*t*) 1Dec
Wiseman, T. W. § (*t*) 1Dec
Maddison, A. § (*t*) 1Dec
Browning, R. G. C. § (*t*) 1Dec
Blair, G. § (*t*) 1Dec
Marshall, J. H. D. ¶ (*t*) 1Dec
Copley, J. B. ¶ (*t*) 1Dec
Taylor, F. D. C. ¶ (*t*) 1Dec
Mackley, S. G. ¶ (*t*) 1Dec
Lamb, D. A. ¶ (*t*) 1Dec
Grove, H. E. ¶ (*t*) 1Dec
Lomax, V. A. J. D. ¶ (*t*) 1Dec
Jack, W. M. (*t*) 1Dec
Fawcett, N. E. ¶ (*t*) 1Dec
Gibb, H. A. N. ¶ (*t*) 1Dec
Walker, R. (*t*) 1Dec
Worthington, C. E. ¶ (*t*) 1Dec
Webster, H. G. ¶ (*t*) 1Dec
Lunt, H. G. ¶ (*t*) 1Dec
Garland, E. ¶ (*t*) 1Dec
Vernon, A. ¶ (*t*) 1Dec
Ellis, J. W. (*t*) 1Dec
Staveley, E. W. (*t*) 1Dec
Lyle, F. D. (*t*) 1Dec
Marshall, G. K. ¶ (*t*) 1Dec
Berners Price, A. M. ¶ (*t*) 1Dec
Underhill, H. J. ¶ (*t*) 1Dec
Botham, C. W. ¶ (*t*) 1Dec
Colclough, H. R. G. ¶ (*w*) 1Dec
Pheasey, J. E. ¶ (*t*) 1Dec
Shuter, D. C. ¶ (*t*) 1Dec
Kershaw, F. J. ¶ (*t*) 1Dec
Denham, C. H. ¶ (*t*) 1Dec
Saltmarsh, R. V. ¶ (*t*) 1Dec
Bazeley, H. P. ¶ (*t*) 1Dec
Wilson, A. H. ¶ (*t*) 1Dec
Tarrant, H. H. ¶ (*t*) 1Dec
Thomson, H. D. ¶ (*t*) 1Dec
Goodall, A. F. ¶ (*t*) 1Dec
Gardner, A. C. ¶ (*t*) 1Dec
Bethell, *The Hon.* J. R. ¶ (*t*) 1Dec
Parker, J. A. ¶ (*t*) 1Dec
Procter, R. V. ¶ (*t*) 1Dec
Russ-Turner, B. M. ¶ (*t*) 1Dec
Morter, P. S. P. ¶ (*t*) 1Dec
Hancox, C. S. ¶ (*t*) 1Dec
Kirkby, L. H. ¶ (*t*) 1Dec
Yonge, D. E. ¶ (*t*) 1Dec
Hutchinson, F. K. ¶ (*t*) 1Dec
Hayward, R. H. ¶ (*t*) 1Dec
Mullins, W. A. ¶ (*t*) 1Dec
Spoor, K. ¶ (*t*) 1Dec
Bewick, T. ¶ (*t*) 1Dec
Lamble, C. E. ¶ (*t*) 1Dec
Chamberlain, R. W. ¶ (*t*) 1Dec
Kail, R. S. L. ¶ (*t*) 1Dec
Taylor, E. F. ¶ (*t*) 1Dec

Flight Lieutenants
—contd.

1941

Powell, W. H. ¶ (*t*) 1Dec
James, R. H. ¶ (*t*) 1Dec
Troughton, R. G. E. ¶ (*t*) 1Dec
Bradshaw, F. L. ¶ (*t*) 1Dec
Etherington, D. K. ¶ (*t*) 1Dec
Brutton, G. P. ¶ (*t*) 1Dec
Foster, W. A. ¶ (*t*) 1Dec
Redfern, H. I. ¶ (*t*) 1Dec

1942

Jarman, H. L. ¶ (*t*) 1Mar
Chapman, W. L. ¶ (*t*) 1Mar
Dickson, S. D. ¶ (*t*) 1Mar
Fargus, F. W. ¶ (*t*) 1Mar
Fenton, E. L. ¶ (*t*) 1Mar
Andrews, G. R. ¶ (*t*) 1Mar
Slack, N. W. ¶ (*t*) 1Mar
Smith, G. ¶ (*t*) 1Mar
Kilburn, S. L. ¶ (*t*) 1Mar
Wright, G. A. ¶ (*t*) 1Mar
Addleshaw, J. L. ¶ (*t*) 1Mar
Harris, F. L. M. (*t*) 1Mar
Addleshaw, J. L. ¶ (*t*) 1Mar
Morris, C. (*t*) 1Mar
Brown, E. S. ¶ (*t*) 1Mar
Levy, P. E. R. ¶ (*t*) 1Mar
Tavener, A. J. ¶ (*t*) 1Mar
Fitzgerald, E. F. ¶ (*t*) 1Mar
Holland, J. H. ¶ (*t*) 1Mar
Howard, J. W. ¶ (*t*) 1Mar
Harvey, C. D. W. ¶ (*t*) 1Mar
Parker, J. P. ¶ (*t*) 1Mar
Freeston, J. F. ¶ (*t*) 1Mar
Spooner, I. D. ¶ (*t*) 1Mar
Broadbent, R. ¶ (*t*) 1Mar
Tooke, A. W. H. ¶ (*t*) 1Mar
Freeman, R. ¶ (*t*) 1Mar
Clements, C. H. ¶ (*t*) 1Mar
Ritchie, G. P. ¶ (*t*) 1Mar
Neill, A. C. ¶ (*t*) 1Mar
Scott, W. F. ¶ (*t*) 1Mar
Williams, J. A. S. ¶ (*t*) 1Mar
Grafton, J. A. ¶ (*t*) 1Mar
Kellock, J. G. ¶ (*t*) 1Mar
Bagnall-Oakeley, J. R. ¶ (*t*) 1Mar
Bewes, A. R. ¶ (*t*) 1Mar
Avens, A. R. ¶ (*t*) 1Mar
Allan, M. B. ¶ (*t*) 1Mar
Collins, E. W. ¶ (*t*) 1Mar
Kiln, C. W. ¶ (*t*) 1Mar
Fane, J. O. ¶ (*t*) 1Mar
Dewsbury, B. G. ¶ (*t*) 1Mar
Wilsher, M. E. ¶ (*t*) 1Mar
Kent, K. G. ¶ (*t*) 1Mar
Ford, A. B. ¶ (*t*) 1Mar
Messenger, S. W. ¶ (*t*) 1Mar
Matthew, A. G. ¶ (*t*) 1Mar
Pitt, A. M. D. ¶ (*t*) 1Mar
McArthur, A. D. ¶ (*t*) 1Mar
Kettlewell, W. J. W. ¶ (*t*) 1Mar
Wheelock, T. P. ¶ (*t*) 1Mar
Simons, C. E. ¶ (*t*) 1Mar
Hardy, F. M. ¶ (*t*) 1Mar
Noel, A. H. P. ¶ (*t*) 1Mar

1942

Dent, A. W. ¶ (*t*) 1Mar
Palser, C. H. F. ¶ (*t*) 1Mar
Davies, H. P. ¶ (*t*) 1Mar
Courtenay, D. H. ¶ (*t*) 1Mar
Colley, E. H. ¶ (*t*) 1Mar
Owen, R. T. ¶ (*t*) 1Mar
Poole, N. E. ¶ (*t*) 1Mar
Hayes, J. H. ¶ (*t*) 1Mar
Garner, R. P. ¶ (*t*) 1Mar
Penfold, B. H. ¶ (*t*) 1Mar
Proudfoot, A. D. (*t*) 1Mar
Terras, F. R. ¶ (*t*) 1Mar
Godfrey, R. ¶ (*t*) 1Mar
Brooking, M. ¶ (*t*) 1Mar
Brightman, C. St. L. (*t*) 1Mar
Wall, G. D. ¶ (*t*) 1Mar
Blackstone, W. W. (*t*) 1Mar
Last, L. R. ¶ (*t*) 1Mar
Lyon, E. (*t*) 1Mar
Bayley, F. (*t*) 1Mar
Davidson, H. H. (*t*) 1Mar
Goodwin, H. B. N. (*t*) 1Mar
Mosedale, P. J. ¶ (*t*) 1Mar
Powell, G. R. (*t*) 1Mar
Cavell, W. D. S. (*t*) 1Mar
Aldridge, A. L. (*t*) 1Mar
Studd, C. K. (*t*) 1Mar
Groocock, T. F. (*t*) 1Mar
Eliott, J. (*t*) 1Mar
Dykes, R. D. (*t*) 1Mar
Robinson, W. R. H. (*t*) 1Mar
Sutherland, H. (*t*) 1Mar
Crowden, R. C., *M.C.* (*t*) 1Mar
Potts, J. E. (*t*) 1Mar
Grice, A. L. (*t*) 1Mar
Hulbert, S. F. R. (*t*) 1Mar
Parry, I. R. (*t*) 1Mar
Tully, C. (*t*) 1Mar
Hargreaves, H. S. (*t*) 1Mar
Beresford, R. W. (*t*) 1Mar
Pole, E. G., *M.B.E* (*t*) 1Mar
Shaw, E. (*t*) 1Mar
Henderson, L. N. (*t*) 1Mar
Duffill, L. S. (*t*) 1Mar
Richards, H. O. (*t*) 1Mar
Cotterell, A. P. ¶ (*t*) 1Mar
Springman, E. ¶ (*t*) 1Mar
Winter-Cooke, C. S. (*t*) 1Mar
Hardy, J. ¶ (*t*) 1Mar
Walton, J. ¶ (*t*) 1Mar
Sharpe, G. F. ¶ (*t*) 1Mar
Chapman, J. W. ¶ (*t*) 1Mar
Ross, D. (*t*) 1Mar
Cavendish-Bentinck, *Lord* (*t*) 1Mar
Watson, J. B. (*t*) 1Mar
Singleton-Fleming, T. S. (*t*) 1Mar
Richmond, G. ¶ (*t*) 1Mar
King, E. H. ¶ (*t*) 1Mar
Hawkes, R. B. ¶ (*t*) 1Mar
Bacon, A. W. ¶ (*t*) 1Mar
Heaven, H. D. S. ¶ (*t*) 1Mar
Hollinghurst, A. ¶ (*t*) 1Mar
Racker, R. N. C. ¶ (*t*) 1Mar
White, C. A. (*t*) 1Mar
Richardson, D. H. G. (*t*) 1Mar
Ainge, F. J. (*t*) 1Mar
King, J. H. (*t*) 1Mar
Chapman, B. W. B. (*t*) 1Mar
Steadman, P. K. B. (*t*) 1Mar
Christie, J. A. (*t*) 1Mar

1942

Piggott, R. R. (*t*) 1Mar
Pitts, W. N. C. H. (*t*) 1Mar
Bale, E. C. § (*t*) 1Mar
Pinder, J. § (*t*) 1Mar
Wood, F. W. R. § (*t*) 1Mar
Bayley, D. G. § ()*t*) 1Mar
Pratt, W. McQ. § (*t*) 1Mar
Easten, G. M. (*t*) 1Mar
Stonebridge, B. B. (*t*) 1Mar
Tunnah, A. R. (*t*) 1Mar
Willmot, D. A. (*t*) 1Mar
Crabbe, C. W. S. ¶ (*t*) 1Mar
Banks, S. E. (*t*) 1Mar
Smith, S. (*t*) 1Mar
Forster, A. D., *M.B.E.* (*t*) 1Mar
Cotterell, R. A. (*t*) 1Mar
Lewis, H. G. (*t*) 1Mar
Merchant, J. G. (*t*) 1Mar
Layton, P. H. (*t*) 1Mar
Seldon, F. C. (*t*) 1Mar
Prisley, J. A. (*t*) 1Mar
Smither, E. J. C. (*t*) 1Mar
Clarke, C. R. M. (*t*) 1Mar
Brown, H., *M.C.* (*t*) 1Mar
Fowler, G. G. (*t*) 1Mar
Beardsley, C. B. (*t*) 1Mar
Claydon, S. H. (*t*) 1Mar
Barrell, S. C. (*t*) 1Mar
Hinnell, C. J. (*t*) 1Mar
Sandeman, R. F. (*t*) 1Mar
England, H. W. G. L. (*t*) 1Mar
Lowe, D. N. (*t*) 1Mar
Trevelyan, C. d'E. (*t*) 1Mar
Broadhead, S. (*t*) 1Mar
Frost, P. E. (*t*) 1Mar
Puckle, A. M., *M.B.E.* (*t*) 1Mar
Peachey, L. E. A. (*t*) 1Mar
Collinson, H. M. (*t*) 1Mar
Bloor, J. M. M. (*t*) 1Mar
Chomley, J. D. (*t*) 1Mar
Haynes, G. J. (*t*) 1Mar
Morton, H. D. (*t*) 1Mar
Dodridge, B. J. (*t*) 1Mar
Sutton, R. T. (*t*) 1Mar
Raven, J. (*t*) 1Mar
Falkner, R. J. V., *M.C.* (*t*) 1Mar
Edwards, H. (*t*) 1Mar
Fowler, C. F. (*t*) 1Mar
Harley, J. E. (*t*) 1Mar
Vanderfelt, A. E. C. (*t*) 1Mar
Davis, F. C. (*t*) 1Mar
Toop, K. J. F. (*t*) 1Mar
Feeny, P. A. (*t*) 1Mar
Russell, M. A. V. (*t*) 1Mar
Taylor, G. P. (*t*) 1Mar
Heeley, V. C. J. (*t*) 1Mar
White, J. S. (*t*) 1Mar
Bennett, H. W. (*t*) 1Mar
Brown, A. H. (*t*) 1Mar
Barnes, G. J. ¶ (*t*) 1Mar
Rogers, R. A. (*t*) 1Mar
Pemberton, G. P. (*t*) 1Mar
Preston, F. C. (*t*) 1Mar
Wentworth-Shields, F. W. (*t*) 1Mar
Warren, A. J. (*t*) 1Mar
Gough, S. P. (*t*) 1Mar

Flight Lieutenants
—contd.

1942

Tarplett, E. W. (*t*)	1Mar
Smallman, S. C. (*t*)	1Mar
Fendick, C. P. (*t*)	1Mar
Smith, R. R. (*t*)	1Mar
Wilkinson, E. H. (*t*)	1Mar
Hodgson, G. W. (*t*)	1Mar
Brown, G. McM. (*t*)	1Mar
Whitehorn, E. P. (*t*)	1Mar
Wyatt, H. D. (*t*)	1Mar
May, D. W. G., *M.C.* (*t*)	1Mar
White, A. G. (*t*)	1Mar
Morgan, A. M. (*t*)	1Mar
Mann, S. E. (*t*)	1Mar
Davis, F. C. (*t*)	1Mar
Tanner, J. B. (*t*)	1Mar
Bartlett, S. P. S. (*t*)	1Mar
Sussman, H. E. (*t*)	1Mar
Butler, E. P. (*t*)	1Mar
Brown, V. P. (*t*)	1Mar
Brooke, R. F. J. (*t*)	1Mar
Bailey, J. ¶ (*t*)	1Mar
Durant, N. S. (*t*)	1Mar
Brotchie, W. D. ¶ (*t*)	1June
Wright, G. V. ¶ (*t*)	1June
Carrier, S. T. ¶ (*t*)	1June
Buchanan, F. S. ¶ (*t*)	1June
Daitry, G. P. (*t*)	1June
North, C. B. ¶ (*t*)	1June
Joye, G. N. (*t*)	1June
Forgie, J. A. (*t*)	1June
Brown, W. S. (*t*)	1June
Blackmon, F. A. (*t*)	1June
Jackson, F. G. W. (*t*)	1June
Killeen, L. W. (*t*)	1June
Kane, T. R. H. (*t*)	1June
Codd, N. W. E. (*t*)	1June
Wood, E. H. (*t*)	1June
Fowles, A. W. (*t*)	1June
Loxton, W. S. (*t*)	1June
Carter, L. C. (*t*)	1June
Darke, F. L. (*t*)	1June
Pressland, E. F. (*t*)	1June
Crossley, J. A. (*t*)	1June
Joseph, E. W. (*t*)	1June
Morgan, T. H. (*t*)	1June
Nutt, G. F. (*t*)	1June
Macdonald, I. S. (*t*)	1June
Raynes, C. (*t*)	1June
Buck, R. W. (*t*)	1June
James, F. S. (*t*)	1June
Forde, W. T. (*t*)	1June
Gerry, C. G. (*t*)	1June
David, D. L. (*t*)	1June
Dickinson, W. F. R. (*t*)	1June
Pritchard, J. W. (*t*)	1June
Young, A. G. L. (*t*)	1June
Taylor, G. R. (*t*)	1June
Ashby, M. S. (*t*)	1June
Owen, E. (*t*)	1June

Flying Officers

1939

Holt, F. B. ¶ 24Aug
Gwyn-Jones, W. T. ¶ 24Aug
Sharp, I. J. ¶ 24Aug
May, B. ¶ 24Aug
Rutland, J. H. ¶ 24Aug
Bone, J., *M.C* ¶ 26Aug
Goodwin-Bailey, H. N. C. G. ¶ 1Sept
Furniss, A. S. ¶ (*w*) 7Dec
Brown, G. H. ¶ (*w*) 9Dec

1940

Bickle, E. L. ¶ (*w*) 15Apr
Brownlee, J. 25Apr
Minty, F. A. ¶ (*w*) 3Sept
Medd, J. A. ¶ (*w*) 3Sept
King, C. J. ¶ (*w*) 3Sept
Pearse, A. L. R. ¶ (*w*) 3Sept
Holland, S. H. ¶ (*w*) 3Sept
Coppock, G. ¶ (*w*) 3Sept
Newey, A. S. (*w*) 4Sept
Fyfe, A. D. (*w*) 5Sept
Brooks, H. H. (*w*) 20Sept
Trubshawe, W. V. (*w*) 23Sept
Macaulay, I. A. ¶ (*w*) 7Oct
Dewick, G. H. ¶ (*w*) 17Oct
Donnison, W. ¶ (*w*) 17Oct
Buchanan, J. W. (*w*) 28Oct
Lloyd, R. T. (*w*) 26Nov
Hood, J. A. V. ¶ (*w*) 1Dec
Reffitt, C. (*w*) 21Dec

1941

Leeming, J. F. (*w*) 2Jan
Hulbert, C. H. (*w*) 1Feb
Cauvin, M. E. (*w*) 1Feb
Rutty, B. J. (*w*) 12Feb
Metcalf, C. (*w*) 15Feb
Williams, T. W. (*w*) 15Feb
Etherington, B. A. (*w*) 15Feb
Darby, L. H. (*w*) 18Feb
Kellett, G. (*w*) 18Feb
Fenwick, M. J. (*w*) 1Apr
Raphael, R. F. G. (*w*) 25Apr
Howard, C. G. (*w*) 25Apr
Southwell, K. A. (*w*) 25Apr
Murly-Gotto, H. T. (*w*) 25Apr
Cocks, H. M. A. (*w*) 25Apr
Mainwaring-Ellerker-Onslow, A. G. (*w*) 25Apr
Lawson, R. V. (*w*) 25Apr
England, G. § (*w*) 15May
Dorey, D. J. (*w*) P. 15May
Ridgway, R. S. (*w*) 26May
Greaves, R. G. (*w*) 18June
Sayer, A. L. (*w*) 24June
Hadley, H. I. (*w*) 24June
Mander, H. S. (*w*) 24June
Broad, J. R. (*w*) 24June
Kenworthy, A. (*w*) 24June
Moulsdale, R. P. (*w*) 24June
Norton, E. H. B. (*w*) 24June
Salmon, A. A. (*w*) 24June
Best, D. M. C. (*w*) 24June
Rickards, G. C. T. (*w*) 24June

1941

Buck, J. D. (*w*) 24June
Buckle, H. D. (*w*) 24June
Havart, R. H. (*w*) 24June
Bailey, A. P. (*w*) 24June
Lalonde, T. E. (*w*) 24June
Eve, J. (*w*) 24June
Johnston, J. C. (*w*) 24June
Gateley, S. E. (*w*) 24June
Stephens, W. E. (*w*) 24June
Eagles, A. C. S. (*w*) 24June
Lloyd-Williams, R. R. (*w*) 24June
Toogood, F. H. (*w*) 24June
Smith, C. B. (*w*) 24June
Lovelady, J. J. J. (*w*) 24June
Tribe, C. S. (*w*) 24June
Smithson, R. M. N. (*w*) 24June
Thomas, G. E. (*w*) 24June
Downing, N. F. (*w*) 24June
Bide, A. D. (*w*) 25June
Bennett, W. G. (*w*) 25June
Benton, G. T. (*w*) 25June
Earle, G. B. (*w*) 25June
Findlay, W. (*w*) 25June
Howatson, A. C. (*w*) 25June
Liddell, H. C. (*w*) 25June
Green, F. L. (*w*) 25June
Larman, W. G. (*w*) 25June
Odell, J. D. (*w*) 25June
Smith, L. G. (*w*) 25June
Thorne, K. L. (*w*) 25June
Collyer, A. H. (*w*) 25June
Langford, E. G. (*w*) 25June
Dawson, H. W. (*w*) 25June
Mawer, E. G. B. (*w*) 25June
Sims, L. G. C. (*w*) 25June
Rodd, C. C. W. (*w*) 25June
Samuel, M. R. (*w*) 25June
Dawson, R. A. (*w*) 25June
Innes, J. H. L. (*w*) 25June
Newbronner, C. H. T. (*w*) 25June
Warren, T. C. (*w*) 25June
Moss, R. F. (*w*) 25June
Geraghty, L. M. (*w*) 25June
Samuel, H. S. (*w*) 25June
Janes, C. W. (*w*) 25June
Pointon, R. A. (*w*) 25June
Newstead, H. W. (*w*) 25June
Longley, L. B. (*w*) 25June
Jackman, H. G. (*w*) 25June
Chappel, L. C. (*w*) 25June
Sayce, I. L. (*w*) 25June
Hill, C. T. W. (*w*) 25June
Arthur, J. E. W. (*w*) 25June
Brown-Greaves, P. L. A. (*w*) 25June
Harris, J. H. (*w*) 25June
Goode, A. G. (*w*) 25June
Attenborough, D. J. (*w*) 25June
Turner, J. C. (*w*) 27June
Sperrings, D. (*w*) 27June
Young, K. H. (*w*) 27June
Mitchell, J. M. (*w*) 27June
Muslin, H. (*w*) 27June
Hendry, W. E. R. (*w*) 27June
Brown, T. (*w*) 27June
Lane, L. A. (*w*) 27June
Briggs, J. H. P. (*w*) 27June
Armstrong, G. T. (*w*) 27June
Auld, D. R. (*w*) 27June
Angell, L. G. (*w*) 27June
Lang, H. (*w*) 27June
Shaw, J. C. (*w*) 27June

1941

Guy, C. L. D. (*w*) 27June
Webb, A. E. (*w*) 1July
Miller, G. McN. (*w*) 13July
Pease, F. K. (*w*) 15July
Weldon, D. R. (*w*) 17July
Buchanan, R. O. (*w*) 17July
Floate, F. H. (*w*) 17July
Bates, A. S. (*w*) 17July
Lovell, L. C. (*w*) 17July
Edmonds, R. P. (*w*) 17July
Kershaw, E., *M.C.* (*w*) 17July
Roberts, F. G. § (*w*) 18July
Rainforth, W. O. (*w*) 18July
Norton, C. (*w*) 18July
Green, R. A. (*w*) 18July
Stone, P. C. (*w*) 18July
Emery, H. A. (*w*) 18July
Talbot, J. G. (*w*) 18July
Rollo, W. O. (*w*) 29July
Martin, W. T. (*w*) 29July
Palmer, E. B. (*w*) 1Aug
Rankin, E. (*w*) 6Aug
Green, R. (*w*) 6Aug
Mitchell, J. H. S. (*w*) 6Aug
Orange, W. (*w*) 6Aug
Peach, C. B. (*w*) 6Aug
Rogers, A. L. (*w*) 6Aug
Rhodes, R. J. (*w*) 6Aug
Wilkie, W. H. J. (*w*) 8Aug
Harding, G. V. (*w*) 8Aug
Thomas, R. A. B. (*w*) 8Aug
Goss, P. N. (*w*) 9Aug
Shepherd, R. N. (*w*) 9Aug
Fayers, L. T. (*w*) 12Aug
Haslam, A. S. (*w*) 12Aug
King, B. (*w*) 12Aug
Ferguson, D. J. (*w*) 12Aug
Hill, E. J. (*w*) 12Aug
Darlow, A. (*w*) 12Aug
Clay, A. T. (*w*) 12Aug
Stone, K. T. (*w*) 12Aug
Percival, R. (*w*) 12Aug
Beeton, A. A. B. (*w*) 12Aug
Parkinson, T. H. (*w*) 12Aug
Fox, P. (*w*) 23Aug
Hutchinson, G. (*w*) 23Aug
Henry, J. E. W. J. (*w*) 28Aug
Wiard, C. A. (*w*) 28Aug
Buckley, K. M. (*w*) 31Aug
Blake, C. E. P. (*w*) 4Sept
Knight, S. J. (*w*) 4Sept
Nash, W. R. (*w*) 4Sept
Simister, C. W. (*w*) 4Sept
Knight, H. (*w*) 4Sept
Goodman, G. (*w*) 4Sept
Moorman, W. H. S. (*w*) 4Sept
Whitehead, F. (*w*) 4Sept
Bullock, A. A. (*w*) 4Sept
Rickards, M. J. M. (*w*) 4Sept
Wise, J. A. (*w*) 4Sept
Heather, L. H. (*w*) 4Sept
Baerselman, J. H. K. (*w*) 4Sept
Feldwick, A. W. (*w*) 4Sept
Holden, S. (*w*) 4Sept
Norris, C. F. § (*w*) 5Sept
Douglas, G. W. R. (*w*) 5Sept
Turner, E. V. (*w*) 5Sept
Shirtcliffe, R. (*w*) 5Sept
Jaffrey-Jones, N. (*w*) 5Sept
Bridges, H. G. (*w*) 5Sept
Stevenson, C. W. (*w*) 5Sept
White, W. R. (*w*) 5Sept
Carter, L. U. (*w*) 5Sept
Clegg, J. W. (*w*) 5Sept

Flying Officers —*contd.*

1941

Clarke, K. S. (*w*) 5Sept
Cuthbert, D. L. (*w*) 5Sept
Matthews, K. S. (*w*) 5Sept
Greenham, M. L. (*w*) 5Sept
Coe, G. H. (*w*) 5Sept
Hobbs, R. P. (*w*) 5Sept
Gooch, L. J. (*w*) 5Sept
Miller, R. L. S. § (*w*) 12Sept
Fairs, G. R. (*w*) 12Sept
Hughes, E. (*w*) 12Sept
Wood, L.F. (*w*) 12Sept
Norton, R. C. (*w*) 12Sept
Cooke, L. H. (*w*) 12Sept
Shannon, G. J. (*w*) 12Sept
Hutchins, R. M. J. (*w*) 16Sept
Gulland, J. A. (*w*) 16Sept
Davids, M. A. (*w*) 16Sept
Tucker, H. W. (*w*) 16Sept
Owens, F. W. (*w*) 17Sept
Farnbrough, N. J. N. (*w*) 18Sept
Ellis-Groom, W. (*w*) 19Sept
Assinder, G. E. (*w*) 19Sept
Staples, G. A. V. (*w*) 24Sept
Howe-Double, H. (*w*) 27Sept
Craig, T. (*w*) 27Sept
Muir, A. (*w*) 27Sept
Ferguson, R. (*w*) 27Sept
Bell, R. M. (*w*) 27Sept
Todd, J. B. (*w*) 27Sept
Stewart, W. L. (*w*) 27Sept
Tootill, W. W. (*w*) 27Sept
Wardle, W. S. (*w*) 27Sept
Sharples, W. (*w*) 27Sept
Hamilton, P. J. A. C. (*w*) 27Sept
Downes, F. F. (*w*) 30Sept
Rust, L. R. (*w*) 30Sept
Bide, J. A. (*w*) 30Sept
Gates, J. H. (*w*) 30Sept
Webb, F. E. (*w*) 1Oct
Hall, R. (*w*) 1Oct
Eley, D. (*w*) 3Oct
Seagrave, L. C. (*w*) 3Oct
Cahill, P. E. (*w*) 3Oct
Kenworthy, W. (*w*) 3Oct
Diment, A. (*w*) 3Oct
Paterson, H. (*w*) 3Oct
Pritchard, W. (*w*) 3Oct
Geary, L. W. (*w*) 4Oct
Champion, H. (*w*) 4Oct
Driver, P. T. A. (*w*) 7Oct
Farnfield, H. B. (*w*) 7Oct
Thomson, H. R. (*w*) 7Oct
Hemmings, J. G. (*w*) 7Oct
Neville-Jones, S. (*w*) 7Oct
Lake, G. W. C. (*w*) 7Oct
Green, W. W. (*w*) 7Oct
Gauvain, S. de P. (*w*) 7Oct
Turner, H. H. (*w*) 7Oct
Edmonds, F. C. (*w*) 7Oct
Rogers, D. G. (*w*) 8Oct
Pearce, E. (*w*) 8Oct
Allen, G. A. (*w*) 8Oct
Hardy, S. H. C. (*w*) 8Oct
Lye, E. D. (*w*) 8Oct
Wilson, J. H. (*w*) 8Oct
Brangan, J. W. D. § (*w*) 11Oct
Adams, R. M. J. (*w*) 11Oct
Smith, E. P. (*w*) 11Oct
Breeze, E. H. N. (*w*) 11Oct
Jacobs, J. P. H. (*w*) 11Oct

1941

Woollacott, A. (*w*) 11Oct
Carrall-Wilcocks, J. M. (*w*) 15Oct
Crook, J. L. (*w*) 18Oct
Murray, R. (*w*) 18Oct
Stevens, A. (*w*) 21Oct
Kerslake, P. H. (*w*) 21Oct
Hickman, J. A. (*w*) 21Oct
Cope, A. T. F. (*w*) 21Oct
Benson, P. R. C. (*w*) 21Oct
Lewis, T. J. (*w*) 21Oct
Sanders, A. J. (*w*) 21Oct
Thompson, R. P. L. (*w*) 22Oct
Prosser, L. S. (*w*) 22Oct
Biller, V. G. (*w*) 22Oct
Evans, A. L. L. (*w*) 22Oct
Fitzgerald, E. J. (*w*) 22Oct
Mackuswick, D. M. (*w*) 22Oct
Thompson, A. L. (*w*) 22Oct
Curphey, J. (*w*) 22Oct
Baxter, W. McC. (*w*) 4Nov
Moores, B. (*w*) 5Nov
Chambers, R. H. (*w*) 5Nov
Powell, S. A. (*w*) 8Nov
Aldous, G. H. (*w*) 11Nov
Lingwood, S. E. (*w*) 11Nov
Bixby, R. G. (*w*) 11Nov
Kincaid, W. B. S. (*w*) 11Nov
Lawdham, L. C. (*w*) 11Nov
Terry, K. L. (*w*) 11Nov
Lamberth, A. G. (*w*) 11Nov
Lutener, W. T. (*w*) 11Nov
Streeton, H. F. F. (*w*) 11Nov
Reeves, G. A. (*w*) 11Nov
Murphy, D. P. (*w*) 11Nov
Austen, P. M. (*w*) 11Nov
Butler, S. D. (*w*) 14Nov
Stockdale, A. R. S. (*w*) 14Nov
Thomas, R. H. (*w*) 14Nov
Tomlin, E. C. (*w*) 14Nov
Carrol, H. K. § (*w*) 15Nov
Meredith-Brown, R. (*w*) 15Nov
Crombie, R. B. (*w*) 15Nov
Folley, R. R. W. (*w*) 15Nov
Landon-Sorrell, H. C. (*w*) 15Nov
Mackenzie, A. A. (*w*) 15Nov
Dunford, L. S. (*w*) 15Nov
Courtier, P. J. (*w*) 15Nov
Harrison, G. W. H. (*w*) 15Nov
Sergeant, H. J. W. (*w*) 15Nov
Tate, G. K. (*w*) 22Nov
Hoyle, G. S. (*w*) 22Nov
Beddows, C. W. (*w*) 22Nov
Fowler, F. (*w*) 22Nov
Downey, L. (*w*) 22Nov
Wilson, F. N. (*w*) 22Nov
Crook, A. T. (*w*) 22Nov
Oliver, G. G. (*w*) 22Nov
Robinson, E. C. (*w*) 22Nov
Parham, B. H. (*w*) 23Nov
Herridge, J. E. (*w*) 25Nov
Pountney, A. F. H. (*w*) 25Nov
Oakes, R. H. L. (*w*) 25Nov
Salmon, C. H. (*w*) 25Nov
Farthing, M. H. (*w*) 25Nov
Horn, G. W. (*w*) 25Nov
Holland, A. (*w*) 25Nov
Openshaw, C. (*w*) 25Nov
Roost, K. G. (*w*) 1Dec
Kirke, M. G. (*w*) 1Dec
McSwein, R. (*w*) 1Dec
Sparks, G. J. A. (*w*) 4Dec

1941

Hall, D. J. S. (*w*) 7Dec
Beck, E. S. (*w*) 9Dec
Moore, S. T. H. (*w*) 13Dec
Hammond, H. A. (*w*) 13Dec
Hodgson, C. (*w*) 13Dec
Moth, N. H. (*w*) 13Dec
O'Hagan, J. D. (*w*) 13Dec
Rodman, R. (*w*) 13Dec
Meredith, A. C. (*w*) 16Dec
Willis, H. (*w*) 22Dec
Wood, A. G. (*w*) 28Dec

1942

Humphrey, R. W. (*w*) 3Jan
Gourlay, H. W. (*w*) 7Jan
Walmsley, W. (*w*) 7Jan
Powell, F. J. (*w*) 7Jan
Shortt, F. H. (*w*) 7Jan
Anstey, J. H. (*w*) 7Jan
Fletcher, J. L. (*w*) 7Jan
Maggs, L. C. (*w*) 7Jan
Mallock, R. H. (*w*) 7Jan
Griffin, C. J. (*w*) 7Jan
Mayo, H. (*w*) 7Jan
Solomons, A. (*w*) 7Jan
Raymond, J. (*w*) 7Jan
Forks, W. H. § (*w*) 14Jan
Garside, R. K. § (*w*) 14Jan
Caterer, W. (*w*) 14Jan
Morris, E. J. (*w*) 14Jan
Bentley, E. S. (*w*) 14Jan
Johnston, H. C. (*w*) 21Jan
Baxter, S. F. (*w*) 24Jan
Veale, P. J. H. (*w*) 24Jan
McCleary, P. (*w*) 24Jan
Horne, J. H. (*w*) 27Jan
Arnison, F. B. (*w*) 1Feb
Parry, A. M. (*w*) 6Feb
Posner, J. (*w*) 12Feb
Faragher, H. (*w*) 18Feb
Eastick, D. M. (*w*) 18Feb
Smith, A. N. (*w*) 18Feb
Day, G. E. (*w*) 18Feb
Jackson, A. W. B. (*w*) 18Feb
Cooper, L. M. (*w*) 18Feb
Harris, W. H. (*w*) 18Feb
Eves, G. P. (*w*) 20Feb
Spence, A. A. (*w*) 21Feb
Clitheroe, G. (*w*) 26Feb
Sherwin, D. W. (*w*) 28Feb
Annand, A. C. (*w*) 10Mar
Hern, W. F. (*w*) 10Mar
Callaghan, R. J. (*w*) 10Mar
Handy, A. H. (*w*) 10Mar
Elliot, J. A. (*w*) 10Mar
Doddington, A. J. (*w*) 10Mar
Potter, E. (*w*) 10Mar
Le Marchant, D. H. (*w*) 10Mar
Sutty, J. E. (*w*) 17Mar
Knighton, H. H. (*w*) 20Mar
Watts-Read, C. J. (*w*) 20Mar
Lewis, L. M. (*w*) 20Mar
Bailey, H. E. (*w*) 20Mar
Mitchell, W. E. C. (*w*) 27Mar
Parsons, B. (*w*) 27Mar
Pearce, J. (*w*) 27Mar
Chick, R. J. (*w*) 27Mar
Erickson, S. H. (*w*) 27Mar
Young, R. T. (*w*) 27Mar

Flying Officers
—contd.

1942

Stocks, E. (*w*)	27Mar
Turner, L. W. (*w*)	9Apr
Cramp, E. M. E. (*w*)	18Apr
Randall, G. (*w*)	18Apr
Pearce, R. E. (*w*)	18Apr
Keevil, A. N. (*w*)	18Apr
Moseley, E. A. (*w*)	18Apr
Chapman, A. P. (*w*)	18Apr
Kelk, D. W. (*w*)	18Apr
Stokes, J. S. (*w*)	18Apr
Stone, P. D. (*w*)	18Apr
Faulkner, G. D. (*w*)	18Apr
Joseph, B. R. (*w*)	18Apr
Hurdman, A. R. N. (*w*)	18Apr
Nelson, M. R. (*w*)	22Apr
Williams, H. G. (*w*)	22Apr
Wiggins, B. W. (*w*)	22Apr
Scott, A. (*w*)	22Apr
Hine, R. G. (*w*)	22Apr
Bone, D. (*w*)	22Apr
Twigg, J. M. (*w*)	22Apr
Lingard, S. (*w*)	24Apr
Hunter, W. (*w*)	24Apr
Heron, E. (*w*)	24Apr
Medcalf, J. A. (*w*)	24Apr
Brown, L. W. (*w*)	28Apr
Bartlett, M. E. (*w*)	8May
McRae, A. (*w*)	8May
Peachey, C. L. (*w*)	8May
Atkinson, J. H. (*w*)	8May
Garratt, A. J. S. (*w*)	8May
Robbins, C. J. (*w*)	8May
Charig, B. M. (*w*)	8May
Peacock, F. J. (*w*)	8May
Liddell, R. G. (*w*)	8May
Hunter, D. F. C. (*w*)	8May
Monks, W. J. (*w*)	8May

Pilot Officers

1939

Coghill, G. ¶	24Aug
Holloway, R. W. ¶	24Aug
Johnson, D. ¶	24Aug
Percival, R. G. ¶	24Aug
McCarthy, A. C. ¶	24Aug
Hollier, H. M. ¶	26Aug
Thomson, H. D. ¶	1Sept
Beresford, R. W.	5Oct
Henderson, L. N.	6Oct
Duffill, L. S.	6Oct
Andrews, G. R. ¶	17Oct
Watson, J. B.	23Oct
Baron, C. R. ¶	26Oct

1940

Goldsworth, A. M.	P. 24June
Drummond, R. P. ¶	29June
James, A. H.	P. 5Sept
Young, C. R.	P. 12Sept
Grant, A. W.	P. 7Oct

1941

Moore, A. H.	P. 7Jan
Grundy, C. M. L.	P. 24Jan
Curtis, C. J.	P. 18Feb
Gormley, K. E.	P. 18Feb
Richardson, L.	P. 20Mar
Durham, J. R. O.	P. 27Mar
Dobbin, J. N.	P. 18Apr
Heath, T. W.	P. 18Apr
Greenwood, H. C.	P. 18Apr
Sheriff, C. H. M.	P. 18Apr
Carter, M. H.	P. 22Apr
Farquharson, A. C.	P. 24Apr
Williams, H. V.	P. 8May
White, C. N.	P. 8May
Summers, F. E.	P. 8May
Pratt, H. G.	P. 8May
Nichols, G. H. M.	P. 8May
Truby, W. E.	P. 21May
Crotaz, J. S.	P. 21May
Hatcher, F. W.	P. 22May
Lawrence, R. T.	P. 23May
Heather, N. C.	P. 23May
Woodroffe, W. H.	P. 23May
Rose, L. G.	P. 23May
Forbes, A. R.	P. 23May
Manktelow, E. A. J.	P. 23May
Potts, E. D. D.	P. 23May
Morris, R. W.	P. 23May
Budd, B. A. T.	P. 23May
Pagan, F.	P. 27May
Dunster, C. E.	P. 6June
Sanderson, A.	P. 6June
Rankin, J.	P. 6June
Wolf, D. S.	P. 6June
Crosby, J. W.	P. 10June
Nurse, G. A.	P. 10June
Follett, C. G.	P. 10June
Grayson, W. S.	P. 10June
Bircham, W. T.	P. 10June
Mallet, H. D.	P. 10June
Clarke, H. A.	P. 10June
Wood, W. H.	P. 10June
Carver, E. C.	P. 12June
Burne, R. C.	P. 12June
Doughty, B.	P. 12June

1941

Ellis, W. R.	P. 12June
Morton, H.	P. 12June
Warner, H. F.	P. 12June
Lingard, E. L.	P. 12June
Eager, A. G.	P. 12June
Hughes, G. E.	P. 18June
Harvey, L. B.	P. 23June
Mounsey, K. C.	P. 26June
Roberts, H. F.	P. 26June
Balmer, J. H.	P. 26June
Harris, J. D.	P. 26June
Williamson, S.	P. 26June
Golding, C. E. W	P. 23July
Hampton, W. H.	P. 26July
Johns, S. R.	P. 14Sept
Dence, E. S.	P. 21Sept
Flood, F. M.	P. 22Sept
Griffiths, R. E.	P. 26Sept
Coussens, M. W.	P. 26Sept
Mack, P. E.	P. 10Oct
Smith, C. W.	P. 10Oct
Sutermeister, C. E.	P. 10Oct
Hurley, J. H.	P. 16Oct
Patey, F. H.	P. 28Oct
Fairchild, A. H. T. §	P. 29Oct
Magarry, T.	P. 29Oct
Arscott, A. H.	P. 29Oct
Jones, R.	P. 29Oct
Kay, R. S.	P. 29Oct
Pressinger, T. P.	P. 29Oct
Wovenden, H. J.	P. 29Oct
Robson, H. B.	P. 29Oct
Speight, K. F.	P. 29Oct
Adams, G. W.	P. 29Oct
Black, L. C.	P. 29Oct
Wallbridge, L. F.	P. 29Oct
Roxburgh, T.	P. 5Nov
Ainsworth, R. L.	P. 5Nov
Hackett, R.	P. 5Nov
Anstey, J. L.	P. 5Nov
Garner, F. J. M.	P. 5Nov
Matthews, D. H.	P. 5Nov
Sumner, E. K.	P. 5Nov
Powell, K. R.	P. 5Nov
Stobie, A.	P. 5Nov
Crowder, H. C.	P. 5Nov
Turnham, F. C.	P. 5Nov
Blake, G. H.	P. 5Nov
Hammond, A. F.	P. 5Nov
Geard, L. H.	P. 5Nov
Wigmore, F. G.	P. 5Nov
Bennett, R. W.	P. 5Nov
Royle, W. F.	P. 15Nov
Winthrop, B. G.	P. 18Nov
Guerrier, E. G. J.	P. 18Nov
Baragwanath, R.	P. 18Nov
Mahoney, W. H.	P. 18Nov
Dyde, J. A.	P. 18Nov
Goodwin, D.	P. 18Nov
Hulbert, G. J.	P. 18Nov
Fowler, R. C.	P. 18Nov
Hallam, E. V.	P. 19Nov
Johnson, E. F.	P. 19Nov
Restall, E. B.	P. 19Nov
Plackett, L. A.	P. 19Nov
Cluer, D. R.	P. 19Nov
Finch, M. W.	P. 19Nov
Leeson, L. G. D.	P. 19Nov
Oliver, O. G.	P. 19Nov
Rive, T. F.	P. 19Nov
Haines, R. A.	P. 19Nov
Moxon, F. C.	P. 19Nov
Mahoney, J. H.	P. 19Nov
McElhinney, A. B.	P. 19Nov

1941

Jones, S.	P. 19Nov
Pinegar, N. A.	P. 19Nov
Laurence, W. A.	P. 19Nov
Stevens, E. A.	P. 23Nov
Baxendale, D. H.	P. 23Nov
Newton, T. J.	P. 23Nov
Linklater, A. V.	P. 23Nov
Dorrill, W. G.	P. 26Nov
Leave, G. J. E.	P. 26Nov
Marriott, R. J. H.	P. 26Nov
Prince, N. S.	P. 26Nov
McEwen, G. H.	P. 26Nov
Forster, R. W.	P. 26Nov
Jones, R. A.	P. 4Dec
Snape, J. N.	P. 6Dec
Thorne, F. W.	P. 8Dec
Wimlett, D. R.	P. 23Nov
Williams, R.	P. 23Nov
Fraser, A. L.	P. 9Dec
Gardener, H.	P. 10Dec
Remington, C.	P. 10Dec
Chalcraft, S. H.	P. 10Dec
Du Heume, A. D.	P. 17Dec
Varney, E. L.	P. 17Dec
Hillas, E.	P. 17Dec
Morrison, G. B.	P. 17Dec
Davies, C. D.	P. 24Dec
Armstrong, G. M.	P. 24Dec
Lewis, R. T.	P. 24Dec
Domoney, A. C.	P. 24Dec
Turner, L. S.	P. 24Dec
Heales, C. H.	P. 24Dec
Austen, H. E.	P. 24Dec
Cattanach, J.	P. 24Dec
Wolff, J. C. S.	P. 24Dec
Russell, A. F.	P. 24Dec
Thompson, J. R.	P. 24Dec
Anderson, J. R.	P. 31Dec
Bailey, P. R.	P. 31Dec
Singleton, J.	P. 31Dec

1942

Boddy, D. J.	P. 7Jan
Oliver, R. G.	P. 14Jan
Styles, E. A.	P. 12Feb

ADMINISTRATIVE AND SPECIAL DUTIES BRANCH

(For Administrative and Miscellaneous Duties)

Air Commodore

1940

Boyle, A. R., *C.M.G., O.B.E., M.C.* 19Feb

Group Captain

1940

Critchley, A. C., *C.M.G., D.S.O.* (*w*) 3Mar

Wing Commanders

1939

Aste, G. ¶ 24Aug
Gretton, J. C. 1Sept
Morrison, J. S. F., *D.F.C.* 4Sept

1940

Hall, R. A. ¶ (*t*) 1Sept

1941

Barclay, W. E. B., *M.C.* ¶ (*t*) 1June
Hills, H. E. ¶ (*t*) 1June
Frith, R. G. ¶ (*t*) 1June
Begg, M. G., *M.C.* ¶ (*t*) 1Sept
Laird, H. G. C., *D.S.O.* 21Oct

1942

Wiseman-Clarke, F. W. (*t*) 1Mar
Collins, W. R., *w.s.* (*t*) 1Mar
Everidge, J., *M.C.* (*t*) 1Mar
Fleming, D. G. (*t*) 1Mar
Tuke, B. D. S. (*t*) 1Mar
Unwin, N. H. F. (*t*) 1Mar
Thompson, E. M. (*t*) 1Mar
Atkinson, G. A. (*t*) 1Mar
Weedon, L. S. (*t*) 1Mar
Macdonald, A. D., *M.C.* ‡ (*t*) 1Mar
Titheridge, W. C. ¶ 1June
Nunn, H. L. ‡ (*t*) 1June
Anson, H. A. (*t*) 1June
Buckland, J. E. (*t*) 1June

1942

Simpson, E. W. (*t*) 1June
Skinner, R. O. (*t*) 1June
Grune, E. S. C. (*t*) 1June
Peacocke, G. I. C. (*t*) 1June
Argles, J. G. (*t*) 1June
Harris, J. H. (*t*) 1June
Day, W. H. (*t*) 1June
Gauntlett, F. V. (*t*) 1June
McElwee, F. T. (*t*) 1June
Nightingale, A. J. (*t*) 1June
Mitchell, J. C. (*t*) 1June
Cassels, O. C. (*t*) 1June
Page, J. H. (*t*) 1June
Dowling, B. B. (*t*) 1June
Johnson, C. T. (*t*) 1June
Saunders, H. E. F. (*t*) 1June
Castings, W. R. (*t*) 1June
Sullock, E. A. (*t*) 1June
Wells, G. A. (*t*) 1June
Heath, W. H. G. (*t*) 1June
Jillings, D. S. (*t*) 1June
Ward, D. E. (*t*) 1June
Kerry, L. T. (*t*) 1June
Whitle, R. C. ‡ (*t*) 1June
Wood, N. (*t*) 1June
Robertson, D. E. (*t*) 1June

Squadron Leaders

1938

Hawkins, H. J. L. ‡ 1Dec

1939

Benham, J. E. D. ¶ 24Aug
Hudson, J. G. ¶ 24Aug
Hassell, K. A. H., *M.C.* ¶ 24Aug
Anns, H. F. 1Sept
Delahay, S. L. 1Sept
Warden, W. R. 1Sept
Ross, G. D. H. 1Sept
Dove, C. B. 1Sept
Moule, E. J. 1Sept
Metcalfe, R. F. C. 1Sept
Tallboy, H. C. 1Sept
Gordon-Duff, G. E. 1Sept
Southern, T. J. 1Sept
Martin, J. W. 1Sept
West, R. W. G. 1Sept
Nicholls, W. G. 1Sept
White, V. R. S., *M.C.* 1Sept
Alderson, A. G. D. 1Sept
Young, F. B. 1Sept
Willoughby, J. A. 1Sept
Ford, R. A., *w.s.* 1Sept
Dempster, D. E. 1Sept
Ballard, M. 1Sept
Glen, J. W. C. 6Sept
Tew, W. H. E. 9Sept
Rolleston, G. E. ¶ (*t*) 20Sept
Hall, R. E. ‡ 20Sept

1939

Heagerty, J. S. (*w*) 3Dec
Birley, T. E. H. (*w*) 3Dec
Lewis, G. H., *D.F.C.* (*w*) 3Dec
Cox, F. T. (*w*) 3Dec
Rees, E. T., *D.S.O., M.C.* (*w*) 3Dec
Bishop, S., *M.B.E.* (*w*) 3Dec

1940

More, R. H., *C.M.G., C.B.E.* (*w*) 2Jan
Pillers, R. K., *O.B.E.* (*w*) 4Jan
Williams, D. E., *M.B.E.* (*w*) 6Feb
St. Clair Smallwood, H. *O.B.E.* 1Mar
Wilson, W. C., *D.S.O., O.B.E., M.C.* (*w*) 1Mar
Glass, C. W., *O.B.E.* 21Mar
Dow, A. J. (*w*) 15June

Squadron Leaders —*contd.*

1940

Farrow, W. H., *D.F.C.* (*w*) 1July
Heald, L. F. (*w*) 3July
Cooper, H. L. *A.F.C.* 15July
Casey, C. I., *M.C.* ‡ (*w*) 6Aug
Pollock, C. W. (*w*) 21Aug
Bradbury, E. J. § (*t*) 1Sept
Johnston, H. P. (*t*) 1Sept
MacBryan, J. C. W. ¶ (*t*) 1Sept
Larkins, D. F. ¶ (*t*) 1Sept
Demel, W. H., *D.F.C.* ¶ (*t*) 1Sept
Earle, G. F. ¶ (*t*) 1Sept
Johnston, A. B., *M.C.* ¶ (*t*) 1Sept
Bunce-Phillips, E. G. ¶ (*t*) 1Sept
Bovill, M. W. (*w*) 14Sept
Maxwell, G. C., *M.C.*, *D.F.C.*, *A.F.C.* ¶ (*w*) 22Sept
Sullivan, H. G. (*w*) 25Sept
Muir, W. E. H., *M.C.* (*w*) 5Oct
Hume, J. E. (*w*) 5Oct
John, W. R. (*w*) 5Oct
Maund, H. B. (*w*) 13Oct
Pigot, *Sir* Robert, *Bt.* (*w*) 17Oct
Dailey, W. S. (*w*) 18Oct
Kerr, C. (*w*) 20Oct
Bell, F. H. (*w*) 1Nov
Beck, J. B. (*w*) 1Nov
Angier, R. A. (*w*) 2Nov
Hosking, T. F. (*w*) 7Nov
Bickerton F. H. (*w*) 9Nov
Shakespeare, W. H. N., *M.C.*, *A.F.C.*, *J.P.* (*w*) 12Nov
Matthews, S. L. (*w*) 26Nov
Stewart, R. D. (*w*) 10Dec
Sweeny, C. (*w*) P. 16Dec
Thompson, L. S., *O.B.E.* (*w*) 16Dec
Watson, J. M. (*w*) 16Dec
Vereker, H. C. (*w*) 22Dec

1941

Ingram, A. F. (*w*) 1Jan
Goodwin, N. T., *O.B.E.* (*w*) 15Jan
Yuille, A. B., *D.F.C.* *w.s.* (*w*) 17Jan
Young, W. G. P., *O.B.E.* 20Jan
Byron, C. (*w*) 9Feb
Stubbs, C. L. (*w*) 18Feb
Pennington, T. E. (*w*) 18Feb
Felkin, S. D., *M.B.E* (*w*) 19Feb
Sinclair-Hill, G. A. L., *O.B.E.* (*w*) 22Feb
Kerby, W. I. G. § (*t*) 1Mar
Wilson, W. C. F. A., *O.B.E.* (*w*) 1Mar
Cohen, L., *D.S.O.*, *M.C.*, (*w*) 2Mar
MacPherson, C. E. H. C. (*w*) 5Mar
Chalmers, A. MacD. (*w*) 9Mar
Taylor, A. G., *A.F.C.* (*w*) 9Mar
Wells, T. C., *O.B.E.*, *M.C.* (*w*) 9Mar
Maguire, J. H. (*w*) 9Mar

1941

Gilligan, A. H. H., *A.F.C.* (*w*) 13Mar
Cormody, E. K. (*w*) 14Mar
Pyne, C. D. (*w*) 16Mar
Fulton, F. F., *O.B.E.* (*w*) 16Mar
Welch, C. D. G. (*w*) 23Mar
Williams, W. T. S., *D.S.C.* (*w*) 24Mar
Spencer, R. H. (*w*) 30Mar
Ridley, W., *D.F.C* (*w*) 3Apr
Wilson, A. McC., *O.B.E.* (*w*) 16Apr
Humphreys, R. H. (*w*) 18Apr
Hodgkinson, G. W., *M.C.* (*w*) 18Apr
Laye, R. L. H. (*w*) 19Apr
Thomas, H. ‡ (*w*) 22Apr
Simson, E. A., *A.F.C.* (*w*) 24Apr
Hughes, E. Y. (*w*) 28Apr
Jones, F. R. ‡ (*w*) 1May
Conder, H. (*w*) 1May
Nicholas, G. B., *D.F.C.* (*w*) 1May
Menzies, A. C. G. (*w*) 1May
Watts, F. J. (*w*) 3May
Easterbrook, G. H. L. (*w*) 3May
Wilson, R. (*w*) 7May
Carleton, C. W., *A.F.C.* (*w*) 10May
Morley, A. P., *w.s.* (*w*) 10May
Pyle, F. (*w*) 12May
Redding, J. E. ¶ (*w*) 12May
Links, J. G. (*w*) ¶ 14May
Shaw, W. L., *M.B.E* (*w*) 16May
Bird, S. H. (*w*) 17May
Freeman, O. D., *w.s.* (*w*) 17May
Irving, J. D., *O.B.E.*, *M.C.*, *w.s.* (*w*) 20May
Fraser-Harris, A. A. (*w*) 21May
Willcox, G. T., *M.C.* (*w*) 23May
James, F. F. (*w*) 26May
Shipton, G. L. (*w*) 27May
Maclean, A. C. H., *C.B.E.* (*w*) 1June
Kay, A. W. ¶ (*t*) 1June
Gresty, W., *M.C.* ¶ (*w*) 1June
Lake, M. B. C. ¶ (*t*) 1June
Lawrence, I. H. ¶ (*t*) 1June
Macrae, T. F. (*w*) 9June
Clarke, F. E. M. (*w*) 11June
Wilkinson, A. M., *D.S.O.* (*w*) 13June
Scrase-Dickins, A. R. M. (*w*) 13June
Patton, C. A. C. ‡ (*w*) 28June
Compston, R. J. O., *D.S.C.*, *D.F.C.* (*w*) 28June
Harston, J. ‡ (*w*) 1July
Campbell, W. E. D. (*w*) 1July
Robb, H. A. B., *M.C.*, *A.F.C.* (*w*) 1July
Coath, R. D. (*w*) 1July
Prinsep, N. J. A. L. (*w*) 1July
Mein, L. C. (*w*) 2July
Kingsley, S. G., *M.C.* (*w*) 2July
Moss, T., *O.B.E.*, *p.s.c.* (*w*) 8July
Craven, T. D. ¶ (*w*) 12July
Chesham, *Lord*, *M.C.* (*w*) 15July
Keat, G. H. (*w*) 15July
Goodman, K. I. (*w*) 16July
Michaelson, R. C. (*w*) 18July
Beer, E. T. (*w*) 18July
Bingham, P. W. (*w*) 18July

1941

Barnes, W. A. (*w*) 18July
Wooliams, W. G. (*w*) 21July
Martin, H. S. (*w*) 22July
Walker, A. C. ‡ (*w*) 23July
Hickey, H. W., *D.S.O.* (*w*) 27July
Gabb, J. D. (*w*) 28July
Fenton, E. N. ‡ (*w*) 30July
Milton, W. (*w*) 6Aug
Luard, J. C. E. (*w*) 6Aug
Hughes, A. R., *M.B.E.* (*w*) 12Aug
Davies, I. M. (*w*) 12Aug
Jack, J. L., *M.B.E.*, *M.C.* ¶ (*w*) 15Aug
Morris, I. F. ‡ (*w*) 16Aug
Cording, L. E., *M.C.*, *M.M.* (*w*) 18Aug
Clifton, E. N. (*w*) 22Aug
Kirk, P. D. (*w*) 23Aug
Smith, R. A., *w.s* (*w*) 25Aug
Pumphrey, F. A. (*w*) 26Aug
Curtis, J. S. (*w*) 26Aug
Stammers, S. R., *A.F.C* (*w*) 28Aug
Kempster, F. T. R., *D.F.C.* ¶ (*t*) 1Sept
Roberts, C. L. C. † (*t*) 1Sept
Crowdy, F. C. § (*t*) 1Dec
Surén, H. F. ‡ (*t*) 1Dec
Farrington, F. C., *M.C.* ‡ (*t*) 1Dec
White, G. C. ¶ (*t*) 1Dec
Bell, E. V. N. ¶ (*t*) 1Dec
Butt, A. M. ‡ (*t*) 1Dec
Grove, T. E. H., *D.S.C.* ¶ (*t*) 1Dec
Bird, T. R. ¶ (*t*) 1Dec
Boyd, C. C. ¶ (*t*) 1Dec
Page, J. J. J. ‡ (*t*) 1Dec
Powell, W. B. E ‡ (*t*) 1Dec
Egan, S. W. H. ‡ (*t*) 1Dec
Swoffer, F. A., *M.B.E.* ‡ (*t*) 1Dec
Shoppee, L. C., *D.S.C.* ‡ (*t*) 1Dec
Jay, N. H. ‡ (*t*) 1Dec
Morgan, E. L. P. (*t*) 1Dec
Kerr, G. P. (*t*) 1Dec
Barbour, R. S. (*t*) 1Dec
Griffith, J. W. (*t*) 1Dec
Copley, R. J. (*t*) 1Dec
Ovenden, H. G. P., *O.B.E.* (*t*) 1Dec
Drudge, E., *M.B.E.* (*t*) 1Dec
Truscott, J. H. (*t*) 1Dec
Jones, R. (*t*) 1Dec
Hellier, R. S., *D.F.C.* (*t*) 1Dec
Durbin, E. C. (*t*) 1Dec
Andrews, J. C., *M.B.E.* (*t*) 1Dec
Brooke, L. H. (*t*) 1Dec
Fricker, A. J. (*t*) 1Dec
Groom, A. J. P. (*t*) 1Dec
Preston J. E. (*t*) 1Dec
Bligh, H. (*t*) 1Dec
O'Brien, G. M. F., *D.S.C.* (*t*) 1Dec
Boniface, H. A. (*t*) 1Dec
Cafferkey, J. P. (*t*) 1Dec
Wyatt, M. J., *M.C.* (*t*) 1Dec
de Satge, M. V. ‡ (*t*) 1Dec
Tod, M. (*t*) 1Dec
Rockery, B. S. S. (*t*) 1Dec
Humphrey, W. B. J. (*t*) 1Dec
Martin, R. S. (*t*) 1Dec

Squadron Leaders —*contd.*

1941

Adams, C. A. (*t*) 1Dec
Atkinson, H. A. C. (*t*) 1Dec
Game, H. F., *A.F.C.* (*t*) 1Dec
Higgens, R. S. (*t*) 1Dec
Pyper, H. C. (*t*) 1Dec
Whitlock, W. L. (*t*) 1Dec
Gilbert, S. J. (*t*) 1Dec
Smillie, R. P. (*t*) 1Dec
Clark, J. F. (*t*) 1Dec
Mobsby, G. G. (*t*) 1Dec
Newton, G. E. (*t*) 1Dec
Lamb, A. C. (*t*) 1Dec
Reynolds, C. E. (*t*) 1Dec
Beach, A. H., *O.B.E.* (*t*) 1Dec
Harker, S. C. (*t*) 1Dec
Wain, E. F. ‡ (*t*) 1Dec
Collier, J., *D.F.C.* (*t*) 1Dec
Singleton, D. G. (*t*) 1Dec
Taylor, F. B. (*t*) 1Dec
Masson, F. (*t*) 1Dec
Davies, R. A. (*t*) 1Dec
Willis, A. T. H. (*t*) 1Dec
Murgatroyd, P. (*t*) 1Dec
Donovan, R. B. (*t*) 1Dec
Harington, F. J., *D.S.O.* (*t*) 1Dec
Hood, J. S. F. (*t*) 1Dec
Morse, L. H., *M.C.* (*t*) 1Dec
Atkinson, P. G. J. (*t*) 1Dec
Russell, H. J. T. (*t*) 1Dec
Macfarlan, R. (*t*) 1Dec
Dickinson, C. J. (*t*) 1Dec
Nalder, J. F. (*t*) 1Dec
Evans, J. M. (*t*) 1Dec
Watkins, V. A. (*t*) 1Dec
Andrews, H. T., *O.B.E.*, *w.s.* (*t*) 1Dec
Travers, H. G., *D.S.C.* (*t*) 1Dec
Henley, H. G. (*t*) 1Dec
Leader, E. L. (*t*) 1Dec
Wardrop, H. D. H. (*t*) 1Dec
Whitamore, E. O. (*t*) 1Dec
Woledge, F. L. (*t*) 1Dec
Bryant, R. C. (*t*) 1Dec
Eustace, H. P. (*t*) 1Dec
Milner, G. (*t*) 1Dec
Stoneham, G. T. (*t*) 1Dec
Brice, B. S., *A.F.C.* (*t*) 1Dec
Eades, F. T., *D.F.C.* (*t*) 1Dec
Jones, B. I., *D.S.O.*, *M.C.* (*t*) 1Dec
Sherwell, W. V. (*t*) 1Dec
Firth, F. J. W. (*t*) 1Dec
Pretty, R. C. (*t*) 1Dec
Coote-Robinson, R.A.R. (*t*) 1Dec
Crowe, C. M., *M.C.*, *D.F.C.* (*t*) 1Dec
Wardle, H. D., *O.B.E.* (*t*) 1Dec
Murison, F. W. (*t*) 1Dec
Hogan, E. M. A. (*t*) 1Dec
Brown, M. E. (*t*) 1Dec
Jessop, L. A., *D.F.C.* (*t*) 1Dec
Lewis, W. P. (*t*) 1Dec
Fitzgerald, M. H. (*t*) 1Dec
Hudson, C. L. (*t*) 1Dec
Nelson, A. W. H. (*t*) 1Dec
Greenberry, H. E. (*t*) 1Dec
Blain, H. A. (*t*) 1Dec

1941

Rolfe-Rogers, R. G. (*t*) 1Dec
Sugars, J. F. V. (*t*) 1Dec
Marshall, F., *T.D.* (*t*) 1Dec
Mercer-Smith, V. (*t*) 1Dec
Beynon, J. E. (*t*) 1Dec
Dimmock, N. H., *A.F.C.* (*t*) 1Dec
Pearce-Gervis, L. W. C. (*t*) 1Dec
Hereford, E. H. (*t*) 1Dec
Costello, W. H. (*t*) 1Dec
McLeod, N. (*t*) 1Dec
Venour, V. W. H., *M.B.E.* (*t*) 1Dec
Williams, R. F. A. W. (*t*) 1Dec
Croft, E. A. (*t*) 1Dec
Wells, J. M. (*t*) 1Dec
McLoughlin, C. N. (*t*) 1Dec
Phillips, W. P. (*t*) 1Dec
McGregor, M. K. (*t*) 1Dec
Wilson, A. D. (*t*) 1Dec
le Maistre, A. V. (*t*) 1Dec
Bell, A. C. (*t*) 1Dec
Calvert, W. H. (*t*) 1Dec
Crampton, H. J. (*t*) 1Dec
Norwood, O. D. (*t*) 1Dec
Simpson, G. G., *D.S.C.* (*t*) 1Dec
Montgomery, D. H. (*t*) 1Dec
Waddington, R. M. (*t*) 1Dec
Reynolds, F. G. B. (*t*) 1Dec
Black, C. W. (*t*) 1Dec
Brooke-Beer, R. C. A. (*t*) 1Dec
Chamberlain, J. G. (*t*) 1Dec
Cundell, L. S. (*t*) 1Dec
Hall, J. T. (*t*) 1Dec
Larkin, H. J., *D.F.C.* (*t*) 1Dec
Smith, G. S., *M.B.E.* (*t*) 1Dec
Stiles, W. H. (*t*) 1Dec
Welsh, A. H. (*t*) 1Dec
Monro, H. (*t*) 1Dec
Morphy, N. B. (*t*) 1Dec
Sheppard, F. E. (*t*) 1Dec
Angelo, N. L. (*t*) 1Dec
Warlow, G. S. M. (*t*) 1Dec
Woodman, K. C. B. (*t*) 1Dec
Dunton, W. H. (*t*) 1Dec
Angell, B. O., *M.B.E.* (*t*) 1Dec
Angier, G. M. (*t*) 1Dec
Anstey, L. J. (*t*) 1Dec
Austen, V. G. (*t*) 1Dec
Austin, G. (*t*) 1Dec
Bacon, P. G. (*t*) 1Dec
Bailey, P. H. H., *M.C.* (*t*) 1Dec
Baines, C. (*t*) 1Dec
Baker, C. H. (*t*) 1Dec
Baker, F. A. (*t*) 1Dec
Baker, G. (*t*) 1Dec
Ball, A. B. (*t*) 1Dec
Barfoot, Saunt, G. (*t*) 1Dec
Barnard, F. A. B. (*t*) 1Dec
Bell, E. J. (*t*) 1Dec
Bell-Syer, R. A. (*t*) 1Dec
Bennett, R. H. E., *w.s.* (*t*) 1Dec
Bingham, *The Hon.*, G. R. B. (*t*) 1Dec
Bowley, C. G. L. (*t*) 1Dec
Bradshaw, A. T. R., *w.s.* (*t*) 1Dec
Brook, G. R. C. (*t*) 1Dec
Brown, F. W. (*t*) 1Dec

1941

Budge, A. S. (*t*) 1Dec
Burdick, G. (*t*) 1Dec
Cairnes, D. S. (*t*) 1Dec
Chamberlin, T. C., *A.F.C.* (*t*) 1Dec
Chapman, C. D. (*t*) 1Dec
Chappell, M. A. (*t*) 1Dec
Chappell, F. D. (*t*) 1Dec
Chesterton, E. C. (*t*) 1Dec
Clarke, F. W. (*t*) 1Dec
Clendenning, H. (*t*) 1Dec
Colley, R. T. (*t*) 1Dec
Cooke, F. H. (*t*) 1Dec
Cooper, G. E. (*t*) 1Dec
Cooper, L. H. (*t*) 1Dec
Crees, A. W. (*t*) 1Dec
Cullinan, P. J. J. (*t*) 1Dec
Cutts, W. G. N. (*t*) 1Dec
Daly, L. (*t*) 1Dec
Dawson, G. S. T., *M.V.O.* (*t*) 1Dec
Deans, E. E., *D.S.C.* (*t*) 1Dec
Deighton F. J. (*t*) 1Dec
Dilnutt, E. J. (*t*) 1Dec
Durtnell, H. W. (*t*) 1Dec
Eagle, W. J. (*t*) 1Dec
Egerton-Green, R. C. (*t*) 1Dec
Fairfield, S., *M.V.O.* (*t*) 1Dec
Fenton, W. O. G. (*t*) 1Dec
Fitz-Gibbon, D. F-G., *D.S.C.* (*t*) 1Dec
Gardiner, P. G. S. (*t*) 1Dec
Gee, E. G. (*t*) 1Dec
Gilchrist, S. (*t*) 1Dec
Graves, G. G. G. (*t*) 1Dec
Gray, D. B., *O.B.E.*, *M.C.* (*t*) 1Dec
Grech, W. L. (*t*) 1Dec
Grey, T. L. (*t*) 1Dec
Groome, E. D. S. (*t*) 1Dec
Grove, K. S. (*t*) 1Dec
Guy, H. W. (*t*) 1Dec
Haney, F. J., *M.C.*, *D.F.C.* (*t*) 1Dec
Hargrave, J. F. H. (*t*) 1Dec
Harington, H. R. (*t*) 1Dec
Hawkins, L. E. G. (*t*) 1Dec
Hay, J. V. (*t*) 1Dec
Henniker-Gotley, A. L. (*t*) 1Dec
Hobro, F. A. (*t*) 1Dec
Hodgson, T. M. (*t*) 1Dec
House, H. C. (*t*) 1Dec
Howes, R. A. S. (*t*) 1Dec
Jonckheere, U. P. (*t*) 1Dec
Jones, F. (*t*) 1Dec
Jonyner, L. F. (*t*) 1Dec
Kelway, C. V. (*t*) 1Dec
King, A. H. E. (*t*) 1Dec
Kohler, E. F. (*t*) 1Dec
Lamb, W. F., *w.s.* (*t*) 1Dec
Langley, F. C. (*t*) 1Dec
Langmaid, R. W. (*t*) 1Dec
Laxton, C. F. (*t*) 1Dec
Leeston-Smith, C. N. (*t*) 1Dec
Leslie, K. C. (*t*) 1Dec
Lidstone, R. A. (*t*) 1Dec
Lindo, G. M. (*t*) 1Dec
Lock, C. V. (*t*) 1Dec
Lovick, C. E. (*t*) 1Dec
Macdonald, D. R. (*t*) 1Dec
Maclagan, J. P. D. (*t*) 1Dec
Maitland, N. E. (*t*) 1Dec
Marshall, F. W. (*t*) 1Dec
Martin, A. W. G. (*t*) 1Dec

Squadron Leaders —*contd.*

1941

Marwood, A. H. L. (*t*) 1Dec
Mathew, C. G. (*t*) 1Dec
Mercer, C. V. (*t*) 1Dec
Metcalfe, W. J. (*t*) 1Dec
Middleton-Stewart, J. C. H. W. (*t*) 1Dec
Miller, W., *D.F.C.* (*t*) 1Dec
Minto, G. W. (*t*) 1Dec
Monckton, W. H. A., *M.M.* (*t*) 1Dec
Moodie, P. A. (*t*) 1Dec
Moore, B. F. (*t*) 1Dec
New, J. W. (*t*) 1Dec
Newman, E. M. (*t*) 1Dec
Newland, J. H. F. (*t*) 1Dec
Nicholl, W. von R. (*t*) 1Dec
Norris, E. W. (*t*) 1Dec
Ormerod, G. L. (*t*) 1Dec
Page, E. E. (*t*) 1Dec
Pawson, G. J. (*t*) 1Dec
Pring, J. A., *M.B.E.* (*t*) 1Dec
Pullar, L. J. L., *M.C.*, *w.s.* (*t*) 1Dec
Read, A. H., *M.M.* (*t*) 1Dec
Reynolds, E. W. (*t*) 1Dec
Richardson, E. C. L. (*t*) 1Dec
Roberts, E. A. (*t*) 1Dec
Seagrim, C. B. (*t*) 1Dec
Simpson, A. R. (*t*) 1Dec
Smith, J. A., *M.B.E.* (*t*) 1Dec
Somerset, *The Hon.* W. F. (*t*) 1Dec
Stanley-Clarke, A. R., *M.C.* (*t*) 1Dec
Steel, F. G. (*t*) 1Dec
Stock, E. E., *M.C.* (*t*) 1Dec
Stuart-Lyon, J. E. (*t*) 1Dec
Surridge, S. O'R. (*t*) 1Dec
Taylor, A. V. (*t*) 1Dec
Teesdale, A. C. (*t*) 1Dec
Tibbles, A. (*t*) 1Dec
Tindle, T. A. (*t*) 1Dec
Todd, H. C. (*t*) 1Dec
Turnbull, E. (*t*) 1Dec
Tyler, H. M. (*t*) 1Dec
Vandyk, C. G. (*t*) 1Dec
Walker, J. C. (*t*) 1Dec
Warren, G. F. P. (*t*) 1Dec
Warrington, K. L. (*t*) 1Dec
Wells, T. R., *M.C.* (*t*) 1Dec
West, T. J. (*t*) 1Dec
Westmoreland, J. J. (*t*) 1Dec
Whishaw, H. A. (*t*) 1Dec
Wigan, Y. R. D. (*t*) 1Dec
Wilkins, C. E. V. (*t*) 1Dec
Williams, R. M. (*t*) 1Dec
Williamson, J. C. (*t*) 1Dec
Wilson, D. G. (*t*) 1Dec
Windle, B. C. W., *D.F.C.* (*t*) 1Dec
Wood, H. B. (*t*) 1Dec
Wood, H. E. (*t*) 1Dec
Woods, C. C. (*t*) 1Dec
Woods, W. F. (*t*) 1Dec
Wright, C. A. (*t*) 1Dec
Wrinch, S. H. (*t*) 1Dec
Gilbert, C. G. (*t*) 1Dec
Barry, L. E. (*t*) 1Dec
Jones, J. L. (*t*) 1Dec
Hamilton, G. D. (*t*) 1Dec
Meredith, D. W. (*t*) 1Dec

1941

Young, A. ¶ (*t*) 1Dec
Bett, P. J. ‡ (*t*) 1Dec
Copley-Smith, N. A. ¶ (*t*) 1Dec
Darwin, G. W. L. ¶ (*t*) 1Dec
Singleton, G. E. E. ‡ (*t*) 1Dec
McNeil, W. C. ‡ (*t*) 1Dec
Blain, A. L. ‡ (*t*) 1Dec
Ellison, E. E. ‡ (*t*) 1Dec
Williams, C. H. ‡ (*t*) 1Dec
Holland, G. J. ‡ (*t*) 1Dec
Duce, W. (*t*) 1Dec
Parry, J. H. (*t*) 1Dec
Phillips, S. N. H., *M.C.* (*t*) 1Dec
Walton, W. T. ‡ (*t*) 1Dec
Venmour, W. C. ‡ (*t*) 1Dec
Bransby, K. W. (*t*) 1Dec
Lewis, J. F. (*t*) 1Dec
Hargreaves, R. C. (*t*) 1Dec
Ferguson, D. C. H. (*t*) 1Dec
Phillips, S. P. V. (*t*) 1Dec
Sclater, G. C. (*t*) 1Dec
Gilmer, A. C. (*t*) 1Dec
McEwen, J. D. (*t*) 1Dec
Palmer, J. B. (*t*) 1Dec
Sarsfield-Sampson, F. J. (*t*) 1Dec
Goding R. R. ¶ (*t*) 1Dec
Kershaw, H. (*t*) 1Dec
Veevers-Carter, G. (*t*) 1Dec
Dymond, F. R. (*t*) 1Dec
Matthews, W. J. (*t*) 1Dec
Nixon, B. G. M. (*t*) 1Dec
McNeil, T. M., *O.B.E.*, *T.D.* (*t*) 1Dec
Eaton, A. E., *D.S.O.* (*t*) 1Dec
Morley, H. D. ‡ (*t*) 1Dec
Hull, D. H. C. † (*t*) 1Dec
Wheatley, T. R. ‡ (*t*) 1Dec
Pell, K. W. ‡ (*t*) 1Dec
Matheson, W. R. A. ‡ (*t*) 1Dec
Berryman, P. E. ‡ (*t*) 1Dec
Wilson, T. H. ‡ (*t*) 1Dec
Spencer, M. P. S. (*t*) 1Dec
Anstey, H. K. (*t*) 1Dec
Tait, M. (*t*) 1Dec
Barringer, J. H. ‡ (*t*) 1Dec
Swift, C. B. (*t*) 1Dec
Taylor, W. A. (*t*) 1Dec
Cundell, L. S. (*t*) 1Dec
Turner, S. A., *M.B.E.* (*t*) 1Dec
Massy-Westropp, J. F. R., *M.B.E.* (*t*) 1Dec
Hare, B. W. T. (*t*) 1Dec
Rimmer, W. F. (*t*) 1Dec
Sutherland, T. G. B. (*t*) 1Dec
Hobson, B., *M.B.E.* (*t*) 1Dec
Speir, R. C. T. (*t*) 1Dec
Stewart, J. R. (*t*) 1Dec
Johnson, A. S. ¶ (*t*) 1Dec
Hume, F. † (*t*) 1Dec
Griffiths, F. C. † (*t*) 1Dec
Phillips, D. ¶ (*t*) 1Dec
Low, G. E. D. (*t*) 1Dec
Browne, St. J. A., *M.B.E.* (*t*) 1Dec
Sherman, F. J. (*t*) 1Dec
Heyman, W. A. C. (*t*) 1Dec
Forrest, G. (*t*) 1Dec
Hales, G. F. ‡ (*t*) 1Dec
Martin, P. E. B. † (*t*) 1Dec
Skelton, G. ¶ (*t*) 1Dec

1942

Melville, L. H. P 5Jan
Flowerdew, A. † (*t*) 1Mar
Wynyard-Wright, A. T. (*t*) 1Mar
Jones, N. W. (*t*) 1Mar
Perkins, J. C. (*t*) 1Mar
Shaw, A. A. (*t*) 1Mar
Sheil, P. H. (*t*) 1Mar
Dunton, V. F. S. (*t*) 1Mar
Parker, K. E. ‡ (*t*) 1Mar
Scrimgeour, J., *w.s.* ¶ (*t*) 1Mar
McIvor, G. F. ¶ (*t*) 1Mar
Martyn R. B., *M.C.* (*t*) 1Mar
Dixon-Spain, J. E., *O.B.E.* (*t*) 1Mar
Paynter, H. S. (*t*) 1Mar
Mealing, R. H. S. (*t*) 1Mar
Massy, D. F. (*t*) 1Mar
Lees, G., *O.B.E.* (*t*) 1Mar
Dodds, L. V. (*t*) 1Mar
Gillman, F. C. (*t*) 1Mar
Sprigg, T. S. (*t*) 1Mar
Barker, E. R., *D.S.C.* (*t*) 1Mar
Bowyer, F. H. (*t*) 1Mar
Sheppard, C. P. (*t*) 1Mar
Roberts, E. L. (*t*) 1Mar
Denison, A. A., *M.B.E.*, *M.C.* (*t*) 1Mar
Blackwood, J. (*t*) 1Mar
Lawrence, W. A. J. (*t*) 1Mar
Edwards, E. (*t*) 1Mar
Bray, C. (*t*) 1Mar
Fearon, G. E. (*t*) 1Mar
Munro, W. (*t*) 1Mar
Johnstone, R., *M.C.* (*t*) 1Mar
Kissack, C. D. (*t*) 1Mar
Wisdom, T. H. (*t*) 1Mar
Brooker, J. (*t*) 1Mar
Edwards, I. A. E., *C.M.G.* (*t*) 1Mar
Alderton, P. (*t*) 1Mar
Williams, B. F. (*t*) 1Mar
Clinch, S. J., *D.C.M.* 1Mar
Davies, P. B. (*t*) 1Mar
Wingham, E. G. R. (*t*) 1Mar
Johnson, R. M. (*t*) 1Mar
Fraser, F. W. I. V., *O.B.E.*, *M.C.* (*t*) 1Mar
Hicks, V. R. (*t*) 1Mar
Heaton-Armstrong, J. D., *M.V.O.* ‡ (*t*) 1Mar
Powis, C. O. (*t*) 1Mar
Tait, R. (*t*) 1Mar
McWhinnie, D. R. (*t*) 1Mar
Birkbeck, J. W. L., *A.F.C.* (*t*) 1Mar
Fletcher-Allen, E. (*t*) 1Mar
Fletcher, L. J. (*t*) 1Mar
Nickolls, L. A. (*t*) 1Mar
Fenner, R. (*t*) 1Mar
Silver, J. K. (*t*) 1Mar
Jones, A. C. (*t*) 1Mar
Blake, W. T. (*t*) 1Mar
Jeffries, F. B. (*t*) 1Mar
Hammerton, W A. ‡ (*t*) 1Mar
Kavanagh, H. R, *M.B.E.* (*t*) 1Mar
Cleaver, G. N. S. ¶ (*t*) 1Mar
Greenwood, J. G. P. † (*t*) 1Mar
Robinson, P. B. ø (*t*) 1Mar
Harvey, P. S. † (*t*) 1Mar
Marlowe, A. F. ‡ (*t*) 1June
De Halpert, R. V. (*t*) 1June
Sanders, H. (*t*) 1June

Squadron Leaders —*contd.*

1942

Scoles, R. W. (*t*) 1June
Storey, H. E. (*t*) 1June
Stuart, C. E. (*t*) 1June
Thrower, H. (*t*) 1June
Watson, J. K. (*t*) 1June
Bateman, A. E. B. ‡ 1June
Doble, A. J. S. (*t*) 1June
Farrer, J. C. (*t*) 1June
Omand, J. M. W. ¶ (*t*) 1June
Curtis, *Sir* A. R. W., *K.C.V.O.*, *C.M.G.*, *M.C.* (*t*) 1June
Buist, A. C. S., *M.C.* (*t*) 1June
Marshall, D. V. D. (*t*) 1June
Man, W., *D.F.C.* (*t*) 1June
Leigh, H. De V., *D.F.C.* (*t*) 1June
McCrudden, K. M. ‡ (*t*) 1June
Usher, C. W. (*t*) 1June
Williams, H. J. ¶ (*t*) 1June
Smith, J. S. (*t*) 1June
Williams, E. S. (*t*) 1June
Mitchell, E. T. (*t*) 1June
Dakin, H. B., *M.B.E.* (*t*) 1June
Shute, C. A., *C.M.G.*, *C.B.E.* (*t*) 1June
Harper, N. (*t*) 1June
Lyell, A. C., *M.C.* (*t*) 1June
Spencer, H. J. (*t*) 1June
Clark, F. L. (*t*) 1June
Ackery, W. M., *D.F.C.* (*t*) 1June
Bailey, F. R. (*t*) 1June
Davis, C. M. (*t*) 1June
Newman, J. B., *M.B.E.* (*t*) 1June
Milner, G. (*t*) 1June
Faulkner, F. C. (*t*) 1June
Orchard, O. R. (*t*) 1June
Kermode, A. C. (*t*) 1June
Whitlock, T. G. (*t*) 1June
Buss, H. A., *O.B.E.*, *D.S.C.* (*t*) 1June
Stedman, J. A. (*t*) 1June
Tremlett, P. H. (*t*) 1June
Piper, J. D., *M.C.* (*t*) 1June
Arkell, H. J. D. (*t*) 1June
Bullimore, E. R. (*t*) 1June
Dawes, H. B., *M.C.* (*t*) 1June
Playford, E. R. (*t*) 1June
Kaye, M. M. ‡ (*t*) 1June
Rutter, J. J. B. (*t*) 1June
Hendrie, K. G. P. (*t*) 1June
Hughes, A. T. (*t*) 1June
Woolveridge, L. M. (*t*) 1June
Clark, W. E. N. (*t*) 1June
Tanburn, H. J. (*t*) 1June
Burton, T. K. (*t*) 1June
Powell, F. J., *M.C.* (*t*) 1June
Mackie, J. B. (*t*) 1June
Pattisson, J. R. (*t*) 1June
Peacock, L. W. D. (*t*) 1June
Braithwaite, G. G., *w.o.* (*t*) 1June
Porter, W. D. (*t*) 1June
Mawhood, D. V. G. ‡ (*t*) 1June

Flight Lieutenants

1938

Jones, O. C. ‡ 7Aug
Chiswell, L. E. ‡ 15Nov
White R. N. J. † (*w*) 16Dec
Williams, I. S. † 16Dec

1939

Ridley, L. B. ¶ 24Aug
Potter, S. L. H. ‡ 26Aug
Newhouse, H. C. ø 26Aug
Mackay, W. A., *D.C.M.* ‡ 30Aug
Avery Fox, H. W. 1Sept
Clogstoun, H. P. S., *M.B.E.* 1Sept
Stiven, R., *w.s.* 1Sept
Read, R. F. de R. 1Sept
Smith, A. B., *M.C.* (*w*) 1Sept
Warner, G. F. M. 1Sept
Wright, E. M. 1Sept
Stacey, F. T. 1Sept
Dudley, *The Rt. Hon. Lord* 1Sept
Johnston, H. P. 1Sept
Tremain, A. G. 1Sept
Pye-Smith, J. M. 1Sept
Ramsay, C. S. 1Sept
Willcox, H. V. S., *M.C.* 1Sept
Drysdale, A. D. 1Sept
Nation, R. F., *O.B.E.* 1Sept
Hill, E. T. H. 1Sept
Walker, R. K. B., *M.C.* 1Sept
Coupland, R. K. 1Sept
Middleton, H. de M. 1Sept
Bredin, W. E. 1Sept
Halford, W., *D.F.C.* 1Sept
Mackenzie, C. A. 1Sept
Agnew, R. G. 1Sept
Baddiley, P. J. T., *M.B.E.* 1Sept
Baker, G. W. E. 1Sept
Barrett, S. M. 1Sept
Broughton, A. D. 1Sept
Buck, C. E. 1Sept
Butler, R. E. 1Sept
Byrne, H. A. S. 1Sept
Chaplin, D. E. P. 1Sept
Chapman, H. E. 1Sept
Clarke, J. M. 1Sept
Clayton, G. H. 1Sept
Collins, H. E. C. 1Sept
Colt, *Sir* Henry A., *Bart., D.S.O., M.C.* 1Sept
Crossfield, C. R. K. 1Sept
Davies, D. C. 1Sept
Doherty, W. T. 1Sept
Downie, W. A. 1Sept
Eldridge, H. M., *M.C.* 1Sept
Evans, F. M. St. H. 1Sept
Gibson, W. J. 1Sept
Greene D. M. 1Sept
Groves, J. P. K. 1Sept
Haggart, E. C. C. 1Sept
Hallam, E. W. 1Sept
Hulme, E. A. 1Sept
Jordan, C. A. 1Sept
Kells, W. R. 1Sept

1939

Kendle, W. E. C. 1Sept
Kennedy, C. F. 1Sept
Kerr, J. G. 1Sept
Larkins, G. I. 1Sept
Legh-Jones, W. W. 1Sept
Lightbody, G. J. S. 1Sept
Lindemere, N. V. 1Sept
McBirney, D. 1Sept
Morgan, T. C. 1Sept
Morley, B. C. 1Sept
North, F. E. 1Sept
Parker, H. E. 1Sept
Part, R. F. 1Sept
Platts, M. A. 1Sept
Rhind, C. J. 1Sept
Roark, E. C. 1Sept
Saunders, S. J. 1Sept
Savi, G. B. 1Sept
Sharman, D. R., *M.C.* 1Sept
Sheard, F. V. 1Sept
Skinner, J. H. S. A. 1Sept
Smalley, J. B. 1Sept
Stone, B. S. 1Sept
Sugden, J. E. W. 1Sept
Symondson, F. S., *M.C.* 1Sept
Tees, W. N. 1Sept
Thomas, S. M. 1Sept
Thompson, J. P., *O.B.E.* 1Sept
Turnbull, E. A. 1Sept
Warden, E. J. E. 1Sept
Watson, R. T. H. 1Sept
Wheeldon, F. L., *D.S.O.* 1Sept
Whittick, W. O. 1Sept
Williams, T. P. 1Sept
Woodbridge, G. L. 1Sept
Edwards, S. M. B. 1Sept
Ireland, S. F. 2Sept
Mason, B. C. ‡ (*w*) 3Sept
Stroud, P. R. ‡ 4Sept
Allen, C. C. M. 5Sept
Allen-Buckley, H. W. 6Sept
Nelson, H. 6Sept
Saunders, E. M. (*S. Rhodesian A.F.*) 12Sept
Greene, F. C. B. ‡ 13Sept
Seton, *Sir* Alexander H. 13Sept
Carryer, F. W. 14Sept
Gamble, L. H. 14Sept
Harris, G. G., *M.C.* (*w*) 15Sept
Hunter-Ward, F. 15Sept
Chrystal, W. S. 18Sept
Grinsted, N. A. 18Sept
Clayton, E. ¶ (*w*) 18Sept
Bateman, R. L. ‡ 23Sept
Jolleff, C. H. V. ‡ 1Oct
Russell, H. J. T. 1Oct
Townson, W. † (*w*) 16Oct
Richards, J. A. † (*w*) 24Oct
Fynn, I. D. C. (*S. Rhodesian A.F.*) 30Oct
Balfour, F. R. ‡ 16Nov
Keeling, E. H., *M.C., M.P.* (*w*) 3Dec
Horn, K. K., *M.C.* (*w*) 6Dec
De Sarigny, J. F. R. B., *O.B.E.* (*w*) 6Dec
Tidmarsh, D., *M.C.* (*w*) 6Dec
Foulston, W. F. (*w*) 11Dec
Hall, R. F. (*S. Rhodesian A.F.*) 13Dec

1940

Chalcraft, H. W. T. 1Jan
Grant, D. (*w*) 7Jan
Barrymaine, N. W. (*w*) 7Jan
MacColl, R. (*w*) 7Jan
Offord, F. R. (*w*) 9Jan
Pollock, W. (*w*) 23Jan
Pritchard, L. A. T. (*w*) 30Jan
Eastwood, W. H. 7Feb
Keenan, A. H., *D.S.O., O.B.E., M.C.*, (*w*) 8Feb
Frogley, S. G. (*w*) 13Feb
Farnes, W. R. † (*w*) 1Mar
Roxburgh-Smith, B. (*S. Rhodesian A. F.*) 1Mar
Barnard, C. A. 1Mar
Mason, T. A. ¶ (*w*) 2Mar
Ford, G. E. † (*w*) 6Mar
Gard, H. A. E., *D.F.C.* (*w*) 11Mar
Calder, W. B. (*w*) 18Mar
Bentley, D. R. B. (*w*) 21Mar
James, A. M. 21Mar
Miller, H. A. M. (*S. Rhodesian A.F.*) 21Mar
Marshall, R. M. 21Mar
Campbell, J. G. (*w*) 8Apr
Bird, B. A. (*w*) 10Apr
Carpenter, F. V. (*w*) 15Apr
Casano, M. P. † (*w*) 21Apr
Fry, D. B. (*w*) 23Apr
Bell, J. G. A. 25Apr
Tupholme, J. S. † (*w*) 26Apr
Emslie, J. W. 30Apr
Foott, F. D. 30Apr
Milbank, G. A. (*w*) 1May
Jubb, R. A. (*w*) 1May
Belcher, B. J. E., *D.F.C.* (*w*) 8May
Pollak, E. R. H., *M.C.* (*w*) 9May
Hornblow, H. A. † (*w*) 21May
Maynard, F. H., *C.B., D.S.O., M.C.* (*w*) 1June
Searl, F. H. L. ‡ (*w*) 4June
Fanstone, A. B., *A.F.C.* (*w*) 4June
Small, W. (*w*) 6June
Stuart, J. A. G. (*w*) 7June
Bradbury, R. G. (*w*) 10June
Fawdry, E. J. (*w*) 15June
Brickell, R. C. (*w*) 15June
Stevenson, W. J. L. † (*w*) 16June
McKay, J. B. (*w*) 27June
Coles, C. H. E. ‡ (*w*) 28June
Addis, E. ‡ (*w*) 29June
Beveridge, A. (*w*) 1July
Drummond, J. G. P., *M.C.* (*w*) 1July
Wilkins, L. H., *D.S.C. w.s.* (*w*) 5July
Felgate, R. S. (*w*) 10July
Adderley, A. (*w*) 10July
Duckworth, C. L. D. (*w*) 10July
Morris, H. M., *D.S.C.* (*w*) 12July
Smith, J. L. (*w*) 12July
Ferrier, D. McL. (*w*) 19July
Horrell, A. L. (*w*) 20July
Norris, J. A., *w.s.* (*w*) 22July
Birchall, H. (*w*) 22July
Dempster, A. J. H., *M.C.* (*w*) 24July
Worster, A. E. L. 29July

Flight Lieutenants
—contd.

1940

Ashby, G. D. (*w*) 29July
Bury, N. (*w*) 29July
Luxmore, C. M. G. 29July
Smart, E. J. ¶ (*w*) 29July
Volk, C. (*w*) 30July
Cabot, P. C. (*w*) 2Aug
Vernon, J. W. B. † (*w*) 6Aug
Griffiths, C. D. (*w*) 7Aug
Ross-Murray, A. 8Aug
Glanville, S. R. K. (*w*) 10Aug
Dowding, K. T., *D.F.C.* (*w*) 11Aug
Hogg, C. M. T., *D.S.O* (*w*) 13Aug
Patterson, J. R. (*w*) 16Aug
Chadwick, F. L. † (*w*) 17Aug
Husey, E. W. (*w*) 18Aug
Phillips, P. A. G. (*w*) 20Aug
Duncan, J. (*w*) 20Aug
Bruce, A. P. C. (*w*) 20Aug
Farthing, F. B. (*w*) 21Aug
Harpham, T. A. S. (*w*) 21Aug
Clapham, G., *A.F.C.* (*w*) 22Aug
Holmes, J. D. V. (*w*) 24Aug
Dreschfield, W. G. (*w*) 24Aug
McGilley, J. A. (*w*) 25Aug
Button, A. H. (*w*) 25Aug
Stubberfield, F. J. § (*w*) 27Aug
Stammers, H. V., *D.F.C* (*w*) 27Aug
Shipwright, D. B. E. K., *w.s.* (*w*) 28Aug
O'Shea, D. G. (*w*) 28Aug
Faraday, J. A. M., *M.C.* (*w*) 28Aug
Greenshields, J. W. (*w*) 31Aug
Watson, D. A. ‡ (*t*) 1Sept
Lapraik, D. F. (*w*) 1Sept
Hutchinson, T. G. G. (*w*) 1Sept
Henshall, L., *M.B.E.* (*w*) 1Sept
Morris, H. (*w*) 1Sept
Trench, C. F., *D.S.O.* (*w*) 1Sept
Goddard, A. McC. (*w*) 1Sept
Brickwood, *Sir* Rupert R., *Bt.* ¶ (*t*) 1Sept
Yates, F. D. ¶ (*t*) 1Sept
Cooksey, R. A., *T.D.* ¶ 1Sept
Ingall F. L. ¶ 1Sept
Toulmin, J. (*w 24 June 41*) ¶ 1Sept
Berry, K. F. ¶ (*t*) 1Sept
Parkes, K. E., *M.B.E.* ¶ (*t*) 1Sept
Prosser, D. H. ¶ (*t*) 1Sept
Cazenove, B. de L., *M.C.* ¶ (*t*) 1Sept
Cale, R. H., *M.C.* ¶ (*t*) 1Sept
Barnes, A. J. ¶ (*t*) 1Sept
Dawson, K. M. (*w*) 2Sept
Mundy, F. W. (*w*) 2Sept
Leatherdale, J. R. † (*w*) 3Sept
Pickering, J. H. T. † (*w*) 3Sept
McElligott, N. M. † (*w*) 3Sept
Hicks, J. G. † (*w*) 3Sept
Foster, U. ‡ (*w*) 3Sept
Hyde, A. P. G. † (*w*) 3Sept
Balls, R. H. † (*w*) 3Sept

1940

Bonsey, B. W. E. R. ‡ (*w*) 3Sept
Richardson, E. J. C. † (*w*) 3Sept
Malcolm, I. G. C. † (*w*) 3Sept
Tootal, H. C. ‡ (*w*) 3Sept
Shaen-Carter, G. V. T. † (*w*) 3Sept
Currie, B. W. † (*w*) 3Sept
Gill, J. L. S., *A.F.C.* ‡ (*w*) 3Sept
Vickers, V. ‡ (*w*) 3Sept
Wright, G. L., *D.S.M.* (*w*) 3Sept
Miln, C. J. (*w*) 3Sept
Stern, W. O. ¶ (*w*) 3Sept
Hubbard, T. E. ¶ (*w*) 3Sept
Rhys, R. D. ¶ 3Sept
Bridger, A. W. § 4Sept
Malcolmson, G. L. ‡ (*w*) 5Sept
Newnham, M. A., *D.F.C.* (*w*) 8Sept
Raymond, C. W. N. (*w*) 11Sept
Rayner, W. D. L., *M.B.E.* (*w*) 14Sept
Barrow, L. V. G. (*w*) 14Sept
Wing, E. J. ‡ (*w*) 15Sept
Godfrey, A. C. (*w*) 15Sept
Acland, E. F. D. (*w*) 17Sept
Hudson, T. J. (*w*) 17Sept
Bunning, R. J. (*w*) 19Sept
Ambler, F. (*w*) 19Sept
Felgate, L. J. W. † (*w*) 20Sept
Bell, S. H., *w.s.* (*w*) 20Sept
Adams, R. G. H. (*w*) 21Sept
Hewitt, T. E. J. (*w*) 23Sept
Brady, C. P. (*w*) 23Sept
Bevan, H. C. ‡ (*w*) 24Sept
Snook, C. W. (*w*) 24Sept
Trend, L. C. W. (*w*) 25Sept
Milling, H. B. (*w*) 25Sept
Dodd, P. C. R., *D.S.O.*, *M.V.O.* (*w*) 26Sept
Ahern, J. C. S. (*w*) 26Sept
Davies, D. A., *D.F.C.* (*w*) 28Sept
Hammersley, F. J. B. 30Sept
Dudley, J. D. E. (*w*) 1Oct
Fox, T. R. (*w*) 1Oct
Hobhouse, R. O. (*w*) 1Oct
Fry, J. W. (*w*) 1Oct
Taylor, J. McL. G. (*w*) 1Oct
Hodgson, E. E. (*w*) 1Oct
Cradock, G. H., *M.C.* (*w*) 1Oct
Marsh, A. C. E. (*w*) 1Oct
Hacking, A., *D.S.O.*, *M.C.* (*w*) 1Oct
Slade, E. W. (*w*) 1Oct
Hudson, F. H. (*w*) 1Oct
Gibbs, W. J. (*w*) 2Oct
Tolhurst, T. A. (*w*) 5Oct
Dodd, M. (*w*) 5Oct
Perkins, W. G. (*w*) 5Oct
Banks, M. (*w*) 5Oct
Duckfield, W. E. (*w*) 5Oct
Thompson, A. P., *O.B.E.* (*w*) 8Oct
Baker, H. M. (*w*) § 9Oct
Graham, J. P. (*w*) 9Oct
Travers, B. (*w*) 9Oct
Savage, A. R. J. ‡ (*w*) 10Oct
Kirsten, S. S. (*w*) 10Oct

1940

Peers, V. A. (*w*) 12Oct
Epstein, M. G. de B. (*w*) 15Oct
Wilson, H. M. (*w*) 15Oct
Henry, J. C. (*w*) 15Oct
Maturin, C. B. B. (*w*) 16Oct
Hogg, H. R. W., *C.I.E.*, *O.B.E.* (*w*) 16Oct
Levey, B. A., *M.B.E.* (*w*) 16Oct
Lugg, G. C. (*w*) 16Oct
Webber, G. H. S. (*w*) 16Oct
Maturin, C. B. B. (*w*) 16Oct
Tobin, R. W., *p.s.c.* 17Oct
Pitt, D. M. B., *M.B.E.* (*w*) 17Oct
Wideman, M. (*w*) 17Oct
Turberville G. 'F., *w.s.* (*w*) 17Oct
Skene, S. G. S. 17Oct
Duckett, H. H. (*w*) 18Oct
Norman, R. F. H., *w.s.* (*w*) 18Oct
Aldworth, T. P., *D.S.O.*, *O.B.E.* (*w*) 18Oct
Fox, D. W. T. (*w*) 19Oct
Bizzell, C. H. (*w*) 20Oct
Bacon, S. C. (*w*) 20Oct
Wilkins, K. W. 21Oct
Cochrane, J. E. B. D. (*w*) 21Oct
Pinder-Davis, E. B. (*w*) 21Oct
Wells, J., *M.C.* (*w*) 21Oct
Saunders, H. W. (*w*) 22Oct
Cook, J. V. (*w*) 23Oct
Kitchingman, C. G. ‡ (*w*) 24Oct
Alcock, R. (*w*) 27Oct
Taylor, F. C. W. (*w*) 27Oct
Guimaraerns, P. H. (*w*) 29Oct
Houchin, J. F. (*w*) 29Oct
Wheeler, S. S. ¶ (*w*) 29Oct
Leman, C. M., *M.B.E.*, *M.C.*, *D.F.C.* (*w*) 30Oct
Quance, A. L. (*w*) 30Oct
Tooley, R. H. (*w*) 30Oct
Windham, W. E. (*w*) 30Oct
Gates, J. C. † (*w*) 1Nov
Hurst Barnes, W. (*w*) 1Nov
Greensmith, R. E. (*w*) 1Nov
Drewett, R. W. (*w*) 1Nov
Crisp, C. N. B. (*w*) 1Nov
Gammon, R. J., *D.F.C.* (*w*) 1Nov
Baty, R. E. ¶ (*w*) 1Nov
Taylor, A. W. § (*w*) 2Nov
Beckett, H. W. § 3Nov
Sallows, J. S., *M.B.E.* § 3Nov
Allom, M. J. C. (*w*) 4Nov
Peters, W. G. (*w*) 4Nov
Taylor, J. R. † (*w*) 5Nov
Simpson, J. R. M. (*w*) 5Nov
Money-Kyrle, R.E., *w.s.* (*w*) 5Nov
Stock, K. C. M. ¶ (*w*) 5Nov
Livock, A. H. D. (*w*) 5Nov
Warmington, F. H. P. (*w*) 9Nov
Shone, P. N. (*w*) 9Nov
Kerr, R. W. (*w*) 10Nov
Keep, G R. (*w*) 14Nov
Stone, R. J. ‡ (*w*) 15Nov
Henderson, J. E. McC. ‡ (*w*) 16Nov
Russell, *The Hon.* E. W. C. (*w*) 16Nov
Harrison, E. V. (*w*) 16Nov
Lane, N. E. (*w*) 16Nov

Flight Lieutenants
—contd.

1940

Forrester-Paxton, L. E. (*w*) 17Nov
Irish, L. B. (*w*) 19Nov
Beaston, C. R. (*w*) 19Nov
Wright, J. F. (*w*) 19Nov
Ball, K. M., *D.S.O.* 22Nov
Reynolds, L. N. (*w*) 24Nov
Hockney, F. R. (*w*) 25Nov
Gill, H. W. (*w*) 26Nov
Walter, F. F. (*w*) 26Nov
Walton, C. (*w*) 27Nov
Steele, R. (*w*) 28Nov
Arnold, H. (*w*) 29Nov
Hungerford, A. R. (*w*) 29Nov
Jacob, A. F. F., *D.S.O.* (*w*) 2Dec
Lutyens, R. (*w*) 2Dec
Modley, L. W. W. ‡ (*w*) 3Dec
Mason, E. W. § (*w*) 4Dec
Norman, G. E. (*w*) 6Dec
Hill, L. T. (*w*) 6Dec
Glover, L. M. (*w*) 8Dec
Lawman, T. J. R. † (*w*) 9Dec
Gascoigne, T. J. † (*w*) 10Dec
Maud, C. M., *D.F.C.* (*w*) 11Dec
Bell, H. B. (*w*) 11Dec
Swale, E., *D.F.C.* (*w*) 12Dec
Barnato, W. (*w*) 14Dec
Stanley, L. F. ‡ (*w*) 15Dec
Minter, W. L. (*w*) 15Dec
Millais, R. R. (*w*) 15Dec
Letzer, F. J. ‡ (*w*) 19Dec
Shortland-Jones, T. (*w*) 20Dec
Brogden, T. W. E. (*w*) 20Dec
Gemmell, W. E. (*w*) 20Dec
Foulsham, W., *M.C.* ‡ (*w*) 24Dec
Farrand, E. S. (*w*) 24Dec
Carver, A. J. † (*w*) 24Dec
Thomas, P. E. (*w*) 26Dec
Thomson, A. R., *M.C.* (*w*) 27Dec
Igoe, W. A. K. (*w*) 29Dec
Croyden S. B. ‡ (*w*) 30Dec
Fuller, E. O. (*w*) 30Dec

1941

Mitchell, S. H. E. § (*w*) 1Jan
Jones, C. E. (*w*) 1Jan
Shrimpton, H. F. (*w*) 1Jan
Tope, W. R. (*w*) 1Jan
Edwards, T. H. E. (*w*) 1Jan
Browne, A. R. (*w*) 1Jan
Jeffs, G. J. H. (*w*) 1Jan
Jordan, W. H. (*w*) 2Jan
Marsden, C. C. (*w*) 2Jan
Childs, W. F. § (*w*) 3Jan
James, D. C., *O.B.E.* (*w*) 3Jan
Brown, J. L., *M.B.E.* (*w*) 4Jan
Sturman, E. (*w*) 7Jan
Bulstrode, R. F. ‡ (*w*) 7Jan
Adams, F. M. (*w*) 9Jan
Ashbee, W. H. (*w*) 9Jan
Meredith, H., *M.C.* (*w*) 11Jan
Wigram, C. C. (*w*) 11Jan
Errington, E., *M.P.* ¶ (*w*) 11Jan

1941

Dawson, C. S. (*w*) 14Jan
Colebrook, R. M. (*w*) 15Jan
Corcos, N. M. (*w*) 15Jan
Russell, B. H. S. (*w*) 16Jan
Cunliffe, *Rt. Hon. Lord* (*w*) 18Jan
Goldsmith, S. M. (*w*) 18Jan
Johnston, K. R. H. (*w*) **P.** 19Jan
Evans, E. R. (*w*) 21Jan
Dugdale, G. F. (*w*) 21Jan
Cumming, K. W. (*w*) 21Jan
Anderson, A. M. (*w*) 21Jan
Fenton, G. C. V., *D.S.O.* (*w*) 23Jan
Jackson, P. (*w*) 24Jan
Rooth, F. M. 24Jan
Chaney, W. S. (*w*) 25Jan
Whitley, C., *M.C.* (*w*) 26Jan
Southall, J. (*w*) **P.** 29Jan
Cooke, H. C. (*w*) 29Jan
Allsopp, H. § (*w*) 1Feb
Roberts, A. E. G. (*w*) 1Feb
Hayter, G. R. E. (*w*) 1Feb
Gardner, H. R. (*w*) 1Feb
Appleby, E., *M.C.*, *M.M.* (*w*) 1Feb
Gordon, A. S., *M.C.* (*w*) 4Feb
Hutchings, J. G. B. (*w*) 4Feb
Ives, E. L. 6Feb
Dowling, W. E. B. 6Feb
Hall, A. § (*w*) 7Feb
Wright, C. W. (*w*) 8Feb
Davidson, G. W. P. (*w*) 10Feb
Raymond-Barker, A. B. (*w*) 11Feb
Blake, C. L. (*w*) 11Feb
Woolnough, C. F. R. (*w*) 12Feb
Lindley, N. A. (*w*) 12Feb
Foster, L. V. (*w*) 14Feb
Holey, G. W. (*w*) 16Feb
Richardson, N. H. (*w*) 17Feb
Anthony, M. S. (*w*) 17Feb
Chester, A. E. (*w*) 18Feb
Hardman, E. P., *D.F.C.* (*w*) 18Feb
Longsdon, R. C. ¶ (*w*) 19Feb
Workman, F., *M.C.* 20Feb
Griffiths, F. W. (*w*) 20Feb
Fitzclarence - Langford, A. E. R. (*w*) 20Feb
Fenn, H. F., *D.S.O.* (*w*) 20Feb
Haycock, H., *M.C.* (*w*) 22Feb
May, H. (*w*) 22Feb
Duck, F. P., *D.S.O.* (*w*) 22Feb
McGrath, J. C., *M.C.* (*w*) 22Feb
Stainton, J. R. (*w*) 23Feb
Hodson, D. 24Feb
Falkner, H. (*w*) 25Feb
Heyes, A. C. (*w*) 25Feb
Barry, W. E. J. (*w*) 25Feb
Gass, C. G., *M.C.* (*w*) 25Feb
Macdonald, J. (*w*) 25Feb
Taylor, P. G. D. † (*w*) 26Feb
Fisher, A. G. (*w*) 26Feb
Nairn, D. G., *O.B.E.* (*w*) 28Feb
Mackenzie, S. § (*w*) 1Mar
Over, J. H. § (*w*) 1Mar
Nicholls, E. P., *D.S.O.* (*w*) 1Mar
Knox, G. R. M. ‡ (*w*) 1Mar
Disney, P. C. W. ‡ (*w*) 1Mar
Devitt, H. C., *O.B.E.* (*w*) 1Mar
Cumberlege, D. S. (*w*) 1Mar
Sprott, J. H. (*w*) 1Mar
Russell, A. G. (*w*) 1Mar

1941

Harrower, S. D. (*w*) 2Mar
Warden, T. M. (*w*) 2Mar
Bousfield, S. P. A. (*w*) 3Mar
Pool, T. W. (*w*) 3Mar
Hoche, J. H. F. (*w*) 3Mar
Edwards, F. C. (*w*) 4Mar
Sawyer, A. W. (*w*) 4Mar
Nichols, H. (*w*) 4Mar
Baker, G. R. C. § (*w*) 5Mar
Davidson, G. W. P. (*w*) 5Mar
Leforgeais, R. A. V. (*w*) 5Mar
Whitham, J. S. (*w*) 6Mar
Baker, E. P. L. (*w*) 7Mar
Knight, G. H. F. (*w*) 7Mar
Stansgate, *The Rt. Hon. Viscount*, *D.S.O.*, *D.F.C.* (*w*) 7Mar
O'Kill, G. E. T. (*w*) 8Mar
Belton, P. A. F. (*w*) 9Mar
Varcoe, V. C. (*w*) 11Mar
Tollworthy, W. E. (*w*) 12Mar
Nicholls, H. F., *D.F.C.* (*w*) 12Mar
Leckie, J. § (*w*) 13Mar
Davies, W. L. H. (*w*) 13Mar
Glover, S. G., *D.C.M.* (*w*) 13Mar
Beerling, F. M. M. (*w*) 13Mar
Walker, F. C., *D.C.M.* (*w*) 13Mar
Humphries, C. R. (*w*) 14Mar
Brett, R. D. (*w*) 15Mar
Millis, C. H. G., *D.S.O.*, *M.C.* (*w*) 15Mar
Lane, D. W. (*w*) 16Mar
Bolitho, H. H. (*w*) 16Mar
Clevely, H. D. (*w*) 17Mar
Evans, A. J., *M.C.* (*w*) 17Mar
Walker, H. M. D. (*w*) 17Mar
Zambra, N., *M.C.* (*w*) 17Mar
Luntley, J. L. (*w*) 18Mar
Walker, J. S. (*w*) 18Mar
Ramsay, G. H. (*w*) 18Mar
Daniell, H. A., *O.B.E.* (*w*) 19Mar
Downing, J. F. 19Mar
Bryant, C. E., *D.S.O.* 19Mar
Horton, C. R. R. 19Mar
Ronald, W. (*w*) 20Mar
Gadney, C. H. ¶ 20Mar
Stuart-Smith, K. ‡ 21Mar
King, E. D. (*w*) 22Mar
Timmins, L. M. (*w*) 23Mar
Ellard, J. S. 23Mar
Ratcliff, J. H. 23Mar
Doody, H. G. ¶ (*w*) 23Mar
Elderton, P. C. I. 28Mar
Sevastopulo, A. A. D. (*w*) 29Mar
Robinson, B. (*w*) 30Mar
Powell, J. F. (*w*) 1Apr
Lynch, B. J. (*w*) 1Apr
Kerby-James, F. L. (*w*) 1Apr
Miller, A. (*w*) 1Apr
Cholmondley, R. H. (*w*) 1Apr
Carpenter, J. E. (*w*) **P.** 1Apr
Duncan, J. (*w*) 1Apr
Brettell, W. P. M. (*w*) 1Apr
Lymbery, R. S. (*w*) 1Apr
Denby, C. P., *M.C.* (*w*) 1Apr
Windeler, W. T. (*w*) 1Apr
Skepper, E. D. (*w*) 6Apr
Strachan, F. A. (*w*) 6Apr
Danby, S. (*w*) 6Apr
Smith, P. Y. H. (*w*) 7Apr
Clark, S. R. (*w*) 7Apr

Flight Lieutenants
—contd.

1941

Wells, L. W. (*w*) 7Apr
Kelly, C. E. ‡ (*w*) 8Apr
Fitzpatrick, P. (*w*) 8Apr
Lay, H. D. (*w*) 10Apr
Clayton, J. E. (*w*) 11Apr
Mills, D. R. P. ‡ (*w*) 13Apr
Dillon - Trenchard, J. H. L. (*w*) 13Apr
Allom, D. S. (*w*) 13Apr
Durham, N. G. (*w*) 13Apr
Budworth, R. H. (*w*) 14Apr
Holloway, W. T. (*w*) 14Apr
Winn, *The Hon.* C. J. F. ¶ (*w*) 14Apr
Porte, E. K., *O.B.E.* (*w*) 15Apr
Loveday, P. W. (*w*) 15Apr
Stedman, E. J. (*w*) 15Apr
Zimmer, G. F. W. (*w*) 15Apr
Sibley, S. J. (*w*) 15Apr
Venables, G. D. (*w*) 15Apr
Dick, W. F. (*w*) 15Apr
Stevenson, J. S., *O.B.E.* (*w*) 17Apr
Hatcher, T. § (*w*) 18Apr
Casa-Maury, *The Marquis of* (*w*) 18Apr
Mappleback, G. J. (*w*) 18Apr
McEachern, P. A. (*w*) **P.** 18Apr
Ffrench, N. M. (*w*) 18Apr
Hill, M. G. (*w*) 19Apr
Channing, C. E., *A.F.C.* (*w*) 20Apr
Currie, J. H. (*w*) 20Apr
Harms, W. S. (*w*) 21Apr
Boote, R. S. L. (*w*) 21Apr
Stammers, E. E. (*w*) 21Apr
Collier, G. P. (*w*) 21Apr
Johnstone, E. A. (*w*) 22Apr
Barker, R. I. P. (*w*) 22Apr
Cleland, H. W. (*w*) 22Apr
Ellor, J. F. (*w*) 23Apr
Smith, C. T. E. (*w*) 23Apr
Fleming, E. L., *K.C., M.P.* (*w*) 24Apr
Crossley, E. C. (*w*) 26Apr
Joyce, F. P. † (*w*) 27Apr
Bishop, E. S. § **P.** 28Apr
Ackery, E. M., *A.F.C.* (*w*) 28Apr
Bentley, H. M. (*w*) 28Apr
Blampied, B. G. (*w*) 28Apr
Baring-Gould, J. H. (*w*) 28Apr
Rodger, A. B. (*w*) 28Apr
Coulthard, G. R. (*w*) 29Apr
Markwick, R. A. § 30Apr
Lee, F. W. (*w*) 30Apr
Boyd, P. G. (*w*) 30Apr
Vivian, E. J. § (*w*) 1May
Newnham, N. C. G. § (*w*) 1May
Jorden, S. A., *M.B.E.* § (*w*) 1May
Jacques, D. L. (*w*) 1May
Boycott, A. G. (*w*) 1May
Day, A. H., *D.F.C.* (*w*) 1May
Barrett, F. F. (*w*) 1May
Crouchley, A. E. (*w*) 1May
Chetwood, D. S. (*w*) 1May
Coleman, H. A. P. (*w*) 1May

1941

Mackay, C. (*w*) 2May
Berridge, F. D. (*w*) 3May
Harrison, A. G. (*w*) 3May
Mumford, D. (*w*) 4May
Brooks, P. M. (*w*) 4May
Thomson, G. L., *D.S.C., D.F.C.* (*w*) 4May
Stone, J. C. (*w*) 5May
Cardew, H. S., *M.C.* (*w*) 5May
Cantrill, J. C. ‡ (*w*) 7May
Browne, H. C. T. (*w*) 7May
Johnson, V. C. B. (*w*) 7May
Hulburd, R. J. (*w*) 10May
Robinson, C. A. (*w*) 10May
Winterbottom, W. (*w*) 10May
Raine, T. F. (*w*) 10May
Whittingham, R. B. (*w*) 10May
Bean, C. O. (*w*) 11May
Newman, J. (*w*) 11May
Fabian, A. H. (*w*) 11May
Winter, R. W. S. (*w*) 12May
Hay, D. (*w*) 13May
Crawley, L. G. (*w*) 13May
Harvey, P. G. A. (*w*) 13May
Mawer, G. (*w*) 14May
Smith, F. V. (*w*) 15May
Hogg, J. M. S. ¶ (*w*) 15May
Reckitt, G. L., *M.C.* (*w*) 16May
Skinner, B. J. § (*w*) 17May
Colquhoun, J. R. (*w*) 17May
Bradford, R. A. (*w*) 17May
Nicol, E. M., *D.S.M.* (*w*) 17May
Spurrier, R. S. (*w*) 17May
Warrington, J. W. (*w*) 17May
Wardrop, J. R. (*w*) 17May
Edward - Collins, G., *C.I.E., M.C.* (*w*) 17May
Bosworth, H. L. (*w*) 17May
Potter,-K. D. (*w*) 18May
Le Sueur, R. E. (*w*) 18May
Mower, A. G. (*w*) 19May
Edwards, C. F. (*w*) 20May
Toby, S. G. (*w*) 20May
Guest, B. J. (*w*) 20May
Gemmell, S. G. (*w*) 20May
Mobsby, L. G. ¶ (*w*) 20May
Briggs, E. F. (*w*) 21May
Bitschine, H. G. A. (*w*) 21May
Irving, L. H. F. (*w*) 21May
Smith, A. § (*w*) 22May
Oliver J, W. † (*w*) 23May
Nicholls, W. P. (*w*) 23May
Fish, P. † (*w*) 24May
Morgan, J. R., *w.s.* (*w*) 24May
Combe, J. R. (*w*) 24May
Hinks-Edward, L, † (*w*) 25May
Baird, J. H. (*w*) 25May
Terry, W. H. (*w*) 25May
Gough, E. G. (*w*) 26May
Breeze, F. W. § (*w*) 1June
Harley, E. R., *w.s.* (*w*) 1June
Preedy, R. F. (*w*) 1June
Richardson, R. H. W. (*w*) 1June
Akroyd, G. (*w*) 1June
Thompson, S. W. (*w*) 1June
Tempest, H. (*w*) 1June
Milward, H. C. R. (*w*) 1June
Nunn, R. A. (*t*) 1June
Gilbert, G. B. ¶ (*t*) 1June
Tolman, S. F. (*w*) 3June
Carthew, E. J. (*w*) 3June
Houghton, G. W. (*w*) 3June
Williams, H. L. (*w*) 3June

1941

Waterlow T. G. ¶ (*w*) 3June
Onyett, K. ‡ (*w*) 4June
Vincer, E. S. (*w*) 4June
Scruby, W. S. J. (*w*) 6June
Eyre, J. S. G. (*w*) 6June
Teasdale, G. T. (*w*) 6June
Beaton, J., *B.E.M.* § (*w*) 7June
Roberts, G M. D. † (*w*) 8June
Rogerson, F. L. J. (*w*) 9June
Lloyd, J. E. ¶ (*w*) 9June
Heseltine, G. C. (*w*) 10June
Farrar, A. G. C. (*w*) 10June
Barrett, R. (*w*) 11June
Perceval, H. (*w*) 11June
Reid-Jamieson, A. A. (*w*) 11June
Gardner, G. D., *M.C.* (*w*) 11June
Markwick, L. G. § (*w*) 12June
Sykes, P. J. (*w*) 12June
Eddis, L. A. 13June
Moore, J. (*w*) 14June
Terrell, T. (*w*) **P.** 14June
Burden, A. E. J., *M.C.* (*w*) 14June
Sudworth, A. G. ¶ (*w*) 14June
Leggett, W. H. G. ¶ (*w*) 15June
Whytt, C. R. ¶ (*w*) 15June
Hughes, C. W. ¶ (*w*) 15June
Moore, R. F. W. (*w*) 16June
Grice, D. H., *D.F.C.* † (*w*) 16June
Ann, J. E. § (*w*) 17June
Harvey, C. F. § (*w*) 17June
Campbell, H. V. (*w*) 17June
Mais, R. H. (*w*) 17June
Horlington, P. G. (*w*) 21June
Alderson, W. L. (*w*) 22June
Day, G. W. § (*w*) 24June
Hampson, T. (*w*) 24June
Ogilvy-Stuart, E. L. (*w*) § 24June
Lee, A. (*w*) 24June
McConnell, N. S. (*w*) 24June
Walker, J. C. (*w*) 24June
Schofield, J. B. (*w*) 24June
Russell, R. H. § (*w*) 26June
Watkins, E. R. S. (*w*) 27June
Dennison, C. E. (*w*) 28June
Ford, H. G. (*w*) 28June
Briggs, F. A. (*w*) 28June
Weil, B. (*w*) 28June
Colley, O. § (*w*) 29June
Keddie, G. D. F. (*w*) 29June
Paul, A. G. W. † (*w*) 29June
Turner, W. C. † (*w*) 29June
Arkell, B. H. † (*w*) 29June
Thomas, D. O. (*w*) 30June
Whiteley, S. E. (*w*) 30June
Stedman, J. A. (*w*) 1July
Lamb, H. H. G. (*w*) 1July
Henney W. J. (*w*) 1July
Taylor, R. G. (*w*) 1July
Schofield, F. H. (*w*) 1July
Fuller, E. N. (*w*) 1July
Kirby, B. W. (*w*) 1July
Withers, S. D. (*w*) 1July
Cohen, M. (*w*) 1July
James, P. H. (*w*) 1July
Boby, R. S. P. (*w*) 1July
Marks, R. T., *M.C.* (*w*) 1July
Lupton, F. (*w*) 1July
Shaw, F. (*w*) 1July
Joel, S. H. J. (*w*) 1July
Paterson, K. A. H. (*w*) 1July
Williams, N. A. (*w*) 3July
Blackman, J. P. (*w*) 4July

Flight Lieutenants
—contd.

1941

Gethin, P. E. L., *A.F.C.* (*w*) 5July
Whitcomb, H. J. P. (*w*) 5July
Haseler, M. R. (*w*) 5July
Crosthwaite, V. F. (*w*) 6July
Brook, T. R. F. (*w*) 7July
Hicks, J. W. (*w*) 8July
Turner, A., *M.M.* (*w*) 8July
Cradock, A. § (*w*) 9July
Lane, G. D. (*w*) 9July
Grey, C. H., *D.S.O.* (*w*) 9July
Hill, C., *M.C.* (*w*) 9July
Digby, J. § (*w*) 10July
Lombardi, G. W., *M.M.* § (*w*) 10July
Wood, H. I. (*w*) 11July
Eicke, W. M. (*w*) 11July
Anderson, W. G. D. (*w*) 12July
Sloan, S. W. G. (*w*) 12July
Sagar, L. H. ¶ (*w*) 14July
Banwell, J. A. ¶ (*w*) 14July
Gilthorpe, C. G. (*w*) 15July
Hankey, C. H. A. A. A. (*w*) 15July
Chippindale, H. A., *M.C.* (*w*) 15July
Popham, F. H. (*w*) 15July
Thompson, J. P. (*w*) 15July
Nightingirl, F., *M.B.E.* § (*w*) 17July
Parsons, W. W. (*w*) 18July
Ray, H. W. (*w*) 18July
Sievier, B. B. B., *M.C.* (*w*) 18July
Flack, H. P., *D.C.M.* (*w*) 18July
Hargreaves, F. N. (*w*) 18July
Simmons, D. H. (*w*) 18July
Plumridge, J. E., *D.C.M.* (*w*) 18July
Gilmour-Wood, C. J. (*w*) 18July
Gouriet, A. W. E., *w.s.* (*w*) 20July
Carpenter, F. G. (*w*) 21July
Slater, A W., *M.B.E.* (*w*) 21July
Parker, F. T., *M.B.E.* (*w*) 21July
Smalley, A. G. (*w*) 21July
Thorp, M. H. (*w*) 21July
Langbein, H. W. (*w*) 21July
Elliott, J. (*w*) 21July
Holman, C. E. (*w*) 22July
Christopher, J. D., *W.S.* (*w*) 22July
Falk, R. S. (*w*) 22July
Garrod, F. § (*w*) 23July
Barron, L. § (*w*) 23July
Budd, E. O. § (*w*) 23July
Tussaud, F. W. C. G. (*w*) 23July
Atkinson, J. D., *A.F.C.* (*w*) 23July
Hodgson, G. R. (*w*) 23July
Coleman G. L. (*w*) 24July
Holderness, G. W., *D.F.C.* (*w*) 24July
Chance, J. W. (*w*) 24July
Farey, G. A. § (*w*) 25July
Jackaman, A. C. M. (*w*) 25July

1941

Carter, A. B. (*w*) 26July
Endersby, W. P. (*w*) 26July
Burnet, J. F. (*w*) 26July
Frampton, W. B. (*w*) 27July
Laverack, E. T. (*w*) 28July
Maclaine, R. G., *M.C.* (*w*) 28July
Kenyon, R. S. (*w*) 28July
Bangor-Jones, T. E. (*w*) 29July
Race, G. E. (*w*) 29July
Cooper, J. H., *M.C.* (*w*) 29July
Davis, G. P. M. (*w*) 1Aug
Hulse, *Sir* Hamilton W., *Bt.* (*w*) 1Aug
Dennis, A. E. (*w*) 1 Aug
Matthews, T. F. V., *M.C.* (*w*) 1Aug
Rose, T. F. D. (*w*) 1Aug
Morris, H. J. (*w*) 1Aug
MacLeod, A. (*w*) 1Aug
Earp, L. B. (*w*) 1Aug
Wright, H. H. (*w*) 1Aug
Fry, H. F. (*w*) 1Aug
White, A. H. (*w*) 1Aug
Jepson, F. (*w*) 1Aug
Jackson, J. (*w*) 1Aug
Mainwaring, J. H. (*w*) 2Aug
Robertson, J. R., *D.S.O.* (*w*) 2Aug
Longstaff, A. W. H. (*w*) 3Aug
Pearce, R. B. (*w*) 3Aug
Craske, A. H. G. (*w*) 3Aug
Betts, E. (*w*) 3Aug
Bray, G. N. M. (*w*) 3Aug
Thres, D. P. (*w*) 4Aug
Baxter, H. (*w*) 5Aug
Burgess, T. A. C. (*w*) 6Aug
Jackson, R. T. § (*w*) 7Aug
Litchfield, H. V. (*w*) 7Aug
Torrance, W. G. (*w*) 7Aug
Palethorpe, M. A. (*w*) 8Aug
Bennett, R. H. (*w*) 8Aug
Kennedy, F. K. (*w*) 9Aug
Gunton, H. D. (*w*) 9Aug
Goulding, *Sir* William B., *Bt.* (*w*) 10Aug
Carey, G. V. (*w*) 12Aug
Young, W. K. (*w*) 13Aug
Harris, A. L. ‡ (*w*) 14Aug
Charlesworth, P. A. V. § (*w*) 15Aug
Grant, E. A. (*w*) 15Aug
Rhodes, C. (*w*) 15Aug
Kay, K. E. H. (*w*) 15Aug
Meredith, H. A., *M.B.E.* (*w*) 15Aug
Blandford, J. A. § (*w*) 16Aug
Parsons, H. M. (*w*) 16Aug
Clarke, C. F. (*w*) 16Aug
Hutchings, E. W. (*w*) 16Aug
Boulton, P. M. † (*w*) 17Aug
Worthington, J. D. (*w*) 17Aug
Flexen, E. J. § (*w*) 19Aug
Hartley, C. H. (*w*) 19Aug
Brodie, I. M. † (*w*) 20Aug
Cooper, S. H. (*w*) 20Aug
McIlroy, T. C. (*w*) 21Aug
Carnegy, U. E. C. (*w*) 21Aug
Willis, W. F. (*w*) 22Aug
Chadwick, J. E. H. (*w*) 22Aug
Kellock, J. D. G. (*w*) 22Aug
Aldridge, H. N. (*w*) 22Aug
Kitson, G. G. (*w*) 22Aug

1941

Montgomery, R. M. (*w*) 22Aug
Showan, P. B. (*w*) 22Aug
Watson, H. B. (*w*) 23Aug
Dodman, F. W. (*w*) 24Aug
Collier, C. P. R. † (*w*) 25Aug
Brachi, C. C. (*w*) 25Aug
Mark-Wardlaw, W. P., *D.S.O.* (*w*) 26Aug
Butler, J. R. (*w*) 26Aug
Faithfull, M. E. (*w*) 26Aug
Turner, F. McD. C., *M.C.*, *D.F.C.* (*w*) 26Aug
Morgan, C. T. W. § (*w*) 27Aug
Jones, A. W. § (*w*) 27Aug
Edwards, G. G. (*w*) 27Aug
Rabagliati, H. V. (*w*) 27Aug
Hall, C. F. (*w*) 27Aug
Wheatley, J. E. W., *M.C.* (*w*) 27Aug
Loughborough, A. D. (*w*) 28Aug
Evans, T., *M.C.* (*w*) 28Aug
Bowen, J. D. § (*w*) 29Aug
Sharp, R. H., *D.F.C.* (*w*) 29Aug
Hoey, W. C. † (*w*) 3Sept
Bicknell, R. † (*w*) 3Sept
Forward, D. † (*w*) 3Sept
Potts, F. G. † (*w*) 3Sept
Moody, B. C., *M.B.E.* 20Oct
Brew, S. (*w*) 11Nov
Leeder, G. G. (*w*) 18Nov
Grant, J. H. † (*t*) 1Dec
Bingham, S. H. (*t*) 1Dec
Samuels, F. A. (*t*) 1Dec
Nickols, P. R. ¶ (*t*) 1Dec
Oliff-Lee, J. D. St. C. ¶ (*t*) 1Dec
Smith, H. J. E., *M.B.E.* ¶ (*t*) 1Dec
Eldon, *The Earl of*, *J.P.* ¶ (*t*) 1Dec
Kemp-Scriven, R. S. ¶ (*t*) 1Dec
Makepeace, A. M. ¶ (*t*) 1Dec
Cadman, R. E. C. ¶ (*t*) 1Dec
Burchett, J. G., *M.C.* (*t*) 1Dec
Linsell, S. N. (*t*) 1Dec
Carden, P. T., *M.C.* (*t*) 1Dec
Drysdale, J. M. (*t*) 1Dec
Ferguson, J. C. (*t*) 1Dec
Gidney, C. R.R. (*t*) 1Dec
Henton, E. H., *M.M.* (*t*) 1Dec
Isaac, F. S. (*t*) 1Dec
Jones, D. (*t*) 1Dec
Allen, F. (*t*) 1Dec
Ballinger, W. B. (*t*) 1Dec
Blake, J. W. (*t*) 1Dec
Niven, A. (*t*) 1Dec
Coulson, E. R. (*t*) 1Dec
Dale, W. C. P. (*t*) 1Dec
Duckworth, J. T. (*t*) 1Dec
Bayley, W. H. (*t*) 1Dec
Ereckson, H. G. D. (*t*) 1Dec
Foggin, R. A. (*t*) 1Dec
Hitch, F. H. D. (*t*) 1Dec
Hamley, W. (*t*) 1Dec
Atkins, G. P. (*t*) 1Dec
Dudeney, P. C. M. (*t*) 1Dec
Batwell, D. A. (*t*) 1Dec
Bennett, W. T. (*t*) 1Dec
Jellicoe, H. V. (*t*) 1Dec
Oddy, F. R. (*t*) 1Dec
Goode, H. M. (*t*) 1Dec
Jones, H. J. L. ‡ (*t*) 1Dec

Flight Lieutenants
—contd.

1941

Sheldrick, N. X. ‡ (*t*) 1Dec
Shorten, W. A. ‡ (*t*) 1Dec
Wilkinson, B. D. C. ¶ (*t*) 1Dec
Birley, R. N. ¶ (*t*) 1Dec
Jeffries, B. W. (*t*) 1Dec
Adkins, W. R. (*t*) 1Dec
Blomley, B. L. (*t*) 1Dec
Hillary, J. L., *w.s.* (*t*) 1Dec
Law, F. H. R. (*t*) 1Dec
Lewis, F. A. (*t*) 1Dec
Lukey, W. H. R. (*t*) 1Dec
Oakley, D. H. (*t*) 1Dec
Rouse, A. W. (*t*) 1Dec
Rutherford, E. O. (*t*) 1Dec
Smith, A. T. (*t*) 1Dec
Witter, N. H. (*t*) 1Dec
Lea, S. F. B. (*t*) 1Dec
Stannage, T. J. (*t*) 1Dec
Llewellyn, G. R. P. (*t*) 1Dec
Parsons, H. M. (*t*) 1Dec
Pharoah-Band, L. C. (*t*) 1Dec
Robinson, D. G. (*t*) 1Dec
Walker, E., *D.F.C.* (*t*) 1Dec
Groner, B. G. (*t*) 1Dec
Sparrow, J. W., *M.M.* (*t*) 1Dec
Jolley, S., *M.C.* (*t*) 1Dec
Aitken, I. P. (*t*) 1Dec
Collins, J. G. (*t*) 1Dec
Pairman, J. B. (*t*) 1Dec
Griggs, A. V. (*t*) 1Dec
Allinson, C. C. (*t*) 1Dec
Curtis, A. C. (*t*) 1Dec
James, H. V. (*t*) 1Dec
Evans, E. (*t*) 1Dec
Hedges, R. T. B. (*t*) 1Dec
Mackenzie, A. ‡ (*t*) 1Dec
Allan, W. ‡ (*t*) 1Dec
Frecheville, G. (*t*) 1Dec
Livingstone, A. F., *M.B.E.* (*t*) 1Dec
Tighe, F. E. (*t*) 1Dec
Pearce, T. H. W. (*t*) 1Dec
Carruthers, J. F. M. (*t*) 1Dec
Francis, T. A. (*t*) 1Dec
Page, D. J. W. (*t*) 1Dec
Southon, J. V. (*t*) 1Dec
Villiers, W. A. (*t*) 1Dec
Simmons, W. A. (*t*) 1Dec
Parsons, L. W. B. (*t*) 1Dec
Clarke, J. M. (*t*) 1Dec
Radford, B. N. (*t*) 1Dec
Richardson, G. (*t*) 1Dec
Swann, L. J. (*t*) 1Dec
Kann, L. A. (*t*) 1Dec
Plant, C. A. J. (*t*) 1Dec
Garland, D. J. (*t*) 1Dec
Guyer, A. C. (*t*) 1Dec
Jones, A. F. (*t*) 1Dec
Hall, R. ‡ (*t*) 1Dec
Lynch, G. (*t*) 1Dec
Riley, L. M. (*t*) 1Dec
Verity, A. M. ‡ (*t*) 1Dec
Randall, A. H. C. (*t*) 1Dec
Priestley, H. (*t*) 1Dec
Russell, A. R. (*t*) 1Dec
Cameron, W. ‡ (*t*) 1Dec
Anning, W. F. (*t*) 1Dec
Berry, A. G. (*t*) 1Dec
Jennings, E. D. (*t*) 1Dec

1941

Lydon, S. F. (*t*) 1Dec
Bach, V. C. S. (*t*) 1Dec
Selby, E. M., *O.B.E.* (*t*) 1Dec
De Wilde, H. R., *M.C.*, *D.F.C.* (*t*) 1Dec
Bartlett, H. A. (*t*) 1Dec
Clarke, B. H. (*t*) 1Dec
Griffith, H. F. (*t*) 1Dec
Chambers, H. (*t*) 1Dec
Dixon, S. (*t*) 1Dec
Higham, H. D. (*t*) 1Dec
Tate, W. R. (*t*) 1Dec
Baghino, J. A. (*t*) 1Dec
Bartlett, S. A. C. (*t*) 1Dec
Lugard, F. D. (*t*) 1Dec
Hitchcock, G. E. W. (*t*) 1Dec
Pugh-Davies, C. F. (*t*) 1Dec
Sewell, J. S. N. ¶ (*t*) 1Dec
Cutlan, W. E. (*t*) 1Dec
Twyford, H. T. R. (*t*) 1Dec
Croft, A. (*t*) 1Dec
Henness, A. H. (*t*) 1Dec
Lendon, W. W. (*t*) 1Dec
Horscroft, S., *M.C.* (*t*) 1Dec
Matthews, H. M. (*t*) 1Dec
Rapson, D. S. (*t*) 1Dec
Williams, T. A., *M.C.* (*t*) 1Dec
Davies, I. (*t*) 1Dec
Durnford, H. G. E., *M.C.* (*t*) 1Dec
Hider, T. W. K. (*t*) 1Dec
Mathieson, R. S. (*t*) 1Dec
Steel, C. Q. (*t*) 1Dec
Court, D. E. (*t*) 1Dec
Blomfield, A. (*t*) 1Dec
Lowthian, L. I. (*t*) 1Dec
Kohn-Speyer, E. P. (*t*) 1Dec
Moore, J. M. J., *M.C.* (*t*) 1Dec
Stevens, J. H. (*t*) 1Dec
Beattie, C. A. B. (*t*) 1Dec
Richards, J. W. (*t*) 1Dec
Varcoe, F. H. L., *M.C.* (*t*) 1Dec
Hickman, G. M. J. (*t*) 1Dec
James, C. N. ‡ (*t*) 1Dec
Ingram, R. S. S. (*t*) 1Dec
Smith, H. V. (*t*) 1Dec
Richardson, W. H. J. (*t*) 1Dec
Bowen, R. J. (*t*) 1Dec
Mathews, W. J. (*t*) 1Dec
Taylor, E. R. (*t*) 1Dec
Hooper, S. (*t*) 1Dec
Shaw, J. A. (*t*) 1Dec
Wilson, R. T. (*t*) 1Dec
Hutchinson, W. J. ‡ (*t*) 1Dec
Watkins, A. C. ‡ (*t*) 1Dec
Johnson, J. (*t*) 1Dec
Barber, J. A. A. (*t*) 1Dec
Hill, A. G. (*t*) 1Dec
Foster, W. C. J. (*t*) 1Dec
Musson, F. G. S. (*t*) 1Dec
Hull, F. T. (*t*) 1Dec
Brown, J. H. (*t*) 1Dec
Emerson, G. M. (*t*) 1Dec
Scarnell, H. W., *M.M.* (*t*) 1Dec
Wood, H. H. (*t*) 1Dec
Faure, D. M. (*t*) 1Dec
Gisborough, *The Rt. Hon. Lord* (*t*) 1Dec
Raffles, R. L. S. (*t*) 1Dec
Anderson, D. C. ‡ (*t*) 1Dec
Styles, K. G. ‡ (*t*) 1Dec
Paterson, R. H. ‡ (*t*) 1Dec

1941

Holdcroft, G. J. (*t*) 1Dec
Gould, W. G. (*t*) 1Dec
Maybaum, A. (*t*) 1Dec
Rae, F. H. (*t*) 1Dec
Wilkins, R. T. (*t*) 1Dec
Wendt, R. E. G. (*t*) 1Dec
Perry, G. N. H. (*t*) 1Dec
Watney, M. A. (*t*) 1Dec
Howland, T. C. (*t*) 1Dec
Smith, W. J. (*t*) 1Dec
Halford, C. F. (*t*) 1Dec
Dear, F. H., *M.C.* (*t*) 1Dec
Bunting, S. W. M. (*t*) 1Dec
Anderson, F. (*t*) 1Dec
Bird, H. A. (*t*) 1Dec
Chisham, W. H. (*t*) 1Dec
Furze, A. J. (*t*) 1Dec
Rogers, E. C. (*t*) 1Dec
Shallard, H. P. (*t*) 1Dec
Pender, F. R. (*t*) 1Dec
Cropper, E. S. G. (*t*) 1Dec
Topham, C. R. (*t*) 1Dec
Burney-Cumming, J. C., *w.s.* (*t*) 1Dec
Cole, E. W. (*t*) 1Dec
Dunstan, E. G. (*t*) 1Dec
Eastaugh, W. S., *D.F.C.* (*t*) 1Dec
Rees, J. D. (*t*) 1Dec
Madge, H. L. (*t*) 1Dec
Houghton, E. (*t*) 1Dec
Gardner, K. F. (*t*) 1Dec
Jones, W. H. (*t*) 1Dec
Papworth, W. F. (*t*) 1Dec
Pomeroy, R. A. (*t*) 1Dec
Pope, R. M., *T.D.* (*t*) 1Dec
Perry, J. W. (*t*) 1Dec
Kerr, J. (*t*) 1Dec
McRae, J. F. (*t*) 1Dec
Lloyd-Jones, M. G. (*t*) 1Dec
Brill, C. C. (*t*) 1Dec
Ruault, C. E. (*t*) 1Dec
Carson, W. F. (*t*) 1Dec
Champion, B. S. I. (*t*) 1Dec
Digby-Worsley, E. B. (*t*) 1Dec
Douglas, J. A. (*t*) 1Dec
Seward, W. H. (*t*) 1Dec
Colquhoun, E. E., *M.B.E.* (*t*) 1Dec
Parker, A. H. (*t*) 1Dec
Brown, R. H. (*t*) 1Dec
Eales, C. M. D. (*t*) 1Dec
Harvey, A. J. (*t*) 1Dec
Kent, D. S. R. (*t*) 1Dec
Little, T. W. (*t*) 1Dec
Macmillan, K. G. (*t*) 1Dec
Pellatt, O. W. (*t*) 1Dec
Stark-Toller, G. (*t*) 1Dec
Thornhill, R. T. R. (*t*) 1Dec
Ansell, A. E. ‡ (*t*) 1Dec
Yates, F. W. ‡ (*t*) 1Dec
Britton, F. R. (*t*) 1Dec
Pytches, G. J. (*t*) 1Dec
Fletcher, R. K. (*t*) 1Dec
Hodges, L. F. (*t*) 1Dec
Atkinson, C. L. (*t*) 1Dec
Wilson, A. C. (*t*) 1Dec
Bramley, P. E. L. (*t*) 1Dec
Fletcher, R. M. (*t*) 1Dec
Myers, G. S. (*t*) 1Dec
Pearson, J. R. (*t*) 1Dec
Kanaar, W. T. ‡ (*t*) 1Dec
Candy, M. G. (*t*) 1Dec

Flight Lieutenants
—contd.

1941

Boning, A. K. (*t*) 1Dec
Browne, C. P. T. (*t*) 1Dec
James, R. E. (*t*) 1Dec
Davies, E. C., *M.C.* (*t*) 1Dec
Isaac, T. P. (*t*) 1Dec
Harker, M. A. (*t*) 1Dec
Brocklesby, D. L., *A.F.C.* (*t*) 1Dec
Wise, C. (*t*) 1Dec
Birtwistle, J. A. (*t*) 1Dec
Stoneham, V. A. (*t*) 1Dec
Wormell, E. ‡ (*t*) 1Dec
Lowry, W. ‡ (*t*) 1Dec
Lindsay, D. (*t*) 1Dec
Young, A. (*t*) 1Dec
MacIlwaine, A. W. (*t*) 1Dec
Hall, A. (*t*) 1Dec
Kilby, R. J. ¶ (*t*) 1Dec
Gregory, C. E. (*t*) 1Dec
Maynard, H. (*t*) 1Dec
Musgrave, R. (*t*) 1Dec
Roupell, C. F. (*t*) 1Dec
White, J. P. (*t*) 1Dec
Tye, E. H. S. (*t*) 1Dec
Povey, J. E. (*t*) 1Dec
Skinner, R. W. K. (*t*) 1Dec
Bishop, B. E. (*t*) 1Dec
Forrest, A. E. G. (*t*) 1Dec
Langlands, C. W. (*t*) 1Dec
Miles, H. S. ‡ (*t*) 1Dec
Bowen, E. J. (*t*) 1Dec
Daw, A. T. (*t*) 1Dec
Aldridge, A. E. R. (*t*) 1Dec
Kerpen, C. V. (*t*) 1Dec
Knocker, J. B., *w.s.* (*t*) 1Dec
Rawnsley, L. (*t*) 1Dec
Tinhan, S. W. (*t*) 1Dec
Annis, W. F. (*t*) 1Dec
Scholey, J. E. (*t*) 1Dec
Patston, D. W. (*t*) 1Dec
Smith, H. E. (*t*) 1Dec
Whittaker, W. E. M. (*t*) 1Dec
Dimsdale, R. A. (*t*) 1Dec
Waghorn, A. F. ‡ (*t*) 1Dec
Webb, G. W. A. (*t*) 1Dec
Spencer-Edwards, E. A. ¶ (*t*) 1Dec
Buchanan, R. (*t*) 1Dec
Segner, J. F. A. (*t*) 1Dec
Craigen, J. S. J. ‡ (*t*) 1Dec
Mitchell, G. A. ¶ (*t*) 1Dec
Cutler, W. E. G. ‡ (*t*) 1Dec
Pitts-Tucker, G. M. ‡ (*t*) 1Dec
Sanders, J. F. (*t*) 1Dec
Yeo, H. A. ‡ (*t*) 1Dec
Kendrick, R. A. ‡ (*t*) 1Dec
Negus, A. J. S. ‡ (*t*) 1Dec
Ruston, H. F. ‡ (*t*) 1Dec
Beevers, D. ‡ (*t*) 1Dec
Mortimer, J. A. ‡ (*t*) 1Dec
Crawford, N. V. A. (*t*) 1Dec
Waitt, T. (*t*) 1Dec
Blyth, C. H. (*t*) 1Dec
Fontannaz, V. J. (*t*) 1Dec
Stanbrook, J. A. (*t*) 1Dec
Cornewall-Walker, T. J. R. (*t*) 1Dec
Vivers, T. H. A. (*t*) 1Dec
Morris, R. S. V. (*t*) 1Dec

1941

East, T. O'N. ‡ (*t*) 1Dec
Humphreys, W. E., *M.B.E.* (*t*) 1Dec
Haynes, A. (*t*) 1Dec
Empson, L. J. (*t*) 1Dec
Macnab, A. J., *M.C.* (*t*) 1Dec
Norton, W. R. (*t*) 1Dec
Atkinson, S. B. ‡ (*t*) 1Dec
Colledge, G. (*t*) 1Dec
Harris, L. A. S. (*t*) 1Dec
Stranger, W. L. (*t*) 1Dec
Thompson, R. R. (*t*) 1Dec
Finney, J. L. (*t*) 1Dec
Hall, A. N. E. ‡ (*t*) 1Dec
Lewin, A. (*t*) 1Dec
Thomson, G. R. ¶ (*t*) 1Dec
Hillman, G. E. (*t*) 1Dec
Blair, A. D. McC. (*t*) 1Dec
Flegg, R. W. § (*t*) 1Dec
Thurlow, L. F. ¶ (*t*) 1Dec
Ticehurst, J. C. ‡ (*t*) 1Dec
Carroll, J., *M.C.* (*t*) 1Dec
Atherley, J. E. M. (*t*) 1Dec
Fawssett, F. A. B. ‡ (*t*) 1Dec
Bullock, P. C. 9Dec

1942

Miller, A. P. ‡ 1Jan
Whittam, L. C. L. **P.** 15Jan
Agelasto, C. J. (*w*) 1Feb
Todd, R. L. C. † (*t*) 1Mar
Baker, A. G. (*t*) 1Mar
Reeves, J. ¶ (*t*) 1Mar
Pope, F. J. (*t*) 1Mar
Woodhouse, A. J. (*t*) 1Mar
Millbourn, C. R. (*t*) 1Mar
Burton, W. H. E. (*t*) 1Mar
Elsbury, F. E. B. (*t*) 1Mar
Cordingley, V. C. ‡ (*t*) 1Mar
Abraham, L. (*t*) 1Mar
Brew, S. (*t*) 1Mar
Day, O. L. (*t*) 1Mar
Heppell, P. F. ¶ (*t*) 1Mar
Adkins, D. A. (*t*) 1Mar
Cawthorne, G. H. G. (*t*) 1Mar
Taylor, F. D. (*t*) 1Mar
Simon, A. W. (*t*) 1Mar
Oughton, H. J. (*t*) 1Mar
Hodges, C. W. R. (*t*) 1Mar
MacGillivray, C. W. T. (*t*) 1Mar
Reed, G. B. M. (*w*) 1Mar
Cuthbert, A. E. (*t*) 1Mar
Shinnie, P. L. (*t*) 1Mar
Ridout-Evans, J. G. (*t*) 1Mar
Brown, E. J. N., *M.B.E.* (*t*) 1Mar
Ovington, W. P. J. (*t*) 1Mar
Kaye, F. R. R. (*t*) 1Mar
Martin, A., *M.B.E.* (*t*) 1Mar
Faiers, G. W., *M.M.* § (*t*) 1Mar
Brown, E. S. § (*t*) 1Mar
Bakewell, A. E. § (*t*) 1Mar
Palmer, R. J. W. (*t*) 1Mar
Potter, R. F. (*t*) 1Mar
Thomas, H. H., *M.B.E.* (*t*) 1Mar
Malone, E. M., *M.C.* (*t*) 1Mar
Stewart, W. L. (*t*) 1Mar
Hudson, T. F. (*t*) 1Mar

1942

Brewer, E. (*t*) 1Mar
Wines, S. J. (*t*) 1Mar
Rice, F. A. (*t*) 1Mar
Saward, J. A. (*t*) 1Mar
Loveday, A. E. (*t*) 1Mar
Moncrieff, H. A. (*t*) 1Mar
Anderson, F. St. K. (*t*) 1Mar
Farbrother, L. H. ¶ (*t*) 1Mar
Gwynne, F. H. X. (*t*) 1Mar
Rechards, R. T. ¶ (*t*) 1Mar
Chesney, G. L. (*t*) 1Mar
Woodstack, W. (*t*) 1Mar
McKenzie, W. A. (*t*) 1Mar
Entwisle, H. (*t*) 1Mar
Mathias, C. H. (*t*) 1Mar
Parnell, I. W. (*t*) 1Mar
Beech, C. H. (*t*) 1Mar
Fleet, D. H. § (*t*) 1Mar
Noble, C. S. (*t*) 1Mar
Barker, C. G. (*t*) 1Mar
Dixon, J. N. (*t*) 1Mar
Box, A., *M.B.E.* § (*t*) 1Mar
Locke, A. J. § (*t*) 1Mar
Harrop, W., *M.M.* § (*t*) 1Mar
Juden, P. A. R. § (*t*) 1Mar
Dolby, C. J. § (*t*) 1Mar
Mott, C. W. § (*t*) 1Mar
McQuillan, E. S. § (*t*) 1Mar
Kellaway, S. E. § (*t*) 1Mar
Chart, J. H. § (*t*) 1Mar
Balsdon, C. § (*t*) 1Mar
Ebbutt, J. W. § (*t*) 1Mar
Purdie, A., *M.B.E.* § (*t*) 1Mar
Webber, W. B. J. § (*t*) 1Mar
Syrett, A. V. § (*t*) 1Mar
Lloyd, A. E. § (*t*) 1Mar
Drake, G. S., *M.B.E.* (*t*) 1Mar
Reed, W. H., *M.B.E.* § (*t*) 1Mar
Hughes, W. G. § (*t*) 1Mar
Dawson, L. A. § (*t*) 1Mar
Weiss, F. M., *M.B.E.* § (*t*) 1Mar
Munro, D. J. § (*t*) 1Mar
Togwell, P. § (*t*) 1Mar
Roberts, T. § (*t*) 1Mar
Evans, H. R. § (*t*) 1Mar
Brett, W. H. § (*t*) 1Mar
Davies, C. W. A. § (*t*) 1Mar
Marshall, W. J. § (*t*) 1Mar
Moyles, W. H. § (*t*) 1Mar
Land, R. B. P. § (*t*) 1Mar
Emptage, W. C. § (*t*) 1Mar
Danton, G. B. § (*t*) 1Mar
Stirling, D. § (*t*) 1Mar
Mochrie, J. § (*t*) 1Mar
Glover, E. A. § (*t*) 1Mar
Machin, G. E. § (*t*) 1Mar
I. O'Donnell, J. § (*t*) 1Mar
Atkins, A. T. § (*t*) 1Mar
Brown, L. G. § (*t*) 1Mar
Swaine, S. E. § (*t*) 1Mar
Ridealgh, C. § (*t*) 1Mar
Champion, T. R. § (*t*) 1Mar
Johnstone, A. § (*t*) 1Mar
Brown, G. (*t*) 1Mar
Spence, D. § (*t*) 1Mar
Haines, R. L. § (*t*) 1Mar
Wiles, G. H. § (*t*) 1Mar
Booth, W. § (*t*) 1Mar
Willgrass, S. § (*t*) 1Mar

Flight Lieutenants
—contd.

1942

Fletcher, H., *M.B.E.* § (*t*) 1Mar
Bennett, G. F. (*t*) 1Mar
Gorwood, R. E., *M.B.E.* (*t*) 1Mar
Stollery, A. W. (*t*) 1Mar
Lott, N. S. (*t*) 1Mar
Rimmer, J. (*t*) 1Mar
Trollope, J. L. (*t*) 1Mar
Scott, W. W. (*t*) 1Mar
Bowman, J. D. (*t*) 1Mar
Reed, C. E., *M.B.E.* § (*t*) 1Mar
Thompson, W. F. § (*t*) 1Mar
Purves, W. § (*t*) 1Mar
Bowes, W. § (*t*) 1Mar
Pinkney, A. G. (*t*) 1Mar
Graves, A. S. (*t*) 1Mar
Hosken, S. T. (*t*) 1Mar
Hirst, C. C. (*t*) 1Mar
Garrett, F. (*t*) 1Mar
Williamson, H. (*t*) 1Mar
Lomas, J. (*t*) 1Mar
Clark, A. S. (*t*) 1Mar
Barrow, P. L. (*t*) 1Mar
Bryson, A. L. (*t*) 1Mar
Miller, E. V. P. (*t*) 1Mar
Girling, J. L. (*t*) 1Mar
Wills, F. L. (*t*) 1Mar
Wickham, R. F. E. (*t*) 1Mar
Lloyd, F. D. (*t*) 1Mar
Wrightson, C. W. (*t*) 1Mar
Beattie, G. § (*t*) 1Mar
West, S. L. § (*t*) 1Mar
Taylor, A. A. § (*t*) 1Mar
Turner, W. H. § (*t*) 1Mar
Tynan, J. J. § (*t*) 1Mar
Hopper, R. § (*t*) 1Mar
Bengough N. J. 1Mar
Horsfall, C. M. (*t*) 1Mar
Blatherwick, H. (*t*) 1Mar
Clarke, W. G. (*t*) 1Mar
Dear, H. (*t*) 1Mar
Gibson, W. H. (*t*) 1Mar
Jameson, J. (*t*) 1Mar
Wood, A. C. (*t*) 1Mar
Cushings, J. I. § (*t*) 1Mar
Kyle, R. § (*t*) 1Mar
Cawthorne, L., *D.C.M.*, *M.M.* § (*t*) 1Mar
Pope, J. P. E. § (*t*) 1Mar
Addison, J. § (*t*) 1Mar
Houghton, A. § (*t*) 1Mar
Coombe, H. R. § (*t*) 1Mar
Marshall, J. C. § (*t*) 1Mar
Hughes, E. A. § (*t*) 1Mar
Element, V. E. § (*t*) 1Mar
Walker, G. E. § (*t*) 1Mar
Deane, E. D., *M.M.* § (*t*) 1Mar
Ayre, A. H. J. § (*t*) 1Mar
Newbury, A. A. § 1Mar
Simmonds, H. C. § (*t*) 1Mar
Brown, C. G. § (*t*) 1Mar
Collins, J. A. E. § (*t*) 1Mar
Jones, H. § (*t*) 1Mar
Caldow, T. C. § (*t*) 1Mar
Block, G. T. § (*t*) 1Mar

1942

Coote, A. E., *M.M.* § (*t*) 1Mar
Knight, H. F. § (*t*) 1Mar
Currie, J. B., *M.B.E.*, *D.C.M.* § (*t*) 1Mar
Fulton, H. § (*t*) 1Mar
Chambers, H. § (*t*) 1Mar
Mason, J. S. § (*t*) 1Mar
Robinson, H. C. § (*t*) 1Mar
Wilde, E. F. § (*t*) 1Mar
Gradwell, R. § (*t*) 1Mar
de Margry, F. A. § (*t*) 1Mar
Greenoff, F. W. § (*t*) 1Mar
Hogan, T., *D.C.M.* § (*t*) 1Mar
Saunders, G. H. § (*t*) 1Mar
Trump, T. F. § (*t*) 1Mar
Martin, A. L. § (*t*) 1Mar
Blackmore, J. (*t*) 1Mar
Wilson, J., *M.C.* ¶ (*t*) 1Mar
Dunster, C. H. (*t*) 1Mar
Ottigon, J. A. ¶ (*t*) 1Mar
Langton, F. K. (*t*) 1Mar
Benham, H. D. (*t*) 1Mar
Craymer, H. E. (*t*) 1Mar
Richmond, J. C. (*t*) 1Mar
Morgan-Smith, W. (*t*) 1Mar
James, F., *M.B.E.* (*t*) 1Mar
Fuller, E. L. (*t*) 1Mar
Turner, C. E. 1Mar
Innes, K. S. (*t*) 1Mar
Seymour, H. J. C. 1Mar
Mattingley, E. G. (*t*) 1Mar
Langman, A. E. § (*t*) 1Mar
Canniford, W. H. § (*t*) 1Mar
Roach, S. C. § (*t*) 1Mar
Cowley, H. J. § (*t*) 1Mar
Forsyth, M. K. (*t*) 1Mar
Narbeth, C. A. (*t*) 1Mar
Westwood, H. C. § (*t*) 1Mar
Buxton, G. J. § (*t*) 1Mar
Bordewich, P. R. 1Mar
Hawkins, E. F., *D.S.O.* (*t*) 1Mar
Dalrymple, B. W. (*t*) 1Mar
Hale, S. T. (*t*) 1Mar
Railton, R. (*t*) 1Mar
Stuart, J. J. (*t*) 1Mar
Carnwath, A. H. (*t*) 1Mar
Hobson, G. (*t*) 1Mar
Judd, K. (*t*) 1Mar
Selby, R. F. (*t*) 1Mar
Humphries, R. H. (*t*) 1Mar
Lacy, J. B. (*t*) 1Mar
Bennett, S. L. (*t*) 1Mar
Goodger, P. G. (*t*) 1Mar
Cunningham, A. J. (*t*) 1Mar
Montague-Beart, A. K. (*t*) 1Mar
Ashton, W. (*t*) 1Mar
Samuel, F. (*t*) 1Mar
Durham, J. O. (*t*) 1Mar
Dootson, T. (*t*) 1Mar
Bowling, F. G. ¶ (*t*) 1Mar
Carr, F. (*t*) 1Mar
Buckley, M. § (*t*) 1Mar
Wearn, A. F. § (*t*) 1Mar
Pennell, C. F. ¶ (*t*) 1Mar
Hammond, W. R. (*t*) 1Mar
Thomson, S. A. (*t*) 1Mar
Benson, H. L. (*t*) 1Mar
Jepson, G. B. (*t*) 1Mar
Atherton, J. B. B. (*t*) 1Mar
Bond, W. J. ¶ (*t*) 1Mar
Tudor, H. L. (*t*) 1Mar
Brant, E. G. (*t*) 1Mar

1942

Hart, C. J. (*t*) 1Mar
Reader, W. H. R., *M.B.E.* (*t*) 1Mar
Faulkner, H. E. (*t*) 1Mar
Robins, R. W. V. (*t*) 1Mar
Acres, J. B., *B.E.M.* (*t*) 1Mar
Raw, R. T. (*t*) 1Mar
Bencher, A. C. (*t*) 1Mar
Ganter, W. T. (*t*) 1Mar
Beal, B. I. (*t*) 1Mar
Grant, J. K. (*t*) 1Mar
Ward, O. E. (*t*) 1Mar
Winship, R. (*t*) 1Mar
Cornelius-Wheeler, C. (*t*) 1Mar
Hollis, E. G. § (*t*) 1Mar
Mearles, V. E. (*t*) 1Mar
Weston, J. A., *D.C.M.* § (*t*) 1Mar
Atkinson, G. V. § (*t*) 1Mar
Kershaw, C. § (*t*) 1Mar
Braithwaite, J. § (*t*) 1Mar
Gilvary, R. F. § (*t*) 1Mar
Watson, W. W. § (*t*) 1Mar
Edwards, H. S. § (*t*) 1Mar
Palmer, C. H. § (*t*) 1Mar
Davis, G. W. (*t*) 1Mar
Atkinson, G. B. (*t*) 1Mar
Mosse, R. V. (*t*) 1Mar
Tiddy, E. D. (*t*) 1Mar
Hinchcliffe, H. E. (*t*) 1Mar
Cholmondley, C. C. (*t*) 1Mar
Parry, J. (*t*) 1Mar
Elder, J. W., *M.B.E.* (*t*) 1Mar
Wilson, W. (*t*) 1Mar
Liddell-Simpson, J. ¶ (*t*) 1Mar
Dodd, E., *M.B.E.* § (*t*) 1Mar
Jones, H. K. § (*t*) 1Mar
Hunter, J. M. § (*t*) 1Mar
Pope, C. F. J. § (*t*) 1Mar
Blomley, J. (*t*) 1Mar
Lane, L. C. (*t*) 1Mar
Thompson, E. P. (*t*) 1Mar
Andrews, C. P. (*t*) 1Mar
Hennah, H. S. (*t*) 1Mar
Hawker, T. § (*t*) 1Mar
Bartlett, E. C. 1Mar
Robbins, L. C. § (*t*) 1Mar
Mellor, W. (*t*) 1Mar
McEwen, B. C., *M.C.* (*t*) 1Mar
Bartram, A. A. (*t*) 1Mar
Mackenzie, J. J. (*t*) 1Mar
Donaldson, D. W. (*t*) 1Mar
Wiltcher, G. R., *M.B.E.* § (*t*) 1Mar
Burnett-Rae, D. W. ¶ (*t*) 1Mar
Riley, E. S. ¶ (*t*) 1Mar
Withers, K. G. (*t*) 1Mar
Marler, E. (*t*) 1Mar
Murdoch, R. B. (*t*) 1Mar
Davidson, T. (*t*) 1Mar
Christie, J. L. (*t*) 1Mar
Nicklin, W. N. § 1Mar
Evans, P. W. (*t*) 1Mar
Murphy, W. H. G. § (*t*) 1Mar
Peyton, A. § (*t*) 1Mar
Ramsden, E. (*t*) 1Mar
Aschan, C. W. (*t*) 1Mar
Lewis, B. E. (*t*) 1Mar
Tattam, F. F. (*t*) 1Mar

Flight Lieutenants —*contd.*

1942

Hixson, F. E. (*t*) 1Mar
Rivers, W. J. (*t*) 1Mar
Upward, H. J. (*t*) 1Mar
Thomas, W. H. (*t*) 1Mar
Drake, M. H. (*t*) 1Mar
Cockburn, F. A. (*t*) 1Mar
Windsor, R. H. (*t*) 1Mar
Kiddier, N. § (*t*) 1Mar
Symondson, S. L. (*t*) 1Mar
Warriner, T. T. (*t*) 1Mar
Godden, A. L. (*t*) 1Mar
Cox, H. J. R. (*t*) 1Mar
Hunter, G. C. ¶ (*t*) 1Mar
Weldon, T. G. M. ¶ (*t*) 1Mar
Mills, J. P. ¶ (*t*) 1Mar
Jervis, H. V. ¶ (*t*) 1Mar
Yorke, H. R. F. ¶ (*t*) 1Mar
Mitchell, J R. P. ¶ (*t*) 1Mar
Eltherington, H. ¶ (*t*) 1Mar
Litchfield, L. S. ¶ (*t*) 1Mar
Danton, W. F. ¶ (*t*) 1Mar
Booth, R. G. ¶ (*t*) 1Mar
Dawson-Ridley, E. (*t*) 1Mar
Mackenzie, W. A. (*t*) 1Mar
Reilly, E. A. (*t*) 1Mar
Allen, W. F. (*t*) 1Mar
Slee, E. R. (*t*) 1Mar
Meachem, H. § (*t*) 1Mar
Dale, G. M. C. (*t*) 1Mar
Horsley, A. I. (*t*) 1Mar
Prescott, C. E. (*t*) 1Mar
Lee, W. (*t*) 1Mar
Welch, G. G. H. (*t*) 1Mar
Yalden, J. H. (*t*) 1Mar
Lees, D. H. (*t*) 1Mar
Seymour, T. H. (*t*) 1Mar
Hall, J. P. I. (*t*) 1Mar
Patterson, D., *M.B.E.* (*t*) 1Mar
Blakeway, R. E. M. ‡ (*t*) 1Mar
Allen, W. § (*t*) 1Mar
Cuddon, G. U. (*t*) 1Mar
Swan, O. St. J. (*t*) 1Mar
Birch, R. A. E. (*t*) 1Mar
Toll, P. E. S. (*t*) 1Mar
Williams, J. P. § (*t*) 1Mar
Brassington, A. § (*t*) 1Mar
Thomas, H. § (*t*) 1Mar
Brown, M. S. ¶ (*t*) 1Mar
Carr, G. A. (*t*) 1Mar
Cave, J. L. (*t*) 1Mar
Collander Brown, W. H. (*t*) 1Mar
Kennedy, W. (*t*) 1Mar
Lamb, A. J. J. (*t*) 1Mar
Macintyre, J. MacA. (*t*) 1Mar
Paterson, W. (*t*) 1Mar
Pring, A. C. (*t*) 1Mar
Mulholland, J. E. (*t*) 1Mar
Tyas, F. H. (*t*) 1Mar
Allen, H. C. G. (*t*) 1Mar
Hogan, J. (*t*) 1Mar
Johnston, A. Le B., *M.C.* (*t*) 1Mar
Wyllie, H., *O.B.E.* (*t*) 1Mar
Burrows, F. A. J. (*t*) 1Mar
Emden, C. S., *D.F.C.* (*t*) 1Mar

1942

Smith, W. M. (*t*) 1Mar
King, D. H. (*t*) 1Mar
Marchamley, *The Rt.Hon. Lord, w.s.* (*t*) 1Mar
Driscoll, D. § (*t*) 1Mar
Radford, M. C. (*t*) 1Mar
Powles, G. P. (*t*) 1Mar
Heath, R. E. (*t*) 1Mar
Rose, E. J. B. (*t*) 1Mar
Russell, G. (*t*) 1Mar
Evershed, L. R. (*t*) 1Mar
Goddard, G. F. (*t*) 1Mar
McFarlane, D. § (*t*) 1Mar
Cuthbertson, G. B. ¶ (*t*) 1Mar
De Salis, W. J., *D.S.C.* (*t*) 1Mar
Durnan, R. H. (*t*) 1Mar
Burgess, G. W. (*t*) 1Mar
King, A. E. (*t*) 1Mar
Griffiths, J. M. (*t*) 1Mar
Adams, R. G. C. (*t*) 1Mar
Barrett, R. (*t*) 1Mar
Brown, L. H. (*t*) 1Mar
Browne, H. E. (*t*) 1Mar
Bruce, P. F. (*t*) 1Mar
Buckenham, S. (*t*) 1Mar
Caen, A. E. (*t*) 1Mar
Case, A. C. (*t*) 1Mar
Chadwick, F. N. (*t*) 1Mar
Chapman, F. G. (*t*) 1Mar
Chatham, J. K. (*t*) 1Mar
Clay, H. R. (*t*) 1Mar
Cooper, G. J. (*t*) 1Mar
Dalrymple, M. P. (*t*) 1Mar
De Gaye, J. A. (*t*) 1Mar
Dickins, R. V. (*t*) 1Mar
Emerson, J. C. (*t*) 1Mar
Flatman, E. S. (*t*) 1Mar
Gammon, A. (*t*) 1Mar
Gosse, R. W. (*t*) 1Mar
Grumbley, L. W. (*t*) 1Mar
Hall, E., *A.F.C.* (*t*) 1Mar
Hemsley, R. W. (*t*) 1Mar
Hewitt, H. A. (*t*) 1Mar
Hughman, R. N. H. (*t*) 1Mar
Kearney, J. M. St. J. (*t*) 1Mar
Kimber, R. H. (*t*) 1Mar
Leng, C. H. (*t*) 1Mar
Leonard, G. H. (*t*) 1Mar
McConnell, A. A. (*t*) 1Mar
McWeeney, C. B. (*t*) 1Mar
Maddock, J. W. (*t*) 1Mar
Molony, T. J. (*t*) 1Mar
Munson, E. J. (*t*) 1Mar
Musgrave, B. Le B. (*t*) 1Mar
Paul, P. K. (*t*) 1Mar
Phillips, H. H. (*t*) 1Mar
Pickup, S. F. (*t*) 1Mar
Pritchett, H. J. (*t*) 1Mar
Rickards, C. G. (*t*) 1Mar
Sampson, N. C. (*t*) 1Mar
Shackell, H. (*t*) 1Mar
Smith, C. F. (*t*) 1Mar
Southby, E. P. (*t*) 1Mar
Tugwell, K. S. (*t*) 1Mar
Vaughan, W. R. ( ) 1Mar
Weston, W. H. P. (*t*) 1Mar
Whittingham, H. R. (*t*) 1Mar
Wiseman, D. J. (*t*) 1Mar
Wood, J. S. (*t*) 1Mar
Woollett, A. V. (*t*) 1Mar
Pinnock, C. B. (*t*) 1Mar

1942

Birkbeck, J. F. T. E. (*t*) 1Mar
Mackenzie, C. A. (*t*) 1Mar
Price, C. H. B. (*t*) 1Mar
Craig, G. J. (*t*) 1Mar
Smouha, E. R. (*t*) 1Mar
Fisher, W. R. F. (*t*) 1Mar
Huntingdon - Whiteley, E. A. (*t*) 1Mar
Jacobs, N. C. § (*t*) 1Mar
Blunt, V. E. R. (*t*) 1Mar
de Lazlo, J. A. (*t*) 1Mar
Muirhead, V. (*t*) 1Mar
Delaney, G. W. (*t*) 1Mar
Boyd-Harvey, J. J. (*t*) 1Mar
Peskett, S. J. (*t*) 1Mar
Roberts, F. L. (*t*) 1Mar
Waterhouse, *Sir* Ronald D., *K.C.B.*, *C.M.G.*, *C.V.O.* (*t*) 1Mar
Meeke, J. D. (*t*) 1Mar
Morris, R. K. (*t*) 1Mar
Searle, H. J., *M.B.E.* § (*t*) 1Mar
Allen, H. W. (*t*) 1Mar
Allman, C. G. (*t*) 1Mar
Amson, A. W. (*t*) 1Mar
Ansell, A. J. (*t*) 1Mar
Anstey, C. H. (*t*) 1Mar
Archibald, J. E. G. (*t*) 1Mar
Badham, F. (*t*) 1Mar
Barnett, S. A. (*t*) 1Mar
Blick, J. F. (*t*) 1Mar
Boulton, P., *D.F.C.* (*t*) 1Mar
Brewer, W. L. (*t*) 1Mar
Burton, P. V. (*t*) 1Mar
Butters, P. F. (*t*) 1Mar
Caldecott, R. (*t*) 1Mar
Cary, S. H. (*t*) 1Mar
Clarkson, W. E. (*t*) 1Mar
Cobb, S. W., *M.B.E.* (*t*) 1Mar
Coventry, S. H. (*t*) 1Mar
Crawley, L. E. (*t*) 1Mar
Daniel, C. C. (*t*) 1Mar
David, A. N. (*t*) 1Mar
Denman, J. T. (*t*) 1Mar
Dixon, G. E. O. (*t*) 1Mar
Douglas, P. W. (*t*) 1Mar
Dunstan, G. T. (*t*) 1Mar
Edenborough, H. C. (*t*) 1Mar
Edwards, M. W. (*t*) 1Mar
Featherstonhaugh, W. S. (*t*) 1Mar
Fell, E. R. (*t*) 1Mar
Foulds, W. G. (*t*) 1Mar
Fulton, D. P. (*t*) 1Mar
Jonas, L. G. (*t*) 1Mar
Jones, A. K. H. (*t*) 1Mar
Lill, F. C. (*t*) 1Mar
McCulloch, D. S. (*t*) 1Mar
Newman, W. E. (*t*) 1Mar
Parkinson, W. (*t*) 1Mar
Rowley, S. E. (*t*) 1Mar
Smith, B. (*t*) 1Mar
Spooner, E. G. (*t*) 1Mar
Sutcliffe, J. E. T. (*t*) 1Mar
Swain, A. J. (*t*) 1Mar
Sykes, E. (*t*) 1Mar
Clapham, P. R. (*t*) 1Mar
Allgood, N. J. (*t*) 1Mar
Rodger, H. (*t*) 1Mar
Rogers, C. E. (*t*) 1Mar
Gardiner, T. J. (*t*) 1Mar

Flight Lieutenants
—contd.

1942

Greenacre, F. J. (*t*) 1Mar
Hopkins, C. A. (*t*) 1Mar
Turnbull, J. B. (*t*) 1Mar
Tomlinson, R. L. (*t*) 1Mar
Deighton, R. H. (*t*) 1Mar
Jenks, N. S. (*t*) 1Mar
Ozmond, A. J. M. (*t*) 1Mar
Fears, L. R., *M.B.E.* (*t*) 1Mar
Esencourt, R. H. (*t*) 1Mar
Fitt, S. W. (*t*) ‡ 1Mar
Mudie, R. S. (*t*) 1Mar
Brain, J. H. P, (*t*) 1Mar
Dormon, T. S. (*t*) 1Mar
Holloway, K. C. (*t*) 1Mar
Levett, D. R. H. (*t*) 1Mar
Smith, C. H. (*t*) 1Mar
Wheeley, P. L. (*t*) 1Mar
Foreman, D. G. § (*t*) 1Mar
Telfer, J. W. § (*t*) 1Mar
Drew-Wilkinson, P. N. (*t*) 1Mar
Mackie, F. J. (*t*) 1Mar
Mathias, T. R. (*t*) 1Mar
Salaman, G. (*t*) 1Mar
Higginbottom, G. (*t*) 1Mar
Lovett-Campbell, G. E. (*t*) 1Mar
Mallia, E. H. (*t*) 1Mar
Proctor, A. M. W., *M.C.* (*t*) 1Mar
Randall, A. V. (*t*) 1Mar
Downing, E. T. (*t*) 1Mar
Pengelley, E. A. (*t*) 1Mar
Craig, W. Y. (*t*) 1Mar
Danvers, C. C. (*t*) 1Mar
Summers, E. M. (*t*) 1Mar
Curwen, C. A. F. (*t*) 1Mar
Pengelley, H. R. (*t*) 1Mar
Smith, M. B. (*t*) 1Mar
Williams, J. (*t*) 1Mar
Wheeler, L. H., *M.C.*, *D.C.M.* § (*t*) 1Mar
Adamson, E. S. (*t*) 1Mar
Brunskill, W. H. F. (*t*) 1Mar
Hutcheon, L. F., *A.F.C.* (*t*) 1Mar
Ricard, P. C. (*t*) 1Mar
Allan, J. C. (*t*) 1Mar
Coverdale, H. (*t*) 1Mar
Lawson, C. F. (*t*) 1Mar
Godfrey, F. E. (*t*) 1Mar
Goar, A. J. (*t*) 1Mar
Newsome, T. H. (*t*) 1Mar
Pattrick, F. W. (*t*) 1Mar
Mitchell, W. J. (*t*) 1Mar
Collins, A. V. (*t*) 1Mar
Wagg, F. J. (*t*) 1Mar
Manners Wood, P. H. (*t*) 1Mar
Ormonde, E. C. (*t*) 1Mar
Owens, E. C. (*t*) 1Mar
Barton, J. A. E. (*t*) 1Mar
Goodfellow, C. S., *M.C.* (*t*) 1Mar
Clowes, R. D. A. (*t*) 1Mar
Ellison, J. B. R. (*t*) 1Mar
Stuart, E. H. (*t*) 1Mar
Wheeler, A. E. § (*t*) 1Mar
Bertrand, L. (*t*) 1Mar

1942

Daniell, J. A. (*t*) 1Mar
Macey, R. G. (*t*) 1Mar
Vousden, W. H. E. § (*t*) 1Mar
Birch, L. G. (*t*) 1Mar
Sexton, T. § (*t*) 1Mar
Marriott, J. W. § (*t*) 1Mar
Alsing, P. R. (*t*) 1Mar
Collard, L. S. (*t*) 1Mar
De Ramer, F. J. (*t*) 1Mar
Reynolds, E. W. (*t*) 1Mar
Sweetlove, R. S. § (*t*) 1Mar
Dinerman, O. C. (*t*) 1Mar
Bradshaw, H. G. (*t*) 1Mar
Waleran, *Rt. Hon. Lord* (*t*) 1Mar
Eskell, L. I. (*t*) 1Mar
Chester, R. G. (*t*) 1Mar
Reay, S. B. (*t*) 1Mar
Ritchie, J. R. (*t*) 1Mar
Kirk, H. G. (*t*) 1Mar
Rayne, W. G. (*t*) 1Mar
Nias, A. M. (*t*) 1Mar
Thomson, A. M. (*t*) 1Mar
Le Fleming, R. C. W. H. (*t*) 1Mar
Whitehouse, M. S. (*t*) 1Mar
Blake, J. M. (*t*) 1Mar
May, A. (*t*) 1Mar
Greenaway, W. G., *M.C.* (*t*) 1Mar
Leven, C. L., *W.S.* (*t*) 1Mar
Carlton-Scott, A. F. (*t*) 1Mar
Collis, E. A. (*t*) 1Mar
Davis, P. M. (*t*) 1Mar
Furlonger, C. A. M. (*t*) 1Mar
Lamboit, P. (*t*) 1Mar
Fuller, L. H. (*t*) 1Mar
Tandy, D. V. (*t*) 1Mar
King, R. W. (*t*) 1Mar
Dudeney, G. L. A. (*t*) 1Mar
Grainger, H. J. W. (*t*) 1Mar
Fyfe, F. A., *M.C.* (*t*) 1Mar
Norman, W. (*t*) 1Mar
Wallace, A. ¶ (*t*) 1Mar
Gilbert, L. J. § (*t*) 1Mar
Thompson, G. F. M. P. (*t*) 1Mar
Cabot, F. P. V. (*t*) 1Mar
Macario, P. § (*t*) 1Mar
Armstrong, J. A., *M.C.* § (*t*) 1Mar
Farmar, H. W. (*t*) 1Mar
Barnett, C. J. (*t*) 1Mar
Davies, R. A. (*t*) 1Mar
Nicholls, G. N. C. (*t*) 1Mar
Hiscock, L. R. (*t*) 1Mar
Thomas, H. A. (*t*) 1Mar
Green, J. C., *D.F.C.* (*t*) 1Mar
Horne, W. H. B. § (*t*) 1Mar
Hutchinson, W. R. C. (*t*) 1Mar
Jarrold, J. A. § (*t*) 1Mar
Dunstan, L. S. J. (*t*) 1Mar
Huxham, F. K. (*t*) 1Mar
Stout, G. W. B. L. (*t*) 1Mar
Doyle, D. L. (*t*) 1Mar
Yonge, W. (*t*) 1Mar
Beadell, D. C. (*t*) 1Mar
Dean, W. H. (*t*) 1Mar
Manton, G. W. (*t*) 1Mar
Barlas, R. D., *w.s.* (*t*) 1Mar
Barrett, E. J. (*t*) 1Mar
Brindley, G. H. (*t*) 1Mar

1942

Croll, T. C. (*t*) 1Mar
Goddard, J. McA. (*t*) 1Mar
Kilkenny, J. C. (*t*) 1Mar
Young, R. A. (*t*) 1Mar
Pearl, L. (*t*) 1Mar
Islip, F. J. (*t*) 1Mar
Cronshaw, W. N. (*t*) 1June
Cowell, S. V., *A.F.C.* (*t*) 1June
Boss, P. A. A. (*t*) 1June
Wickham, N. W. (*t*) 1June
Wyatt, R. A. (*t*) 1June
Woolf, G. F. (*t*) 1June
Hedger, R. C. (*t*) 1June
Grand, S. E. (*t*) 1June
Gardiner-Robinson, T. G. W. (*t*) 1June
Bowman, S. G. M. (*t*) 1June
Jury, S. J. § (*t*) 1June
Thompson, H. D., *M.C.* (*t*) 1June
Tennant, G. E. (*t*) 1June
Irwin, B. F. S. (*t*) 1June
Power, J. McL. C. (*t*) 1June
Guinness, W. E. (*t*) 1June
Evans, L. A. (*t*) 1June
Hall, W. D. (*t*) 1June
Borman, J. R. S. (*t*) 1June
Hooper, S. L. (*t*) 1June
Kemp, J. L. ‡ (*t*) 1June
Terry, L. W. (*t*) 1June
Waitt, C. W., *M.M.* (*t*) 1June
Foster, R. (*t*) 1June
Snagge, L. W. (*t*) 1June
Eames, E. A. (*t*) 1June
Pound, H. A., *M.B.E.*, *M.C.* (*t*) 1June
Browning, H. B. (*t*) 1June
Walsh, R. H., *D.S.O.*, *O.B.E.*, *M.C.* (*t*) 1June
Ronald, V. R. (*t*) 1June
Pennell, E. R., *D.F.C.* (*t*) 1June
Lloyd, J. R. ¶ (*t*) 1June
Harris, T. (*t*) 1June
Weir-Rhodes, S. C. (*t*) 1June
McKinnon, N. N. (*t*) 1June
Millward, C. J. (*t*) 1June
Dunipace, E. B. M. A. (*t*) 1June
Armitage, J. P. (*t*) 1June
Treasure, E. I. (*t*) 1June
Maurice, D. C. (*t*) 1June
Beddington, T. A. H. (*t*) 1June
De Bosdari, C. D. (*t*) 1June
Archibald, H. L. (*t*) 1June
Slaughter, S. W. (*t*) 1June
Beeby, S. (*t*) 1June
Newton, R. T. (*t*) 1June
Considine, J. G. (*t*) 1June
Cole, R. C. (*t*) 1June
Casalis De Pury, R. E. (*t*) 1June
Duncan, J. (*t*) 1June
Skinner, T. G. (*t*) 1June
Torry, A. C. (*t*) 1June
Ford, A. J. (*t*) 1June
Armstrong, E. W. (*t*) 1June
Ewen, J. F. B. (*t*) 1June
Craig, T. V. (*t*) 1June
Snagge, R. B. (*t*) 1June
Smith, L. S. (*t*) 1June
Norman, D. E. (*t*) 1June
Sellers, G. N., *D.F.C.* (*t*) 1June
Wilcox, J. H. W. (*t*) 1June
Macandrew, J. G. (*t*) 1June
Godden, G. L., *O.B.E.* (*t*) 1June

Flight Lieutenants
—contd.

1942

Thompson, J. C. (*t*) 1June
Greatrex, A. H. (*t*) 1June
Whattam, J. (*t*) 1June
Day, R. M. C. (*t*) 1June
Coates, C. H. (*t*) 1June
Sine, W. A. (*t*) 1June
Strubell, T. F. G. (*t*) 1June
McKechnie, A. C. (*t*) 1June
Conway, W. F. (*t*) 1June
Jungius, E. J. T., *M.C.* (*t*) 1June
Michelmore, E., *M.C.* (*t*) 1June
Marshall, C. B. (*t*) 1June
Home, P. B. H. (*t*) 1June
Wall, A. H. W. (*t*) 1June
Williams, A. H. (*t*) 1June
Legh-Jones, E. R. (*t*) 1June
Owen, O. K. (*t*) 1June
Lloyd, J. D. K. (*t*) 1June
Mosse, C. D. R., *M.C.* (*t*) 1June
Thomas, H. J. (*t*) 1June
Tonge, W. J. C. (*t*) 1June
Hogben, J. W. (*t*) 1June
Olsen, F. M. L. (*t*) 1June
Ward, B. I. (*t*) 1June
Evers, C. E. St. J. (*t*) 1June
Mitchell, R. A. (*t*) 1June
Higham, C. (*t*) 1June
Antill, S. D. (*t*) 1June
Miller, L. (*t*) 1June
Martin, J. J. St. L. (*t*) 1June
Isherwood, V. E. A. (*t*) 1June
Brooks, V. P. (*t*) 1June
Robertson, P. K. (*t*) 1June
Seligman, H. L. (*t*) 1June
Harbord, K. B. (*t*) 1June
Urmston, C. W. B. (*t*) 1June
Acton, C. R. (*t*) 1June
Rees, J. L. E. (*t*) 1June
Middleton, C. (*t*) 1June
Carter, E. S. (*t*) 1June
Frost, C. H. W. (*t*) 1June
Taylor, R. (*t*) 1June
Douglas, W. L., *M.C.* (*t*) 1June
Brown, O. H. (*t*) 1June
Faul, H. (*t*) 1June
Hart, W. C. (*t*) 1June
Taylor, C. A. (*t*) 1June
Weale, E. C. (*t*) 1June
Graham-Wigan, A. J., *M.B.E.* (*t*) 1June
Provis, L. E. (*t*) 1June
Rose, A. H. (*t*) 1June
Elrington, M. M. (*t*) 1June
Thornton, P. C. (*t*) 1June
Davies, J. H. L. B. (*t*) 1June
Town, J., *D.F.C.* (*t*) 1June
Le Fleming Shepherd, J. N. K. (*t*) 1June
Lacy, M. J. P. (*t*) 1June
Spencer, H. R. (*t*) 1June
Taylor, J. W. § (*t*) 1June
Thompson, A. E. (*t*) 1June
Jayakar, J. M. R. (*t*) 1June
Hargrove, S. A. (*t*) 1June
Marks, W. W. (*t*) 1June
Boord, *Sir* L. W. (*t*) 1June
Wilson, C. D. (*t*) 1June
Jones, M. H. B. (*t*) 1June

1942

Parnell, W. E., *O.B.E.* (*t*) 1June
Blomfield, L. G. (*t*) 1June
Lockhart, L. (*t*) 1June
Gregory, H. O. (*t*) 1June
Bellow, *The Hon.* G. R., *M.V.O.* (*t*) 1June
Smith, K. C. (*t*) 1June
Beeton, C. H. (*t*) 1June
Hicks, G. C. (*t*) 1June
Wray, F. A. (*t*) 1June
Child, P. G. (*t*) 1June
Sherwell, N. B. (*t*) 1June
Carter, P. C. (*t*) 1June
Pitman, I. J. (*t*) 1June
Burr, J. (*t*) 1June
Hurrell, H. S. (*t*) 1June
Udall, R. C. (*t*) 1June
Thoday, I. F. E. (*t*) 1June
Osburn, W. J. A. (*t*) 1June
Firth, C. F. L. (*t*) 1June
Tankerville, *Earl of* (*t*) 1June
Graham, D. K. (*t*) 1June
King, S. N. (*t*) 1June
Ross-Mumby, G. C. (*t*) 1June
Rose, H. H. (*t*) 1June
Witting, H. N. (*t*) 1June
Watkinson, C. S. (*t*) 1June
Sharvill, E. G. (*t*) 1June
Lindsay, J. F. A. H., *D.C.M.*, *M.M.* (*t*) 1June
Cuff, R. E. (*t*) 1June
Colebrook, A. C. (*t*) 1June
Cruickshank, G. (*t*) 1June
Latter, E. A. (*t*) 1June
Smith, B. W. S. (*t*) 1June
Curry, H. D. (*t*) 1June
Laven, C. S. (*t*) 1June
Warden, R. G. (*t*) 1June
Wright, H. D. (*t*) 1June
Parnell, J. T. W. (*t*) 1June
Roberts, J. M. S. (*t*) 1June
Bosworth-Martin, S. (*t*) 1June
Jones, E. E. (*t*) 1June
Naylor, W. A. (*t*) 1June
Weaver, J. H. (*t*) 1June
Cane, A. (*t*) 1June
Bell, C. H., *O.B.E.* (*t*) 1June
Parkin, J. G. (*t*) 1June
Parker, H. (*t*) 1June
Huntley, K. O. G. (*t*) 1June
Stewart-Sandeman, B. (*t*) 1June
Lund, R. J. S. (*t*) 1June
Mathew, H. C., *M.C.* (*t*) 1June
Nelson, T. R. H. (*t*) 1June
Cole, T. D. (*t*) 1June
Bembaron, J. E. (*t*) 1June
Bryan, W. E., *D.F.C.* 1June
Townsend, P. B. (*t*) 1June
Hiscox, A. L. (*t*) 1June
McWilliam, O. G. E. (*t*) 1June
Helfield, J. E. (*t*) 1June
Hick, B. B. (*t*) 1June
Kendell, D. N. (*t*) 1June
Dunning, J. E. (*t*) 1June
Jones, R. I. (*t*) 1June
Colquhoun, A. G. C. (*t*) 1June
McGougan, M. (*t*) 1June
Williams, F. J. W. (*t*) 1June
Nightingale, W. E. § (*t*) 1June
Beater, O. L., *D.F.C.* (*t*) 1June
Whittaker, J. (*t*) 1June
Sinner, S. A. (*t*) 1June
Heathcote, N. H. De V. (*t*) 1June

1942

Smith, H. J. (*t*) 1June
Wortley, J. H., *M.M.* (*t*) 1June
Jaffrey, F. G. (*t*) 1June
Owen, A. S. (*t*) 1June
Wood, F. (*t*) 1June
Judge, R. W. (*t*) 1June
Meredith, D. F. (*t*) 1June
Barlow, J. H. § (*t*) 1June
Pearson, W. G. (*t*) 1June
Turpin, F. W. (*t*) 1June
Savage, B. F. (*t*) 1June
Sawkins, G. W. (*t*) 1June
Ames, L. E. G. (*t*) 1June
Breen, W. J. (*t*) 1June
Burry, C. F. M. (*t*) 1June
Debenham, R. J. (*t*) 1June
Dunn, L. M. (*t*) 1June
Frame, J. D. (*t*) 1June
Keep, A. F. J. H. (*t*) 1June
Mallows, L. G. W. (*t*) 1June
Monnickendam, L. (*t*) 1June
Moses, E. W. (*t*) 1June
Rhodes, E. G. (*t*) 1June
Salmon, B. L. (*t*) 1June
Simons, I. I. (*t*) 1June
Thomas, H. (*t*) 1June
Wearmouth, J. R. (*t*) 1June
Bodenham, K. L. (*t*) 1June
Jordain, S. J., *M.C.* (*t*) 1June
Hunter, J. T. (*t*) 1June
Clayson, T. C. (*t*) 1June
Lloyd-James, D. O. (*t*) 1June
Willsdon, R. G. (*t*) 1June
Charlesworth, G. S. (*t*) 1June
Trippe, C. E. (*t*) 1June
Lord, D. (*t*) 1June
McKenna, G. § (*t*) 1June
Clark, H. S. (*t*) 1June
Filkins, H. § (*t*) 1June
McKay, R. J. (*t*) 1June
Millar, I. R. (*t*) 1June
Rawlence, M. C. (*t*) 1June
Anson, N. P. (*t*) 1June
Watters, A. H., *D.F.C.* (*t*) 1June
Boyd, J. T. D. (*t*) 1June
Stampe, *Sir* W. L. (*t*) 1June
Finn, P. D. (*t*) 1June
Smith, D. E. (*t*) 1June
Tylee, J. H. (*t*) 1June
Taylor, J. F. (*t*) 1June
Sharp, J. (*t*) 1June
Pilcher, R. H. (*t*) 1June
Farmer, F. (*t*) 1June
Fairhurst, J. (*t*) 1June
Bennett, S. A. (*t*) 1June
Harper, W. S. S. (*t*) 1June
Whateley, H. R. (*t*) 1June
Quilter, E. G. C. (*t*) 1June
Robinson, E. J. (*t*) 1June
Walmisley, R. A. (*t*) 1June
Newbury, H. H. B. (*t*) 1June
Stubbings, J. E. (*t*) 1June
Osborne, R. D. H. (*t*) 1June
Wellesley, *The Rt. Hon. Lord*, *M.C.* (*t*) 1June
Allen, H. M. (*t*) 1June
Lawrence, C. R. (*t*) 1June
Powell, A. G. (*t*) 1June
Whitten, F. C. (*t*) 1June
Magrath, P. R. (*t*) 1June
Vickers, W. A. (*t*) 1June
Le Fevre, F. E. (*t*) 1June

Flight Lieutenants
—contd.

1942

Halliday, E. F. S. (*t*) 1June
Crane, F. J. § (*t*) 1June
Slaytor, M. H. C. § (*t*) 1June
Lawrie, P. E. (*t*) 1June
Holland, C. H. H. (*t*) 1June
Upton, C. E. (*t*) 1June
Bland, D. C. S. (*t*) 1June
Pralle, E., *A.F.C.* (*t*) 1June
Duxfield, P. § (*t*) 1June
Howse, A. H. § (*t*) 1June
Ubee, C. E. § (*t*) 1June
Burley, J. W. § (*t*) 1June
Lister, E. (*t*) 1June
Barclay, J. O. (*t*) 1June
Gorton, E. A. (*t*) 1June
Holmes, F. A. (*t*) 1June
Thompson, D. C. (*t*) 1June
Hillier, H. (*t*) 1June
Whalley, H. (*t*) 1June
Parker, G. W. (*t*) 1June
Bennett, G. E. M. (*t*) 1June
Cockburn, E., *M.C.* (*t*) 1June
Jenkins, G. D. (*t*) 1June
Leycester, R., *M.C.* (*t*) 1June
Solis, F. T. § (*t*) 1June
Compton, S. § (*t*) 1June
Edlin, E. M. (*t*) 1June
Wood, W. L. (*t*) 1June
Chadwick, H. L. (*t*) 1June
Giles, W. G. (*t*) 1June
Jewell, A. J. (*t*) 1June
Murray, G. W. (*t*) 1June
Ralph, C. (*t*) 1June
Hooman, C. V. L. (*t*) 1June
Browne, W. M. (*t*) 1June
Thompson, A. B. (*t*) 1June
Bridge, D. W. (*t*) 1June
Plummer, A. J. (*t*) 1June
Woodhouse, G. E. L. (*t*) 1June
Vaughan, T. A. H. (*t*) 1June
Mordecai, S. J. (*t*) 1June
Bowring, J. V. (*t*) 1June
Hosey, E. (*t*) 1June
Pryse, P. P. (*t*) 1June
Curtis, A. H. (*t*) 1June
Graham, L. H. (*t*) 1June
Hudson, J. H. (*t*) 1June
Saunders, R. H. N. (*t*) 1June
Evington, G. E. (*t*) 1June
Bolt, J. H. (*t*) 1June
Parsons, I. MacN. (*t*) 1June
Bishop, F. S. (*t*) 1June
Mathews, B. K. O. (*t*) 1June
Straton-Ferrier, J. (*t*) 1June
Sainsbury, H. (*t*) 1June
Upton, D. A. (*t*) 1June
Jordan, G. W. (*t*) 1June
Davey, F. J. (*t*) 1June
Salmon, R. W. (*t*) 1June
Sexton, D. R. (*t*) 1June
Pearce, A. H. L. (*t*) 1June
Rowland, H. S. (*t*) 1June
Scott, S. A. (*t*) 1June
Brice, E. J. (*t*) 1June
Baker-Harber, J. A. C. (*t*) 1June
Comper, J. S. (*t*) 1June
Lloyd, L. A. (*t*) 1June
Ross, E. J. L. (*t*) 1June

1942

Reid-Walker, C. G. (*t*) 1June
Wade, H. L. (*t*) 1June
Aitken, R. J. (*t*) 1June
McKinnon, J. U. (*t*) 1June
O'Callaghan, J. A. (*t*) 1June
Leedham, A. § (*t*) 1June
Putt, L. G. § (*t*) 1June
Davison, B. M. (*t*) 1June
Page, L. M. (*t*) 1June
Pearson, R. F., *M.C.* (*t*) 1June
Walker, R. F. (*t*) 1June
Murray, J. C. (*t*) 1June
Stables, J. M. (*t*) 1June
Morris, J. (*t*) 1June
Syson, E. D. (*t*) 1June
Combes, L. A. (*t*) 1June
Shewry, W. J. H. W. (*t*) 1June
Wickenden, A. G. F. (*t*) 1June
Zerenner, C. (*t*) 1June
Dibble, N. C. K. (*t*) 1June
Johnson, S. B. (*t*) 1June
Smith, H. W. (*t*) 1June
Davis, G. (*t*) 1June
Harley, G. H. (*t*) 1June
Davies, R. S. (*t*) 1June
Burns, R. G. (*t*) 1June
Cullum, C. R. P. (*t*) 1June
Elric, J. L. (*t*) 1June
Gribble, W. A. J. (*t*) 1June
Hampson, G. (*t*) 1June
Ledgard, F. A. (*t*) 1June
Mansell, C. T. (*t*) 1June
Michael, E. S., *D.C.M.* (*t*) 1June
Murdock, H. S. (*t*) 1June
Pezzani, H. M. (*t*) 1June
Roxburgh, G. H. E. (*t*) 1June
Nell, M. W. P. (*t*) 1June
Shields, M. E. (*t*) 1June
Weyer, A. R. (*t*) 1June
Pearson, G. M. B. (*t*) 1June
Bromley-Davenport, E. (*t*) 1June
Daniel, W. J. (*t*) 1June
Partner, A. H. (*t*) 1June
Seed, S. (*t*) 1June
Melville, W. G. (*t*) 1June
Penwill, G. E. (*t*) 1June
Richardson, A. J. (*t*) 1June
Bufton, R. P. (*t*) 1June
Burdoch, C. B. (*t*) 1June
Castle, C. C. (*t*) 1June
Cesek, L. C. (*t*) 1June
Gray, H. R. (*t*) 1June
Lewis, J. H. (*t*) 1June
Lloyd, R. E. R. (*t*) 1June
Pommerol, J. G. L. (*t*) 1June
Savidge, J. R. A. (*t*) 1June
Wilson, W. P. (*t*) 1June
Clinch, R. D. (*t*) 1June
Curd, J. L. (*t*) 1June
Davies, R. H. R. (*t*) 1June
Maskell, D. (*t*) 1June
Whitmarsh, J. W. (*t*) 1June
Gaugain, P. A. X. (*t*) 1June
Lyall, R. H. S. (*t*) 1June
Greening, J. S. (*t*) 1June
Tingey, A. B. (*t*) 1June
Webb, A. G. (*t*) 1June
Booth, W. F. (*t*) 1June
Vickery, J. (*t*) 1June
Blacker, G. S. (*t*) 1June
Featherstonehaugh, H. W. (*t*) 1June

1942

Wood, B. H. (*t*) 1June
Barber, K. L. (*t*) 1June
Nicholson, P. N. L. (*t*) 1June
Swaffield, R. G. (*t*) 1June
Fry, J. L. (*t*) 1June
Bennions, G. H., *D.F.C.* (*t*) 1June
Green, R. C. (*t*) 1June
Russell, L. E. (*t*) 1June
Dunford, S. K. (*t*) 1June
Alders, W. G. § (*t*) 1June
Oliff, J. S. (*t*) 1June
Bowes-Cananagh, G. R. (*t*) 1June
Lohmeyer, E. N., *D.F.C.* (*t*) 1June
Sowerby, P. E. (*t*) 1June
Clowes, I. C. D. (*t*) 1June
Bartley, E. (*t*) 1June
Stewart, E. W. (*t*) 1June
Thomas, J. H. (*t*) 1June
Pollard, G. P. S. (*t*) 1June
Mason, F. J. K. (*t*) 1June
Corfe, M. E. (*t*) 1June
Diamint, R. G. E. (*t*) 1June
Eadie, J. I. (*t*) 1June
Gray, C. D. (*t*) 1June
Lowe, W. F. (*t*) 1June
Nock, E. C. (*t*) 1June
Pearson, W. R. (*t*) 1June
Birkhead, J. B. (*t*) 1June
Joynson, H. G. G. (*t*) 1June
Charnley, W. N. (*t*) 1June
Mawdesley, R. (*t*) 1June
Martin, R. (*t*) 1June
Chambers, E. H. (*t*) 1June
Isaacs, J. B. (*t*) 1June
Thring, R. C. (*t*) 1June
Eccles, W. T. (*t*) 1June
Mayhew, T. (*t*) 1June
Lloyd, H. L. § (*t*) 1June
Walters, J. (*t*) 1June
Wiese, T. A. (*t*) 1June
Bland, R. E. (*t*) 1June
Bushell, E. A. C. (*t*) 1June
Krusin, S. M. (*t*) 1June
Meinertzhagen, D. (*t*) 1June
Wilkinson, R. F. M. (*t*) 1June
Mathews, R. L. (*t*) 1June
Crawford-Marks, S. (*t*) 1June
Weaver, R. J. (*t*) 1June
Davenport, H. (*t*) 1June
Saxby, W. H. § (*t*) 1June
Bradbury, J. H. § (*t*) 1June
Jones, T. E. § (*t*) 1June
Spray, R. E. (*t*) 1June
Knight, H. K. (*t*) 1June
Marshall, G. S. (*t*) 1June
Ball, G. W. (*t*) 1June
Parker, J. A. H. (*t*) 1June
Atkinson, T. D. (*t*) 1June
Birch, R. A. (*t*) 1June
Blow, R. C. (*t*) 1June
Cameron, A. McP. § (*t*) 1June
Clennell, E. F. (*t*) 1June
Davidson, G. (*t*) 1June
Dowling, F. W. § (*t*) 1June
Evenden, E. A. (*t*) 1June
Findlay, S. § (*t*) 1June
Hatherway, S. (*t*) 1June
Holland, J. (*t*) 1June
Holmes, E.R. (*t*) 1June
James, R. § (*t*) 1June
Jones, A. R. (*t*) 1June

Flight Lieutenants
—contd.

1942

Jackson, S. (*t*) 1June
Lush, W. R. (*t*) 1June
Patchin, R. F. S. (*t*) 1June
Plunkett, A. H. C. § (*t*) 1June
Putt, W. C. § (*t*) 1June
Sayers, B. A. (*t*) 1June
Scorer, W. H. § (*t*) 1June
Sellar, A. H. R. (*t*) 1June
Simeon, J. E. B. (*t*) 1June
Swayne, R. C. (*t*) 1June
Sykes, J. A. (*t*) 1June
Taylor, R. A. (*t*) 1June
Taylor, W. (*t*) 1June
Vincent, N. (*t*) 1June
Williams, R. S. F. § (*t*) 1June
Young, J. H. D. (*t*) 1June
Lowe, F. B. (*t*) 1June
Grayston, F. W. D. § (*t*) 1June
Cousins, H. W. (*t*) 1June
Simms, G. H. (*t*) 1June
Gatward, W. (*t*) 1June
Wood, H. F.G. (*t*) 1June
Reeve, S. L. § (*t*) 1June
Cooke, L. J. (*t*) 1June
Gee, A. F. H. (*t*) 1June
Gray, P. P. (*t*) 1June
Wood, A. W. (*t*) 1June
Welman, P. A., *M.C.* (*t*) 1June
Cuddon, B. E. D. (*t*) 1June
Banks, A. N. (*t*) 1June
Belt, G. R. (*t*) 1June
Davies, P. S. (*t*) 1June
Eggleton, E. C. (*t*) 1June
Innes-Kerr, *Lord* (*t*) 1June
McGowan, H. W. (*t*) 1June
Rees, F. L. (*t*) 1June
Rolt, P. J. (*t*) 1June
Waldron, A. D. (*t*) 1June
Daw, W. H. J. § (*t*) 1June
Lawrence, R. St. C. § (*t*) 1June
Dunton, A. G. (*t*) 1June
Evers, H. G. (*t*) 1June
Fletcher, F. L. (*t*) 1June
Gould, C. H. M. (*t*) 1June
Tozer, C. J. E. H. (*t*) 1June
Glenn, C. F. (*t*) 1June
Hammond, A. G. § (*t*) 1June
Brims, W. M. (*t*) 1June
Campbell, T. A. (*t*) 1June
Tanner, S. W. J. (*t*) 1June
Wicks, J. (*t*) 1June
Anderson, G. B., *M.C.* (*t*) 1June
Bennett, C. P. (*t*) 1June
Bird, L. F. H. (*t*) 1June
Craig, Q. C. (*t*) 1June
Hornby, E. M. (*t*) 1June
Budd, J. R. (*t*) 1June
Archer, L. E. (*t*) 1June
Horne, R. C. H. (*t*) 1June
Linthwaite, H. S. (*t*) 1June
Tyson, E. H. (*t*) 1June
Badcock, M. C. (*t*) 1June
Carr, T. A. (*t*) 1June
Craster, J. H. E. (*t*) 1June
Geach, R. S. (*t*) 1June
Goodbody, D. M. (*t*) 1June
Hatchett, J. R. (*t*) 1June
Henry, G. (*t*) 1June

1942

Lloyd, W. E. (*t*) 1June
Lovell, F. R. (*t*) 1June
McBain, J. M. (*t*) 1June
McNaught, G. W. (*t*) 1June
Mitchell, E. M. (*t*) 1June
Nuttall, A. (*t*) 1June
Price, D. L. H. (*t*) 1June
Raymond, S. P St. C. (*t*) 1June
Rhodes, H. (*t*) 1June
Roffey, H. D. (*t*) 1June
Sanderson, J. B. (*t*) 1June
Steward-Anderson, E. (*t*) 1June
Tolman, W. W. (*t*) 1June
Robinson, A. E. § (*t*) 1June
Baker, S. C. (*t*) 1June
Lloyd-Fitt, P. A., *M.M.* (*t*) 1June
Wright, H. § (*t*) 1June
Eales, S. J., *M.B.E.* § (*t*) 1June
Leese, C. H. § (*t*) 1June
Bray, C. S. § (*t*) 1June
Haggerty, J. A. § (*t*) 1June
Cooper, G. G. (*t*) 1June
Whitemore, S. T. (*t*) 1June
Batchelor, D. A. W. (*t*) 1June
Roberts, J. N. (*t*) 1June
Bremner, A. S. (*t*) 1June
Crouch, A. F. (*t*) 1June
Knight, C. V. (*t*) 1June
Wills, A. R. (*t*) 1June
Adams, C. § (*t*) 1June
de Hamel, C. F. (*t*) 1June
Morkill, A. G. (*t*) 1June
Baker, S. J. § (*t*) 1June
Dancy, E. (*t*) 1June
Denny, C. H. (*t*) 1June
Dickinson, R. W. (*t*) 1June
Hill, E. R. H. (*t*) 1June
Tilling, E. A. (*t*) 1June
Brabner, K. G. (*t*) 1June
Hardwick, H. W. (*t*) 1June
Lucas, C. (*t*) 1June
Wise, H. J. (*t*) 1June
Kesley, S. (*t*) 1June
Howard, V. § (*t*) 1June
Ashley, H. J. (*t*) 1June
Blyth, H. E. (*t*) 1June
Burnand, M. G. (*t*) 1June
Francis, R. H. (*t*) 1June
Frost, R. A. (*t*) 1June
Gatey, N. (*t*) 1June
Krikorian, G. (*t*) 1June
Lloyd, T. P. (*t*) 1June
Nicholson, R. W. (*t*) 1June
Passadoro, D. J. (*t*) 1June
Shapley, G. T. S. (*t*) 1June
Hodges, E. C. (*t*) 1June
Hargrave, S. J. (*t*) 1June
Johnson, W. A. (*t*) 1June
Pearlman, A. (*t*) 1June
Thomas, A. D. P. (*t*) 1June
Brisbane, G. W. § (*t*) 1June
Simm, L. § (*t*) 1June
Browning, H. I. (*t*) 1June
Campion, F. H. L. (*t*) 1June
D'Arcy-Hildyard, R. V. S. (*t*) 1June
Rogers, T. J. (*t*) 1June
Swift, A. B. (*t*) 1June
Warne, F. A. W. (*t*) 1June
Scott, N. § (*t*) 1June

Flying Officers

1938

Childs, W. F. 31Jan

1939

Brown, D. F. H. † 18Feb
Warren, J. M. † 10Apr
Thompson, R. † 12July
Jackson, E. J. P. † 21July
Mant, L. § 24July
Lancaster, J. S. § 10Aug
Picton, P. F. § 10Aug
Bowes, E. J. § 10Aug
Taylor, F. J. O. 23Aug
Baring, E. B. 24Aug
Smart, E. J. ¶ 24Aug
Dennis, E. A. 25Aug
Adams, F. 25Aug
Griffin, R. T. 25Aug
Freshwater, R. M. 25Aug
McKenzie, D. 25Aug
Pollack, E. R. H., *M.C.* 26Aug
Hewitt, R. F. 27Aug
Dormer, R. B. ‡ 28Aug
Bacon, F. J. H. 28Aug
Stephenson, G. 28Aug
Collinswood, R. C. 28Aug
Barraclough, S. 28Aug
Symonds, E. T. 28Aug
Davies, A. R. S. ‡ 29Aug
Schilling, J. S. ¶ 29Aug
Fitzrandolph, A. M. 31Aug
Hounsell, H. E. 31Aug
Walker, W. 31Aug
Stokes, H. A. 31Aug
Baillie, D. C. 1Sept
Cramp, H. J. 1Sept
Williams, S. R. 1Sept
Butterfield, W. A. 1Sept
Williams, W. H. 1Sept
Moullin, O. M. 1Sept
Thomas, W. L 1Sept
Sheppard, T. W. 1Sept
de la Bere, R. 1Sept
Clark, J. J. G. 1Sept
Armstrong, M. H. ‡ 2Sept
Rawlinson, L. ‡ 2Sept
Eggar, G. H. ‡ 2Sept
Baseden, M. W. 2Sept
Fry, H. E. 2Sept
Molyneux, J. 2Sept
Brinton, J. F. C. ø 2Sept
Mayoh, H. H. (*w*) 3Sept
Parry, W. N. (*w*) 3Sept
Browne, H. F. (*w*) 4Sept
Humbert, S. J. L. (*w*) 4Sept
Davy, E. H. (S. Rhodesian A.F.) 4Sept
Hardstaff, L. E. (*w*) 6Sept
Addis, D. J. (*w*) 7Sept
Beese, S. W. (*w*) 7Sept
Bradley, L. K. (*w*) 7Sept
Brown, A. H. (*w*) 7Sept
Carmichael, W. A. (*w*) 7Sept
Carter, J. B. R. (*w*) 7Sept
Chapman, K. G. (*w*) 7Sept
Clarke, F. W. (*w*) 7Sept
Druett, A. E. (*w*) 7Sept
Emanuel, A. H. (*w*) 7Sept
Matthews, W. T. (*w*) 7Sept

1939

Meadows, J. (*w*) 7Sept
Owen, R. J. (*w*) 7Sept
Playford, C. St. Q. (*w*) 7Sept
Quirk, J. (*w*) 7Sept
Ratcliff, E. (*w*) 7Sept
Rea, L. T. (*w*) 7Sept
Robson, A. H., *O.B.E.*, *M.C.* (*w*) 7Sept
Smith, K. C. (*w*) 7Sept
Thomson, R. (*w*) 7Sept
Whitley, J. (*w*) 7Sept
Whittaker, G. W., *D.S.O.* (*w*) 7Sept
Wilcox, T. (*w*) 7Sept
Coleman, C. V. G. (*w*) 7Sept
Edgar, D. (*w*) 7Sept
Harrington, E. J. (*w*) 7Sept
Harris, P. L. (*w*) 7Sept
Hart, I. I. B., *O.B.E.* (*w*) 7Sept
Kelly, V. G. F. (*w*) 7Sept
Legg, P. H. (*w*) 7Sept
Pryde, G. M. (*w*) 7Sept
Salt, C. H. (*w*) 7Sept
Watkins, W. S. C. (*w*) 7Sept
Adams, H. F. T. (*w*) 7Sept
Armitage, H. S. (*w*) 7Sept
Ashman, H. (*w*) 7Sept
Beardshaw, H. E. (*w*) 7Sept
Blanchard, W. T. (*w*) 7Sept
Bromley, H. E. (*w*) 7Sept
Coupland, J. (*w*) 7Sept
Debenham, G. T. (*w*) 7Sept
Eades, F. H. D. (*w*) 7Sept
Gibson, T. (*w*) 7Sept
Harrison, F (*w*) 7Sept
Hewitt, R. (*w*) 7Sept
Hine, R. C. (*w*) 7Sept
Hooper, T. H. (*w*) 7Sept
Howson, T. L. (*w*) 7Sept
Jagger, E. T. (*w*) 7Sept
Jones, E. B. (*w*) 7Sept
Knowles, E. (*w*) 7Sept
Knowles, P. (*w*) 7Sept
Luff, J. (*w*) 7Sept
MacLennan, A. (*w*) 7Sept
Matthews, E. J. (*w*) 7Sept
Neville, E. G. M. (*w*) 7Sept
Nightingale, C. E. (*w*) 7Sept
Oliver, W. A. (*w*) 7Sept
Pinder, J. (*w*) 7Sept
Poyser, F. L. (*w*) 7Sept
Sleeman, R. P. (*w*) 7Sept
Thomas, W. C. V. (*w*) 7Sept
Turner, R. (*w*) 7Sept
Wilson, H. M. (*w*) 7Sept
Craggs, G. E. (*w*) 7Sept
Evans, J. (*w*) 7Sept
Griffiths, M. (*w*) 7Sept
Hulbert, F. L. (*w*) 7Sept
Jones, J. R. (*w*) 7Sept
Newnham, L. E. (*w*) 7Sept
Phillips, W. R. J. (*w*) 7Sept
Vincent, R. R. (*w*) 7Sept
Walker, V. G. (*w*) 7Sept
Back, J. J. R. (*w*) 7Sept
Boyer, J. H. (*w*) 7Sept
Collins, R. H. (*w*) 7Sept
Davies, I. R. (*w*) 7Sept
Hassall, K. (*w*) 7Sept
Russell, W. A. (*w*) 7Sept
Brown, C. L. M. (*w*) 7Sept
Rogers, J. (*w*) 7Sept
Collinson, A. J. L. (*w*) 7Sept
Saunders, R. L. (*w*) 7Sept

1939

Simons, W. J. (*w*) 7Sept
Lamplough, W. H. (*w*) 7Sept
Crann, S. (*w*) 7Sept
Landau, M. R. (*w*) 7Sept
Officer, C. McC. (*w*) 7Sept
Birkby, R. G. (*w*) 7Sept
Gately, C. McG. (*w*) 7Sept
Hughes, J. R. (*w*) 7Sept
Weir, J. B. (*w*) 7Sept
Whittle, C. J. (*w*) 7Sept
Bosanquet, P. A. (*w*) 8Sept
Bowman, D. R. W. (*w*) 8Sept
Fell, J. I. (*w*) 8Sept
Griffiths, R. T. (*w*) 8Sept
Heath, C. N. (*w*) 8Sept
McLachlan, H. M. (*w*) 8Sept
McMillan, J. B. (*w*) 8Sept
Owen, A. (*w*) 8Sept
Scott, K. L. (*w*) 8Sept
Smith, B. A. (*w*) 8Sept
West, E. L. (*w*) 8Sept
White, C. (*w*) 8Sept
Worswick, L. (*w*) 8Sept
Augur, H. G. (*w*) 8Sept
Cunningham, L. B. C. (*w*) 8Sept
Davies, H. R., *M.C.* (*w*) 8Sept
Drummond, I. (*w*) 8Sept
Jones, B. P. (*w*) 8Sept
Mellor, J. F. (*w*) 8Sept
Page, W. M., *C.B.E.* (*w*) 8Sept
Taylor, J. A. (*w*) 8Sept
Vivian, A. C. (*w*) 8Sept
Bishop, D. O. (*w*) 8Sept
Hughes, T. J. (*w*) 8Sept
Paterson, A. J. (*w*) 8Sept
Rundle, D. L. 8Sept
Jackson, M. (*w*) 8Sept
Gillie, D. R. (*w*) 8Sept
Narracott, A. H. 8Sept
Hill, H. W. (*w*) 9Sept
Ogden, H. (*w*) 9Sept
Gliddon, J. E. C. (*w*) 9Sept
Pettitt, N. (*w*) 9Sept
Cropley, G. L. (*w*) 9Sept
McCutcheon, E. (*w*) 9Sept
Skinner, W. A. (*w*) 9Sept
Wagstaff, R. C. (*w*) 9Sept
Woods, J. R. (*w*) 9Sept
Carswell, T. J. (*w*) 9Sept
Evans, L. (*w*) 9Sept
Roberts, I. E. (*w*) 9Sept
Percival, E. W. ‡ 10Sept
Marshall, L. W. (*w*) 10Sept
Thackrah, N. H. (*w*) 10Sept
Cooper, L. P. D. (*w*) 10Sept
Parker, D. A. (*w*) 10Sept
McRobert, J. ‡ 11Sept
Davies, D. T. M. (*w*) 11Sept
Leigh, A. (*w*) 11Sept
Turner, R. C. (*w*) 11Sept
Harvey-Barnes, S. E. (*w*) 11Sept
Hay, T. W. (*w*) 11Sept
Hamilton, R. F. D. (*w*) 13Sept
Park, J. A. (*w*) 13Sept
Roughley, J. (*w*) 13Sept
Burton, A. (*w*) 13Sept
Meek, R. McD. (*w*) 13Sept
Bullock, E. N. (*w*) 13Sept
Bracey, H. E. (*w*) 13Sept
Napier, R. W. (*w*) 14Sept
Kearney, R. A. M. (*w*) 15Sept
Agger, L. T. (*w*) 17Sept
Bennison, E. G. (*w*) 17Sept
Coates, W. H. R. A. (*w*) 17Sept

Flying Officers —*contd.*

1939

Dall, C. E. (*w*) 17Sept
Delamere, J. (*w*) 17Sept
Fowler, R. W. (*w*) 17Sept
Greeves, F. D. (*w*) 17Sept
Hilton, W. (*w*) 17Sept
Hunt, C. J. (*w*) 17Sept
Milner, L. (*w*) 17Sept
Morris, C. I. (*w*) 17Sept
Preston, T. S. (*w*) 17Sept
Titmarsh, A. B. (*w*) 17Sept
Bradshaw, A. K. (*w*) 17Sept
Roberts, A. C. (*w*) 17Sept
Walker, H. B. (*w*) 17Sept
Eddowes, H. C. (*w*) 17Sept
Lewis, C. N. (*w*) 17Sept
Haddon, J. D. (*w*) 17Sept
Waller, S. W. 18Sept
Buckby, F. (*w*) 19Sept
Biard, H. C. ‡ 20Sept
Brown, J. W. (*w*) 21Sept
Davies, F. L. D. (*w*) 23Sept
O'Shea, D. G. 25Sept
Netting, R. G. (*w*) 11Oct
Farley, R. L. (*w*) 13Oct
Kleynhans, E. P. **P.** 17Oct
Sutcliffe, W. (*w*) 26Oct
Payne, R. J. † (*w*) 16Nov
Duckett, R. (*w*) 22Nov
Daly, A. W. ‡ 25Nov
Tolman, S. F. (*w*) 9Dec
Manning, O. W. A. (*w*) 29Dec

1940

Rawlins, A. R. D. 2Jan
Goudie, D. (*w*) 9Jan
Hoy, E. W. (*w*) 11Jan
Berry, *The Hon.* H. O. ¶ (*w*) 16Jan
Domville, H. de G. (*w*) 17Jan
Labrow, L. V. (*w*) 23Jan
Williamson, R. (*w*) 2Feb
Greenslade, N. (*S. Rhodesian A.F.*) **P.** 2Feb
Mazorali, J. E. (*S. Rhodesian A.F.*) 16Feb
Nairn, D. G. (*w*) 17Feb
Timmins, L. M. 23Feb
Sarll, J. C. G. † (*w*) 29Feb
Lucas, T. H. § 7Mar
Franklin, W. H. 7Mar
Moss, F. W. ‡ 8Mar
Ellman-Brown, G. (*S. Rhodesian A.F.*) 21Mar
Meyers, G. J. (*S. Rhodesian A.F.*) 21Mar
Grant, E. A. (*w*) 30Mar
Stockwell, E. A. (*w*) 1Apr
Todd, N. S. ¶ (*w*) 15Apr
Clark, S. R. (*w*) 21Apr
Marsland, E. R. (*S. Rhodesian A.F.*) 22Apr
Boyle, C. § 25Apr
Bradley, D. § **P.** 2May
Honey, F. C. (*w*) 15May
Cox, W. S. (*w*) 20May
North, W. H. § 22May
Birch, W. K., *O.B.E.* (*w*) 22May

1940

Smith, W. T. (*w*) 24May
Raymond, H. J. ‡ 5June
Thomas, R. E. (*w*) 8June
Russell, B. H. S. (*w*) 10June
Moxey, E. R. (*w*) 26June
Brown, A. A. (*S. Rhodesian A.F.*) 1July
Reynell, A. W. (*w*) **P.** 11July
Antill, J. W. L. (*w*) 19July
Bishop, A. E. § 22July
Foster, R. S. J. (*w*) 25July
Beer, R. † (*w*) 25July
Phillips, D. H. 26July
Hallam, H. (*S. Rhodesian A.F.*) 9Aug
Rabagliati, H. V. (*w*) 20Aug
Palethorp, M. A. (*w*) 25Aug
Baker, A. G. 28Aug
Rawson, R. B. (*w*) 29Aug
Beddow, R. F. (*w*) 1Sept
Berwick, W., *D.C.M.* (*w*) 1Sept
Bull, H. O. N. (*w*) 3Sept
Godsmark, F. R. (*w*) 3Sept
Lee, E. H. ¶ (*w*) 3Sept
Rye, L. T. ¶ (*w*) 3Sept
O'Bree, A. (*w*) 4Sept
Beadon, C. P. (*w*) 9Sept
Richards, L. (*w*) 10Sept
Morris, G. C. (*w*) 11Sept
Frame, M. H. (*w*) 11Sept
Park, G. D. (*w*) 12Sept
Young, H. (*w*) 13Sept
Francis, A. E. (*w*) 19Sept
Holton, W. H. (*w*) 19Sept
Hunt, W. E. (*w*) 19Sept
Lawton, N. K. (*w*) 19Sept
Ludgate, L. O. (*w*) 19Sept
Raven, A. G. (*w*) 19Sept
Lavers, H. C. (*w*) 19Sept
Barnes, S. K. (*w*) 19Sept
Evans, L. J. (*w*) 20Sept
Taylor, B. A., *M.B.E.* (*w*) 20Sept
Orange, J. G. (*w*) 24Sept
Welcomme, R. J. J. (*w*) 25Sept
Balmain, K. F. (*w*) 26Sept
Dilly, C. N. (*w*) 26Sept
Robinson, A. E. T. (*w*) 26Sept
Smith, B. C. (*w*) 26Sept
Southwell-Lawlor, J. W. (*w*) 26Sept
Pollock, C. N. (*w*) 26Sept
Herbert, H. R. (*w*) 26Sept
Robertson, R. A. (*w*) 28Sept
Curtis, L. W. § **P.** 1Oct
Wood, J. F. L. (*w*) 1Oct
Crooke, A. A. (*w*) **P.** 1Oct
Anderson, B. T. (*w*) 3Oct
Harding, P. A. (*w*) 5Oct
Lee, G. H., *M.C.* (*w*) 5Oct
Price, S. H. (*w*) 5Oct
Scott, M. D. (*w*) 7Oct
Ryan, A. W., *D.S.O.* (*w*) 8Oct
Farthing, L. G. (*w*) 9Oct
Smith, L. S. (*w*) 9Oct
Jenkins, C. J. (*w*) 10Oct
Emerton-Court, G. F. (*w*) 10Oct
O'Toole, M. J. (*w*) 10Oct
Cottam, G. V. (*w*) 10Oct
Walter, F. W. (*w*) 11Oct
Peake, E. C. (*w*) 13Oct
Paget-Wilkes, A. H. (*w*) 15Oct
Ruda, A. (*w*) 17Oct
Greenhough, R. (*w*) 20Oct

1940

Hancox, S. W. (*w*) 23Oct
Wright, M. T. (*w*) 26Oct
Twissel, H. B. (*w*) 27Oct
Brocklebank, R. (*w*) 29Oct
Spencer, N. A. J. (*w*) 29Oct
Hills, E. § **P.** 31Oct
Keene, H. G. (*w*) 31Oct
Cripps, C. W., *D.S.O.* (*w*) **P.** 1Nov
Liston, W. D. F. (*w*) 5Nov
Mortimore, W. B. (*w*) 5Nov
Watson, W. W. (*w*) 5Nov
Bright, R. E. (*w*) 6Nov
Robertson, A. W. (*w*) 6Nov
FitzGerald, C. R. L. (*w*) 8Nov
Noble, B. W. (*w*) 8Nov
Riddell, K. R. (*w*) 9Nov
Paisley, R. O. § (*w*) 11Nov
Lovell, F. S. § (*w*) 11Nov
Gibson, P. S. (*w*) 11Nov
Melrose, A. (*w*) 13Nov
Foster, R. T., *D.S.O.* (*w*) 13Nov
Goss, F. S. (*w*) 15Nov
Fishley, V. J. (*w*) 16Nov
Nunweek, A. D. (*w*) 16Nov
Walters, I. (*S. Rhodesian A.F.*) 18Nov
Jones-Humphreys, E. R. (*w*) 19Nov
Lloyd, D. C. (*w*) 20Nov
Tott, B. O. F. (*w*) 21Nov
Wharton, F. (*w*) 22Nov
Johnson, R. W. (*w*) 24Nov
Ferriera, E. C. F. (*w*) 25Nov
Stevens, R. E. (*w*) 27Nov
Capel, T. (*w*) 28Nov
Rolston, J. L. (*w*) 29Nov
Gilbert, L. J. § (*w*) 1Dec
Nock, A. R., *D.F.C.* (*w*) 1Dec
O'Brien, C. R. (*w*) 1Dec
Mayo, C. T. J. (*w*) 1Dec
Shore, B. A. R. (*w*) 1Dec
Black, L. G. (*w*) 1Dec
Bellingham, *Sir* Edward H. C. P., *C.M.G.*, *D.S.O.* (*w*) 1Dec
Bennett, C. D. (*w*) 3Dec
Windham, W. T. D. (*w*) 4Dec
Viner, R. B. (*w*) 8Dec
Boswell, H. G. (*w*) 9Dec
Davis, B. O. (*w*) 9Dec
Horwell, J. E. (*w*) 9Dec
Roberts, D. (*w*) 10Dec
Hodgson, F. E. (*w*) 10Dec
Mitchem, I. W. § (*w*) 11Dec
Swann, C. B. (*w*) 11Dec
Woolland, W. W. P. (*w*) 12Dec
Tripp, G. H. (*w*) 14Dec
Waters, V. R. (*w*) 14Dec
Millis, C. H. G. (*w*) 15Dec
Fraser, A. H. I. (*w*) 15Dec
Short, V. A. (*w*) 16Dec
Sweeting, G. (*w*) 16Dec
Armitage-Smith, F. (*w*) 17Dec
Gaskell, S. H. (*w*) 20Dec
O'Beirne, A. L. S. (*w*) 21Dec
Barber, F. J. N., *M.C.* (*w*) 21Dec
Bellasis, B. M., *M.C.* (*w*) 21Dec
Brundish, W. S. (*w*) 21Dec
Gibson, G. D. (*w*) 22Dec
Ough, E. J. (*w*) 22Dec

Flying Officers
—contd.

1940

Raeburn, D. A. (*w*) 23Dec
Maidment, E. § (*w*) 24Dec
Andrews, G., *M.C.* (*w*) 24Dec
Howard, F. J. (*w*) 24Dec
Wright, N. G. (*w*) 24Dec
Megson, F. L. (*w*) 24Dec
Bond, C. B. (*w*) 24Dec
Purdy, J. L. (*w*) 26Dec
Horsley, F. (*w*) 28Dec
Catt, N. (*w*) 28Dec
Orr, G. F. (*w*) 29Dec
James, O. (*w*) **P.** 29Dec

1941

Cotter, J. (*w*) 1Jan
De Gaye, G. (*w*) 1Jan
Skeffington, W. M. (*w*) 1Jan
Walker, W. L. W. Le R. (*w*) 1Jan
Foster, P. C. (*w*) 1Jan
Stallard, G. W. (*w*) 1Jan
Tunks, C. R. (*w*) 1Jan
Herniman, A. E. (*w*) 1Jan
Selby, C. W. P. (*w*) 1Jan
Adams, F. (*w*) 1Jan
Silwood, F. D. J., *A.F.C.* (*w*) 2Jan
Lyons, F. J. (*w*) 3Jan
Akers-Douglas, *The Hon.* E. A. (*w*) 4Jan
Bell, A. T. (*w*) 5Jan
Barwick, J. M. (*w*) 8Jan
Spence, A. B. (*w*) 8Jan
Walters, L. L. (*w*) 8Jan
Bell, L. (*w*) 8Jan
Warren, J. C., *M.C.*, *D.C.M.*, *T.D.* (*w*) 8Jan
Poole, A. A. J. (*w*) 9Jan
Weddell, E. T. (*w*) 9Jan
Maturin, H. G., *O.B.E.* (*w*) 9Jan
Cookson, R. G. (*w*) 10Jan
Theobald, C. T. (*w*) 11Jan
Graham, *Sir* Richard B. 12Jan
Wood, H. L. 13Jan
Thorpe, F. C. A. (*w*) 14Jan
Lemaire, M. J. 15Jan
Sheridan, F. S. (*w*) 15Jan
Skelding, D. (*w*) 15Jan
May, S. E. (*w*) 15Jan
Godden, L. I. (*w*) 16Jan
McCorquodale, M. S., *M.P.* (*w*) **P.** 16Jan
Bentley, M. A. (*w*) 17Jan
Broadley, K. (*w*) 17Jan
Hart, C. W. (*w*) 17Jan
Ure, T. (*w*) 17Jan
Kerr, A. H. (*w*) 18Jan
Browning, W. (*w*) 18Jan
Adams, H. R. J. (*w*) 19Jan
Gillmore, R. (*w*) 20Jan
Richardson, A. T. S. C. (*w*) 20Jan
Kitchin, F. T., *w.s.* (*w*) 20Jan
Isdell-Carpenter, R. I. H. (*w*) 21Jan
Keep, J. A. (*w*) 22Jan
Morris, H. J. (*w*) 22Jan

1941

Kennedy, F., *O.B.E.* (*w*) 22Jan
Potter, D. C. L. (*w*) 22Jan
Davis, J. C. P. M. (*w*) 24Jan
Sutton, W. K. (*w*) 25Jan
Caddy, P. (*w*) 26Jan
Munro Kerr, G. (*w*) 26Jan
Bourne, H. R. (*w*) 26Jan
Phillips, D. H. (*w*) 26Jan
White, W. (*w*) 26Jan
Hunter, J. E. (*w*) 27Jan
Sidney-Wilmot, A. (*w*) 28Jan
Anderson, J. McK., *M.C.* (*w*) 28Jan
Shand, J. L. (*w*) 29Jan
Morgan, A. E. (*w*) 29Jan
Hughes, O., *D.F.C.* (*w*) 29Jan
Peters, A. B. (*w*) 30Jan
Macnaghten, A. (*w*) 30Jan
Baxter, L. T. (*w*) 30Jan
Fitt, T. K. § (*w*) 31Jan
Anderson, R. M. D. (*w*) 31Jan
Morris, V. C. (*w*) 31Jan
Crockard, J. C. § (*w*) 1Feb
Davey, R. C. § (*w*) 1Feb
Morris, T. G. § (*w*) 1Feb
Asher, J. MacG. (*w*) 1Feb
Mercer, S. A. (*w*) 1Feb
Neame, E. M. (*w*) 1Feb
Adams, C. F. (*w*) 1Feb
Claydon, E. W. (*w*) 1Feb
Todd, O. S. (*w*) 1Feb
Snowdon, H. J. K. (*w*) § 2Feb
Pearce, T. G. N. (*w*) 2Feb
Teichman-Dervil, P. L. D. (*w*) 3Feb
Clover, H. E. (*w*) 3Feb
Illingworth, C. (*w*) 4Feb
Scott, R. W. G. (*w*) 4Feb
Slade, W. C. (*w*) 4Feb
Millard, V. (*w*) 5Feb
Pierard, L. E. (*w*) 5Feb
de Roeper, J. G. H. (*w*) 5Feb
Thorpe, W. E. § **P.** 6Feb
Harrad, W. J. § 7Feb
Martin, C. T. (*w*) 7Feb
Snewan, H. A. (*w*) 7Feb
Ashley, H. R. (*w*) 7Feb
Sutherland, A., *M.C.*, *D.C.M.* (*w*) 8Feb
Bredin, E. C. (*w*) 8Feb
Clayton, A. S. (*w*) 8Feb
Pitel, A. P. (*w*) 9Feb
Ford, F. W. (*w*) 9Feb
Ponsford, C. A. (*w*) 9Feb
Johns, D. M. (*w*) 9Feb
Milton, A. R. § (*w*) 11Feb
Spencer, D. M. J. M. (*w*) **P.** 11Feb
Ommaney, C. H. (*w*) 11Feb
Wingate-Gray, A. G. (*w*) 12Feb
Jennings, J. H., *A.F.C.* (*w*) 12Feb
McDonnell, D. L. (*w*) 12Feb
Thorp, W., *Jnr.* (*w*) 13Feb
Burrows, R. J. F. (*w*) 13Feb
Charlwood, A. E. (*w*) 15Feb
Smith, L. T. (*w*) 15Feb
Green, R. C. C. (*w*) 15Feb
Balfour, A. E. (*w*) 15Feb
Vaughan, C. (*w*) 15Feb
Perkins, J. A. (*w*) 15Feb
Cotterill, H. M. (*w*) **P.** 16Feb
Eeley, T. I. S. (*w*) 16Feb
Hardwick, A. G. (*w*) 16Feb

1941

Ross-Hine, E. (*w*) 16Feb
Whale, A. P. § **P.** 17Feb
Dobson, D. W. (*w*) 17Feb
Champanhac, F. L. (*w*) 19Feb
Roland-Taylor, H. (*w*) 19Feb
Everard, M. R. (*w*) 19Feb
Dick-Cleland, J. K. (*w*) 20Feb
Spencer, R. G. (*w*) 20Feb
Williams, O. G. (*w*) 20Feb
Kingsford, G. M. (*w*) 20Feb
Daniels, G. P. (*w*) 20Feb
Cayley, P. J. W. (*w*) 21Feb
Whately, C. R. (*w*) 22Feb
Bevan-Petman, B. H. (*w*) 22Feb
Morris, H. E. R. (*w*) 23Feb
Kidston, M. G. (*w*) 24Feb
Barrington-Reinganum, R. M. (*w*) 24Feb
McDermott, D. W. (*w*) 25Feb
Leighton, *Sir* Richard T., *Bt.*, *T.D.*, *D.L.* (*w*) 25Feb
Jay, S. L. (*w*) 25Feb
King, H. F. (*w*) 25Feb
Cooke, O. W. H. (*w*) 26Feb
Garrett-Petts, W. C. (*w*) 26Feb
Leigh, B. A. (*w*) 26Feb
Robinson, J. R. (*w*) **P.** 26Feb
Bristowe, L. G. (*w*) 26Feb
Morris, H. E. (*w*) 26Feb
Dickinson, A. O. (*w*) 26Feb
*Lock, G. J. W. F. (*w*) 26Feb
Scarman, L. G. (*w*) 26Feb
Moore, G. C. § **P.** 27Feb
Mallett, R. § (*w*) 27Feb
Cridlan, F. J. (*w*) 27Feb
Kidman, D. V. (*w*) 27Feb
Hayward, F. G., *D.F.M.* *A.F.M.* (*w*) 27Feb
Pryer, F. W. T. § (*w*) 28Feb
Adams, W. C. (*w*) 28Feb
Ginger, F. Le H. (*w*) 28Feb
Boyce, N. W. (*w*) 28Feb
Stranger-Jones, L. I. (*w*) 28Feb
Scott, A. B. § (*w*) 1Mar
Parlett, A. G. B. (*w*) 1Mar
Huxley, W. S. (*w*) 1Mar
Manning, C. E. W. (*w*) 1Mar
Green, P. M. A. (*w*) 1Mar
Bulloch, R. A. N. (*w*) 1Mar
Bercot, V. D. (*w*) 1Mar
Darlington, A. V. (*w*) 1Mar
Morris, W. G. (*w*) 1Mar
Benson, E. S. (*w*) 1Mar
Brooks, H. F. W. (*w*) 1Mar
Chinnery, F. E. (*w*) 1Mar
Teeling, L. W. B. (*w*) 1Mar
Shackleton, E. A. A. (*w*) 1Mar
Campbell, A. V. N. (*w*) 1Mar
Willingdon, *Marquis of* (*w*) 1Mar
Porteous, D. G. (*w*) 1Mar
Carr, G. (*w*) 1Mar
Williams, N. D. (*w*) 2Mar
Derham, N. L. (*w*) 2Mar
Whitton, B. B. A. (*w*) 2Mar
Reekie, D. (*w*) 2Mar
Dabbs, D. H. (*w*) 2Mar
Ballance, G. (*w*) 3Mar
Barrett, E. (*w*) 3Mar
Dowling, W. E. (*w*) 3Mar
Brooks, F. S. (*w*) 3Mar
Kemp, R. H. (*w*) 3Mar

* Qualified to perform A.I.D. Inspection Duties.

Flying Officers

—contd.

1941

Lorriane, P. L. (*w*) 3Mar
Norcott, S. R. (*w*) 3Mar
Penhall, E. G. (*w*) 3Mar
Routledge, E. T. McC. (*w*) 3Mar
Bardswell, C. G. (*w*) 3Mar
Hancock, P. G. M. ¶ (*w*) 3Mar
Lynch, D. C. (*w*) 4Mar
Grimsdale, E. M. (*w*) 4Mar
Bates, S. H. J. (*w*) 4Mar
Day, J. E. (*w*) 4Mar
Bircham, A. C. H. (*w*) 5Mar
Cleobury, S. (*w*) 5Mar
Craddock, R. S. (*w*) 5Mar
McIntyre, G. R. 5Mar
Morgan, D. D. (*w*) 5Mar
Wright, P. M. (*w*) 5Mar
Blackburn, W. L. (*w*) 6Mar
Phillips, G. W. (*w*) 6Mar
Rostron, R., *T.D.* (*w*) 6Mar
Forman, R. B. (*w*) 6Mar
Murdoch, J. W (*w*) 7Mar
Bracey, F. (*w*) 8Mar
Armstrong, W. C. § (*w*) 9Mar
Musselwhite, E. S. § (*w*) 9Mar
Walters, G. L. (*w*) 9Mar
Sheridan, D. J. (*w*) 9Mar
Wilson, W. G., *M.C.* (*w*) 9Mar
Cannell, F. S. (*w*) 9Mar
Allback, H. A. (*w*) 10Mar
Barnard, E. G. (*w*) 10Mar
Chapman, H. A. (*w*) 10Mar
Milsom, M. G., *M.C.* (*w*) 10Mar
Rogers, R. L. (*w*) 10Mar
Smith, W. E. (*w*) 10Mar
Speight, R. H. (*w*) 10Mar
Westcott, G., *M.B.E.* (*w*) 10Mar
Archer, R. D. J. (*w*) 10Mar
Lewis, A. J. (*w*) 11Mar
Siddons, R. H. (*w*) 11Mar
Brayton, W. O'M. S. (*w*) 11Mar
Hawken, C. C. H. (*w*) 13Mar
Stevens, A. W. (*w*) 13Mar
Woolfe, G. F. (*w*) 13Mar
Giffard, E. O. (*w*) 13Mar
Brown, H. P. § (*w*) 14Mar
Patey-Briggs, A. H. (*w*) 14Mar
Porter, A. W. (*w*) 14Mar
Smith, J. H. (*w*) 14Mar
Prout, G. N. (*w*) 14Mar
Dawson, A. A. (*w*) **P.** 15Mar
Jackman, P. E. (*w*) 15Mar
Moore, H. W. (*w*) 15Mar
Potter, E. C. (*w*) 15Mar
Rowe, N. A. (*w*) 15Mar
Howard, N. D. (*w*) 15Mar
Granville-Smith, S.H. (*w*) 15Mar
Parke, W. (*w*) 16Mar
Hutchinson, C. D. (*w*) 16Mar
Parker, S. C. (*w*) 16Mar
Falkner, D. K. (*w*) 16Mar
Barnes, F. A. (*w*) 16Mar
Russell, F. S., *D.S.O.*, *D.F.C.* (*w*) 17Mar
Allen, A. J. (*w*) 18Mar
Coopman, B. F. (*w*) 18Mar
Guppy, W. J. (*w*) 18Mar

1941

Hill, C. D. (*w*) 18Mar
Partington, F. M. (*w*) 18Mar
Rankine, A. D. (*w*) 18Mar
Boyce, A. R. (*w*) 18Mar
Beamish, B. P. (*w*) 19Mar
Selby, G. L. (*w*) 19Mar
Thompson, R. C. A. (*w*) 19Mar
Smith, G. § **P.** 20Mar
Hewitt, E. N. (*w*) 20Mar
Wiley, H. W. (*w*) 20Mar
Dunhill, G. R. C. (*w*) 21Mar
Goss, L. A. (*w*) 21Mar
Hardie, K. (*w*) 21Mar
Nolan, A. (*w*) 21Mar
Sayle, R. J. (*w*) 21Mar
Shaffi, L. (*w*) 21Mar
Wyllie, H. I. C. (*w*) 21Mar
Morten, H. E. (*w*) 21Mar
Taylor, H. P. ¶ (*w*) 21Mar
Butler, C. § (*w*) **P.** 22Mar
Winslow-Taylor, C. (*w*) 22Mar
Sinclair, W. B. (*w*) 23Mar
Broader, R. K. (*w*) 23Mar
Swinton-Vaughan, A. (*w*) 23Mar
Brown, R. (*w*) 25Mar
Burt, D. F. (*w*) 25Mar
Vaizey, J. C. de H. (*w*) 25Mar
Dinsley, E. H. (*w*) 26Mar
Grover, B. M. (*w*) 26Mar
Isaac, H. W. (*w*) 26Mar
McDonald, C. Y, *A.F.C.* (*w*) 26Mar
Merttens, R. R. (*w*) 26Mar
Pattullo, F. R. (*w*) 26Mar
Sherrard, J. F. (*w*) 26Mar
Skey, P. H. (*w*) 26Mar
Waddell, L. W. (*w*) 26Mar
Arridge, S. E. (*w*) 26Mar
O'Farrell, R. W. (*w*) 27Mar
De Yarburgh-Bateson, *The Hon.* S. N. (*w*) 27Mar
Virpsha, E. S. (*w*) 28Mar
Young, S. C. (*w*) 28Mar
Jones, A. H. (*w*) 28Mar
Young, T. W. (*w*) 28Mar
Adams, W. S. (*w*) 28Mar
Bulkley, A. F. (*w*) 28Mar
Casey, R. E. (*w*) 28Mar
Colson, L. H. (*w*) 28Mar
Gadsden, C. H., *C.I.E.* (*w*) 28Mar
Grenfell-Hicks, J. B. (*w*) 28Mar
Robinson, T. (*w*) 28Mar
Harris, L. D. (*w*) 28Mar
Prout, G. H. § **P.** 29Mar
Rippon, C. W. (*w*) 29Mar
White, N. H. (*w*) 29Mar
Collis, J. G. (*w*) 30Mar
Yule, T. C. (*w*) 30Mar
Hackforth-Jones, M. (*w*) 31Mar
Barnes, R. S. (*w*) 31Mar
Smith, E. E. § (*w*) 1Apr
Hyde, H. J. § 1Apr
Carlile, J. P. § (*w*) 1Apr
Jenner, W. C. A. § (*w*) 1Apr
Keast, H. E. G. § (*w*) 1Apr
Jackson, P. (*w*) 1Apr
Thompson, J. (*w*) 1Apr
Gaffney, C. R. (*w*) 1Apr
Warden, R. H. (*w*) 1Apr
Roberts, F. G., *O.B.E.* (*w*) 1Apr
Evans, W. J. (*w*) 1Apr
Booty, W. L. (*w*) 1Apr
Elliott, E. T. (*w*) 1Apr

1941

Pinckney, E. G. (*w*) 1Apr
Sarll, T. W. H. (*w*) 1Apr
Hill, S. P. J. (*w*) 1Apr
Johnson, G. B. (*w*) 1Apr
Adam, L. M. (*w*) 1Apr
De Courcy - Ireland, L. K. (*w*) 1Apr
Herbertson, J. H., *M.C.* (*w*) 1Apr
Holden, A. (*w*) 1Apr
Bird, G. A. (*w*) 1Apr
Rapson, G. F. E., *D.S.O.* (*w*) 2Apr
McLaglen, K. C. J. C. (*w*) 2Apr
Clifford-Turner, R. C. (*w*) 2Apr
Mann, D. B. U., *M.C.* (*w*) **P.** 3Apr
Greenwood, F. D. (*w*) 3Apr
Foster, J. C. (*w*) 3Apr
Milne, J. K. (*w*) 4Apr
Gilbert, G. W. (*w*) 4Apr
Waddington, N. W. (*w*) 4Apr
Hobbins, W. A., *D.S.O.* (*w*) 4Apr
Sims, B. (*w*) 5Apr
Mitchell, R. G. (*w*) 5Apr
Sanderson, R. B. (*w*) 5Apr
Kemp, J. T. (*w*) 5Apr
Smith, R. C. K. (*w*) 5Apr
Waite, T. K. (*w*) 5Apr
Christie, K. (*w*) 5Apr
Clark, P. S. S. (*w*) 5Apr
Sutherland, J. A. (*w*) 5Apr
Sinanian, N. A. (*w*) 6Apr
Middleton, H. (*w*) 6Apr
Howell, E. P. (*w*) 7Apr
Mason, F. J. K. (*w*) 7Apr
Norris, T. E. S. (*w*) 7Apr
Cave, A. (*w*) 7Apr
Marten, K. W. (*w*) 7Apr
Bladon, M. W. B. (*w*) 7Apr
Maby, C. G. (*w*) 7Apr
Catesby, D. A. (*w*) 7Apr
Bolton, H. J. L. (*w*) 7Apr
Crutchfield, S. E. (*w*) 7Apr
Pearce, A. L. (*w*) 7Apr
Knight, R. R. (*w*) 7Apr
Bain, G. W. (*w*) 7Apr
Hartje, L. F. (*w*) 8Apr
Lees, A. C. L. D. (*w*) 8Apr
Meguer, J. (*w*) 8Apr
Brock, B. de L., *M.C.* (*w*) 8Apr
Mewburn, G. (*w*) 8Apr
Masters, E. V. (*w*) 8Apr
Dixie, C. H. (*w*) 8Apr
Joynson, E. B. (*w*) 8Apr
Cobb, J. R. (*w*) 9Apr
Albrecht, V. A., *O.B.E.*, *M.C.* (*w*) 9Apr
Dearman, E. A. (*w*) 9Apr
Thomson, S. L. (*w*) 9Apr
Cruse, M. W. (*w*) 9Apr
Maynard, A. G. M. (*w*) 10Apr
De Moyse - Bucknall, S. P. B. (*w*) 10Apr
Joy, H. W. (*w*) 10Apr
Gordon-Poggi, E. G. (*w*) 10Apr
Harper, A. C. (*w*) 10Apr
Paul, R. D. (*w*) 10Apr
Ross, O. F. G. (*w*) 10Apr
Du Buisson, W. A. (*w*) 10Apr
Davies, N. B. C. L. (*w*) 10Apr

Flying Officers —*contd.*

1941

Perry, S. V. (*w*) §
Wood, L., *M.B.E.* (*w*)
Jenkins, E. L. B. (*w*)
Millbourn, J. R. (*w*)
Tansley, W. A. (*w*)
Huntington, V. W. (*w*)
Longrigg, J. F. (*w*)
Powell, W. C. (*w*)
Walter, J. C. (*w*)
Murray, A. (*w*)
Fender, P. G. H. (*w*)
Burt, J. E. (*w*)
Smith, A. P. (*w*)
Shubrook, G. W. R. (*w*)
Shuker, H. W. (*w*)
Nixon, S. (*w*)
Strange, S. A. (*w*)
Gleave, D. A. (*w*)
Seymour, A. E. (*w*)
Ball, H. S. (*w*)
Pulling, G. B. (*w*)
Nicholson, C. F. (*w*)
Baines, J. (*w*)
Thorp, H. O. (*w*)
Owen, D. A. (*w*)
Fisher, H. J., *M.C.* (*w*)
Peters, H. H. (*w*)
Snook, J. W. G. (*w*)
Cook, D. (*w*)
Towsey, F. J. A. (*w*)
Roberts, M. ap S. (*w*)
Thorman, G. I. (*w*)
Nicoll, J. A. (*w*)
Stubbs, S. §
Kipper, C. H. (*w*)
Ashley, F. N., *C.M.G.* (*w*)
Lucy, A. B. (*w*)
Morris, C. (*w*)
Arnold, F. W. (*w*)
Hansen, G. E. (*w*)
Harvey, G. J. (*w*)
Morgan, G. J. (*w*)
Payne, R. W. (*w*)
Nicholas, W. V. (*w*)
Instone, F. A. (*w*)
Bailey, C. E. §
Harrison, B. C. (*w*)
Magner, T. (*w*)
Davies, C. E. P. (*w*)
Hope, J. C. D. (*w*)
Armstrong, B. (*w*)
Oeser, O. A. (*w*)
Bragg, W. H. (*w*)
Kemp-Gee, B. M. (*w*)
Midwinter, J. V. (*w*)
Pilkington, R. E. (*w*)
Townsend, G. T. (*w*)
Wallis, F. C. (*w*)
Warner, J. J. P. F. (*w*)
O'Brien, N. J. S. (*w*)
Ballard, F. M. (*w*)
Wyse, R. N. (*w*)
Gale, F. H. (*w*)
Phillips, A. (*w*)
Farquharson, D. J. (*w*)
Mundy, C. J. W. (*w*)
Forde, T. F. §
Turrell, B. A., *M.C.* §
Searle, R. W. §

Perry, S. V. (*w*) §		11Apr
Wood, L., *M.B.E.* (*w*)		11Apr
Jenkins, E. L. B. (*w*)		12Apr
Millbourn, J. R. (*w*)		12Apr
Tansley, W. A. (*w*)		12Apr
Huntington, V. W. (*w*)		12Apr
Longrigg, J. F. (*w*)		12Apr
Powell, W. C. (*w*)		12Apr
Walter, J. C. (*w*)		12Apr
Murray, A. (*w*)		13Apr
Fender, P. G. H. (*w*)		13Apr
Burt, J. E. (*w*)		13Apr
Smith, A. P. (*w*)		13Apr
Shubrook, G. W. R. (*w*)		13Apr
Shuker, H. W. (*w*)		13Apr
Nixon, S. (*w*)		13Apr
Strange, S. A. (*w*)		13Apr
Gleave, D. A. (*w*)		13Apr
Seymour, A. E. (*w*)		13Apr
Ball, H. S. (*w*)		13Apr
Pulling, G. B. (*w*)		13Apr
Nicholson, C. F. (*w*)		13Apr
Baines, J. (*w*)		13Apr
Thorp, H. O. (*w*)		13Apr
Owen, D. A. (*w*)		13Apr
Fisher, H. J., *M.C.* (*w*)		13Apr
Peters, H. H. (*w*)		13Apr
Snook, J. W. G. (*w*)		13Apr
Cook, D. (*w*)		13Apr
Towsey, F. J. A. (*w*)		13Apr
Roberts, M. ap S. (*w*)		14Apr
Thorman, G. I. (*w*)		15Apr
Nicoll, J. A. (*w*)		15Apr
Stubbs, S. §	P.	16Apr
Kipper, C. H. (*w*)		16Apr
Ashley, F. N., *C.M.G.* (*w*)		16Apr
Lucy, A. B. (*w*)		17Apr
Morris, C. (*w*)		17Apr
Arnold, F. W. (*w*)	P.	17Apr
Hansen, G. E. (*w*)		17Apr
Harvey, G. J. (*w*)		17Apr
Morgan, G. J. (*w*)		17Apr
Payne, R. W. (*w*)		17Apr
Nicholas, W. V. (*w*)		17Apr
Instone, F. A. (*w*)		17Apr
Bailey, C. E. §	P.	18Apr
Harrison, B. C. (*w*)		18Apr
Magner, T. (*w*)		18Apr
Davies, C. E. P. (*w*)		18Apr
Hope, J. C. D. (*w*)		18Apr
Armstrong, B. (*w*)		18Apr
Oeser, O. A. (*w*)		18Apr
Bragg, W. H. (*w*)		18Apr
Kemp-Gee, B. M. (*w*)		19Apr
Midwinter, J. V. (*w*)		19Apr
Pilkington, R. E. (*w*)		19Apr
Townsend, G. T. (*w*)		19Apr
Wallis, F. C. (*w*)		19Apr
Warner, J. J. P. F. (*w*)		19Apr
O'Brien, N. J. S. (*w*)		19Apr
Ballard, F. M. (*w*)		20Apr
Wyse, R. N. (*w*)		20Apr
Gale, F. H. (*w*)		20Apr
Phillips, A. (*w*)		20Apr
Farquharson, D. J. (*w*)		20Apr
Mundy, C. J. W. (*w*)		20Apr
Forde, T. F. §	P.	21Apr
Turrell, B. A., *M.C.* §	P.	21Apr
Searle, R. W. §		21Apr

1941

Lilly, C. O., *D.S.O.* (*w*) 21Apr
Holland, S. T. (*w*) 21Apr
Holland, N. J. T. (*w*) 21Apr
Gott, A. F. E. (*w*) 21Apr
Goodyear, W. E. (*w*) 21Apr
Fanstone, P. (*w*) 22Apr
Sanders, M. A. (*w*) 22Apr
Bates, T. B. (*w*) 22Apr
Page, F. H. (*w*) 22Apr
Taylor, J. E. (*w*) 22Apr
Walkerdine, B. A. (*w*) 22Apr
Mills, B. N. (*w*) 22Apr
Timms, W. F. (*w*) 22Apr
Jackson, C. G. § P. 23Apr
Hamlett, A. S. § P. 23Apr
Rodgers, V. (*w*) 23Apr
Murton-Neale, R. C. (*w*) 23Apr
Borneman, R. E. (*w*) 23Apr
Whitaker, F. G. (*w*) 24Apr
Newbigging, T. M. (*w*) 24Apr
Hulme, S. (*w*) 24Apr
Richardson, D. C. (*w*) 24Apr
Tabraham, A. F., *V.D.* (*w*) 24Apr
Stevens, H. L. W. (*w*) 24Apr
Lawrie, D. T. (*w*) 24Apr
Ackrill, G. C. R. § (*w*) 25Apr
Ford, J. C. § (*w*) 25Apr
Potter, G. A. § (*w*) 25Apr
Readman, A. § (*w*) 25Apr
Smith, E. S. § (*w*) 25Apr
Stott, H. W. M. § (*w*) 25Apr
Nott, R. W. K. (*w*) 25Apr
Morrison, H. O'D. (*w*) 25Apr
Rose, J. B. (*w*) 25Apr
Schneidau, A. P. F. (*w*) 25Apr
Stubbs, S. D. (*w*) 25Apr
Wakley, D. F. (*w*) 25Apr
Jefferies, T. G. (*w*) 25Apr
Burrell, P. E. (*w*) 25Apr
Hunter, T. S. G. (*w*) 25Apr
Sorley, G. M., *O.B.E.* (*w*) 25Apr
Townsend, R. (*w*) 25Apr
Ratcliffe, F. E. § (*w*) 26Apr
Channing, L. T. (*w*) 26Apr
Brighton, W. H. (*w*) 26Apr
Brinkman, C. (*w*) 26Apr
Hutton, J. (*w*) 26Apr
Porter, J. A. (*w*) 27Apr
Burnard, B. (*w*) 27Apr
Smith, C. J., *M.C.* (*w*) 27Apr
Biggs, L. W. (*w*) 27Apr
Brazier, J. S. § P. 28Apr
Jones, D. P. (*w*) 28Apr
Brown, H. O. (*w*) 28Apr
De la Torre, B. E. (*w*) 28Apr
Dow, T. M. (*w*) 29Apr
Howell, H. A. (*w*) 29Apr
Wishlade, R. S. (*w*) 29Apr
Braby, C. (*w*) 29Apr
Davis, W. N. (*w*) 30Apr
Gailey, T. W. H. (*w*) 30Apr
Twist, D. N. (*w*) 30Apr
Roffey, H. N. (*w*) 30Apr
Ferrers-Nicholson, E. M. (*w*) 30Apr
Vaughan-Fower, H. R. (*w*) 30Apr
Daly, D. C. (*w*) 30Apr
Round, A. § (*w*) 1May
Elliott, T. H. § (*w*) 1May
Slaney, E. G. § (*w*) 1May
Morton, *The Earl of* (*w*) 1May
Hardy, A. G. T. (*w*) 1May
Ball, A. J. (*w*) 1May

1941

Smith, A. (*w*) 1May
Ermen, G. B. (*w*) 1May
Sharples, H., *M.C.* (*w*) P. 1May
Harman, E. S. (*w*) 1May
Maughan, J. T. C. (*w*) 1May
Cox, H. V. (*w*) 1May
Todd, W. W. (*w*) 1May
Lowe, W. H., *O.B.E.* (*w*) 1May
Roebuck, C. (*w*) 1May
Cairns, A. (*w*) 1May
Haywood-Jones, H. (*w*) 1May
Massingham, H. (*w*) 1May
Redgrove, C. A. (*w*) 1May
Tingey, D. H. (*w*) 1May
Cowper, C. P. (*w*) 1May
Fleming, J. (*w*) 1May
Jones, T. L. (*w*) 1May
Wolverson, R. A. (*w*) 1May
Bullus, E. E. (*w*) 1May
Girling, J. W., *w.s.* (*w*) 1May
Hordern, A. A. S. (*w*) 1May
Stevens, E. F. (*w*) 1May
Grimston, F. B. S. (*w*) 1May
Sorrell, E. A. (*w*) 1May
Colley, A. W. (*w*) 1May
Steel, C. N. (*w*) 1May
Daw, W. H. J. § (*w*) 2May
Maddern, J. H. § (*w*) 2May
Bloomfield, F. J. C. (*w*) 2May
Webster, R. H. (*w*) 2May
Graham, R. F. (*w*) 3May
Pearmund, R. E. (*w*) 3May
Smetham, H. H., *M.C.* (*w*) 3May
Beer, C. E. § (*w*) 4May
Hindmarsh, P. E. (*w*) 4May
McNamara, T. C. (*w*) 4May
Ross, G. B. (*w*) 4May
Stanbridge, G. R. (*w*) 4May
Worsley, S. H. (*w*) 4May
Scott, P. J. A. (*w*) 4May
Clutterbuck, W. F. (*w*) 4May
Prance, J. N. B. (*w*) 5May
Enever, W. B. (*w*) 5May
Dalton, R. T. A. (*w*) 5May
Addis, A J. van S. (*w*) 5May
Goddard, F. R. (*w*) 5May
Holloway, J. F. A. (*w*) 5May
Bullard, J. L. (*w*) 6May
Emtage, W. L. (*w*) 6May
Gibbs, C. R. (*w*) 6May
Kennedy, H. B., *M.C.* (*w*) 6May
Wheatley, D. K. (*w*) 6May
John, A. A. (*w*) 6May
Webb, C. H.; *M.C.* (*w*) 6May
Appleby, W. B. (*w*) 7May
Renwick, E. D. (*w*) 7May
Phillips, F. G. (*w*) 7May
Skelton, A. J. L. (*w*) 7May
Rankin, C. § P. 8May
Fallows, H. § P. 8May
Claye, M. W. (*w*) 8May
Jones, W. J. H. (*w*) 8May
Dawes, G. W. P., *D.S.O.*, *A.F.C.* (*w*) 8May
Coghlan, P. B. L. (*w*) 8May
Calvocoressi, P. J. A. (*w*) 8May
Glanville, C. H. (*w*) 8May
Bomford, C. H. N. (*w*) 8May
Boulton, *Sir* Harold *Bt.* (*w*) 8May

Flying Officers
—contd.

1941

Fox, *Sir* Gifford W. G., *Bt., M.P.* (*w*) 8May
Hicks P. G. (*w*) 8May
Walker, R. M. (*w*) 8May
Black, R. B. (*w*) 9May
Goldon, T. M. (*w*) 9May
Phillips, G. H. (*w*) 9May
Hayward, J. L. (*w*) 9May
Cross, D. S. (*w*) 9May
Nordberg, E. (*w*) 9May
Philip, G. M., *D.S.O., M.C.* (*w*) 10May
Davis, T. G. § (*w*) 11May
Hammond, H. E. (*w*) 11May
Lockwood, S. C. (*w*) 11May
Way, H. B. (*w*) 11May
Furniss, W. D. (*w*) 11May
Barrett, A. G. (*w*) 11May
Barker, D. R. (*w*) 11May
Clutton-Brock, A. F. (*w*) 11May
Wilson, M. C. D. (*w*) 11May
Blackwood, W. M. (*w*) 11May
Williams, C. J. § (*w*) 12May
Hastings, R. L. (*w*) 12May
Wood, K. S. (*w*) 12May
Gibson, G. C. (*w*) 12May
Walker, W. S. (*w*) **P.** 12May
Vinall, S. (*w*) 12May
Meade, W. C. A. (*w*) 12May
Kosman, E. L. (*w*) 12May
Wiltshaw, F. C. (*w*) 12May
Knowling, H. W. (*w*) 13May
Ridley, J. (*w*) 13May
Bond, W. E. S. (*w*) 13May
Buzzard, J. H. (*w*) 14May
Daston, H. N. M. (*w*) 14May
Gauntlett, H. G. (*w*) 14May
Jackson, R. W. (*w*) 14May
Lucky, R. H., *M.C.* (*w*) 14May
MacLeod, A. (*w*) 14May
Matheson, I. M. (*w*) 14May
Davis, N. B. (*w*) 14May
Curtis, J. D. C., *M.B.E., M.C.* (*w*) 14May
Kemsley, A. H. § 15May
Clarke, F. C. § (*w*) 15May
Hicks, W. H. (*w*) 15May
Light, A. D. (*w*) 15May
Young, F. G. § **P.** 16May
Boyer, J. § **P.** 16May
Moriarty, P. (*w*) 16May
Catchpole, R. (*w*) 16May
Murdock, S. J. (*w*) 16May
Sullivan, S. H. (*w*) 16May
Webster, J., *M.C.* (*w*) 17May
Fountain, L. J. W. P. (*w*) 17May
Thomas, R. R. (*w*) 17May
Orr, J. S. § (*w*) 18May
Ayliffe, R. D. (*w*) 18May
Cooper, J. D. (*w*) 18May
Evans, E. G. (*w*) 18May
Slater, W. (*w*) 18May
Duce, R. (*w*) 18May
Tilley, K. H. G. (*w*) 18May
Dunstan, D. F. (*w*) 18May
Wingate, J. C. F. (*w*) 18May
La Fontaine, R. J. (*w*) 18May
Leebrook, E. § (*w*) **P.** 19May
Wood, H. W. (*w*) 19May
Birtwistle, E. B. (*w*) 19May
De Kantzow, J. E. (*w*) 20May

1941

Orski, S. R. (*w*) 20May
Wellard, W. J. F. (*w*) 20May
Belcher, H. B. (*w*) 20May
Branwell, P. A. B. (*w*) 20May
Heymann, R. (*w*) 20May
Phillips, G. M. (*w*) 20May
Robinson, H. N. (*w*) 20May
Hiscox, W. G. (*w*) 20May
Atkins, F. E. (*w*) 21May
Jacob, G. (*w*) 21May
Stanley, B. C. W. (*w*) 21May
Cottrell, V. F. (*w*) 21May
Phillips, R. H., (*w*) 21May
Tandy, R., *M.M.* § **P.** 22May
Furlong, F. L. § **P.** 22May
Norman, D. R. (*w*) 22May
Soper, H. J. T (*w*) 22May
Seacombe, E. H. C. 22May
Knight, A. S. (*w*) 22May
d'Agapeyeff, A. (*w*) 22May
Hoey, C. C. (*w*) 23May
Gilson, L. T. (*w*) 23May
Cragg, N. C. (*w*) 24May
Ellison, H. R. W., *D.F.C.* (*w*) 24May
Morris, G. A. (*w*) 24May
Dangerfield, E. T. (*w*) 24May
Reeve, A. R. (*w*) 24May
Roche, L. P. R. (*w*) 24May
Hogan, P. L. (*w*) 25May
Wallis, H. J. K., *O.B.E.* (*w*) 25May
Parr, F. T. (*w*) 25May
Lloyd, T. W., *D.S.O.* (*w*) 25May
Kirkpatrick, T. W. (*w*) 25May
New, A. H. § **P.** 26May
Ross, T. D. (*w*) 26May
Hellings, D. F. (*w*) 26May
Keown, E. O. D. (*w*) 26May
Rogers, E. W. (*w*) 26May
Graham, W. G. § **P.** 27May
Smith, E. W. H. (*w*) 27May
De Roulton, J. M. (*w*) 27May
Downing, A. R. H. (*w*) 27May
German-Ribon, A. P. (*w*) 27May
Hodson, L. P. (*w*) 27May
Lyne, R. H. (*w*) 27May
Watson, *Sir* Norman J., *Bt.* (*w*) 27May
Wilson, L. (*w*) 27May
Noble, F. (*w*) 27May
Baylis, D. R. (*w*) 27May
Hooper, P. J. § (*w*) 28May
Blount, P. C. (*w*) 28May
Foster-Stevens, D. (*w*) 28May
Robson, R. D. (*w*) 28May
Diprose, G. H. B. (*w*) 28May
Scott-Ross, K. G. (*w*) 28May
Allsop, F. (*w*) 28May
Schleman, H. H. R. (*w*) 28May
Colvill, R. McK. (*w*) 28May
Ward, J. F. (*w* 28May
Bath, H. F. (*w*) 29May
Ellery, C. C. (*w*) 29May
Baden-Fuller, A. A. (*w*) 29May
Eaton, R. E. § **P.** 30May
Cloud, G. A. (*w*) 30May
Mills, H. J. (*w*) 30May
Neil, M. M. de V. H. (*w*) 30May
Armour, R. C. (*w*) 31May
Atherley, S. E. P. (*w*) 31May
Steele, G. (*w*) 31May
Walter, F. J. (*w*) 31May
Allen, N. A. S. (*w*) 31May

1941

Hurst, R. W. § (*w*) 1June
Pearson, T. § (*w*) 1June
Scott, W. P. § (*w*) 1June
Blackman, R. S. § (*w*) **P.** 1June
Fox, G. L. § 1June
Butement, J. C. S. (*w*) 1June
Kent, E. L. B. (*w*) 1June
Bourn, E. L. (*w*) 1June
Pain, C. H. S. (*w*) 1June
Bainton, A. G. (*w*) 1June
Phillips, R. O. (*w*) 1June
Morrish, H. J., *w.s.* (*w*) 1June
Whitworth, F. (*w*) 1June
Richardson, C. V. (*w*) 1June
Collyer, G. W. (*w*) 1June
Glenny, A. H. (*w*) 1June
Cameron, R. I. L. (*w*) 1June
White, A. H. (*w*) 1June
Baird, A. W. (*w*) 1June
Crawshaw, J. T. (*w*) 1June
Landsdowne, N. D. (*w*) 1June
Griffiths, D. I. W. (*w*) 1June
Pennink, J. J. F. (*w*) 1June
Revington, G. W. V. (*w*) 1June
Bartlett, E. V. B. (*w*) 1June
Berry, A. W. (*w*) 1June
Van der Ben, R. C., *M.C., D.F.C* (*w*) 1June
Orrin, K. M. (*w*) 1June
Bulow, P. J. (*w*) 1June
Adams, H. A. (*w*) 1June
Brearley, D. H. R. (*w*) 1June
Hugh-Jones, A. C. (*w*) 1June
Dexter, R. M., *M.C.* (*w*) 1June
Dunnett, H. McG. (*w*) 1June
Raleigh, R. A. (*w*) 1June
Blower, MacD. (*w*) 1June
Williams, W. P. (*w*) 1June
Oakley, F. G. (*w*) 1June
Payne, J. G. (*w*) 1June
Baker, H. R. (*w*) 1June
Davies, J. W. (*w*) 1June
Etherton, R. H., *M.P.* (*w*) 1June
Hamilton Mack, G. H. (*w*) 1June
Burnett, A. (*w*) 1June
McLaren, J. (*w*) 1June
Piggott, J. C. C. (*w*) 1June
Barron, G. S. C. (*w*) 1June
White, R. C. (*w*) 1June
Kenworthy, R. (*w*) 1June
Mailer, W. (*w*) 2June
Brown, T. K. (*w*) 2June
Mann, J. E. (*w*) 2June
Eade, F. (*w*) 2June
Cartwright, L. R. C. (*w*) 2June
Fowler, B. W. (*w*) 2June
Brown, W. M. (*w*) 3June
Bruce, A. H. C. (*w*) 3June
Dixon, E. F. (*w*) 3June
Gemmel, E. S. (*w*) 3June
Heriot, J. E. (*w*) 3June
Robertson, L. N. (*w*) 3June
Stafford-Langan, J. R., *D.F.C.* (*w*) 3June
Richards, P. E. (*w*) 3June
Lundy, J. H. (*w*) 3June
Elias, B. (*w*) 3June
Ashton, F. J. (*w*) 3June
Wallace, J. W. (*w*) **P.** 3June
Rowe, N. F. (*w*) 3June
Lawrence, D. S. (*w*) 3June
Stevenson, A. J. (*w*) 3June
Langlands, G. H. (*w*) 3June

Flying Officers
—contd.

1941

Lovelock, L. S. P. 3June
Burnet, A. P. (*w*) 4June
Byrne, A. W., *T.D.* (*w*) 4June
Duffey, W. T. (*w*) 4June
Rowe, H. N. P. (*w*) 4June
Brown, J. J. (*w*) 4June
Leiper, I. W., *D.F.C.* 4June
Gault, J. § P. 5June
Laws, G. C. (*w*) 5June
Rivington, C. A. (*w*) 5June
Ward, J. P. (*w*) 5June
Williams, J. (*w*) 5June
Finch, R. H. (*w*) 5June
Kirk, J. S. (*w*) 5June
Moon, W. B. (*w*) 5June
Christie, H. A. H. (*w*) 5June
Kenney, F. A. § P. 6June
Eager, W. G. (*w*) 6June
Watson, F. H. E. (*w*) 6June
Porteous, J. S. (*w*) 6June
Ede, K. A. (*w*) 6June
Pearson, G. E. (*w*) 6June
Nyren, R. W. (*w*) 6June
Watts, A. A. R. (*w*) 6June
Hore, L. B., *M.C.* (*w*) 6June
Northfield, F. D. § (*w*) P. 7June
Booth, P. G. N. (*w*) 7June
Christie, M. A. H. (*w*) 7June
Coley, H. W. M. (*w*) 7June
Crickmer, R. P. G. (*w*) 7June
Dear, I. E. (*w*) 7June
Dibben, E. L. (*w*) 7June
Gibbens, F. E. H. G. (*w*) 7June
Goddard, J. F. (*w*) 7June
Heath, E. A. D. (*w*) 7June
Jones, W. H. (*w*) 7June
McIntyre, J. (*w*) 7June
Nadal, F. W. (*w*) 7June
Ruttle, H. C. (*w*) 7June
Sommerfield, E. H. (*w*) 7June
Thompson, K. S. (*w*) 7June
Thornton, A. E. (*w*) 7June
Utting, J. E. G. (*w*) 7June
Barker, K. (*w*) 7June
Green, G. K. (*w*) 7June
Lamping, F. S. (*w*) 7June
Melluish, W. D. (*w*) 7June
Polack, R. (*w*) 7June
Smyth, J. (*w*) 7June
Rockey, P. A. (*w*) 8June
Smyth, E. J. (*w*) 8June
Banks, C. E. (*w*) 8June
Clarke, S. de V. (*w*) 8June
Everett, D. J. (*w*) 8June
Speck, L. G. (*w*) 9June
Hasler, W. G. (*w*) 9June
Green, R. A. (*w*) 9June
Castle, B. M. (*w*) 9June
Grosse, C. C. H. (*w*) 10June
Baxter, G. W. (*w*) 10June
Comberbach, E. S. (*w*) 10June
Harrison, L. (*w*) 10June
Herman, S. H. (*w*) 10June
Jarvis, S. W. (*w*) 10June
Johnson, H. O. (*w*) 10June
Laidler, T. (*w*) 10June
Lambert-Godber, V. E. E. H. (*w*) 10June
Love, D. C. L. (*w*) 10June

1941

Malec, L. (*w*) 10June
Carpenter, H. H. M. (*w*) 10June
Moffat, C. A. (*w*) 10June
Dawson, N. (*w*) 10June
Milward, J. H. (*w*) 10June
Scorer, F. M. (*w*) 10June
Allen, H. W. (*w*) 10June
Wilkinson, R. (*w*) 10June
Stephenson, C. D. (*w*) 10June
Lubbock, M. F. P. (*w*) 10June
Curtis, A. § P. 11June
Bingham, A. § P. 11June
Barnard, L. L. (*w*) 11June
Harvey, A. J. (*w*) 11June
Hayes, H. J., *M.C.* (*w*) 11June
Hickling, A. W. (*w*) 11June
Holden, H. C. R. (*w*) 11June
Sampson, F. C. (*w*) 11June
Adams, F. C. § P. 12June
Neate, E. H. § P. 12June
Anderson, I. F. (*w*) 12June
Hooper, L. A. (*w*) 12June
Kimber, J. C. B. (*w*) 12June
Pugh, D. W. (*w*) 12June
Salmond, H. A. B. (*w*) 12June
Simpson, R. L. (*w*) 12June
Lewis, W. T. S. (*w*) 12June
Grazebrook, O. H. (*w*) 12June
Ogier, L. L. (*w*) 12June
Allen, A. M. (*w*) 12June
Roberts, C. A. (*w*) 12June
Dixon, C. J. (*w*) 13June
Howgate, A. F. (*w*) 13June
MacNicol, A. (*w*) 13June
Hyde, R. D. (*w*) 13June
Ball, J. H. G. (*w*) P. 14June
Bevington, R. J. (*w*) 14June
Bird, F. A. (*w*) 14June
Cabot, J. S. (*w*) 14June
Cookson, M. B. (*w*) 14June
Cram, F. W. (*w*) 14June
Dalgety, J. A. F. (*w*) 14June
Dingwall, R. E. (*w*) 14June
Griffith, G. T. (*w*) 14June
Higson, C. H. (*w*) 14June
Ingham, L. H. (*w*) 14June
Jenkins, N. (*w*) 14June
Murray, A. L. (*w*) 14June
Ward, H. W., *A.F.C.* (*w*) 14June
Wethered, C. H. (*w*) 14June
Wilson, A., *M.M.* (*w*) 14June
Brooker, J. A. W. (*w*) 14June
Clarke, B. W. (*w*) 14June
Watts-Jones, R. (*w*) 14June
Arch, J. (*w*) 15June
Barnett, A. W. (*w*) 15June
Bell, R. G. (*w*) 15June
Corkill, W. H. (*w*) 15June
Dempster, H. F. (*w*) 15June
Downing, H. J. (*w*) 15June
Fairbarns, G. R. (*w*) 15June
Franklin, E. T. (*w*) 15June
Garthwaite, J. G. (*w*) 15June
Little, T. H. (*w*) 15June
Rogers, E. A. (*w*) 15June
Sharp, H. C. W. (*w*) 15June
Vinall, L. L. N. (*w*) 15June
Joyce, J., *D.S.O.*, *M.C.* 15June
Dickie, A. H. H. M. (*w*) 15June
Fowler, P. M. (*w*) 15June
Marks, L. T. (*w*) 15June
Draper, C. S. (*w*) 16June
Paton, I. G. (*w*) 16June
Saxby, J. C. (*w*) 16June

1941

Catling, F. G. C. (*w*) 16June
Whittle, W. (*w*) 16June
Stabb, W. E. (*w*) 16June
Williamson, H. A. (*w*) 16June
Elliot, H. M. (*w*) 16June
Harrall, C. A. § P. 17June
Barber, S. C. (*w*) 17June
Coghlan, K. L. (*w*) 17June
Cook, G. (*w*) 17June
Cooper, A. R. (*w*) 17June
Davies, D. B. (*w*) 17June
de Rouet, L. E. (*w*) 17June
Geldart, G. W. (*w*) 17June
Gould, T. H. (*w*) 17June
Green, L. F. A. (*w*) 17June
Hamer, R. B. (*w*) 17June
Heritage, L. M. (*w*) 17June
Hunt, J. X. (*w*) 17June
Hutton, J. A. (*w*) 17June
Jackman, W. F. (*w*) 17June
Madden-Simpson, J. G. (*w*) 17June
Ormerod, A. H. (*w*) 17June
Pralle, P. (*w*) 17June
Preston, I. P. H., *M.C.* (*w*) 17June
Robinson, J. E. G. (*w*) 17June
Twist, T. K. 17June
Verschoyle, D. (*w*) 17June
Blatch, C. H. S. (*w*) 17June
Willis, A. A., *M.C.* (*w*) 17June
Howe, W. F. § (*w*) 18June
Flatters, A. S. § (*w*) 18June
Longrigg, E. F. (*w*) 18June
Thomas, A. E. (*w*) 18June
Harwood, H. S. (*w*) 18June
Wilson, C. F. C. (*w*) 18June
Wilson, H. E. (*w*) 18June
Waller, F. A. (*w*) 18June
Kilpatrick, P. J. W. (*w*) 18June
Spyer, G. D. (*w*) 18June
Sargant, H. E. (*w*) 18June
Glenister, L. O. (*w*) 18June
Guest, E. R. (*w*) 18June
Radford, H. D. H. (*w*) 19June
Raggett, E. L. (*w*) 19June
Rankin, D. L. (*w*) 19June
Score, A. H. C. (*w*) 19June
Smith, G. E. (*w*) 19June
Summerhayes, D. T. (*w*) 19June
Coates, W. H. C., *M.C.* 19June
Mynett, E. W. (*w*) 19June
Randall-Stevens, H. C. (*w*) 19June
Neville, H. C. 19June
Wilcockson, C. E. (*w*) 19June
Claydon, W. G. P. 19June
Kirby, R. S. § (*w*) 20June
Williams, D. L. § (*w*) 20June
Atkinson, J. C. (*w*) 20June
Bollington, A. (*w*) 20June
Carter, G. M. (*w*) 20June
Davies, W. E. (*w*) 20June
De Wynter, I. H. (*w*) 20June
Farquharson, G. E. (*w*) 20June
Henniker-Heaton, J. V. P. (*w*) 20June
LeBas, H. A. (*w*) 20June
Maughan, G. D. (*w*) 20June
Pitt Moore, L. G. (*w*) 20June
Stark, R. G. W. (*w*) 20June
Trotter, P. F. (*w*) P. 20June
Baker, L. C. (*w*) 20June

Flying Officers
—contd.

1941

Hydes, H. S. (*w*) 20June
Mumby, C. N. A. B. (*w*) 20June
Charlesworth, C. H. (*w*) 21June
Cobb, R. A. A. (*w*) 21June
Cotton, L. J. (*w*) 21June
Eaton, W. B. H. (*w*) 21June
Gwynne, A. P. (*w*) 21June
Neville-Polley, A. (*w*) 21June
Sullivan, E. G. (*w*) 21June
Williams, W. W. (*w*) 21June
Porter, C. E. (*w*) 21June
Elletson, D. H. (*w*) 21June
Baird, A. G. (*w*) 21June
Bennett, A. W. (*w*) 22June
Bishop, S. A. (*w*) 22June
Dansey, F. G., *M.C.* (*w*) 22June
Dicken, H. H. (*w*) 22June
Dollamore, A. C. (*w*) 22June
Eastwood, A. J. (*w*) 22June
Edkins, R. H. (*w*) 22June
Field, F. H. (*w*) 22June
Iles, W. M. (*w*) 22June
Llewellyn, T. R. (*w*) 22June
Morecroft, W. C. (*w*) 22June
Peters, E. J. (*w*) 22June
Rogers, J. A. L. (*w*) 22June
Swanton, R. L. S. (*w*) 22June
Reay, G. L. (*w*) 22June
Hailey, C. (*w*) 22June
Millington, R. H. (*w*) 22June
Piper, F. C. § **P.** 23June
Statham, A. T. § **P.** 23June
Gould, H. R. (*w*) 23June
Ormond, H. E. (*w*) 23June
Clarke, R. P. (*w*) 23June
Molony, J. T. (*w*) 23June
Wood, S. C. (*w*) 23June
Smart, A. § **P.** 24June
Bryne, J. L., *M.C.* (*w*) 24June
Campbell, D. B. (*w*) 24June
Crowther, S. O. (*w*) 24June
Dixon, F. R. (*w*) 24June
Ellis, J. T. (*w*) 24June
Ellis, R. (*w*) 24June
Gardner, J. W. (*w*) 24June
Gladwell, N. E. (*w*) 24June
Liddle, D. G. (*w*) 24June
Long, W. G. (*w*) 24June
McConchie, C. A. (*w*) 24June
Maiden, C. E. (*w*) 24June
Maskell, P. H. (*w*) 24June
Mason, G. B. (*w*) 24June
Mellor, J. E. (*w*) 24June
Newton, B. M. (*w*) 24June
Owen, S. H. (*w*) 24June
Boyles, B. F. (*w*) 24June
Swayne, J. F. C. (*w*) 24June
Allen-Jones, J. E. 24June
Stratford, C. S. § **P.** 25June
Burnham, J. G. (*w*) 25June
Collins, G. F. (*w*) 25June
Ebbutt, L. F. (*w*) 25June
Hay, D. C. (*w*) 25June
Horsfield, H. E. (*w*) 25June
Lamb, V. C. (*w*) 25June
Lenton, H. (*w*) 25June
Paget, T. G. F. (*w*) 25June
Palmer, R. W. W. (*w*) 25June
Shotter, J. (*w*) 25June
Stuckey, C. C. O. (*w*) 25June

1941

Thoday, F. H. A. (*w*) 25June
Warneford, H. W. B., *M.C.* (*w*) 25June
Fortuyn-Droogleever, R (*w*) 25June
Badcock, F. P. (*w*) 25June
Cox, G. L. D. (*w*) 26June
Frowen, C. (*w*) 26June
Honey, F. T. (*w*) 26June
Lishman, D. R. (*w*) 26June
Lord, G. (*w*) 26June
Peebles, R. E. (*w*) 26June
Skilliter, W. M. (*w*) 26June
Caroe, A. D. R. (*w*) 26June
Arnold, F., *M.C.* (*w*) 27June
Bourne, P. R. (*w*) 27June
Brett, H. A. (*w*) 27June
Chaffer, R., *M.C.* (*w*) 27June
De la Pasture, G. H., *M.C.* (*w*) 27June
Elliot, R. B. (*w*) 27June
Everist, H. U. (*w*) 27June
Gwyn, R. F. (*w*) 27June
Hartigan, R. G. (*w*) 27June
Jones, L. H. (*w*) 27June
Ladd, W. E. (*w*) 27June
Lilley, H. V. (*w*) 27June
McCartney, A. C. (*w*) 27June
Maclardie, J. (*w*) 27June
MacLeod, A. W. (*w*) 27June
Moore, W. (*w*) 27June
Oxlade, W. (*w*) 27June
Perrin, J., *M.C.* (*w*) 27June
Stanners, A. E. (*w*) 27June
Suffolk, F. F. (*w*) 27June
Sullivan, J. P. A. E. (*w*) 27June
Thomlinson, J. R. (*w*) 27June
Unett, W. H. de W. (*w*) 27June
Wallas, G. (*w*) 27June
Wilson, J. C. (*w*) 27June
Withers, G. M. (*w*) 27June
Wright, F. W. (*w*) 27June
Godfrey, A. P. (*w*) 27June
Trotter, D. W. (*w*) 27June
Barron, W. G. (*w*) 27June
Arnold, C. (*w*) 28June
Banister, A. E. H. (*w*) 28June
Brown, T. H. (*w*) 28June
Burgess, D. A. (*w*) 28June
Cotton, J. C. (*w*) 28June
Cowell, H. (*w*) 28June
Douglas, K. S., *M.C.* (*w*) 28June
Gilmore, A. L. (*w*) 28June
Gregory, R. (*w*) 28June
Hinton, P. R. (*w*) 28June
Knight, H. G. (*w*) 28June
Kirsopp, H. C. (*w*) 28June
Medhurst, H. (*w*) 28June
Moorhouse, E. C. (*w*) 28June
Roberts, A. (*w*) 28June
Roberts, D. E. (*w*) 28June
Romilly, G. (*w*) 28June
Smith, C. L. (*w*) 28June
Stock, A. T. (*w*) 28June
Whittle, R. V. (*w*) 28June
Withers, A. S. (*w*) 28June
Worlock, H. T. (*w*) 28June
Lewington, J. E. L. (*w*) 28June
Barclay, J. R. (*w*) 29June
Barton, E. H. (*w*) 29June
Beckett, G. J. (*w*) 29June
Breton, D. C. (*w*) 29June
Calton, P. A., *M.C.* (*w*) 29June
Cooper, S. (*w*) 29June

1941

Dealing, E. F., *M.C.*, *M.M.* (*w*) 29June
Evans, E. R. (*w*) 29June
Hall, C. A. (*w*) 29June
Harper, T., *T.D.* (*w*) 29June
Hartley, R. L. (*w*) 29June
Houston, W. (*w*) 29June
Jones, I. F. H. (*w*) 29June
Kilpatrick, C. H. (*w*) 29June
Mackenzie, E. V. G. (*w*) 29June
McIlraith, J. G. (*w*) 29June
Martin-Smith, D. F. (*w*) 29June
Morgan, I. S., *M.C.* (*w*) 29June
Orrell, J., *M.C.* (*w*) 29June
Pritchard, D. L. (*w*) 29June
Provan, G. W. (*w*) 29June
Royle, F. J. H. (*w*) 29June
Spencer, L. H. (*w*) 29June
Taylor, W. (*w*) 29June
Todd, E. V. (*w*) 29June
Tuckwell, N. L. (*w*) 29June
Turner, E. L. (*w*) 29June
Weir, J. R. (*w*) 29June
Wells, L. E. M. (*w*) 29June
Widdess, A. J. (*w*) 29June
Wright, J. P., *M.C.* (*w*) 29June
Wright, T. C., *M.C.* (*w*) 29June
Wilson, N. § (*w*) 30June
Forteath, A. M. (*w*) 30June
Furley, K. G. (*w*) 30June
Mason, P. F. (*w*) 30June
Weeks, H. A. L. (*w*) 30June
Foggo, J. F. (*w*) 30June
Willis, J. B. (*w*) **P.** 30June
Yeoman, P. (*w*) 30June
Shepherd, W. J. R. (*w*) 30June
Braunston, B. B. (*w*) 30June
Gundry, J. C. F. (*w*) 30June
Mapplebeck, T. G. (*w*) 30June
Willes, J. § (*w*) 1July
Ansell, W. C. § (*w*) 1July
Boyle, F. A. § (*w*) 1July
Thompson, E. I. § (*w*) 1July
Brown, J. E. § (*w*) **P.** 1July
Eaton, R. E. § (*w*) **P.** 1July
Archibald, R. F. (*w*) **P.** 1July
Aplin, C. C. d'A. (*w*) 1July
Atty, W. J. W. **P.** 1July
Beesley, R. (*w*) 1July
Boughen, J. T., *D.C.M.* (*w*) 1July
Bowen, A. L., *D.S.O.*, *T.D.* (*w*) 1July
Boxall, R. W. (*w*) 1July
Bramley, H. S. (*w*) 1July
Browne, B. S. (*w*) 1July
Campbell, K. (*w*) 1July
Comber, W. E. (*w*) 1July
Corbett, A. E. M. (*w*) 1July
Donnelly, J. C. (*w*) 1July
Downey, J. L. (*w*) 1July
Ellison, G. M. (*w*) 1July
Fagan, A. W. (*w*) 1July
Ford, L. D. (*w*) 1July
Garrett, R. E. F. (*w*) 1July
Gray, G. H. (*w*) 1July
Hallett, J. P. (*w*) 1July
Hallifax, W. J. (*w*) 1July
Howe, W. S. (*w*) 1July
Iliffe, *The Hon.* E. L. (*w* 1July
Ivison, B. M. (*w*) 1July
Jones, C. B. (*w*) 1July
Kennedy, D. N., *M.B.E.* (*w*) 1July

Flying Officers —*contd.*

1941

Kennedy, W. T. (*w*) 1July
Leader, J. T. (*w*) 1July
Lester, J. (*w*) 1July
Lowndes, E. (*w*) 1July
Metcalf, H. (*w*) 1July
Millington, G. (*w*) 1July
Morley, G. S. (*w*) 1July
Mullings, J. R., *O.B.E.* (*w*) 1July
Mumford, J. J. (*w*) 1July
Orgill, T. C., *C.I.E.* (*w*) 1July
Pincott, F. S. (*w*) 1July
Poland, T. G. (*w*) 1July
Purcell, H. K. (*w*) 1July
Robertson, A. C. (*w*) 1July
Smith, H. C. (*w*) 1July
Squires, J. K. (*w*) 1July
Teale, F. A. (*w*) 1July
Thomas, A. (*w*) 1July
Wade, R. A. (*w*) 1July
Wells, R. S. P., *M.C.* (*w*) 1July
Whiteley, B. F. (*w*) 1July
Williams, A. A. (*w*) 1July
Williams, C. Y. (*w*) 1July
Wilton, F. W. (*w*) 1July
Wroth, E. C. (*w*) 1July
Bratby, H. J. (*w*) 1July
Duthie, I. C. (*w*) 1July
Hewitt, A. R. (*w*) 1July
Crowther, G. R. (*w*) 1July
Gammon, H. W. (*w*) 1July
Byass, E. T. S. (*w*) 1July
Messer, H. G. (*w*) 1July
Campbell, A. (*w*) 1July
Hollender, V. C. (*w*) **P.** 1July
Ratcliffe-Springall, J. (*w*) 1July
Clarke, J. J. (*w*) 1July
Bancroft, M. W. N. (*w*) 1July
Evans, E. H. G. (*w*) 1July
Watson, C. R. (*w*) 1July
Seymour, H. (*w*) 1July
Armstrong, A. R. (*w*) 1July
Dean, F. H. (*w*) 1July
Goodison, J. W. (*w*) 1July
Kilgour, R. McC. (*w*) 1July
Mann, F. M. (*w*) 1July
Stuart, R. D. (*w*) 1July
Whiteley, F. D. (*w*) 1July
Bolton, K. J. (*w*) 1July
Kyle, A. (*w*) 1July
Jepson, F. (*w*) 1July
Davies, F. (*w*) 1July
Windows, E. J., *w.s.* (*w*) 1July
Stephenson, A. (*w*) 1July
Browning, J. G. (*w*) 1July
Maddick, E. H. (*w*) 1July
Smith, A. F. L. (*w*) 1July
Weir, N. J. L. (*w*) 1July
Wilder, P. E. (*w*) 1July
Roles, C. H. W. (*w*) 1July
Caton, S. O. (*w*) 2July
Churchill, A. C. (*w*) 2July
Cockrill, O. H., *T.D.* (*w*) 2July
Crouch, J. W. (*w*) 2July
Cuscaden, G. P., *I.S.O.* (*w*) 2July
Dowell, T. M. (*w*) 2July
Doyle, T. (*w*) 2July
Froude, C. W., *M.B.E.* 2July

1941

Gibaud, A. B. (*w*) 2July
Howse, L. C. E. (*w*) 2July
James, R. R. C. (*w*) 2July
Longbotham, J. C. B. (*w*) 2July
Lowe, H. G. H. (*w*) 2July
Mead, J. F. (*w*) 2July
Nodin, E. A. (*w*) 2July
Openshaw, G. A., *M.B.E.* (*w*) 2July
Rimington, C. H. (*w*) 2July
Sketch, H. J. (*w*) 2July
Somerville, J. A. H. B. (*w*) 2July
Spencer, G. T. L. (*w*) 2July
Tennant, J. S. (*w*) 2July
Tucker, G. W. (*w*) 2July
Walduck, H. N. (*w*) 2July
Ward, S. A. N. (*w*) 2July
Wicksteed, G. F. (*w*) 2July
Woodhead, A. (*w*) 2July
Wrafter, J. (*w*) 2July
Bell, J. H., *M.C.* (*w*) 3July
Green, E. (*w*) 3July
Hill, A. M. (*w*) 3July
Lewis, W. A. (*w*) 3July
Lynch-Staunton, H. V. C. (*w*) 3July
McKenna, F. F. (*w*) 3July
McVicar, R. J. (*w*) 3July
Metcalfe, C. J. (*w*) 3July
Midgley-Carver, A. (*w*) 3July
Moss-Blundell, S. W. (*w*) 3July
Oakshott, H. E. (*w*) 3July
Read, W. McK. (*w*) 3July
Stratton, A. N. (*w*) 3July
Thomas, C. W. (*w*) 3July
Thomson, A. J. D. (*w*) 3July
Walker, E. (*w*) 3July
Kyle, E. P. (*w*) 3July
Allcott, F. A. (*w*) 3July
Ware, J. W. (*w*) 3July
Peate, W. L. (*w*) 3July
Morris, F. N. § (*w*) 4July
Brereton, W. § 4July
Bligh, E. G. (*w*) 4July
Burridge, T. F. S. (*w*) 4July
Cragg, W. G., *D.S.O.* (*w*) 4July
Elverston-Trickett, W. M. (*w*) 4July
Gibson, J. A. (*w*) 4July
Hammond, E. F. E. (*w*) 4July
Hardy, J. E. (*w*) 4July
Hume, R. H. (*w*) 4July
Jones, H. R. (*w*) 4July
Kelsey, A. S. (*w*) 4July
Lefroy, C. B. H. (*w*) 4July
Montague-Smith, E. (*w*) 4July
Morley, C. (*w*) 4July
Neilson, W. P. (*w*) 4July
Quaife, J. A. (*w*) 4July
Ricardo, W. H. (*w*) 4July
Smith, F., *M.B.E.* (*w*) 4July
Stanley, E. J. (*w*) 4July
Ligertwood, J. H. (*w*) 4July
Donald, H. G. (*w*) 4July
MacWilliams, C. D. (*w*) 4July
Bright, J. A. (*w*) 4July
Merckel, H. W. (*w*) 4July
Williamson, P. S. (*w*) 4July
Gilmartin, W. R. (*w*) 4July
Davies, C. C. (*w*) 4July
Allan-Taylor, A. E. (*w*) 5July
Aylwin, R. H. W. (*w*) 5July
Beckford Ball, J. A. (*w*) 5July
Britton, J. N. (*w*) 5July

1941

Brown, W. C. (*w*) 5July
Carnie, R. (*w*) 5July
Chalk, H. S. (*w*) 5July
Chattey, R. J. K. (*w*) 5July
Cornish, W. J. (*w*) 5July
Driver, E. N. (*w*) 5July
Foster, F. (*w*) 5July
Kelly, M. (*w*) 5July
King, E. T. (*w*) 5July
Lanos, V. A. (*w*) 5July
Lees, G. C. (*w*) 5July
Mayer, E. V. (*w*) 5July
Milne, F. R. (*w*) 5July
Orr, W., *M.C.* (*w*) 5July
Parlato, A. (*w*) 5July
Rollo, L. D. (*w*) 5July
Shaw, H. A., *M.C.* (*w*) 5July
Simpson, O. G. (*w*) 5July
Vaughan, H. D. (*w*) 5July
Wallace, D. J. W. T. (*w*) 5July
Wells, G. St. P. (*w*) 5July
Whiteside, R. H. F. (*w*) 5July
Whittingham, H. (*w*) 5July
Crickmay, C. R. (*w*) 5July
Grace, W. S. (*w*) 5July
Evans, F. W. (*w*) 6July
Harvey, A., *D.S.O.*, *M.C.* (*w*) 6July
Horsley, R. G. C., (*w*) 6July
Norris, R. C. (*w*) 6July
Rhoden, G. C. (*w*) 6July
Smith, J. S. (*w*) 6July
Ward, E. P. (*w*) 6July
Ward-Jackson, C. H. (*w*) 6July
Wilson, J. H., *M.C.* (*w*) 6July
Swyer, R. M. (*w*) 6July
McGillycuddy, D. (*w*) 6July
Redford, G. § **P.** 7July
Frogbrooke, R. C. § (*w*) 7July
Brownlow, *Lord* (*w*) 7July
Johnson, E. B. (*w*) 7July
Slade, E. B. (*w*) 7July
Willis, H. I. (*w*) 7July
Bain, K. H. (*w*) 7July
Fowler, E. (*w*) 7July
Highwood, N. J. (*w*) 7July
Bourne, E. P. (*w*) 7July
Packham, H. A. (*w*) 7July
Park, D. R. B. (*w*) 7July
Eyston, B. F. (*w*) 7July
Herd, G. V. (*w*) 7July
Talling, H. J. D. (*w*) 7July
Foster, J. E. (*w*) 7July
Gee, R. H. (*S. Rhodesian A.F.*) 7July
Biddle, W. (*w*) 8July
Britnell, R. F. V. (*w*) 8July
Cuthbert, E. H. (*w*) 8July
Dunn, E. H. (*w*) 8July
Fairbrother, J. W. (*w*) 8July
Foster, R. S. (*w*) 8July
Haslam, S. F. O'G. (*w*) 8July
Latimer, G. W. (*w*) 8July
Mack, J. (*w*) 8July
Reynish, W. (*w*) 8July
Scott, F. S. (*w*) 8July
Shrubb, H. G., *M.C.* (*w*) 8July
Stonehouse, E. W. (*w*) 8July
White, H. P., *M.C.* (*w*) 8July
Clark, F. R. E. (*w*) 8July
Suddards, H. G. (*w*) 8July
Mitchell, H. E. R. (*w*) 8July
Gates, M. S. (*w*) 8July
Phillips, D. W. (*w*) 8July
Ogden, D. H. (*w*) 8July

Flying Officers —*contd.*

1941

Robson, E. J. B. § **P.** 9July
Ashwin, P. G. (*w*) 9July
Batten, E. F., *O.B.E.*(*w*) 9July
D'Arcy, N. F. W. H. (*w*) 9July
Nixon, H. E. (*w*) 9July
Parkhouse, R. J. (*w*) 9July
Sabbatella, F., *D.C.M.* (*w*) 9July
Spurr, P. W. (*w*) 9July
Sykes, E. W. (*w*) 9July
Thompson, R. D. W. (*w*) 9July
Ward, J. L. (*w*) 9July
Male, C. A. (*w*) 9July
Hemingway, W. (*w*) 9July
Florence, C. H. P. (*w*) 9July
McVicar, W. E. (*w*) 9July
Bing, H. V. **P.** 9July
Wingate, M. M. F. (*w*) 9July
Schofield, F. § **P.** 10July
Calvert, H. M. (*w*) 10July
Gossage, N. F.((*w*) 10July
Hoyle, R. (*w*) 10July
Jenkyn-Jones, A. (*w*) 10July
Jenner, T. (*w*) 10July
Major, A. W. (*w*) 10July
Turner, H. S. (*w*) 10July
Year, W. P. T. (*w*) 10July
Vigor, A. F. (*w*) 10July
Welsh, A. P. (*w*) 10July
Atkinson, F. L. (*w*) 10July
Swanwick, G. R. (*w*) 10July
Norris, H. H. (*w*) 11July
Pitman, E. D. (*w*) 11July
Sambidge, G. B. (*w*) 11July
Goddard, H. H. (*w*) 11July
Overington, E. E. § (*w*) 12July
Coaten, C. W. (*w*) 12July
Drayson, A. G. (*w*) 12July
Fenwick, G. F. (*w*) 12July
Kimber, J. H. (*w*) 12July
Mackay, G. H. C. (*w*) 12July
Mann, D. J. B. § (*w*) 12July
Millington, R. J. (*w*) 12July
Rogers, G. E. § (*w*) 12July
Rowe, J. M. § (*w*) 12July
Towers, A. R. § (*w*) 12July
Truscott, E. F. W. (*w*) 12July
Addison, S. R. J. (*w*) 12July
Luker, C. T. (*w*) 12July
Page, G. F. H. (*w*) 12July
Payne, C. R. (*w*) 12July
Brunton, J. R. M. (*w*) 12July
Corcoran, G. S. (*w*) 12July
Dredge, C. H. (*w*) 12July
Evans, A. D. (*w*) 12July
Gardiner, D. (*w*) 12July
Gold, C. M. (*w*) 12July
Kelly, J. H. McG. (*w*) 12July
Kendrick, W. C. (*w*) 12July
Mackriell, C. E. (*w*) 12July
Pearce, E. V. (*w*) 12July
Roche-Kelly, W. J. J., *A.F.C.* (*w*) 12July
Rogers, S. H. (*w*) 12July
Sherborne, J. R. (*w*) 12July
Waghorn, C. H. (*w*) 12July
Webster, E. T. (*w*) 12July
Whitaker, R. O. (*w*) 12July
Wilton, C. H. (*w*) 12July
Yonge, J. A., *D.F.C.* (*w*) 12July
Phillips, A. C. (*w*) 12July

1941

Randolph, R. S. (*w*) 12July
Hopcraft, E. (*w*) 12July
Batty, J. S. (*w*) 12July
Mallam, C. E. (*w*) **P.** 12July
Hanner, R. W. (*w*) 13July
Hastings, M. R. (*w*) 13July
Hobday, E. H. (*w*) 13July
Steele, T. O. D. (*w*) 13July
Owen, A. L. (*w*) 13July
Considine, S. G. U. (*w*) 13July
Hobson, F. (*w*) 13July
Wing, E. C. A. (*w*) 13July
Koch de Gooreynd, P. M. J. (*w*) 13July
Webb, G. F. (*S. Rhodesian A.F.*) 13July
Peacock, E. J. § **P.** 14July
Faulk, I. G. A. (*w*) 14July
Gossage, J. W. (*w*) 14July
Croysdale, C. N. (*w*) 14July
Brooke, W. S. R. (*w*) 14July
Johnstone, M. J. C. S. (*w*) 14July
Petty, A. L. A. (*w*) 15July
Beaumont, G. J. le B. (*w*) 15July
Brown, C. H. C. (*w*) 15July
Cawston, E. (*w*) 15July
Catchside, B. R. (*w*) 15July
De Rougemont, E. C. (*w*) 15July
Garside, S. H. (*w*) 15July
Gilbert-Green, G. E. J.(*w*) 15July
Grant, F. P. (*w*) 15July
Heron, E. M. (*w*) 15July
Hoole, A. N. (*w*) 15July
Park, R. (*w*) 15July
Pike, S. N., *D.F.C.* (*w*) 15July
Plowman, J. A. (*w*) 15July
Rawnsley, D. L. (*w*) 15July
Ray, L. R. (*w*) 15July
Rossel, P. G. (*w*) 15July
Sankey, E. (*w*) 15July
Sprinks, H. R. J. (*w*) 15July
Strangeman, J. G. (*w*) 15July
Wallace, A. M. (*w*) 15July
Lake, L. C. 15July
Appleby, D. F. M. (*w*) 15July
Blake, W. E. (*w*) 15July
Bennett, P. D. (*w*) 15July
Wilkinson, G. H. (*w*) 15July
Byfield, H. E. (*w*) 15July
Barr, A. W. C. (*w*) 16July
Blinkworth, K. U. (*w*) 16July
Chalmers, C. W. S. (*w*) 16July
Crawford, D. S. (*w*) 16July
Hefferman, P. M. (*w*) 16July
Kirlew, C. J. (*w*) 16July
Lever, A. (*w*) 16July
Lewis, G. E. (*w*) 16July
Limmer, J. W. (*w*) 16July
Linnell, T. (*w*) 16July
Protheroe, L. R. (*w*) 16July
Witcher, W. E. (*w*) 16July
Clark, F. L. (*w*) 16July
Marsden, A. (*w*) 16July
Blake, H. E. (*w*) 17July
Bovell-Jones, L. C. (*w*) 17July
Butcher, G. W. (*w*) 17July
Crust, A. F. H. (*w*) 17July
Cunynghame, *Sir* David *Bt.* (*w*) 17July
Darville, J. H. (*w*) 17July
Duncan, L. W. (*w*) 17July

1941

Flint, F. N. La F. (*w*) 17July
Galloway, C. G. H. (*w*) 17July
Gardner, C. E. (*w*) 17July
Goldie, F. W. (*w*) 17July
Gorst, D. C. (*w*) 17July
Hockey, L. O. (*w*) 17July
Humphreys, S. G. G. (*w*) 17July
Hyem, R. D. (*w*) 17July
Loftus - Tottenham, E. (*w*) 17July
McCubbin, J. S. (*w*) 17July
Phipps, H. G. H. (*w*) 17July
Rolf, V. E. (*w*) 17July
Sargison, C. W. (*w*) 17July
Turnbull, F. (*w*) 17July
Wilson, T. H. (*w*) 17July
Whitham, W. J. (*w*) 17July
Baker, J. N. L. (*w*) 17July
Cooper-Reade, J. B. (*w*) 18July
Higgett, A. W. (*w*) 18July
Lyng, W. (*w*) 18July
Rous, R. L. W. (*w*) 18July
Sibley, H. W. (*w*) 18July
Stewart, M. G. W., *D.F.C.* (*w*) 18July
Sturgis, G. C. (*w*) 18July
Wilkinson, C. W. (*w*) 18July
Woodhouse, R. (*w*) 18July
Duncan, E. P. (*w*) 18July
Cotton, T. H. (*w*) 18July
McLean, A. D. (*w*) 18July
Parker, K. S. (*w*) 18July
Hamilton, G., *M.C.* (*w*) 18July
Benady, S. (*w*) 18July
Swinburne, J. (*w*) 18July
Bates, W. D. (*w*) 19July
Bennett, W. H. (*w*) 19July
Brice, G. E. (*w*) 19July
Edwards, R. A. G. (*w*) 19July
Goddard, B. W. (*w*) 19July
Griffith, B. J. (*w*) 19July
Hare, H. J. G. (*w*) 19July
Hayward, E. L. (*w*) 19July
Hollingsworth, F. W. (*w*) 19July
Johnson, G. D. (*w*) 19July
Kendall, A. H. (*w*) 19July
Lazarus, G. L. (*w*) 19July
Maclennan, J. C. (*w*) 19July
Malcolmson, C. L. (*w*) 19July
Marvin, J. D. (*w*) 19July
Noel, M. W. (*w*) 19July
Nutter-Myers, J. *B.* (*w*) 19July
Pratt, F. S. (*w*) 19July
Ratcliffe, R. A. (*w*) 19July
Roussel, M. R. T. (*w*) 19July
Simpson, H. (*w*) 19July
Walker, L. L. (*w*) 19July
Waters, R. O. G. (*w*) 19July
White, G. H. (*w*) 19July
Wilford, S. B. (*w*) 19July
Williamson, R. B. (*w*) 19July
Willson, A. (*w*) 19July
Wilson, L. H. (*w*) 19July
Woledge, C. G. C. (*w*) 19July
Cater, E. H. (*w*) 19July
Burton, F. C. (*w*) 20July
Curtis, H. T. (*w*) 20July
Devereux, W T. (*w*) 20July
Levy, R. P., *M.C.* (*w*) 20July
Molloy, H. T., *D.S.O.* (*w*) 20July
Nalty, H. L. (*w*) 20July

Flying Officers
—contd.

1941

Petley, L. B. (*w* 20July
Price, S. L. (*w*) 20July
Tucker, J. C. M. (*w*) 20July
McDougall, L. W. § **P.** 21July
Randell, W. G. § **P.** 21July
Ashmole, B., *M.C.* (*w*) 21July
Stayner, A. H. M. (*w*) 21July
Goslett, G. D. L. (*w*) 21July
Politeyan, R. C. (*w*) 21July
Mills, W. H. (*w*) 21July
Brown, G. H. (*w*) 22July
Chaplin, A. F. C. H. (*w*) 22July
Collcutt, E. O. (*w*) 22July
Collins, T. W. (*w*) 22July
Curling, J. H. E. (*w*) 22July
Firth, A. P. (*w*) 22July
Gillis, B. B. (*w*) 22July
Gurrey, P. (*w*) 22July
Hands, J. P. (*w*) 22July
Hands, P. T. (*w*) 22July
Harmer, E. B. (*w*) 22July
Hodgson, P. (*w*) 22July
Jennings, M. R. N., *M.C.*, *A.F.C.* (*w*) 22July
Jones, S. B. (*w*) 22July
Morse, G. F. (*w*) 22July
Purdy, J. R. (*w*) 22July
Quinlan, H. (*w*) 22July
Robertson, F. Q. (*w*) 22July
Russell, J. A. McL. (*w*) 22July
Shepard, J. C. M. (*w*) 22July
Walter, B. M. (*w*) 22July
Clarke, P. F. O. (*w*) 22July
Britnell, A. V. (*w*) 22July
Barnett, B. G. (*w*) 22July
Thompson, F. H. (*w*) 22July
Garden, A. (*w*) 22July
Eckes, J. A. (*w*) 23July
Collier, H. E. (*w*) 23July
Cooke, J. (*w*) 23July
de Boursac, V. (*w*) 23July
Fyfield, C. W. (*w*) 23July
Goar, G. J. (*w*) 23July
Hacking, G. P., *M.C.* (*w*) 23July
Luxton, W. J., *M.B.E.* (*w*) 23July
Marlowe, C. C. (*w*) 23July
Melluish, N. L. (*w*) 23July
Owden, H. B. (*w*) 23July
Farrer, *The Hon.* O. T. (*w*) 23July
Foster, W. (*w*) 23July
Bardsley, E. W. S. (*w*) 23July
Beacon, H. H. B. (*w*) 23July
Dyer, A. L. (*w*) 23July
Baartman, H. W. L. (*w*) 24July
Dougan, R. M. (*w*) 24July
Dunbar, A. (*w*) 24July
Gibson, J. C. G. (*w*) 24July
Jackson, O. A. G. (*w*) 24July
Kidman, J. E. (*w*) 24July
Liddle, T. U. (*w*) 24July
Mills, H. (*w*) 24July
Price, C. (*w*) 24July
St. Maur, F. P. (*w*) 24July
Wild, K. B. (*w*) 24July
Zorab, C. P. (*w*) 24July
David, H. F. (*w*) 24July
Bainbridge, H. § **P.** 25July
Brian, N. R. § (*w*) 25July

1941

Pell, A. G. § (*w*) 25July
Brandon, A. J. (*w*) 25July
Chaplin, H. P. (*w*) 25July
Donofield, J. H. (*w*) 25July
Fowler, T. (*w*) 25July
Melhuish, R. J. H. (*w*) 25July
Partington, E. N. (*w*) 25July
Ridgway, G. F. (*w*) 25July
Went, G. S. V. (*w*) 25July
Mudie, R. J. (*w*) 25July
Walker, C. H., *w.s.* (*w*) 25July
Cash, A. S. (*w*) 25July
Howard, F. F. (*w*) 25July
Colgan, M. E. (*w*) 26July
Connor, S. R. (*w*) 26July
Copperwheat, F. V. (*w*) 26July
Davies, S. (*w*) 26July
Draper, R. W. (*w*) 26July
Dunstan, A. L. (*w*) 26July
Edwards, I. S. (*w*) 26July
Ellis, D. C. (*w*) 26July
Healy, J. V. (*w*) 26July
Laithwaite, A. B. (*w*) 26July
Lezard, S. E. (*w*) 26July
McClure, P. T. A. (*w*) 26July
Macmillan, A. R. (*w*) 26July
Macrae, D. F. (*w*) 26July
Mulrenan, B. W. (*w*) 26July
Nicholson, D. (*w*) 26July
Parsons, J. F. (*w*) 26July
Senneck, F. H. (*w*) 26July
Shaw, J. N. (*w*) 26July
Steele, A. E. G. (*w*) 26July
Stewart, D. (*w*) 26July
Taylor, T. (*w*) 26July
Thompson, L. F. W. (*w*) 26July
Williams, F. (*w*) 26July
Young, A. (*w*) 26July
Harris, N. F. (*w*) **P.** 26July
Lawrence, H. C. (*w*) 26July
Brodie, J. (*w*) 26July
Tapper, W. R. (*w*) 26July
Nevitt, A., *M.C.*, *A.M.* (*w*) 26July
Nelson, B. A. (*w*) **P.** 26July
Carter, D. G. (*w*) 27July
Davis, D. (*w*) 27July
Dawson, A. M., *M.C.* (*w*) 27July
Hoffer, G. A. (*w*) 27July
Macartney, E. B. (*w*) 27July
Palmer, R. V. (*w*) 27July
Parsons, J. (*w*) 27July
West, L. E. (*w*) 27July
Kinnear, A. N. (*w*) 27July
Weatherstone, N. B. (*w*) 27July
Cain, J. A. (*w*) 27July
McQueen, A. G. (*w*) 27July
McCarthy, D. M. § **P.** 28July
Arrowsmith, P. H. § **P.** 28July
Nesbitt, C. W. (*w*) 28July
Ginnett, J. F. (*w*) 28July
Searle, R. S. (*w*) 28July
Moore, R. G. (*w*) 28July
Greensill, G. E. A. (*w*) 28July
Pryce, C. A. (*w*) 28July
Beaufort, P. M. S. (*S. Rhodesian A.F.*) 28July
Wakeling, H. J. **P.** 28July
Roach, J. N. (*w*) 28July
Taylor, R. (*w*) 28July
Allen, A. K. (*w*) 29July
Brown, A. J. (*w*) 29July
Burgoyne, P. H. B. (*w*) 29July
Catford, H. K. (*w*) 29July

1941

Chart, H. R. (*w*) 29July
Dowling, V. B. (*w*) 29July
Heanley, E. M. H. (*w*) 29July
Howard, J. O. T. (*w*) 29July
Hubbard, R. P. S. (*w*) 29July
Johns, G. T. (*w*) 29July
Keen, H. H. (*w*) 29July
Kirkpatrick, R. M. (*w*) 29July
Lord, J. (*w*) 29July
Mabbott, H. L. (*w*) 29July
Mathias, R. H. (*w*) 29July
Nichols, T. H. (*w*) 29July
Purvis, V. (*w*) 29July
Reed, A. B. H. (*w*) 29July
Stow, G. M. F. (*w*) 29July
Syrett, R. A. (*w*) 29July
Thornton, L. (*w*) 29July
Watson, J. N. T. (*w*) 29July
Watson, *The Hon.* R. M. (*w*) 29July
Wicks, H. F. (*w*) 29July
Williams, T. R. (*w*) 29July
Wills, A. F. (*w*) 29July
Woolmer, E. S. B. (*w*) 29July
Alcock, J. H. (*w*) 29July
Bannister, E. J. (*w*) 29July
Gale, C. H. § **P.** 30July
McGregor, W. § **P.** 30July
Edwards, W. B., *O.B.E.*, *M.C.* (*w*) 30July
Hewetson, V. De M. C. (*w*) 30July
Newman, C. E. (*w*) 30July
Tinsley, W. S. (*w*) 30July
McLean, W. E. (*w*) 30July
Wharton, *Lord* (*w*) 30July
Price, J. G. § **P.** 31July
Spires, H. R. § **P.** 31July
Fletcher, L. H. (*w*) 31July
Fothergill, L. (*w*) 31July
Lofthouse, J. R. (*w*) 31July
Phillips, H. G. (*w*) 31July
Standring, G. H. M. (*w*) 31July
Walker, F. (*w*) 31July
Goater, E. F. § (*w*) 1Aug
Dewar, C. § (*w*) 1Aug
Kevis, C. F. § (*w*) **P.** 1Aug
Beecham, A. E. § 1Aug
Paterson, R. F. T. (*w*) 1Aug
Crichton, G. (*w*) 1Aug
Davies, H. W. C. (*w*) 1Aug
Dickinson, H. B. H., *G.M.* (*w*) 1Aug
Fox, W. F. (*w*) 1Aug
Painter, S. R. (*w*) 1Aug
Roberts, J. C. E. (*w*) 1Aug
Swinton, A. L. (*w*) 1Aug
Whitmore, G. M. J. L. (*w*) 1Aug
Woodcock, W. F. (*w*) 1Aug
Dewey, R. M. (*w*) 1Aug
McCulloch, A. G. (*w*) 1Aug
Slagg, J. E. C. (*w*) 1Aug
Bicknell, R. A. W., *M.C.* (*w*) 1Aug
Powell, O. G. L. P. (*w*) 1Aug
Anderson, G. N. (*w*) 1Aug
Walker, A. W. (*w*) 1Aug
Holland, J. H., *M.B.E.* (*w*) 1Aug
Barton, R. A. (*w*) 1Aug
Ashton, N. C. A. (*w*) 1Aug
Davis, C. J. D. (*w*) 1Aug
O'Bryen, D. E. (*w*) 1Aug
Cornwell, D. N. B. (*w*) 1Aug
Jackson, W. J. S. (*w*) 1Aug

Flying Officers
—contd.

1941

Peerless, P. G. (*w*) 1Aug
Chartres, C. G. (*w*) 1Aug
Elwell, L. S. (*w*) 1Aug
Hill, J. G. (*w*) 1Aug
Little, L. A. (*w*) 1Aug
Theobald, R. C. (*w*) 1Aug
Thomas, R. S. (*w*) 1Aug
Thompson, L. G. (*w*) 1Aug
Ingle, C. F. (*w*) 1Aug
Brown, J. H. (*w*) 1Aug
Cooper, A. E. S. (*w*) 1Aug
Dommett, J. (*w*) 1Aug
Guthrie, T. R. (*w*) 1Aug
Freeman, W. (*w*) 1Aug
Kark, A. L. (*w*) 1Aug
Tomlinson, F. (*w*) 1Aug
Rapley, C. R. § **P.** 2Aug
Beecroft, S. (*w*) 2Aug
Berry, G. D. (*w*) 2Aug
Chew, B. L. V. (*w*) 2Aug
Cross, R. B. (*w*) 2Aug
Davie, J. P. (*w*) 2Aug
Dawson, R. V. (*w*) 2Aug
Ellis, S. E. (*w*) 2Aug
Gilder, F. E. (*w*) 2Aug
Hadwen, G. W. (*w*) 2Aug
Hutchings, G. N. (*w*) 2Aug
Lane, F. B. (*w*) 2Aug
Langham, A. C. (*w*) 2Aug
Partington, D. L. (*w*) 2Aug
Porter-Hargreaves, H. H. (*w*) 2Aug
Streater, J. S. (*w*) 2Aug
Thorogood, P. A. (*w*) 2Aug
Waddington, P. W. S. (*w*) 2Aug
Welch, N. (*w*) 2Aug
Wilmot, G. C. (*w*) 2Aug
Sturrock, A. (*w*) 2Aug
Fletcher, H. C. F. § (*w*) 3Aug
Grinnell-Milne, D. (*w*) 3Aug
Hawes, R. N. (*w*) 3Aug
Britton, G. D. (*w*) 3Aug
Smith, C. S. (*w*) 3Aug
Tuttle, J. E. (*w*) 3Aug
Waddington, H. L. (*w*) 3Aug
Cooper, S. R. (*w*) 4Aug
Cripps, V. (*w*) 4Aug
Skinner, D. H. (*w*) 4Aug
Watson, T. A. (*w*) 4Aug
Thompson, J. R. (*w*) 4Aug
Ottaway, A. H. § **P.** 5Aug
Angus, W. H. § **P.** 5Aug
Robertson, W. H. § **P.** 5Aug
Cooper, A. G. § (*w*) 5Aug
Gillan, A. L. § (*w*) 5Aug
Bartlett, C. (*w*) 5Aug
Apted, H. H. (*w*) 5Aug
Ellis, H. L. (*w*) 5Aug
Hortin, J. A. H. (*w*) 5Aug
Hoskyns-Abrahall, A. J. C. (*w*) 5Aug
Mendelssohn, B. (*w*) 5Aug
Phillips, W. D. (*w*) 5Aug
Roberts, G. H. (*w*) 5Aug
Thirkell, H. A. (*w*) 5Aug
Thom, W. (*w*) 5Aug
Morris, L. (*w*) 5Aug
Barrow, V. L. (*w*) 5Aug
Scott-Atkinson, A. E. L. (*w*) 5Aug

1941

Pittam, E. C., *D.C.M.* 5Aug
Wibrew, S. T. (*w*) 5Aug
Gregory, A. J. (*w*) 5Aug
Bennett, W. E. (*w*) 6Aug
Bowers, G. (*w*) 6Aug
Greville, H. G. E. (*w*) 6Aug
Hudson, L. B. (*w*) 6Aug
Payne, O. C. (*w*) 6Aug
Phillips, B. S .(*w*) 6Aug
Phillips, R. O. (*w*) 6Aug
Rhodes, E. (*w*) 6Aug
Doig, J. § **P.** 7Aug
Brayne, R. W. (*w*) 7Aug
Eley, H. J. (*w*) 7Aug
Maltby, R. A. L. (*w*) 7Aug
Mason, I. H. (*w*) 7Aug
Owen, J. H. (*w*) 7Aug
Roythorne, E. W. (*w*) 7Aug
Tomlinson, M. A. (*w*) 7Aug
Trett, H. E. (*w*) 7Aug
Taylor, F. B. (*w*) 7Aug
Sellers, R. E. (*w*) 7Aug
Vallee, R. P. A. (*w*) 8Aug
Bathurst-Brown, H. F. (*w*) 8Aug
Bridgewater, G. T. (*w*) 8Aug
Giles, A. J. W. (*w*) 8Aug
Howden, B. (*w*) 8Aug
Lucas, L. K. (*w*) 8Aug
Peace, R. T. (*w*) 8Aug
Sharp, E. H. (*w*) 8Aug
Wanklyn, E. N. (*w*) 8Aug
Watson, A. R. (*w*) 8Aug
Roberts, E. S. (*w*) 8Aug
Dodd, A. P. (*w*) 8Aug
Cawood, R. B. (*w*) 8Aug
Smith, B. B. (*w*) 8Aug
Bowie, J. McE. (*w*) 9Aug
Bowles, W. P. (*w*) 9Aug
Boyd, R. D. (*w*) 9Aug
Brown, W. (*w*) 9Aug
Chamberlain, J. R. (*w*) 9Aug
Chillcott, R. R. B. (*w*) 9Aug
Cockerham, L. I. (*w*) 9Aug
Craik, D., *D.F.C.* (*w*) 9Aug
Crook, C. W. H. (*w*) 9Aug
Dixon, G. (*w*) 9Aug
Dobson, R. (*w*) 9Aug
Edwards, J. C. (*w*) 9Aug
Finkell, M. (*w*) 9Aug
Geddes, A. W. (*w*) 9Aug
Griffin, E. M. (*w*) 9Aug
Harrison, A. W. (*w*) 9Aug
Hunter, N. R. G. (*w*) 9Aug
Johnson, R. A. (*w*) 9Aug
Jones, W. T. (*w*) 9Aug
Kennedy, C. E. (*w*) 9Aug
Kind, A. F. (*w*) 9Aug
Leigh, J. (*w*) 9Aug
Mackenzie, D. R. B. (*w*) 9Aug
Miller, L. F. (*w*) 9Aug
Moeran, E. W. (*w*) 9Aug
Myler, J. L. (*w*) 9Aug
Rowse, J. H. (*w*) 9Aug
Rowson, L. (*w*) 9Aug
Shaw, R. M. (*w*) 9Aug
Simmonds, D. G. (*w*) 9Aug
Urlwin-Smith, E. (*w*) 9Aug
Walters, L. F. P. (*w*) 9Aug
Weakley, E. G. K., *D.F.C.* (*w*) 9Aug
Williams, J. L. (*w*) 9Aug

1941

Yeo, J. F. (*w*) 9Aug
Becker, G. A. (*w*) 9Aug
Davis, W. F. (*w*) 10Aug
Jackson, V. A. (*w*) 10Aug
Pomphrey, W. N. (*w*) 10Aug
Robinson, D. H. (*w*) 10Aug
Rushton, J. A. (*w*) 10Aug
Hammond, P. T. (*w*) 10Aug
Thorne, H. C. (*S. Rhodesian A.F.*) 10Aug
Primrose, C. P., *D.F.C.* 11Aug
Tilley, W. H. (*w*) 11Aug
Chichester, F. C. (*w*) 11Aug
Cobbett, D. S. (*w*) 11Aug
Allen, C. W. (*w*) 12Aug
Braid, A. I. (*w*) 12Aug
Campbell, E. F. A., *M.C.* (*w*) 12Aug
Daniel, G. F. (*w*) 12Aug
de Haan, P. (*w*) 12Aug
De Sausmarez, G. F. (*w*) 12Aug
French, J. A. (*w*) 12Aug
Graham, G. (*w*) 12Aug
Kinross, *Baron* (*w*) 12Aug
Leighton, H. O. (*w*) 12Aug
Machin, J. S. (*w*) 12Aug
Madan F. F. (*w*) 12Aug
Makins, A. D., *D.F.C.* (*w*) 12Aug
Norris, J. L. (*w*) 12Aug
Orchard, C. A. (*w*) 12Aug
Richmond-Brown, R. (*w*) 12Aug
Scott, G. A. M. (*w*) 12Aug
Steavenson, F. H. (*w*) 12Aug
Still, W. H. (*w*) 12Aug
Wager, L. R. (*w*) 12Aug
Wallace, C. L. (*w*) 12Aug
Kinsman, M. H. (*w*) 12Aug
Bastable, J. H. (*w*) 12Aug
Thackeray, J. (*w*) 12Aug
Orr, H. C. (*w*) 12Aug
Abbott, L. F. S. (*w*) 13Aug
Affleck, J. F. (*w*) 13Aug
McDonald, D. B. (*w*) 13Aug
Puxon, F. E. M. (*w*) 13Aug
Smedley-Aston, E. M. (*w*) 13Aug
Whiteway-Wilkinson, W. J. B. (*w*) 13Aug
Wilkinson, N. (*w*) 13Aug
Williams, B. A. (*w*) 13Aug
Wyllys, G. H. de B. (*w*) 13Aug
Adey, V. O. (*w*) 13Aug
Bond, R. J. (*w*) 13Aug
Gurney, C. McL. C. (*w*) 13Aug
Bradford, R. L., *M.C.* (*w*) 13Aug
Carfrae, A. R. (*w*) 14Aug
Cary, R. C. (*w*) 14Aug
Halahan, G. F. C. (*w*) 14Aug
Henn, C. L. (*w*) 14Aug
Loftus, F. P. (*w*) 14Aug
Matheson, H. G. (*w*) 14Aug
Parkinson, E. W. (*w*) 14Aug
Pine-Coffin, A. S. (*w*) 14Aug
Eaglesham, E. J. R. (*w*) 14Aug
Paterson, J. G., *M.V.O.* (*w*) 14Aug
Allen, W. H. (*w*) 15Aug
Elmes, L. S. (*w*) 15Aug
Hinge, G. C. (*w*) 15Aug
McLauchlan, C. P. (*w*) 15Aug
Rattle, J. C. (*w*) 15Aug
Fowler, S. B. S. (*w*) 15Aug
Gibson, G. (*w*) 15Aug
Alexandroff, J. J. (*w*) 15Aug

Flying Officers
—contd.

1941

Lown, D. J. (*w*) 15Aug
Wheatley, E. C. (*w*) 15Aug
Wild, N., *M.C.* (*w*) **P.** 15Aug
Young, M. A. (*w*) 15Aug
Bigam, G. L. (*w*) 16Aug
Chance, B. E. (*w*) 16Aug
Ellis, C. A. (*w*) 16Aug
Fordham, C. W. (*w*) 16Aug
Higgins, B. H. (*w*) 16Aug
Hodge, S. W. (*w*) 16Aug
Howes, S. C., *A.F.C.* (*w*) 16Aug
Kerr, F. (*w*) 16Aug
Leigh, A. P. (*w*) 16Aug
Longley, C. H. V. (*w*) 16Aug
Pitt, T. A. (*w*) 16Aug
Powell, J. V. (*w*) 16Aug
Purbrick, J. S. (*w*) 16Aug
Roe, H. D. (*w*) 16Aug
Skegg, D. G. (*w*) 16Aug
Thomas, G. I. (*w*) 16Aug
Tremayne, R. J. (*w*) 16Aug
Truman, R. H. (*w*) 16Aug
Turnbull, K. (*w*) 16Aug
Whitehead, A. (*w*) 16Aug
Wilders, F. (*w*) 16Aug
Wright, J. W. (*w*) 16Aug
Thaw, D. S. (*w*) 16Aug
Robinson, J. B. (*w*) 16Aug
Thompson, W. H., *M.C.* (*w*) 16Aug
Bentley, W. H. § (*w*) 17Aug
Austin, H. (*w*) 17Aug
Bridge, A. J. (*w*) 17Aug
Gammie, J. D. L. (*w*) 17Aug
Martin, J. A. P. (*w*) 17Aug
Parrott, D. A. (*w*) 17Aug
Dickinson, L. B. (*w*) 17Aug
Gould, W. M. (*w*) 17Aug
Hill, L. F. (*S. Rhodesian A.F.*) 17Aug
Dawkins, E. S. (*w*) 18Aug
Loveday, H. H. (*w*) 18Aug
Evans, S. R. (*w*) 18Aug
Martin, R. D. H. (*w*) 18Aug
Mallowan, M. E. L. (*w*) 18Aug
Bromfield, J. H. (*w*) 19Aug
Brown, J. W. (*w*) 19Aug
Cass, W. B. (*w*) **P.** 19Aug
Chapman, E. F. (*w*) 19Aug
Coveney, E. W. (*w*) 19Aug
Harris, D. W. (*w*) 19Aug
Pike, S. (*w*) 19Aug
Powell, W. E. F. (*w*) 19Aug
Stafford, R. G. (*w*) 19Aug
Whiting, P. D., *G.M.* (*w*) 19Aug
Motion, A. W. (*w*) 19Aug
Jasper, L. D. (*w*) 19Aug
Haddington, *The Earl of, M.C., T.D.* (*w*) 19Aug
Tann, F. H. § (*w*) 20Aug
Barr, A. R. (*w*) 20Aug
Carpenter, F. C. J. (*w*) 20Aug
Day, A. L. (*w*) 20Aug
Fleet, C. S., *M.C.* (*w*) 20Aug
Harris, J. J. (*w*) 20Aug
Ness, T. (*w*) 20Aug
Saxby, L. E. (*w*) 20Aug
Young, C. A. B. (*w*) 20Aug
Wilson, J. T. § **P.** 21Aug
Moore, T. J. **P.** 21Aug

1941

Castle, A. C. (*w*) 21Aug
Cheyne, G. D. (*w*) 21Aug
Clarke-Edwards, A. W. (*w*) 21Aug
Cunliffe, T. A. (*w*) 21Aug
Dew, H. T. B. (*w*) 21Aug
Furness, W. H. (*w*) 21Aug
Green, J. A. (*w*) 21Aug
Kaye, N. H. (*w*) 21Aug
Kerr-Cross, I. H. (*w*) 21Aug
Nelson, J. G. (*w*) 21Aug
Cherry, R. G. (*w*) 21Aug
Birley, H. L. (*w*) 21Aug
Buscall, V. H. (*w*) 21Aug
Theakston, A. (*w*) 21Aug
Wickstead, B. B., *D.F.C.* (*w*) 21Aug
Carver, D. (*w*) 21Aug
Dewdney, D. A. C. (*w*) 21Aug
Verity, C. E. H. (*w*) 21Aug
Dance, G. E. (*w*) 22Aug
Bateman, R. J. (*w*) 22Aug
Bauch, G. E. P. (*w*) 22Aug
Bullock, G. F. (*w*) 22Aug
Claye, H., *T.D.* (*w*) 22Aug
Garrard, C. L. J. (*w*) 22Aug
Gow, W. J. (*w*) 22Aug
Horsler, L. C. (*w*) 22Aug
Hunnam, R. D. (*w*) 22Aug
Lowe, J. T. (*w*) 22Aug
Roebuck, C. W. (*w*) 22Aug
Secter, J. J. (*w*) 22Aug
Weatherall, S. G. (*w*) 22Aug
Cockin, J. B. (*w*) 22Aug
Warner, A. J. O. (*w*) 22Aug
Jones, E. M. (*w*) 22Aug
Robertson-Dean, A. H., *D.F.M.* (*S. Rhodesian A.F.*) 22Aug
Bentley, H. G. (*w*) 23Aug
Biddle, L. J. (*w*) 23Aug
Bisset, J. L. (*w*) 23Aug
Bright, J. W. (*w*) 23Aug
Dawson, R. H. (*w*) 23Aug
Forster, L. R. (*w*) 23Aug
Fox, J. A. (*w*) 23Aug
Glennie, I. H. C. (*w*) 23Aug
Lowe, E. G. T. (*w*) 23Aug
Mathews, W. S. (*w*) 23Aug
O'Bryen, A. R. (*w*) 23Aug
Wilson, C. M. (*w*) 23Aug
Wolf, H. J. G. (*w*) 23Aug
Howarth, H. W. (*w*) 23Aug
Sanson, A. J. W., *M.C.* (*w*) 23Aug
Cronne, F. W. (*w*) 23Aug
Butler, P. M. W. (*w*) 24Aug
Cole, L. C. (*w*) 24Aug
Crawshaw, H. G. (*w*) 24Aug
Suckling, P. E. (*w*) 24Aug
Haselfoot, C. A. (*w*) 24Aug
Whitfield, D. L. O'G. (*w*) 24Aug
Thomas, E. L. § **P.** 25Aug
Mitchell, T. F. (*w*) 25Aug
Robinson, E. L. (*w*) 25Aug
Hunt, K. P. H. (*w*) 25Aug
Bamborough, J. N. § (*w*) 26Aug
Glendinning, G. § **P.** 26Aug
Wrentmore, L. G. (*w*) 26Aug
Allport, J. A. (*w*) 26Aug
Atkinson, J. R. (*w*) 26Aug
Bolton, C. M. G. (*w*) 26Aug
Boone, R. W. (*w*) 26Aug
Buchanan, G. H. P. (*w*) 26Aug
Coombes, J. G. (*w*) 26Aug

1941

Cornwell, A. W. J. (*w*) 26Aug
Fitch, S. H. (*w*) 26Aug
Goodison, E. H. (*w*) 26Aug
Gray, H. J. (*w*) 26Aug
Greene, G. A. (*w*) 26Aug
Greenlaw, W. S. (*w*) 26Aug
Hackforth-Jones, C. (*w*) 26Aug
Hamilton, G. M. (*w*) 26Aug
Hart, J. G. (*w*) 26Aug
Horner, D. S. (*w*) 26Aug
Kendall, P. C. (*w*) 26Aug
McNeile, W. H. (*w*) 26Aug
Malkin, K. W. (*w*) 26Aug
Obdan, J. A. (*w*) 26Aug
Paddock, G. J. (*w*) 26Aug
Park, J. E. H. (*w*) 26Aug
Phillips, G. A. McK. (*w*) 26Aug
Pope, D. A. (*w*) 26Aug
Porter, R. (*w*) 26Aug
Samson, G. L. G. (*w*) 26Aug
Smith, C. H. (*w*) 26Aug
Smith, H. H. (*w*) 26Aug
Smith, J. S. (*w*) 26Aug
Stanton, J. W. (*w*) 26Aug
Stephenson, R. M. (*w*) 26Aug
Summers, E. A. (*w*) 26Aug
Thellusson, F. E. (*w*) 26Aug
Thomas, W. (*w*) 26Aug
Wade, C. P. G. (*w*) 26Aug
Ward, C. R. (*w*) 26Aug
Watt, J. M. (*w*) 26Aug
Welton, A. G. (*w*) 26Aug
Widdicombe, H. W. (*w*) 26Aug
Wigglesworth, W. S. (*w*) 26Aug
Woods, N. (*w*) 26Aug
Donati, E. W. (*w*) 26Aug
Sears, R. B. (*w*) 26Aug
Freeman, L. (*w*) 26Aug
Arnold, A. T. § (*w*) 27Aug
Albrecht, A. R. (*w*) 27Aug
Barr, J. G. (*w*) 27Aug
Brown, G. W. (*w*) 27Aug
Carr, R. G. (*w*) 27Aug
Caunt, H. V. (*w*) **P.** 27Aug
Parker, G. S. 27Aug
Prior, F. S. (*w*) 27Aug
Ballance-Stuart, F. W. (*w*) 27Aug
Bannister, S. E. (*w*) 27Aug
Archer, N. H. (*w*) 28Aug
Greville-Heygate, R. (*w*) 28Aug
Marchbank, J. N. (*w*) 28Aug
Mitchell, R. L. (*w*) 28Aug
Murray, J. W. E. (*w*) 28Aug
Pilliner, R. B. C. (*w*) 28Aug
Rawlinson, J. C. (*w*) 28Aug
Seale, C. S. St. B. (*w*) 28Aug
Hanbury-Bateman, L. M. (*w*) 28Aug
Francis, W. (*w*) 28Aug
Symes, T. A. (*w*) 28Aug
Corner, M. C. (*w*) 29Aug
Cohen, E. (*w*) 29Aug
Cook, R. A. (*w*) 29Aug
John, T. A. (*w*) 29Aug
Sothers, E. D. (*w*) 29Aug
Williamson, A. T. (*w*) 29Aug
Power, J. A. (*w*) 29Aug
Connell, A. (*w*) 29Aug
Young, A. § **P.** 30Aug
Abbott, C. S. (*w*) 30Aug
Bagshawe, T. W. (*w*) 30Aug
Clayton, J. M. C. (*w*) 30Aug
Compeyron, P. A. (*w*) 30Aug

Flying Officers
—contd.

1941

Cookson, J. B. (*w*) 30Aug
Denny, J. (*w*) 30Aug
Easterbrook, N. M. (*w*) 30Aug
Elliott, A. C. (*w*) 30Aug
Eton, A. J. D. (*w*) 30Aug
Evans, W. E. W. (*w*) 30Aug
Forbes, A. C. (*w*) 30Aug
Friend, H. E. (*w*) 30Aug
Frost, E. H. (*w*) 30Aug
Gower, L. M. (*w*) 30Aug
Grumbar, H. J. (*w*) 30Aug
Heriot, C. D. (*w*) 30Aug
Horton, C. R. (*w*) 30Aug
Macfarlane, D. A. (*w*) 30Aug
Melville, A. S. (*w*) 30Aug
Sherratt, T. W. (*w*) 30Aug
Thrupp, W. G. (*w*) 30Aug
Trotman, J. S. (*w*) 30Aug
Wederkind, G. L. (*w*) 30Aug
Widdows, J. S. (*w*) 30Aug
Willmott, C. S. (*w*) 30Aug
Wilson, R. R. (*w*) 30Aug
Browning, N. E. 30Aug
Williams, R. C., *M.C.* 31Aug
Alder, S. (*w*) 31Aug
Humpherson, L. H. (*w*) 31Aug
McErlean, B. D. (*w*) 31Aug
Moulsdale, A. (*w*) 31Aug
Sleigh, T. W. (*w*) 31Aug
Green, A. G. R. § (*w*) 1Sept
Brooks, H. § (*w*) 1Sept
Weaver, A. § (*w*) 1Sept
Jones, H. V. W. C. § (*w*) 1Sept
Fuller, S. S. (*w*) 1Sept
Knowles, H. (*w*) 1Sept
Tansley, G. A., *A.F.M.* § (*w*) 2Sept
Snowden, A. D. (*w*) 2Sept
Archer, C. S. (*w*) 2Sept
Atherton, W. (*w*) P. 2Sept
Buttrose, J. B. M. (*w*) 2Sept
Hood, J. (*w*) 2Sept
O'Mant, H. P. A. (*w*) 2Sept
Smith, D. M. (*w*) 2Sept
Bowring, C. G. A. (*w*) 3Sept
Culff, E. A. (*w*) 3Sept
Dean, J. R. (*w*) 3Sept
Jackson, H. L. (*w*) 3Sept
Manson, C. M. (*w*) 3Sept
Martin, H. R. (*w*) 3Sept
Panter, G. H. (*w*) 3Sept
Low, J. H. (*w*) 3Sept
Gascoyne, J. V., *D.F.C.* (*w*) 4Sept
Inkpen, E. R. (*w*) 4Sept
Montgomery, S. D. B. (*w*) 4Sept
Cox, W. § (*w*) 5Sept
Nalson, K. J. (*w*) 5Sept
Bailey, V. N. (*w*) 6Sept
Bolton, R. (*w*) 6Sept
Coldham, A. S. (*w*) 6Sept
Cross, H. (*w*) 6Sept
Dumbill, A. (*w*) 6Sept
Higgins, B. L. (*w*) 6Sept
Hill, N. H. D. (*w*) 6Sept
Lloyd-Jones, R. J. M. (*w*) 6Sept
MacRae, F. J. (*w*) 6Sept
McAughey, S. (*w*) 6Sept

1941

Niven, G. (*w*) 6Sept
Ongley, J. E. (*w*) 6Sept
Porter, J. F. A. (*w*) 6Sept
Savin, D. J. (*w*) 6Sept
Schofield, J. (*w*) 6Sept
Sutcliffe, H. (*w*) 6Sept
Brasier, A. W. (*w*) 7Sept
Brent, V. (*w*) 7Sept
Ferguson, J. S. (*w*) 7Sept
Goodall, G. (*w*) 7Sept
Jackson, J. T. H. (*w*) 7Sept
Niven, R. (*w*) 7Sept
Savory, C. B. (*w*) 7Sept
Williamson, J. M. (*w*) 7Sept
Willis, L. H. (*w*) 7Sept
McEntee, P. (*w*) 8Sept
Bailey, R. G. (*w*) 9Sept
Barlow, F. H. (*w*) 9Sept
Bremner, L. G. (*w*) 9Sept
Faure, E. S. N. (*w*) 9Sept
Gilbert, J. (*w*) 9Sept
Hanks, A. G. G. (*w*) 9Sept
Hawksley, E. D. B. (*w*) 9Sept
Law Robertson, H. (*w*) 9Sept
Lord, W. T. (*w*) 9Sept
Martinez, H. E. N. (*w*) 9Sept
Scarlett, F. (*w*) 9Sept
Slesser, V. O. (*w*) 9Sept
Vaughan, C. H. (*w*) 9Sept
Wilson, F. E. (*w*) 9Sept
Wyatt, T. S. (*w*) 9Sept
Black, H. (*w*) 10Sept
Clarke, B. A. (*w*) 10Sept
Alexandroff, A. J. (*w*) 10Sept
Allen, R. F. (*w*) 10Sept
Bolton, F. J. (*w*) 10Sept
Brewer, C. G. (*w*) 10Sept
Constant, G. V. (*w*) 10Sept
Hester, H. H. (*w*) 10Sept
McGuffie, J. MacG. (*w*) 10Sept
Mills, G. K. (*w*) 10Sept
Tuckett, G. G. L. (*w*) 10Sept
Tytherleigh, P. J. (*w*) 10Sept
Wilkinson, V. G. B. (*w*) 10Sept
Carr, H. R. C. (*w*) 11Sept
Pickering, F. H. C. (*w*) 11Sept
Reynolds, B. H. (*w*) 11Sept
Findlay, I. S. (*w*) 12Sept
Finn, A. (*w*) 12Sept
Seddon, E. A. (*w*) 12Sept
Stringer, H. A. (*w*) 12Sept
Strother, E. V. N. (*w*) 12Sept
Williams, H. R. J. (*w*) 12Sept
Bell, L. R. (*w*) 13Sept
Berry, K. B. (*w*) 13Sept
Black, J. (*w*) 13Sept
Bond, J. R. M. (*w*) 13Sept
Bower, J. D. (*w*) 13Sept
Burfield-Carpenter, E. J. (*w*) 13Sept
Copley, N. E. (*w*) 13Sept
Craven, C. (*w*) 13Sept
Dickinson, W. (*w*) 13Sept
Downs, F. (*w*) 13Sept
Dryden, G. R. (*w*) 13Sept
Fisher, L. S. (*w*) 13Sept
Forsyth, E. C. (*w*) 13Sept
Hazell, J. R. (*w*) 13Sept
James, J. H. (*w*) 13Sept
Jones, S. L. H. (*w*) 13Sept
Kennedy, J. (*w*) 13Sept
Parks, J. G. (*w*) 13Sept
Piggin, A. M. (*w*) 13Sept
Powrie, E. A. (*w*) 13Sept

1941

Ryan, G. W. P. (*w*) 13Sept
Straker, M. S. (*w*) 13Sept
Tudor, H. M. (*w*) 13Sept
Wallis, C. H. (*w*) 13Sept
Newman, A. S. (*w*) 14Sept
Beale, C. K. (*w*) 14Sept
Drew, O. (*w*) 14Sept
Hadrill, G. C. T. (*w*) 14Sept
Dore, G. L. H. (*w*) 15Sept
Herron, F. (*w*) 15Sept
Matthews, E. O. W. (*w*) 15Sept
Whitfield, E. P. (*w*) 15Sept
Willox, E. S. (*w*) 15Sept
Barber, R. R. (*w*) 16Sept
Carruthers, J. C. (*w*) 16Sept
Jackson, S. W. (*w*) 16Sept
Laurillard, J. A. (*w*) 16Sept
McAnulty, J. S. (*w*) 16Sept
Maxwell, H. S. (*w*) 16Sept
Nicolson, F. I. (*w*) 16Sept
Sharpe, N. H. (*w*) 16Sept
Wilkinson, W. A. P. (*w*) 16Sept
Anderson, C. A. (*w*) 17Sept
McLintock, C. (*w*) 17Sept
Macpherson, D. C. (*w*) 17Sept
Martin, L. A. D. (*w*) 17Sept
Robbins, J. W. T. (*w*) 17Sept
Cayton, J. A. (*w*) 17Sept
Andersson, V. L. (*w*) 18Sept
Cock, L. K. (*w*) 18Sept
Davis, W. H. (*w*) 18Sept
Mitchell, J. McP. (*w*) 18Sept
Peerless, G. R. (*w*) 18Sept
Rich, P. C. A. (*w*) 18Sept
Watson, R. V. (*w*) 18Sept
Carwithen, E. D. (*w*) 18Sept
Bates, T. A. (*w*) 19Sept
Collins, H. J. H. (*w*) 19Sept
Dent, D. M. (*w*) 19Sept
Labertouche, P. N. (*w*) 19Sept
MacDonald, I. (*w*) 19Sept
Turner, G. A. (*w*) P. 19Sept
Archdale-Vicars, M. (*w*) 20Sept
Asquith, E. J. (*w*) 20Sept
Ball, H. F. *M.C.* (*w*) 20Sept
Bevan, H. L. (*w*) 20Sept
Carter, W. O. (*w*) 20Sept
Cobbald, E. B. (*w*) 20Sept
Evershed, H. K. (*w*) 20Sept
Hewitson, J. B. (*w*) 20Sept
Hills, F. E. (*w*) 20Sept
Hoyle, A. L. (*w*) 20Sept
Johnstone, C. M. (*w*) 20Sept
Jolly, E. H. P. (*w*) 20Sept
Jones, A. G. (*w*) 20Sept
Moore, G. E. (*w*) 20Sept
Quye, R. V. (*w*) 20Sept
Stevens, F. B. (*w*) 20Sept
Taylor, P. B. (*w*) 20Sept
Willsmer, H. J. (*w*) 20Sept
Boughton, C. B. (*w*) 21Sept
Gunnis, J. D. (*w*) 21Sept
Porter, W. J. (*w*) 21Sept
Snoaden, P. B. (*w*) 22Sept
Booth, J. L. (*w*) 22Sept
Scaramanga, G. J. P. 22Sept
Thompson, H. W. L. (*w*) 22Sept
Aitken, R. G. (*w*) 23Sept
Albrecht, M. F. (*w*) 23Sept
Anderson, G. A. (*w*) 23Sept
Annis, G. T. (*w*) 23Sept
Banton, E. A. (*w*) 23Sept
Barnett, R. A. (*w*) 23Sept
Beale, J. M. (*w*) 23Sept

Flying Officers.
—contd.

1941

Benson, R. (*w*) 23Sept
Browning, H. E. G. (*w*) 23Sept
Carstairs, T. D. G. (*w*) 23Sept
Carver, R. C. F. (*w*) 23Sept
Coulson, W. W. G. (*w*) 23Sept
Craggs, S. F. (*w*) 23Sept
Crane, F. L. (*w*) 23Sept
Curry, A. I. (*w*) 23Sept
Davies, S. J. (*w*) 23Sept
Douglas, G. (*w*) 23Sept
Harisson, J. A. E. (*w*) 23Sept
Heath, J. D. (*w*) 23Sept
Hickson, W. (*w*) 23Sept
Hilton, G. C. (*w*) 23Sept
Horder, T. M. (*w*) 23Sept
Hughes, C. W. (*w*) 23Sept
Jenkins, E. B. T. (*w*) 23Sept
Jones, K. F. (*w*) 23Sept
Kennedy, E. S. (*w*) 23Sept
Lewis, P. E. (*w*) 23Sept
Pilcher, J. G. (*w*) 23Sept
Regester, J. H. (*w*) 23Sept
Robinson, D. (*w*) 23Sept
Webster, L. A. (*w*) 23Sept
Vigrass, L. (*w*) 24Sept
Balcon, P. C. (*w*) 24Sept
Bell, J. R. (*w*) 24Sept
Heywood, V. R. L., *M.C.* (*w*) 24Sept
Pollock, R. (*w*) 24Sept
Dawson, S. T. (*w*) 25Sept
Hughes, T. E. (*w*) 25Sept
Waller, T. R., *M.C.* (*w*) 25Sept
Whitworth, F. (*w*) 25Sept
Schavarien, H. (*w*) 26Sept
Barber, C. A. (*w*) 26Sept
Beausire, P. J. (*w*) 26Sept
Bechervaise, A. M. O. (*w*) 26Sept
Thomas, S. S. (*w*) 26Sept
Whitehead, G. (*w*) 26Sept
Williams, W. G. (*w*) 26Sept
Rengert, E. J. L. (*w*) 27Sept
de Amodio, *The Marquis* (*w*) 27Sept
Ashton, S. (*w*) 27Sept
Buchanan, A. D. (*w*) 27Sept
Bull, K. R. (*w*) 27Sept
Carley, R. W. (*w*) 27Sept
Charles, A. (*w*) 27Sept
Davis, P. E. (*w*) 27Sept
Ellis, A. H. (*w*) 27Sept
Forrester, A. G. (*w*) 27Sept
Foss, S. W. B. (*w*) 27Sept
Gamon, J., *D.F.C.* (*w*) 27Sept
Gillies, P. F. (*w*) 27Sept
Goldsmith, F. H. (*w*) 27Sept
Goodrich, H. W. (*w*) 27Sept
Greenwood, R. P. (*w*) 27Sept
Hanson, A. T. (*w*) 27Sept
Illingworth, E. (*w*) 27Sept
Johnston, L. M. (*w*) 27Sept
Jones, R. (*w*) 27Sept
Joy, B. (*w*) 27Sept
King, H. K. (*w*) 27Sept
McNair, W. Y. (*w*) 27Sept
O'Driscoll, V. (*w*) 27Sept
Pengelly, C. (*w*) 27Sept
Pickin, G. W. (*w*) 27Sept
Richards, J. (*w*) 27Sept
Stephenson, J. A. (*w*) 27Sept
Swanbury, S. W. (*w*) 27Sept

1941

Taylor, G. de C. M. (*w*) 28Sept
Collingbourne, H. L. (*w*) 29Sept
Morrison, D. (*w*) 29Sept
Read, F. H. E. (*w*) 29Sept
Williams, G. M. (*w*) 29Sept
Jones, H. O. § (*w*) 30Sept
Saunders, E. M. (*w*) 30Sept
Guthrie, D. L. R. (*w*) 30Sept
Hardcastle, E., *D.F.C.* (*w*) 30Sept
Knock, S. G., *A.F.C.* (*w*) 30Sept
Mackenzie, N. C. (*w*) 30Sept
Newton, John B. (*w*) 30Sept
Nielson, C. C. L. (*w*) 30Sept
Pope, K. R. (*w*) 30Sept
Prior, H. B. (*w*) 30Sept
Rickett, R. M. (*w*) 30Sept
Roach, W. J. (*w*) 30Sept
Scott, T. I. (*w*) 30Sept
White, E. W. H. (*w*) 30Sept
Wood, R. T. E. (*w*) 30Sept
Hay, J. B. (*w*) § 1Oct
Penney, W. C. § 1Oct
Child, S. F. (*w*) 1Oct
Clifford, D. H. (*w*) 1Oct
Grigson-Page, L. M. (*w*) 1Oct
Harris, E. E. (*w*) 1Oct
Lucas, C. G. (*w*) 1Oct
Taylor, C. B. (*w*) 1Oct
Kibbler, A. K. P. 1Oct
Squibb, F. C. 1Oct
Warham, J. (*w*) 2Oct
Baron, S. C. (*w*) 2Oct
Bentall, L. G. (*w*) 2Oct
Drew, B. (*w*) 2Oct
Goodman, S. L. (*w*) 2Oct
Graham, G. B. (*w*) 2Oct
Hatton, R. (*w*) 2Oct
Welsby, J. H. (*w*) 2Oct
Whitbread, J. L. (*w*) 2Oct
Madill, R. J. (*w*) 3Oct
Allnutt, A. J. (*w*) 3Oct
Anderson, A. S. F. (*w*) 3Oct
Black, R. K. (*w*) 3Oct
Capps, T. (*w*) 3Oct
Doig, E. W. (*w*) 3Oct
Duncombe, C. E. (*w*) 3Oct
Hudson, A. P. (*w*) 3Oct
Lancaster, J. K. (*w*) 3Oct
Nowell, J. D. S. (*w*) 3Oct
Ransom, P. S. (*w*) 3Oct
Robinson, C. T. (*w*) 3Oct
Rountree, G. H. (*w*) 3Oct
Upright, K. R. (*w*) 3Oct
Vernon, D. S. F. (*w*) 3Oct
Wills, E. A. (*w*) 3Oct
Woodcock, J. M. (*w*) 3Oct
Arnold, R. E. (*w*) 4Oct
Brown, C. S. (*w*) 4Oct
Capon, C. A. (*w*) 4Oct
Chatterton, H. R. (*w*) 4Oct
Cullen, L. G. (*w*) 4Oct
Danby, T. G. (*w*) 4Oct
Edwards, M. J. (*w*) 4Oct
Freear, G. H. A. (*w*) 4Oct
Greatrex, A. G. (*w*) 4Oct
Henlé, N. F. (*w*) 4Oct
Hutchison, N. (*w*) 4Oct
Jamieson, A. M. (*w*) 4Oct
Knights, G. W. (*w*) 4Oct
Lees, R. H. E. (*w*) 4Oct
Mainwaring, R. D. (*w*) 4Oct
Natzio, E. A. (*w*) 4Oct
Nicholson, J. D. (*w*) 4Oct

1941

Owen, R. I. K. (*w*) 4Oct
Pite, R. W. (*w*) 4Oct
Precious, G. G. (*w*) 4Oct
Reeves, G. G. (*w*) 4Oct
Rossiter, T. W. (*w*) 4Oct
Seath, R. J. H. (*w*) 4Oct
Thomson, A. B. S. (*w*) 4Oct
Thorne, A. A. (*w*) 4Oct
Walkden, C. G. (*w*) 4Oct
Walton, A. B. (*w*) 4Oct
Westray, G. (*w*) 4Oct
Dutton, G. (*w*) 5Oct
Fox, E. J. F. (*w*) 5Oct
Graham, L. J. P. (*w*) 5Oct
Hanson, G. D. (*w*) 5Oct
Holmes, C. F. C. (*w*) 5Oct
Hughes, A. L. (*w*) 5Oct
Mills, A. S. H. (*w*) 5Oct
Robinson, L. P. (*w*) 5Oct
Wallace, I. D. (*w*) 5Oct
Condy, T. D. (*w*) 6Oct
Tilley, W. R. M. (*w*) 6Oct
Windle, T. T. (*w*) 6Oct
Coxwell, L. J. (*w*) 7Oct
Baster, A. R. (*w*) 7Oct
Chapman, H. C. A. (*w*) 7Oct
France, R. P. (*w*) 7Oct
Hall, L. W. (*w*) 7Oct
Kingsley, J. F. C. (*w*) 7Oct
Lloyd, C. G. (*w*) 7Oct
Mackay, C. A. (*w*) 7Oct
Morbey, C. E. (*w*) 7Oct
Nelson, W. K. (*w*) 7Oct
Saul, E. D. (*w*) 7Oct
Smith, J. H. (*w*) 7Oct
Tout, A. (*w*) 7Oct
Woods, A. S. (*w*) 7Oct
Coles, P. J. (*w*) 8Oct
Cross, W. F. (*w*) 8Oct
Holmes, W. O., *M.C.* (*w*) 8Oct
Jones, E. G. (*w*) 8Oct
Wilsdon, H. L. (*w*) 8Oct
Biggs, R. G. (*w*) 9Oct
Day, J. F. R. (*w*) 9Oct
Evans, R. E. (*w*) 9Oct
Hollis, W. P. B. (*w*) 9Oct
Shaw, D. G. (*w*) 9Oct
Walls, E. W. (*w*) 9Oct
Walters, I. G. (*w*) 9Oct
West, R. E. (*w*) 9Oct
Wright, H. (*w*) 9Oct
Burdick, S. G. (*w*) 10Oct
Butler, B. S. (*w*) 10Oct
Cave, D. F. (*w*) 10Oct
Fraser, R. N. R. (*w*) 10Oct
Graham, L. N. (*w*) 10Oct
Howard, A. J. (*w*) 10Oct
Jones, C. F. (*w*) 10Oct
Jones, O. T., *M.C.* (*w*) 10Oct
King, B. B. (*w*) 10Oct
Metcalfe, E. D., *M.V.O.*, *M.C.* (*w*) 10Oct
Morris, G. C. (*w*) 10Oct
Rowan, C. T. (*w*) 10Oct
Shaw, G. (*w*) 10Oct
Beveridge, R. W. A. W. (*w*) 11Oct
Bull, *Sir* Stephen J., *Bt.* (*w*) 11Oct
Davies, T. B. (*w*) 11Oct
Glen, W. B. C. (*w*) 11Oct
Graves, T. G. (*w*) 11Oct
Greenwood, A. C. (*w*) 11Oct

Flying Officers
—contd.

1941

Haarer, A. E. (*w*) 11Oct
Hamon, D. P. (*w*) 11Oct
Harrison, J. A. (*w*) 11Oct
Hill, J. A. L. (*w*) 11Oct
Jackson, M. H. H. (*w*) 11Oct
Leeming, H. B. (*w*) 11Oct
Lord, C. (*w*) 11Oct
Luckin, I. F. (*w*) 11Oct
Mansell, D. A. H. (*w*) 11Oct
Middleton, W. R. (*w*) 11Oct
Montague-Woods, S. M. (*w*) 11Oct
Morison, J. D. (*w*) 11Oct
Mumford, S. H. (*w*) 11Oct
Reynolds, H. R. P. (*w*) 11Oct
Rumfitt, E. G. (*w*) 11Oct
Simpson, T. I. (*w*) 11Oct
Slater, A. D. (*w*) 11Oct
Stonard, H. G. (*w*) 11Oct
Suffern, C. (*w*) 11Oct
Tacon, J. R. (*w*) 11Oct
Thomas, A. F. (*w*) 11Oct
Tidswell, E. H. (*w*) 11Oct
Waldle, A. E. (*w*) 11Oct
Watson, E. H. G. (*w*) 11Oct
Wood, M. E. (*w*) 11Oct
Hartman, E. L. (*w*) 12Oct
Coope, F. W. (*w*) 12Oct
Edwards, C. N. (*w*) 12Oct
Jackson, A. R. (*w*) 12Oct
Jones, A. J. J. M. (*w*) 12Oct
Robertson, J. B. C. (*w*) 12Oct
Ross-Williams, A. D., *O.B.E.* (*w*) 12Oct
Smith, W. (*w*) 12Oct
Tennant, P. G. (*w*) 12Oct
Wallis, D. W. B. (*w*) 12Oct
Wood, G. P. (*w*) 12Oct
Cook, E. G. S. (*w*) 13Oct
Dawson, P. R. (*w*) 13Oct
Harrison, A. J. Le G. (*w*) 13Oct
Ryder, R. E. (*w*) 13Oct
Woods, H. E. (*w*) 13Oct
Ratut, H. I. (*w*) 14Oct
Miskin, R. H. (*w*) 14Oct
Adler, R. P. (*w*) 14Oct
Bodman, E. H. (*w*) 14Oct
Butcher, C. F. (*w*) 14Oct
Cusack, R. (*w*) 14Oct
Dalal, J. (*w*) 14Oct
Gardner, R. L. (*w*) 14Oct
George, G. E. (*w*) 14Oct
Green, R. F. D. (*w*) 14Oct
Griffits, H. P. (*w*) 14Oct
Jenkins, A. J. W. (*w*) 14Oct
Knight, C. E. (*w*) 14Oct
Mason, J. M. (*w*) 14Oct
Melsom, R. S. (*w*) 14Oct
Michaelson, D. E. (*w*) 14Oct
Morgan, P. M. (*w*) 14Oct
Stansfield, C. F. (*w*) 14Oct
Tempest, F. B. (*w*) 14Oct
Wall, F. G. (*w*) 14Oct
Waters, A. H. (*w*) 14Oct
White, R. M. § (*w*) 15Oct
Forshaw, H. C. (*w*) 15Oct
Harvey, S. (*w*) 15Oct
Judge, R. (*w*) 15Oct
Robinson, D. S. (*w*) 15Oct
Toubkin, J. A. (*w*) 15Oct

1941

Williams, S. R. (*w*) 15Oct
Cadell, H. H. J. (*w*) 16Oct
Firth, G. A. (*w*) 16Oct
Lambert, M. E. B. (*w*) 16Oct
Ogle, R. (*w*) 16Oct
Purdie, I. R. (*w*) 16Oct
Ralli, E. J. (*w*) 16Oct
Relf, E. G. B. (*w*) 16Oct
Slocock, W. E. M. (*w*) 16Oct
Bailey, H. J. (*w*) 17Oct
Bell, A. F. (*w*) 17Oct
Dixon, W. (*w*) 17Oct
Elwig, H. J. C. (*w*) 17Oct
Fawcett, J., *M.C.* (*w*) 17Oct
Healey, F. G. (*w*) 17Oct
Hutchinson, G. (*w*) 17Oct
O'Connor, A. F. (*w*) 17Oct
Sewell, W. M. (*w*) 17Oct
Wisker, W. D. (*w*) 17Oct
Atherton, H. G. (*w*) 18Oct
Bannister, B. H. (*w*) 18Oct
Barratt, C. P. (*w*) 18Oct
Bell, G. F. (*w*) 18Oct
Brown, E. C. (*w*) 18Oct
Clark, C. D. (*w*) 18Oct
Cromarty-Dickson, S. (*w*) 18Oct
Dallison, K. J. (*w*) 18Oct
Du Sautoy, P. F. (*w*) 18Oct
Edwards, H. P. (*w*) 18Oct
Elmitt, J. G. (*w*) 18Oct
Flynn, J. C. (*w*) 18Oct
Gadson, A. W. (*w*) 18Oct
Garthside, E. (*w*) 18Oct
Gilbert, V. D. R. P. (*w*) 18Oct
Gillies, C. D. (*w*) 18Oct
Goddard, H. W. (*w*) 18Oct
Goodwin, A. (*w*) 18Oct
Hammer, C. H. (*w*) 18Oct
Hartley-Smith, J. (*w*) 18Oct
Johnston, E. N. (*w*) 18Oct
Knowles, G. T. J. (*w*) 18Oct
Manger, G. (*w*) 18Oct
Miller, A. W. (*w*) 18Oct
Morris, T. (*w*) 18Oct
Oldfield, W. A. (*w*) 18Oct
Pritchard, F. S. (*w*) 18Oct
Rathbone, C. F. (*w*) 18Oct
Reid, L. (*w*) 18Oct
Ridgers, W. W. (*w*) 18Oct
Scales, D. S. (*w*) 18Oct
Swann, C. K. (*w*) 18Oct
Tustin, A. (*w*) 18Oct
Walsh, L. (*w*) 18Oct
Walsham, A. (*w*) 18Oct
Wilson, I. R. (*w*) 18Oct
Swann, C. K. (*w*) 18Oct
Ashby, C. R. (*w*) 19Oct
Carr, W. C. (*w*) 19Oct
Cledwyn, A. D. (*w*) 19Oct
Dewar, P. C. T. (*w*) 19Oct
Dixey, H. G. (*w*) 19Oct
Fison, R. A. P. (*w*) 19Oct
Stone, J. (*w*) 19Oct
Bartlett, H. W. (*w*) 20Oct
Heywood-Jones, W. S. (*w*) 20Oct
Pemberton, A. L. (*w*) 20Oct
Wright, L. (*w*) 20Oct
Bellinger, A. A. C. (*w*) 21Oct
Bourne, J. H. (*w*) 21Oct
Coombes, F. V. (*w*) 21Oct
Cottle, A. R. (*w*) 21Oct
Evans, J. H. (*w*) 21Oct

1941

Groom, A. C. H., *D.F.C.* (*w*) 21Oct
Grosset, A. B. (*w*) 21Oct
Higson, P. (*w*) 21Oct
Lund Yates, E. (*w*) 21Oct
Mitchell, P. F. (*w*) 21Oct
Palmer, G. W. (*w*) 21Oct
Sealey, W. R. (*w*) 21Oct
Tassell, B. (*w*) 21Oct
Webb, B. (*w*) 21Oct
Wilkinson, R. C. (*w*) 21Oct
Laurie, D. J. (*w*) 22Oct
Barnes, F. M. G. (*w*) 22Oct
Berrill, R. F. (*w*) 22Oct
Carr, C. P. A. (*w*) 22Oct
Collier, J. B. (*w*) 22Oct
Connell, J. C. (*w*) 22Oct
Eddy, E. B. (*w*) 22Oct
Eve, C. G. W. (*w*) 22Oct
Faure, P. H. (*w*) 22Oct
Glendinning, A. (*w*) 22Oct
Hilpern, W. T. H. (*w*) 22Oct
Holmes-Leigh, E. D. P. (*w*) 22Oct
Ladyman, O. P. (*w*) 22Oct
Linton, D. L. (*w*) 22Oct
Lund, R. T. (*w*) 22Oct
McMahon, D. D. (*w*) 22Oct
MacNeal, M. (*w*) 22Oct
Miller, W. M. (*w*) 22Oct
Northover, F. P. (*w*) 22Oct
Pacco, V. J. D. (*w*) 22Oct
Springborn, K. G. (*w*) 22Oct
Tomes, B. C. T. (*w*) 22Oct
Whitehead, J. E. (*w*) 22Oct
Ziegler, F. H. (*w*) 22Oct
Williamson, J. I. (*w*) 22Oct
Badley, C. E. (*w*) 23Oct
Hadley, G. H. (*w*) 23Oct
Stansfield, C. E. § (*w*) 24Oct
MacBean, A. H. W. (*w*) 24Oct
North, T. G. (*w*) 24Oct
Palgrave Brown, G. (*w*) 24Oct
Scrivener, R. S. (*w*) 24Oct
Tailyour, B. P., *M.C.* (*w*) 24Oct
Williams, W. H. (*w*) 24Oct
Yeo-Thomas, F. F. E. (*w*) 24Oct
Annan, W. D (*w*) 25Oct
Arnholz, H. E. (*w*) 25Oct
Arnold, F. W. (*w*) 25Oct
Boland, B. J. (*w*) 25Oct
Bowen, I. T. (*w*) 25Oct
Broughton, N. W. (*w*) 25Oct
Chalk, R. C. (*w*) 25Oct
Collinson, G. (*w*) 25Oct
Cooper, A. H. L. (*w*) 25Oct
Franks, A. L. (*w*) 25Oct
Gilligan, A. E. R. (*w*) 25Oct
Grieve, G. P. (*w*) 25Oct
Hardman, H. A. (*w*) 25Oct
Harrison, R. A. (*w*) 25Oct
Hewitt, L. I. (*w*) 25Oct
Kilner, J. C. N. (*w*) 25Oct
Macdonald, R. H. M. (*w*) 25Oct
McGibbon, J. (*w*) 25Oct
Martin-Jones, L. M. (*w*) 25Oct
Mason, J. A. (*w*) 25Oct
Meredith, G. E. (*w*) 25Oct
Pitcher, J. A. (*w*) 25Oct
Robertson, A. S. G. (*w*) 25Oct
Russell, T. McD. B. (*w*) 25Oct
St. John, E. (*w*) 25Oct
Scott, G. P. (*w*) 25Oct
Scourfield-Evans, R. (*w*) 25Oct
Seex, J. C. W. (*w*) 25Oct

Flying Officers
—contd.

1941

Sherbourne, A. C. (*w*) 25Oct
Shillinglaw, J. (*w*) 25Oct
Smith, F. W. C. (*w*) 25Oct
Thomas, S. (*w*) 25Oct
Truett, H. J. (*w*) 25Oct
Webb, J. W. (*w*) 25Oct
Westlake-Guy, E. (*w*) 25Oct
White, P. H. F. (*w*) 25Oct
Williams, A. S. (*w*) 25Oct
Young, J. P. (*w*) 25Oct
Davies, E. (*w*) 26Oct
Deeny, J. J. (*w*) 26Oct
Steward, A. S. (*w*) 27Oct
Swallow, F. C. (*w*) 27Oct
Hiatt, C. A. A., *M.C.* (*w*) 28Oct
Ballard, W. G. (*w*) 28Oct
Belgrave, R. J. D. (*w*) 28Oct
Campbell, R. M. (*w*) 28Oct
Lush, E. H. (*w*) 28Oct
MacQueen, D. (*w*) 28Oct
Nicholl, G. D. (*w*) 28Oct
Winn, G. E. **P.** 28Oct
Nichols-Marcy, J. C. (*w*) 29Oct
Burnett, R. A., C.-V (*w*) 29Oct
Cooper, C. (*w*) 29Oct
McElrea, W. (*w*) 29Oct
Matthews, E J. (*w*) 29Oct
Nicholls, H. F. N. (*w*) 29Oct
Corben, F. N. (*w*) 30Oct
Hire, W. G. (*w*) 30Oct
Lane, F. P. (*w*) 31Oct
Tooth, J. P. C. (*w*) 31Oct
Whatmough, F. § (*w*) 1Nov
Braithwaite, F. L. § 1Nov
Piper, F. A. § (*w*) 1Nov
Fender, H. S. § (*w*) 1Nov
Fernie, R. § (*w*) **P.** 1Nov
Northcott, H. E. J. B. § **P.** 1Nov
Louis, P. § **P.** 1Nov
Grisbrook, F. L. § (*w*) 1Nov
Seal, H. V. § (*w*) **P.** 1Nov
Fulcher, R. S. § **P.** 1Nov
Gibson, F. **P.** 1Nov
Andrew, K. W. (*w*) 1Nov
Ashwin, H. (*w*) 1Nov
Beeching, R. (*w*) 1Nov
Bohane, H. A. (*w*) 1Nov
Bond, J. L. (*w*) 1Nov
Bowles, G. H. (*w*) 1Nov
Brown, H. (*w*) 1Nov
Coleman-Smith, H. (*w*) 1Nov
Cox, L. (*w*) 1Nov
J. C. Craig, J. M. (*w*) 1Nov
Croft, L. G. D. (*w*) 1Nov
Cunliffe, E. V. (*w*) 1Nov
Day, J. A. (*w*) 1Nov
de Fraine, J. T. (*w*) 1Nov
de la Mare, J. R. (*w*) 1Nov
Dobbie, R. H. (*w*) 1Nov
Donner, G. M. (*w*) 1Nov
Duggan, A. H. (*w*) 1Nov
Elverston, W. T. (*w*) 1Nov
Ezekiel, V. D. O. (*w*) 1Nov
Farmer, W. H. (*w*) 1Nov
Fearnley, H. B. (*w*) 1Nov
Fox, F. L. (*w*) 1Nov
Greene, L. M. P. (*w*) 1Nov
Gunn, B. W. (*w*) 1Nov

1941

Henderson, J. A. L. (*w*) 1Nov
Henry, A (*w*) 1Nov
Hudson, E. M. F. (*w*) 1Nov
Ives, W. L. (*w*) 1Nov
Jacka, A. A. (*w*) 1Nov
Kennard, H. G. (*w*) 1Nov
Lloyd, D. R. (*w*) 1Nov
Mulholland, J. V. (*w*) 1Nov
Pole, R. W. (*w*) 1Nov
Roberts, R. V. (*w*) 1Nov
Robinson, F. T. (*w*) 1Nov
Ross, H. (*w*) 1Nov
Sandilands, T. (*w*) 1Nov
Scamell, K. M. (*w*) 1Nov
Shand, G. D. (*w*) 1Nov
Voisey-Youldon, W. J. (*w*) 1Nov
Walker, J. K. R. (*w*) 1Nov
Welfear, G. A. (*w*) 1Nov
Adams, R. H. 1Nov
Hill, P. 1Nov
Oldmeadow, L. R. 1Nov
Lawrence, F. H. (*w*) 2Nov
Oughton, H. R. (*w*) 4Nov
Clark, E. S. E. (*w*) 4Nov
McGeachey, E. A. (*w*) 4Nov
Bickford, W. A. J. (*w*) **P.** 5Nov
Bovill, A. D. (*w*) 5Nov
Capes, G. A. (*w*) 5Nov
Clegg, R. P. (*w*) 5Nov
Duncan, W. (*w*) 5Nov
Hutton, R. A. (*w*) 5Nov
Jeffreys, S. R. (*w*) 5Nov
Levens, F. J. (*w*) 5Nov
Perry, A. J. (*w*) 5Nov
Prendergast, V. J. R. D. (*w*) 5Nov
Rogers, J. S. (*w*) 5Nov
Romney, P. E. C. (*w*) 5Nov
Scorer, E. V. A. (*w*) 5Nov
Sinclair, A. R. (*w*) 5Nov
Walters, D. L. (*w*) 5Nov
Stott, G. (*w*) 6Nov
Anderson, C. A. MacD. (*w*) 7Nov
Beachcroft, E. S. (*w*) 7Nov
Bennett, G. C. § (*w*) 7Nov
Coleman, C. R. (*w*) 7Nov
East, E. C. (*w*) 7Nov
Edgell, B. G. (*w*) 7Nov
Ellem, C. W. K. (*w*) 7Nov
Fenner, R. R. (*w*) 7Nov
Ford, H. (*w*) 7Nov
Francis, F. C. (*w*) 7Nov
Gaze, A. O. (*w*) 7Nov
Gibson, F. T. (*w*) 7Nov
Grant, G. A. (*w*) 7Nov
Giles, W. S. A. (*w*) 7Nov
Hayter, H. E. (*w*) 7Nov
Hillier, J. A. (*w*) 7Nov
Jentsch, A. V. (*w*) 7Nov
Kirkpatrick, M. A. A. (*w*) 7Nov
Kuring, A. E. (*w*) 7Nov
Laidlaw, R. H. C. (*w*) 7Nov
MacGill, A. N., *D.C.M.* (*w*) 7Nov
Nyren, C. V. (*w*) 7Nov
Robinson, L. E. A. (*w*) 7Nov
Starr, T. J. K. (*w*) 7Nov
Tonkin, J. H. (*w*) 7Nov
Tyler, E. E. (*w*) 7Nov
Welham, T, (*w*) 7Nov
Wilson, P. R. (*w*) 7Nov

1941

Young, V. H. (*w*) 7Nov
Naylor, F. M. (*w*) 8Nov
Agelasto, J. T. (*w*) 8Nov
Argenti, N. A. (*w*) 8Nov
Birkett, R. (*w*) 8Nov
Bryer-Lloyd, A. (*w*) 8Nov
Challen, C. (*w*) 8Nov
Code-Lewis, L. (*w*) 8Nov
Davies, W. B. (*w*) 8Nov
Deedes, P. G. (*w*) 8Nov
De Villiers, P. (*w*) 8Nov
Eves, A. W. (*w*) 8Nov
Farmiloe, J. D. (*w*) 8Nov
Fletcher, V. D. (*w*) 8Nov
Foster, L. M. G. (*w*) 8Nov
Green, W. C. (*w*) 8Nov
Hailstone, O. (*w*) 8Nov
Hale, B. (*w*) 8Nov
Henderson, B. L. (*w*) 8Nov
Higgins, L. N. (*w*) 8Nov
Jamieson, W. (*w*) 8Nov
Jones, E. D. (*w*) 8Nov
Lamburn, J. B. C. (*w*) 8Nov
Leslie, J. S. (*w*) 8Nov
McClunan, H. (*w*) 8Nov
MacDonald, J. (*w*) 8Nov
Mills, D. H. (*w*) 8Nov
Moffatt, T. J. (*w*) 8Nov
Moore, C. J. G. (*w*) 8Nov
O'Dwyer, P. (*w*) 8Nov
Offord, K. A. L. (*w*) 8Nov
Radford, E. A. B. (*w*) 8Nov
Rees, G. (*w*) 8Nov
Rixon, B. M. (*w*) 8Nov
Rogers, P. M. (*w*) 8Nov
Rolf, P. H. (*w*) 8Nov
Shapley, E. S. (*w*) 8Nov
Smith, N. S. (*w*) 8Nov
Swan, E. (*w*) 8Nov
Thomas, I. V. (*w*) 8Nov
Thomas, W. S. (*w*) 8Nov
Trevenen, J. A. (*w*) 8Nov
Tyndale-Biscoe, R. McI. (*w*) 8Nov
Walker, D. J. K. (*w*) 8Nov
White, F. C. (*w*) 8Nov
Willis, G. C. (*w*) 8Nov
Woodroffe, R. J. (*w*) 8Nov
Agate, A. C. E. (*w*) 9Nov
Anderton, C. T. (*w*) 9Nov
Brent, T. H. (*w*) 9Nov
Booth, A. J. (*w*) 9Nov
Brass, L. R. (*w*) 9Nov
Brown, C. W. A. (*w*) 9Nov
Duncan, A. (*w*) 9Nov
Fitzmaurice, F. D. S. (*w*) 9Nov
Fleming, W. L. (*w*) 9Nov
Fraser, A. (*w*) 9Nov
Gregory, N. (*w*) 9Nov
Greenwood, F. E. (*w*) 9Nov
Gutteridge, H. E. D. (*w*) 9Nov
Harley, A. A. (*w*) 9Nov
Hirsch, R. B. (*w*) 9Nov
Hitchings, E. W. (*w*) 9Nov
Howe, J. V. M. (*w*) 9Nov
Jackson, F. C. (*w*) 9Nov
Jennison, C. (*w*) 9Nov
Jones, A. L. (*w*) 9Nov
Matthew, A. E. (*w*) 9Nov
Mitchell, W. W. (*w*) 9Nov
Murphy, P. L. (*w*) 9Nov
Noble, T. G. (*w*) 9Nov

Flying Officers —*contd.*

1941

Oliver, A. G. (*w*) 9Nov
Ostens, A. S. (*w*) 9Nov
Rowlands, R. S. (*w*) 9Nov
Sanderson, C. R. (*w*) 9Nov
Sibley, D. F. W. (*w*) 9Nov
Sutherland, R. F. (*w*) 9Nov
Troughton, J. W. (*w*) 9Nov
Wilkinson, A. R. N. (*w*) 9Nov
Worthington, E. L. (*w*) 9Nov
Cowan, G. S. (*w*) 11Nov
Butcher, R. H. F. (*w*) 11Nov
Norton, F. H. (*w*) 11Nov
Pearce, W. G. J., *O.B.E.* (*w*) 11Nov
Emerson, J. H., *M.M.* (*w*) 12Nov
Hartley, R. J. R. (*w*) 12Nov
King, L. A. (*w*) 12Nov
Maclean, F. D. (*w*) 12Nov
Thomas, D. W. (*w*) 12Nov
Loftus-Paton, V. A. (*w*) 13Nov
Spooner, W. P., *M.C.* (*w*) 13Nov
Davis, E. R. 13Nov
Woodcock, F. R. (*w*) 15Nov
Cook, L. § 15Nov
Ainsworth, P. (*w*) 15Nov
Bruce-Mitford, A. H. (*w*) 15Nov
Burley P. L. (*w*) 15Nov
Castle-Miller, R. V. T., (*w*) 15Nov
Cattell, W. S. (*w*) 15Nov
Codrington, C. L. W. (*w*) 15Nov
Cross, V. (*w*) 15Nov
Cruickshank, R. (*w*) 15Nov
Deason, E. A. (*w*) 15Nov
Gilbert, T. J. (*w*) 15Nov
Hally, D. I. (*w*) 15Nov
Kerr, E. M. (*w*) 15Nov
Leedham-Green, H. L. (*w*) 15Nov
Lord, R. A. (*w*) 15Nov
Malfroy, J. O. J. (*w*) 15Nov
Mason, M. I. (*w*) 15Nov
Muspratt, O. (*w*) 15Nov
Norris, E. C. (*w*) 15Nov
Rawling, W. B. (*w*) 15Nov
Rowe, F. A. (*w*) 15Nov
Slocock, O. C. A. (*w*) 15Nov
Strathern, McL. (*w*) 15Nov
Syred, C. J. (*w*) 15Nov
Taylor, A. (*w*) 15Nov
Theyer, G. A. (*w*) 15Nov
Twyford, R. H. (*w*) 15Nov
Wakefield, S. A. (*w*) 15Nov
Wellborne, W. (*w*) 15Nov
White, P. V. M. (*w*) 15Nov
Wright, D. V. (*w*) 15Nov
Wyatt, A. M. (*w*) 15Nov
D'Aeth, J. E. (*w*) 16Nov
Fawcett, B. H. (*w*) 16Nov
Harris, J. G. (*w*) 16Nov
Mortimer, C. A. § (*w*) 17Nov
Kingdon, P. S. T. (*w*) 18Nov
Stamp, I. T. (*w*) 18Nov
Thomas, D. N. (*w*) 18Nov
Harris, L. T. N. (*w*) 19Nov
Eynon, W. H. § (*w*) 17Nov
Caplowe, S. (*w*) 20Nov
Kirkbride, C. D. (*w*) 20Nov
Breffit, R. P. (*w*) 21Nov

1941

Cronin, C. P. F. (*w*) 21Nov
Johnston, J. E. (*w*) 21Nov
Macdonald, R. H. (*w*) 21Nov
Poulton, W. G. (*w*) 21Nov
Stilliard, D. (*w*) 21Nov
Wardlaw, T. H. C. (*w*) 21Nov
Ashley, F. L. (*w*) 22Nov
Bartle, A. (*w*) 22Nov
Blinkhorn, F. B. (*w*) 22Nov
Brown, A. J., *M.C.* (*w*) 22Nov
Button, L. H. (*w*) 22Nov
Clarke, W. E. B. (*w*) 22Nov
Collard, R. B. (*w*) 22Nov
Crook, J. A., *M.C.* (*w*) 22Nov
Deen, F. A. (*w*) 22Nov
Denton, D. F. (*w*) 22Nov
Dolman, D. C. (*w*) 22Nov
Fawcett, L. D. (*w*) 22Nov
Fenton, R. E. (*w*) 22Nov
Fisher, J. A. (*w*) 22Nov
Ford, R. L. (*w*) 22Nov
Gardner, A. (*w*) 22Nov
Genton, A. T. (*w*) 22Nov
Grounds, S. P. (*w*) 22Nov
Houghton, A. L. (*w*) 22Nov
Johnston, A. A. (*w*) 22Nov
Keith, J. L. (*w*) 22Nov
Kent, J. de R. (*w*) 22Nov
Kinnard, D. H. O'H. (*w*) 22Nov
Law, J. L. (*w*) 22Nov
MacDougall, G. W. (*w*) 22Nov
Marx, E. J. (*w*) 22Nov
Miller, G. A. (*w*) 22Nov
Noel-Johnson, R. C. (*w*) 22Nov
Orr, J. (*w*) 22Nov
Otter, M. J. B. (*w*) 22Nov
Pegg, F. C. (*w*) 22Nov
Pinnock, P. H. C. (*w*) 22Nov
Robertson, I. F. (*w*) 22Nov
Rogers, A. C. (*w*) 22Nov
Ruck, R. (*w*) 22Nov
Simpson, D. C. (*w*) 22Nov
Tebbitt, M. C. (*w*) 22Nov
Turner, D. T. (*w*) 22Nov
Turner, L. H. (*w*) 22Nov
Turner, M. C. C. (*w*) 22Nov
Webb, T. B. L. (*w*) 22Nov
Weston, P. G. (*w*) 22Nov
Youdale, W. H. (*w*) 22Nov
Shewell, C. A. (*w*) 22Nov
Wimperis, C. A. (*w*) 23Nov
Marchant, E. A. (*w*) 23Nov
Connolly, C. (*w*) 23Nov
Dillon, H. (*w*) 24Nov
Madders, N. A. (*w*) 24Nov
Williams, G. H. P. 24Nov
Channell, R. P. (*w*) 25Nov
Birtill, H. R. (*w*) 26Nov
Chichester, C. A. U. F. (*w*) 26Nov
Clarance, R. A. (*w*) 26Nov
Cooper, A. W. D. (*w*) 26Nov
Payne, S. § (*w*) 26Nov
Briscoe, H. M. (*w*) 27Nov
Morris, E. S. H. (*w*) 29Nov
Abercrombie, N. G. (*w*) 29Nov
Abrahams, W. J. (*w*) 29Nov
Aitken, F. K. (*w*) 29Nov
Albury, C. L. (*w*) 29Nov
Anderson, J. 29Nov
Barbour, S. D. (*w*) 29Nov
Bennett, P. C. (*w*) 29Nov
Benoliel, S. H. (*w*) 29Nov
Booth, J. W. (*w*) 29Nov

1941

Cartwright, J. D. (*w*) 29Nov
Chester, T. (*w*) 29Nov
Clarke, F. (*w*) 29Nov
Fearon, R. (*w*) 29Nov
Formby, T. H. (*w*) 29Nov
Franks, H. C. (*w*) 29Nov
Gibbs, J. C. (*w*) 29Nov
Greasley, W. N. (*w*) 29Nov
Hind, L. G. (*w*) 29Nov
Horn, R. (*w*) 29Nov
Horne, H. J. (*w*) 29Nov
Lamb, R. H. (*w*) 29Nov
Lowden, E. (*w*) 29Nov
MacRay, W. S. (*w*) 29Nov
McSporran, M. 29Nov
Metcalfe, J. (*w*) 29Nov
Murphy, R. V. (*w*) 29Nov
Nash, R. C. E. M. (*w*) 29Nov
O'Brien, D. (*w*) 29Nov
Palmer, J. N. (*w*) 29Nov
Palmer, W. (*w*) 29Nov
Parkinson, W. H. (*w*) 29Nov
Penley, C. F. B. (*w*) 29Nov
Perks, W. H. (*w*) 29Nov
Prossor, H. K., *M.C.* (*w*) 29Nov
Rice, D. K. (*w*) 29Nov
Roylance, J. (*w*) 29Nov
Sanders, C. (*w*) 29Nov
Sansom, G. E. (*w*) 29Nov
Shaw, F. (*w*) 29Nov
Smith, F. P. (*w*) 29Nov
Somers, N. E. E. de F. (*w*) 29Nov
Thomas, C. B. (*w*) 29Nov
Thompson, N. R. (*w*) 29Nov
Thornton, V. J. (*w*) 29Nov
Tindall, D. P. L. (*w*) 29Nov
Wagner, R. F. (*w*) 29Nov
Willan, W. H. (*w*) 29Nov
Williams, D. O. (*w*) 29Nov
Wilson, E. A. (*w*) 29Nov
Winslow, T. E. (*w*) 30Nov
Hancock, O. L. (*w*) 1Dec
Lake, W. S., *A.F.M.* 1Dec
Lester, A. M. P. 1Dec
Russell, H. C. P. 1Dec
Scoular-Blacklock, J. (*w*) 2Dec
Cowley, J. D. (*w*) 2Dec
Goldie, C. H. (*w*) 2Dec
Teare, I. H. (*w*) 2Dec
Billington, W. 2Dec
Vialls, S. A. (*w*) 4Dec
Betesh, S. E. (*w*) 5Dec
Henry, A. L. W. R. (*w*) 5Dec
Honisett, L. G. (*w*) 5Dec
Middleton, B. L. (*w*) 5Dec
Pilley, A. T. (*w*) 5Dec
Robinson, J. R. (*w*) 5Dec
Sander, F. M. R. F. (*w*) 5Dec
Barton, J. M. (*w*) 6Dec
Baird, E. (*w*) 6Dec
Bass, C. J. (*w*) 6Dec
Beck, G. R. K. (*w*) 6Dec
Bennett, F. C. (*w*) 6Dec
Berthon, H. J. M. (*w*) 6Dec
Botting, H. H. (*w*) 6Dec
Brett, H. C. (*w*) 6Dec
Broad, R. L. (*w*) 6Dec
Brown, L. C. (*w*) 6Dec
Brown, O. R. (*w*) 6Dec
Charles, P. W. (*w*) 6Dec
Costie, I. (*w*) 6Dec
Devine, E. A. (*w*) 6Dec
Eberli, L. H. (*w*) 6Dec
Freeth, H. C. (*w*) 6Dec

Flying Officers
—contd.

1941

Gilbert, R. G. (*w*) 6Dec
Griffiths, D. R. (*w*) 6Dec
Griggs, W. E. (*w*) 6Dec
Herrtage, D. S. E. (*w*) 6Dec
Honey, F., *M.M.* (*w*) 6Dec
Kelland-Espinosa, E. J. (*w*) 6Dec
Kelly, A. S. (*w*) 6Dec
Luce, L. W. (*w*) 6Dec
Noble, G. P. (*w*) 6Dec
Page, J. F. (*w*) 6Dec
Rawson, E. S., *M.C.* (*w*) 6Dec
Sheriff, T. G. (*w*) 6Dec
Sugden, E. (*w*) 6Dec
Sutton, H. C. B. (*w*) 6Dec
Turton, H. W. (*w*) 6Dec
Waddilove, E. L. V. (*w*) 6Dec
Walton, G. (*w*) 6Dec
Wilson, F. C. (*w*) 6Dec
August, W. (*w*) 7Dec
Barton, D. W. A. (*w*) 7Dec
Booth, J. T. (*w*) 7Dec
Bowen, V. A. P. (*w*) 7Dec
Caminer, D. (*w*) 7Dec
Carter, H. D. (*w*) 7Dec
Chapman, C. S. J. (*w*) 7Dec
Day, A. V. (*w*) 7Dec
Durrant, J. (*w*) 7Dec
Ellis, J. F. (*w*) 7Dec
Farley, G. W. (*w*) 7Dec
Gashion, A. L. (*w*) 7Dec
Gibson, H. P. (*w*) 7Dec
Hackett, G. (*w*) 7Dec
Hall, W. G. (*w*) 7Dec
Harris, A. R. (*w*) 7Dec
Hatton-Smooker, A. T. (*w*) 7Dec
Hayward, H. C. (*w*) 7Dec
Histed, E. E. (*w*) 7Dec
Horsburgh, G. L. (*w*) 7Dec
Hutchison, T. H. (*w*) 7Dec
Jackson, R. J. (*w*) 7Dec
Kerr, F. D. (*w*) 7Dec
Knight, A. M. (*w*) 7Dec
Knight, R. (*w*) 7Dec
Livingston, D. (*w*) 7Dec
McBride, J. P. (*w*) 7Dec
Marrow, L. C. (*w*) 7Dec
Marsh, A. H. (*w*) 7Dec
Metcalf, E. C. (*w*) 7Dec
Murcutt, R. A. (*w*) 7Dec
Palmer, M. W. (*w*) 7Dec
Rogers, R. D. (*w*) 7Dec
Rooke, A. P. (*w*) 7Dec
Ruck, G. A. E. (*w*) 7Dec
Saunderson, R. A. de B. (*w*) 7Dec
Stockton-Smith, L. (*w*) 7Dec
Thornber, G. (*w*) 7Dec
Waights, R. C. E. (*w*) 7Dec
Whittaker, J. A. (*w*) 7Dec
Wilson, C. W. (*w*) 7Dec
Wilton, R. A. (*w*) 7Dec
Wimbury, C. B. (*w*) 7Dec
Wright, R. G. (*w*) 7Dec
Yeomans, S. W. (*w*) 7Dec
Bartlett, B. Y. (*w*) 8Dec
Thackwell, L. W. (*w*) 9Dec
Atkinson, J. (*w*) 9Dec
Lunn, J. S. (*w*) 9Dec

1941

Swain, J. F. (*w*) 9Dec
Baker, A. L. (*w*) 10Dec
Thompson, S. G. (*w*) 12Dec
Abbott, W. S. (*w*) 12Dec
Bradford, W. W. (*w*) 12Dec
Bragg, R. G. W. (*w*) 12Dec
Burden, F. F. A. (*w*) 12Dec
Coysh, H. A., *D.F.C.* (*w*) 12Dec
Edwards, C. B. (*w*) 12Dec
Hodgkin, E. (*w*) 12Dec
Holloway, R. F. P. (*w*) 12Dec
Morgan, H. L. R. (*w*) 12Dec
Robins, E. P. W. (*w*) 12Dec
Robinson, T. S. (*w*) 12Dec
Smith, R. N. (*w*) 12Dec
Waller, A. G. (*w*) 12Dec
Wallich, B. C. N. (*w*) 12Dec
Weedon, T. G. (*w*) 12Dec
Wilton, D. F. (*w*) 12Dec
Ashby, D. H. (*w*) 13Dec
Barnes, W. J. (*w*) 13Dec
Beck, D'a. S. (*w*) 13Dec
Bowdler, C. N. H. (*w*) 13Dec
Burditt, F. A. C., *M.C.* (*w*) 13Dec
Burnard-Lewman, W. G. (*w*) 13Dec
Caswell, W. C. (*w*) 13Dec
Clarke, J. R. (*w*) 13Dec
Cockburn, S. G. (*w*) 13Dec
Coley, G. H. (*w*) 13Dec
Doughty, G. W. E. (*w*) 13Dec
Edwards, A. D. M. (*w*) 13Dec
Fidoe, S. G. (*w*) 13Dec
Flintoft, H. T. (*w*) 13Dec
Forrest, F. (*w*) 13Dec
Gordon, K. D. (*w*) 13Dec
Green, H. R. (*w*) 13Dec
Harper, W. R. (*w*) 13Dec
Hartley, C. S. (*w*) 13Dec
Henman, A. T. (*w*) 13Dec
Hewett, C. L. (*w*) 13Dec
Hill, E. (*w*) 13Dec
Hill, G. C. (*w*) 13Dec
James, R. W. (*w*) 13Dec
Lawson, N. (*w*) 13Dec
Lloyd, C. G. (*w*) 13Dec
McIntyre, A. O. (*w*) 13Dec
Myer, S. (*w*) 13Dec
Myhill, W. E. (*w*) 13Dec
Nicholson, J. E. H. (*w*) 13Dec
O'Callaghan, M. A., *D.F.C.* (*w*) 13Dec
Page, C. S. (*w*) 13Dec
Parker, L. V. (*w*) 13Dec
Price, W., *M.C.* (*w*) 13Dec
Rees-Williams, R. (*w*) 13Dec
Richards, A. E. (*w*) 13Dec
Segrave, G. B. (*w*) 13Dec
Silvester, C. S. (*w*) 13Dec
Silvester, R. S. (*w*) 13Dec
Taggart, H. E. (*w*) 13Dec
Thornton-Bassett, F. E. (*w*) 13Dec
Ward, H. M. (*w*) 13Dec
Warner, F. E. (*w*) 13Dec
Wight, H. (*w*) 13Dec
Wood, E. A. (*w*) 13Dec
Woodbridge, C. N. (*w*) 13Dec
Young, T. F. (*w*) 13Dec
Doyle, R. H. (*w*) 13Dec
Telling, H. W. M. (*w*) 14Dec
Busby, S. J. (*w*) 14Dec

1941

Butcher, R. H. (*w*) 14Dec
Campbell, H. A. R. (*w*) 14Dec
Davis, A. C. L. (*w*) 14Dec
Emanuel, W. J. (*w*) 14Dec
Norbury, J. F. (*w*) 14Dec
Payne, J. F. (*w*) 14Dec
Peck, G. M. H. (*w*) 14Dec
Rogers, J. B. (*w*) 14Dec
Skeet, K. J. (*w*) 14Dec
Turner, H. C. (*w*) 14Dec
Vaughan, E. A. (*w*) 14Dec
Williams, D. (*w*) 14Dec
Smythe, F. S. **P.** 15Dec
Helme, N. T. (*w*) 16Dec
Clark, L. A. (*w*) 16Dec
Pullam, H. (*w*) 16Dec
Rathbone, G. D. R. (*w*) 16Dec
Gillings, G. A. (*w*) 17Dec
Sykes, J. H. (*w*) 17Dec
Worth, S. A. (*w*) 17Dec
Beaufort-Palmer, F. N. (*w*) 19Dec
Arnold, W. G. (*w*) 20Dec
Cherry, T. E. W. (*w*) 20Dec
Clark, W. H. (*w*) 20Dec
Crawford, A. E. (*w*) 20Dec
Ellis, H. L. (*w*) 20Dec
French, B. M. (*w*) 20Dec
Harden, G. J. (*w*) 20Dec
Harper, H. R. V. (*w*) 20Dec
Horton, W. G. (*w*) 20Dec
Hunt, J. (*w*) 20Dec
Jollife, R. H. J. (*w*) 20Dec
Jones, D. G. (*w*) 20Dec
Lee, E. H. (*w*) 20Dec
Lomax, P. W. (*w*) 20Dec
Lloyd, G. M. (*w*) 20Dec
Long, M. Q. (*w*) 20Dec
Mitchell, H., *M.C.*, *M.M.* (*w*) 20Dec
Ormiston, C. G. (*w*) 20Dec
Pittman, M. J. (*w*) 20Dec
Platts, L. H. (*w*) 20Dec
Saunter, G. F. (*w*) 20Dec
Shearburn, R. S. (*w*) 20Dec
Urry, C. F. (*w*) 20Dec
Wood, A. D. (*w*) 20Dec
Clayson, P. J. 20Dec
Hockey, J. F. § (*w*) 21Dec
Anderson, E. W. J. F. (*w*) 21Dec
Cabeldu, A. E. (*w*) 21Dec
Catlin, W. H. (*w*) 21Dec
Green, R. H. (*w*) 21Dec
Guest, G. H. W. (*w*) 21Dec
Chester, J. G. (*w*) 21Dec
Harding, W. L. V. (*w*) 21Dec
Hogg, S. A. (*w*) 21Dec
Logan, K. W. I. (*w*) 21Dec
Mason, A. S. (*w*) 21Dec
Mason, C. E. (*w*) 21Dec
Paskell, J. H. P. (*w*) 21Dec
Paterson, D. A. G. (*w*) 21Dec
Stewart, M. V. (*w*) 21Dec
Snape, L. J. **P.** 22Dec
Seccombe-Hett, G. V. A. (*w*) 23Dec
Litchfield, H. G. (*w*) 23Dec
Wilkie, D. (*w*) 23Dec
Wood, C. H. (*w*) 23Dec
Aldiss, J. R. (*w*) 27Dec
Beare, N. (*w*) 27Dec
Bendixon, S. (*w*) 27Dec
Bennett, V. C. (*w*) 27Dec
Boyden, H. J. (*w*) 27Dec

Flying Officers
—contd.

1941

Brabyn, R. E. (*w*) 27Dec
Buxton, J. F. (*w*) 27Dec
Cousins, W. G. (*w*) 27Dec
Crosthwaite, J. L. (*w*) 27Dec
Davenport, E. C. (*w*) 27Dec
Davies, F. (*w*) 27Dec
Davis, S. H. (*w*) 27Dec
Evans, D. A. (*w*) 27Dec
Fagan, J. R. (*w*) 27Dec
Fensom, C. H. N. (*w*) 27Dec
Gale, P. V. (*w*) 27Dec
Gawler, H. S. (*w*) 27Dec
Giles, F. C. (*w*) 27Dec
Gillespie, M. L. (*w*) 27Dec
Goodhart, H. (*w*) 27Dec
Gordon, A. D. S. (*w*) 27Dec
Grumbridge, J. L. (*w*) 27Dec
Henderson, R. A. (*w*) 27Dec
Henderson, W. B. G. (*w*) 27Dec
Hickson, G. W. (*w*) 27Dec
Hodgson, J. L. W. (*w*) 27Dec
Houghton, N. E. (*w*) 27Dec
Jenkins, A. G. R. (*w*) 27Dec
Jones, H. G. (*w*) 27Dec
Jones, L. W. (*w*) 27Dec
Lance, R. C. (*w*) 27Dec
Ling Mallison, E. M. (*w*) 27Dec
Martin, L. A. (*w*) 27Dec
Meadows, E. G. (*w*) 27Dec
Moore, S. S. (*w*) 27Dec
Nasmith, F. E. (*w*) 27Dec
Okell, C. A. (*w*) 27Dec
Oldham, S. A. (*w*) 27Dec
Patman, V. (*w*) 27Dec
Pilcher, W. J. (*w*) 27Dec
Pontefract, J. W. (*w*) 27Dec
Regan, L. O. (*w*) 27Dec
Robinson, W. E. (*w*) 27Dec
Savary, P. J. J. (*w*) 27Dec
Scott, L. G. (*w*) 27Dec
Shepherd, H. T. Le F. (*w*) 27Dec
Smith, N. R. (*w*) 27Dec
Stein, G. L. H. (*w*) 27Dec
Stuart-Harris, C. (*w*) 27Dec
Tupholme, M. S. (*w*) 27Dec
Vernon, D. (*w*) 27Dec
Versen, F. (*w*) 27Dec
Wallis, J. H. (*w*) 27Dec
Webb, A. H. (*w*) 27Dec
Whitworth,, K. M. (*w*) 27Dec
Youdan, A. (*w*) 27Dec
Taylor, A. J. (*w*) 29Dec
Fisher, G. E. (*w*) 30Dec
Roddick, W. (*w*) 30Dec
Harris, G. W. (*w*) 31Dec
Brader, J. T. B. (*w*) 31Dec
Brooks, T. J. (*w*) 31Dec
Brash, W. R. B. (*w*) 31Dec
Davies, E. M. (*w*) 31Dec
Davies, H. (*w*) 31Dec
Gore-Clough, R. (*w*) 31Dec
Frank, A. C. (*w*) 31Dec
Jackson, H. (*w*) 31Dec
Kenny, E. J. A. (*w*) 31Dec
Ozanne, J. G. (*w*) 31Dec

1941

Nicholson, S. B. (*w*) 31Dec
Strain, E. D. (*w*) 31Dec
Soren, P. M. (*w*) 31Dec
Webb, H. (*w*) 31Dec
Winterton, C. T. (*w*) 31Dec

1942

Thompson, F. J. § (*w*) 1Jan
Harris, M. J. § (*w*) 1Jan
Ferguson, R. McF. § (*w*) **P.** 1Jan
Wakefield, W. J. N. § (*w*) **P.** 1Jan
Reeds, L. W. § (*w*) **P.** 1Jan
Harrison, T. L. ‡ (*w*) 1Jan
Hill, N. ‡ (*w*) 1Jan
Clear, P. M. W. H. (*w*) 1Jan
Douthwaite, C. L. (*w*) 1Jan
Miller, G. H., *D.C.M.* (*w*) 1Jan
Lavers, B. J. (*w*) 1Jan
Pirie, P. E. (*w*) 1Jan
Harvey, F. B. 1Jan
McArthur, J. S. (*w*) 2Jan
Blackeby, D. H. (*w*) 3Jan
Breton, H. M. (*w*) 3Jan
Bugler, A. J. C. A. (*w*) 3Jan
Colman, H. R. (*w*) 3Jan
Dodd, J. F. (*w*) 3Jan
Duncan, G. W. (*w*) 3Jan
Francis, R. G. (*w*) 3Jan
Grantham, H. M. (*w*) 3Jan
Harris, J. L., *M.C.* (*w*) 3Jan
Henderson, G., *M.C.*, *M.M.* (*w*) 3Jan
Ince, E. K. P. (*w*) 3Jan
Jones, A. L. (*w*) 3Jan
Munro, D. (*w*) 3Jan
Robertson, A. G. (*w*) 3Jan
Shepheard - Walwyn, R. W., *O.B.E.* (*w*) 3Jan
Surdivall, S. C. (*w*) 3Jan
Watkins, W. K. (*w*) 3Jan
Withall, F. P. (*w*) 3Jan
Wood, A. B. (*w*) 3Jan
Griffiths, G. A. P. (*w*) 3Jan
Bell, H. J. (*w*) 4Jan
Chatfield, B. A. § **P.** 6Jan
Walker, J. D. (*w*) 6Jan
Blann, L. F. (*w*) 6Jan
Rollings, H. (*w*) 8Jan
Carpenter, E. G. (*w*) 8Jan
Skinner, E. (*w*) 8Jan
Stewart, D. I. (*w*) 8Jan
Ashwell-Cooke, J. R. (*w*) 9Jan
Exton, F. N. (*w*) 10Jan
Bailey, F. L. (*w*) 10Jan
Bantoft, A. (*w*) 10Jan
Burrough, J. W. (*w*) 10Jan
Chapman, E. (*w*) 10Jan
Clark, I. J. (*w*) 10Jan
Cox, G. D. (*w*) 10Jan
Craig, J., *M.C.* 10Jan
Davidson, J. K. (*w*) 10Jan
Davis, F. D. (*w*) 10Jan
Dodds, J. McD. (*w*) 10Jan
Doinger, J. E. (*w*) 10Jan
Dougan, R. O. (*w*) 10Jan
Elcoate, J. W. (*w*) 10Jan
Frere, J. H. (*w*) 10Jan
Gale, J. D. (*w*) 10Jan

1942

Galtrell, F. W. (*w*) 10Jan
Ginsbury, N. (*w*) 10Jan
Gray, T. (*w*) 10Jan
Gregory, D. M. (*w*) 10Jan
Gulson, H. W. (*w*) 10Jan
Hay, D. S. (*w*) 10Jan
Hedley, W. S. (*w*) 10Jan
Jackson, S. V. A. (*w*) 10Jan
Jay, D. S. (*w*) 10Jan
Keystone, W. G. (*w*) 10Jan
Little, G. (*w*) 10Jan
MacDonnell, L. A. (*w*) 10Jan
Matthews, A. D. G. (*w*) 10Jan
Musson, S. D. (*w*) 10Jan
Newman, N. (*w*) 10Jan
O'Brien, D. L. (*w*) 10Jan
Parnall, R. M. B. (*w*) 10Jan
Sanderson, J. F. B. (*w*) 10Jan
Short, R. M. (*w*) 10Jan
Sims, W. (*w*) 10Jan
Skellon, J. T. C. (*w*) 10Jan
Smith, K. M. (*w*) 10Jan
Twomey, F. T. B. (*w*) 10Jan
Vevers, H. G., *M.B.E.* (*w*) 10Jan
Waters, H. G. (*w*) 10Jan
Wittmann, E. (*w*) 10Jan
Woolley, S. F. (*w*) 10Jan
Wright, J. E. (*w*) 10Jan
Yielder, W. (*w*) 10Jan
Legrand, E. A. (*w*) 11Jan
Atkinson, D. M. (*w*) 11Jan
Clover, H. W. (*w*) 11Jan
Forsyth, W. B.-C. (*w*) 11Jan
Fowler, G. L. (*w*) 11Jan
Hegney, A. J. P. (*w*) 11Jan
Hoyes, S. (*w*) 11Jan
MacNicol, A. (*w*) 11Jan
Munslow, F. L. (*w*) 11Jan
Murton, H. S. (*w*) 11Jan
Nolan, T. E. P. (*w*) 11Jan
Picton-Hughes, R. J. (*w*) 11Jan
Sewell, E. G. (*w*) 11Jan
Taylor, A. O'D. (*w*) 11Jan
Inge, R. M. (*w*) 13Jan
Spash, I. (*w*) 13Jan
Acton, K. D. (*w*) 14Jan
Bussey, R. S. (*w*) 14Jan
Evans, B. N. (*w*) 14Jan
Holt, G. C. A. (*w*) 14Jan
Kidd, G. le B. (*w*) 14Jan
Owers, A. S. (*w*) 14Jan
Parkins, C. W. (*w*) 14Jan
Parkinson, F. C. D. (*w*) 14Jan
Smith, J. A. H. (*w*) 14Jan
Webster, W. B. (*w*) 14Jan
Garden, Q. (*w*) 14Jan
Evans, K. J. (*w*) 14Jan
Haigh, A. M. (*w*) 14Jan
Kitching, H. L. (*w*) 14Jan
Swabey L. J. P. (*w*) 15Jan
Linklater, J. R. (*w*) 15Jan
Carr, G. H. § **P.** 16Jan
O'Neill, H. (*w*) 16Jan
Barnes, C. S. (*w*) 17Jan
Bemrose, C. E. (*w*) 17Jan
Burns, J. (*w*) 17Jan
Byass, B. O. (*w*) 17Jan
Delaforce, M. W. (*w*) 17Jan
Flower-Melling, R. M. (*w*) 17Jan
Gibson, A. E. (*w*) 17Jan

Flying Officers
—contd.

1942

Golby, A. G. (*w*) 17Jan
Gorrie, A. (*w*) 17Jan
Haller, B. (*w*) 17Jan
Hare, C. M. (*w*) 17Jan
Harker, T. O. (*w*) 17Jan
Harrison, W. R. (*w*) 17Jan
Harrison-Broadley, J. H. W. (*w*) 17Jan
Hilliam, B. C. (*w*) 17Jan
Hunt, S. J. 17Jan
Jack, W., *D.F.C.* (*w*) 17Jan
Jones, H. L. (*w*) 17Jan
Kimber, K. G. P. (*w*) 17Jan
Kingdon, G. P. (*w*) 17Jan
Mills, D. F. L. (*w*) 17Jan
Murray, K. A. H. (*w*) 17Jan
Neilson, D. A. (*w*) 17Jan
Parr, R. J. G. (*w*) 17Jan
Parsons, J. W. E. (*w*) 17Jan
Potter, C. E. (*w*) 17Jan
Rankin, R. I. (*w*) 17Jan
Reece-Ford, V. E. (*w*) 17Jan
Roberts, R. C. (*w*) 17Jan
Russell, F. W. H. (*w*) 17Jan
Smallman-Tew, K. (*w*) 17Jan
Stephenson, G. N. (*w*) 17Jan
Stevens, A. G. (*w*) 17Jan
Stokes, H. M. (*w*) 17Jan
Thompson, F. A. (*w*) 17Jan
Wright, C. B. (*w*) 17Jan
Swain, J. W. (*w*) 18Jan
Freeman, J. D. (*w*) 20Jan
Skilbeck, D. (*w*) 20Jan
Sklan, L. (*w*) 20Jan
Thomas, W. P. (*w*) 20Jan
Way, D. C. (*w*) 20Jan
Grant, P. (*w*) 21Jan
Kefford, H. K. (*w*) 21Jan
Waters, G. W. H. (*w*) 22Jan
James, T. E. (*w*) 24Jan
Arnison, C. H., *M.C.* (*w*) 24Jan
Bach, S. H. (*w*) 24Jan
Baker, J. O. (*w*) 24Jan
Bennett, W. G. (*w*) 24Jan
Brown, S. E. (*w*) 24Jan
Bidwell, A. E. (*w*) 24Jan
Boucher, H. E., *M.C.* (*w*) 24Jan
Campbell, N. J. (*w*) 24Jan
Cradock-Watson, G. G. (*w*) 24Jan
Crowley, C. P. (*w*) 24Jan
Custerson, R. J. (*w*) 24Jan
D'Aeth, H. R. X. (*w*) 24Jan
Denty, G. B. (*w*) 24Jan
Dilks, J. S. (*w*) 24Jan
Edwards, H. T. (*w*) 24Jan
Fairbairn, A. R., *D.F.C.* (*w*) 24Jan
Embleton-Smith, A. (*w*) 24Jan
Finlay, R. G. (*w*) 24Jan
Fletcher, J. B. (*w*) 24Jan
Garratt, W. H. (*w*) 24Jan
Goodwin, P. J. L. (*w*) 24Jan
Grime, A. T. (*w*) 24Jan
Hadden, A. D. (*w*) 24Jan
Hare, S. (*w*) 24Jan

1942

Ivimey, A. (*w*) 24Jan
Morton-Smith, F. (*w*) 24Jan
Parker, A. J. (*w*) 24Jan
Pepper, W. A. R. (*w*) 24Jan
Riddell-Carre, G. R. (*w*) 24Jan
Stripe, J. A. (*w*) 24Jan
Stewart, G. V. (*w*) 24Jan
Stubbs, K. S. (*w*) 24Jan
Thirlaway, F. W. (*w*) 24Jan
Wakefield, H. C. (*w*) 24Jan
Walker, H. G. (*w*) 24Jan
Wooding, N. H. (*w*) 24Jan
Vicary, A. § (*w*) 25Jan
Banks, D. H. (*w*) 25Jan
Childs, P. D. (*w*) 25Jan
Cotgrove, F. R. (*w*) 25Jan
Moore, T. C. (*w*) 25Jan
Roger, P. (*w*) 25Jan
White, T. N. O. (*w*) 26Jan
Lewis, H. J. (*w*) 26Jan
Parker, A. F. C. (*w*) 26Jan
Blackmore, J. P. § (*w*) 27Jan
Stacey, F. C. (*w*) 27Jan
How, R. § (*w*) 28Jan
Hancock, C. S. F. (*w*) 28Jan
Bingham, C. R. (*w*) 28Jan
Bishop, E. M. (*w*) 28Jan
Evans, S. C. (*w*) 28Jan
Fairfax-Jones, J. S. (*w*) 28Jan
Hill, C. S. (*w*) 28Jan
Lyon, H. D. (*w*) 28Jan
More, G. H. D. (*w*) 28Jan
Smith, J. M. (*w*) 28Jan
Taylor, A. (*w*) 28Jan
Young, J. R. S., *D.F.C.* (*w*) 28Jan
Cary, *Hon.* B. G. P. (*w*) 30Jan
Mulcahy, L. (*w*) 30Jan
Simmons, A. N. (*w*) 30Jan
Green, R. W. (*w*) 31Jan
Monckton, J. (*w*) 31Jan
Bevan, D. H. (*w*) 31Jan
Blackmore, E. G. 31Jan
Bradley, F. A. (*w*) 31Jan
Cheetham, F. (*w*) 31Jan
Clark, D. S. (*w*) 31Jan
Clough, A. T. (*w*) 31Jan
Corney, W. J. (*w*) 31Jan
Coltman, E. J. 31Jan
Davey, A. C. (*w*) 31Jan
Davies, E. W. (*w*) 31Jan
Franz, D. S. 31Jan
Freeman, H. R. (*w*) 31Jan
Grieves, J. A. (*w*) 31Jan
Haines, W. P. (*w*) 31Jan
Hill, F. (*w*) 31Jan
Ingrams, E (*w*) 31Jan
Johnston, H. C. F. (*w*) 31Jan
Jones, A. (*w*) 31Jan
Lilley, T. (*w*) 31Jan
Little, J. S. (*w*) 31Jan
Lorimer-Thomas, D. R. (*w*) 31Jan
Maris, J. R. (*w*) 31Jan
Mason, H. J. (*w*) 31Jan
Muller, L. R. (*w*) 31Jan
Murdoch, J. G. (*w*) 31Jan
O'Callaghan, C. T. (*w*) 31Jan
Reid, D. S. (*w*) 31Jan
Tunstall, W. W. (*w*) 31Jan
Tweedy, A. (*w*) 31Jan

1942

Tungay, P. J. § (*w*) 1Feb
Pope, P. J. § (*w*) **P.** 1Feb
Hext, N. E. § (*w*) **P.** 1Feb
Brooker, J. A. § (*w*) **P.** 1Feb
Blank, F. W. (*w*) 1Feb
Clarke, W. H. (*w*) 1Feb
Curtis, F. C. (*w*) 1Feb
Graham, C. G. (*w*) 1Feb
Henderson, J. G. (*w*) 1Feb
Humphries, F. W. (*w*) 1Feb
Mumford, H. S. (*w*) 1Feb
Pickering, C. W. (*w*) 1Feb
West, A. H. (*w*) 1Feb
Young, G. de W. (*w*) 1Feb
Hawes, W. M. (*w*) **P.** 1Feb
Eason, W. G. (*w*) **P.** 1Feb
Forster, H. F. (*w*) 1Feb
Westlake, B. A. (*w*) 2Feb
Paxton, G. N. (*w*) 2Feb
Newberry, C. A. § (*w*) 3Feb
Crompton, A. D. § (*w*) 3Feb
Le Grand, R. J. (*w*) 3Feb
Elliott, W. F. K. (*w*) 3Feb
Lindars, V. W. (*w*) 3Feb
Morgan, B. (*w*) 3Feb
Ezekiel, H. (*w*) 4Feb
Lyne, G. M. (*w*) 4Feb
Devlin, M. § (*w*) 5Feb
Holland, B. N. (*w*) 5Feb
Moore, E. M. (*w*) 5Feb
Hayes, R. F. (*w*) 6Feb
Gammon, A. T., *O.B.E.* (*w*) 6Feb
Jeffrey, D. (*w*) 6Feb
Lawson, S. W. (*w*) 7Feb
Wollen, E. E. (*w*) 7Feb
Allen, W. L. (*w*) 7Feb
Bairstow, J. H. (*w*) 7Feb
Balfry, L. (*w*) 7Feb
Bowden, W. J. (*w*) 7Feb
Bracken, R. J. (*w*) 7Feb
Brigham, G. C. L. (*w*) 7Feb
Brown, E. R. (*w*) 7Feb
Brown, S. (*w*) 7Feb
Burdett, G. M. (*w*) 7Feb
Butler, J. (*w*) 7Feb
Cohn, E. S. (*w*) 7Feb
Cooper, C. E. B. (*w*) 7Feb
Corbishley, W. G. (*w*) 7Feb
Crawshaw, R. P. (*w*) 7Feb
Dell, C. E. (*w*) 7Feb
Evans, S. D. (*w*) 7Feb
Finch, E. J. (*w*) 7Feb
Greenwood, E. F. (*w*) 7Feb
Hulme, W. S. (*w*) 7Feb
Ingall, I. B. (*w*) 7Feb
Isaacs, L. A. (*w*) 7Feb
Lawry, S. M. (*w*) 7Feb
Long, W. (*w*) 7Feb
Loudon, R. M. W. (*w*) 7Feb
MacFarlane, W. K. (*w*) 7Feb
Mackinder, E. G. (*w*) 7Feb
Macnab, I. (*w*) 7Feb
Mayer, E. (*w*) 7Feb
Newton, H. A. (*w*) 7Feb
O'Brien, R. R. G. (*w*) 7Feb
Odams, E. (*w*) 7Feb
Parker, A. H. (*w*) 7Feb
Poupart, A. W. (*w*) 7Feb
Pugh, K. A. (*w*) 7Feb
Quann, W. J. R. (*w*) 7Feb
Rowles, M. B. (*w*) 7Feb
Staveley, Dick J. G. (*w*) 7Feb
Steel, W. S. (*w*) 7Feb
Steer, R. J. (*w*) 7Feb

Flying Officers
—contd.

1942

Sugden, C. M. (*w*) 7Feb
Sutton, W. R. (*w*) 7Feb
Taylor, H. R. (*w*) 7Feb
Tegner, F. M. S. (*w*) 7Feb
Thompson, W. G. F. (*w*) 7Feb
Turnbull, J. H. (*w*) 7Feb
Warren, E. T. (*w*) 7Feb
Waters, C. B. (*w*) 7Feb
Wilson, S. J. (*w*) 7Feb
Badham, G. A. C., *M.C.* (*w*) 8Feb
Biggers, H. E. (*w*) 8Feb
Bishop, E. R. (*w*) 8Feb
Boucher, A. C. (*w*) 8Feb
Condon, J. P. (*w*) 8Feb
Illingworth, N. (*w*) 8Feb
Miller, M. L. (*w*) 8Feb
Weltman, J. (*w*) 8Feb
Aslin, L. L. (*w*) 9Feb
Clauss, P. A. (*w*) 9Feb
Greenway, T. D. (*w*) 9Feb
Leaning, R. (*w*) 9Feb
Siewert, H. M. (*w*) 9Feb
Van der Kiste, W. R. (*w*) 9Feb
Stott, F. F. (*w*) 10Feb
Tetley, C. F. (*w*) 10Feb
Evans, E. (*w*) 10Feb
Western, G. R. (*w*) 10Feb
Learmond, G. V. (*w*) 10Feb
Maynard, D. D. (*w*) 11Feb
Billane, J. M. (*w*) 12Feb
Foulkes, C. A. S. (*w*) 12Feb
Silver, A. J. (*w*) 12Feb
Hier, R. W. D. § (*w*) 13Feb
Bates, E. (*w*) 13Feb
Tomlin, S. A. (*w*) 13Feb
Griffiths, L. (*w*) 13Feb
Olley, S. M. (*w*) 13Feb
Podevin, G. A. (*w*) 13Feb
Harkus, G. C. (*w*) 13Feb
Parnell, G. J. 13Feb
Clegg, W. E. (*w*) 13Feb
Rayner, E. K. (*w*) 13Feb
Ries, H. N. (*w*) 13Feb
Challis, F. A. § (*w*) 14Feb
Crayston, W. J. (*w*) 14Feb
Blanford, P. R. (*w*) 14Feb
Chambers, W. F. A. (*w*) 14Feb
Collins, S. G. (*w*) 14Feb
Crighton-Brown, W. (*w*) 14Feb
Darvill, G. W. F., *D.F.C.* (*w*) 14Feb
Franklin, E. L. (*w*) 14Feb
Garlick, E. T. D. (*w*) 14Feb
Goddard, N. G. (*w*) 14Feb
Goodyear, W. (*w*) 14Feb
Hartford, I. H. B., *D.S.C.*, *A.F.C.* (*w*) 14Feb
Henshall, F. (*w*) 14Feb
Northcote, E. (*w*) 14Feb
Patmore, F. W. (*w*) 14Feb
Plunkett, H. R. S. (*w*) 14Feb
Reynolds, C. H. F. (*w*) 14Feb
Richardson, A. T. (*w*) 14Feb
Roberts, R. A. (*w*) 14Feb
Travis, H. (*w*) 14Feb
Wilmot, H. A. (*w*) 14Feb
Feeny, B. P. J. (*w*) 15Feb
Fischel, R., *M.C.* (*w*) 15Feb

1942

Gaskell, D. W. (*w*) 15Feb
Godfrey, E. G. R. (*w*) 15Feb
Greenwood, H. (*w*) 15Feb
Hodges, F. B. (*w*) 15Feb
Kearley, B. L. (*w*) 15Feb
Martineau, J. V. (*w*) 15Feb
Harrison, E. Y. (*w*) 16Feb
Maddock, F. A. (*w*) 16Feb
Murphy, W. P. (*w*) 16Feb
Holliday, R. M. § (*w*) 17Feb
May, B. W. (*w*) 17Feb
Walker, R. (*w*) 17Feb
Rainey, F. T. (*w*) 17Feb
Griffith, L., *D.S.O.* (*w*) 17Feb
Massan, W. J. (*w*) 17Feb
Rand, F. A. R. (*w*) 17Feb
Walter, C. H., *M.C.* (*w*) 17Feb
Richardson, A. (*w*) 18Feb
Lambert, M. V. (*w*) 18Feb
Mayne, P. H. (*w*) 18Feb
Morgan, B. G. (*w*) 19Feb
Monks, E. (*w*) 19Feb
Noble, W. V. (*w*) 19Feb
Henstock, C. (*w*) 20Feb
Aldous, F. E. G. (*w*) 21Feb
Anderson, R. V. (*w*) 21Feb
Bailey, R. (*w*) 21Feb
Bailhache, L. V. (*w*) 21Feb
Gray, J. W. (*w*) 21Feb
Mathers, L. A. J. (*w*) 21Feb
Saffery, E. V. (*w*) 21Feb
McIntosh, A. P. (*w*) 21Feb
Beeby, G. (*w*) 21Feb
Bond, J. L. (*w*) 21Feb
Borch, V. (*w*) 21Feb
Bray, H. W. B. (*w*) 21Feb
Bryan, E. L. (*w*) 21Feb
Bunney, M. J. H. (*w*) 21Feb
Carney-Smith, J. A. (*w*) 21Feb
Cary, *The Hon.* L., *Master of Falkland* (*w*) 21Feb
Copland, W. F. (*w*) 21Feb
Dawe, G. (*w*) 21Feb
Edwards, R. H. Q. (*w*) 21Feb
Eldred, F. W. (*w*) 21Feb
Foskett, L. B. (*w*) 21Feb
Foulerton, J. R. R.-C. (*w*) 21Feb
Grant, A. G. S. (*w*) 21Feb
Hill, J. K. (*w*) 21Feb
Howlett, J. W. G. (*w*) 21Feb
Hunt, R. J. (*w*) 21Feb
Hyatt-Twynam, S. R. (*w*) 21Feb
Killick, E. A. H. (*w*) 21Feb
King, R. S. (*w*) 21Feb
McPartlin, G. A. (*w*) 21Feb
Manning, J. F. (*w*) 21Feb
March, H. G. R. (*w*) 21Feb
Mealing, P. D. S. (*w*) 21Feb
Norriss, L. (*w*) 21Feb
Richardson, G. (*w*) 21Feb
Richardson, J. R. T. (*w*) 21Feb
Rodney, G. W. (*w*) 21Feb
Roe, W. V. (*w*) 21Feb
Rubens, C. L. (*w*) 21Feb
Skerrett-Rogers, C. M. (*w*) 21Feb
Stewart, A. D. (*w*) 21Feb
Strachey, E. J. St. L. (*w*) 21Feb
Tate, R. M. (*w*) 21Feb
Tomlinson, F. (*w*) 21Feb
Varvill, J. K., *M.C.* (*w*) 21Feb
Whittick, F. W. (*w*) 21Feb

1942

Yates, A. C. (*w*) 21Feb
Butt, J. W. (*w*) 22Feb
Callan, V. A. (*w*) 22Feb
Dorey, E. R. (*w*) 22Feb
Morris, D. (*w*) 22Feb
Newling, L. B. (*w*) 22Feb
Pargeter, G. L., *D.F.C.* (*w*) 22Feb
Prickett, R. E. (*w*) 22Feb
Serginson, F. P. (*w*) 22Feb
Smith, H. (*w*) 22Feb
Speedy, F. S. (*w*) 22Feb
Stone, K. E. D. (*w*) 22Feb
Taylor, B. C. (*w*) 22Feb
Thom, F. D. (*w*) 22Feb
Dawson, J. M. (*w*) 23Feb
Smith, C. (*w*) 23Feb
Moss, H. B., *M.C.* (*w*) 24Feb
Walker, E. A. (*w*) 24Feb
Murdoch, R. B. (*w*) 24Feb
Baldwin, J. H. (*w*) 24Feb
Cole, M. B. (*w*) 24Feb
Fisher, H. M. (*w*) 24Feb
Leigh-Hunt, C. G. (*w*) 24Feb
Smith, A. T. (*w*) 24Feb
Walker, F. R. (*w*) 24Feb
Brentnall, P. (*w*) 25Feb
Earnshaw, A. V. (*w*) 25Feb
Napier, J. K. (*w*) 25Feb
Scott, G. E. (*w*) 25Feb
Rayner, H. R. (*w*) 26Feb
Kent, M. (*w*) 26Feb
Hinder, R. S. (*w*) 26Feb
Lewis, F. S. (*w*) 26Feb
Ogilvie, J. G. (*w*) 26Feb
Weatherhead, T. D. (*w*) 26Feb
Emmett, W. H. § (*w*) 27Feb
Renner, R. § (*w*) 27Feb
Townsend, P. A. § (*w*) 27Feb
Cadell, J. (*w*) 27Feb
Cooksey, J. (*w*) 27Feb
Dimbleby, G. W. (*w*) 27Feb
Pinchen, R. A. (*w*) 28Feb
Jameson, J. H. (*w*) 28Feb
Hepburn, P. B. (*w*) 28Feb
Nicholls, I. (*w*) 28Feb
Ollerhead, R. (*w*) 28Feb
Carlton, S. E. (*w*) 28Feb
Cooper, G. R. M. (*w*) 28Feb
Holloway, H. R. (*w*) 28Feb
Humphreys, G. V. L. (*w*) 28Feb
Hutchison, J. C. (*w*) 28Feb
Ireland, A. W. (*w*) 28Feb
James, L. K. (*w*) 28Feb
Mayall, H. C. (*w*) 28Feb
Nichols, E. C. L. (*w*) 28Feb
Pickett, R. E. (*w*) 28Feb
Priestwood, V. (*w*) 28Feb
Roberts, A. G. (*w*) 28Feb
Robson, E. S. (*w*) 28Feb
Shaw, F. J. P. (*w*) 28Feb
Shepherd, A., *D.F.M.* (*w*) 28Feb
Story, D. P. (*w*) 28Feb
Watford, V. B. D. (*w*) 28Feb
Young, R. H. § (*w*) 1Mar
Oswald, J. R. § (*w*) 1Mar
Dunkinson, K. J. § (*w*) **P.** 1Mar
Dixon, C. (*w*) 1Mar
Jeanes, H. R. W. (*w*) 1Mar
McCreesh, J. (*w*) 1Mar
Flannery, T. S. F. (*w*) 1Mar

Flying Officers
—contd.

1942

Hudson, J. E. (*w*) 1Mar
Barker, E. J. (*w*) 1Mar
Blaker, G. B. (*w*) 1Mar
Eve, H. A. (*w*) 1Mar
Goolden, G. E. (*w*) 1Mar
Horlock, N. A. (*w*) 1Mar
La Trobe, F. H., *M.C.* (*w*) 1Mar
Millar, T. (*w*) 1Mar
Oppenheimer, G. F. (*w*) 1Mar
Rignold, H. H. (*w*) 1Mar
Robinson, H. (*w*) 1Mar
Robinson, J. § (*w*) 2Mar
Hoarox, L. R. (*w*) 2Mar
Day, G. T. (*w*) 2Mar
Woods, H. G. (*w*) 2Mar
Buchan, A. F. **P.** 2Mar
Sessford, J. D. (*w*) 3Mar
Crawford, J. A. (*w*) 3Mar
Blakeney-Flynn, H. G. (*w*) 3Mar
Frampton, J. D. (*w*) 3Mar
Hitchen, J. P. (*w*) 3Mar
Aitken, J. B. (*w*) 3Mar
Blackburn, F. (*w*) 3Mar
Munro, G. P. H. (*w*) 3Mar
Hands, A. G. (*w*) 3Mar
Martin, H. F. T. (*w*) 3Mar
Badger, H. W. (*w*) 3Mar
Blair, G. L. (*w*) 3Mar
Martin, E. W. O. (*w*) 3Mar
Sutherland, R. McE. (*w*) 3Mar
Mitchell, G. § (*w*) 4Mar
Fradley, H. J. (*w*) 4Mar
Spiller, A. L. (*w*) 4Mar
Jubb, R. H. (*w*) 4Mar
Chase, W. A. (*w*) 4Mar
Royceston, B. (*w*) 5Mar
Gibson, J. O. § (*w*) 6Mar
Usherwood, R. D. (*w*) 6Mar
Lowe, A. H. (*w*) 6Mar
Smith, F. H. (*w*) 6Mar
Sparrowe, B. C. (*w*) 6Mar
Roberts, H. W. (*w*) 7Mar
Palmer, S. R. (*w*) 7Mar
Coad, M. V. (*w*) 7Mar
Harris, M. G. W. K. (*w*) 7Mar
Harman, A. J. W. (*w*) 7Mar
Apps, L. M. (*w*) 7Mar
Arnett, C. A. (*w*) 7Mar
Arvoy, B. S., *D.S.M* (*w*) 7Mar
Banks, R. (*w*) 7Mar
Barnard, T. C. (*w*) 7Mar
Beatty, H. S., *M.C.* (*w*) 7Mar
Beckett, R. S. B. (*w*) 7Mar
Bickley, R. (*w*) 7Mar
Buchanan, W. G. (*w*) 7Mar
Cochrane, J. W. (*w*) 7Mar
Collett-Mason, W. W. C. (*w*) 7Mar
Cutts, G. E. (*w*) 7Mar
Dracott, H. St. E. (*w*) 7Mar
Durrant-Woodhouse, J H. (*w*) 7Mar
Fawke, L. A. (*w*) 7Mar
Fenn, A. G. (*w*) 7Mar
Garland, C. D. G. (*w*) 7Mar
Gillett, F. (*w*) 7Mar
Greenhill, H. A. S. (*w*) 7Mar
Hawley, E. T. (*w*) 7Mar
Hersee, A. S. (*w*) 7Mar

1942

Hodgkinson, R. B. (*w*) 7Mar
John, J. H. (*w*) 7Mar
Le Mesurier, G. A. (*w*) 7Mar
Mackinnon, R. B. (*w*) 7Mar
Marsh, R. M. (*w*) 7Mar
Milne, R. M. M. (*w*) 7Mar
Morrison, A. G. A. (*w*) 7Mar
Moss, M. H. (*w*) 7Mar
Oppenheimer, R. H. (*w*) 7Mar
Paton, A. B. (*w*) 7Mar
Preston, F. L. (*w*) 7Mar
Pringle, N. H. (*w*) 7Mar
Richardson, C. L. (*w*) 7Mar
Robinson, J. S. (*w*) 7Mar
Sanderson, H. M. (*w*) 7Mar
Turton, J. V. (*w*) 7Mar
Williams, A. J. (*w*) 7Mar
Sherborne, D. L. (*w*) 8Mar
Greenwood, H. G. (*w*) 8Mar
Condy, C. (*w*) 8Mar
Cropper, T. R. W. (*w*) 8Mar
Newman, H. C. (*w*) 8Mar
Peters, R. H. E. (*w*) 8Mar
Beaumont, S. P. (*w*) 9Mar
Bennett, J. W. (*w*) 9Mar
Dwyer, P. G. (*w*) 9Mar
Zimmermann, A. W. (*w*) 9Mar
Hawker, R. J. (*w*) 9Mar
Jarvis, W. J. (*w*) 9Mar
Riley, A. E. (*w*) 9Mar
Daniels, N. B. (*w*) 9Mar
Smith, H. N. C. (*w*) 9Mar
King, H. L. (*w*) 10Mar
Lees, W. E. (*w*) 10Mar
Barrowcliffe, A. N. (*w*) 10Mar
Beevor, A. C. (*w*) 10Mar
Walker, M. K. (*w*) 10Mar
Whitmore, C. A. (*w*) 10Mar
Glaysher, A. J., *M.M.* (*w*) 10Mar
Probert, R. D. R. (*w*) 10Mar
Leventhorpe, T. B. (*w*) 10Mar
Irving, G. (*w*) 10Mar
Lewis, J. A. § (*w*) 11Mar
Garrick, D. (*w*) 11Mar
Benson, G. B. G. (*w*) 11Mar
Jones, W. K. (*w*) 11Mar
Cottrell, D. E. (*w*) 12Mar
Davies, T. K. (*w*) 12Mar
Griffiths, M. J. (*w*) 12Mar
Lawrence, N. (*w*)) 12Mar
Worrow, J. L. (*w* 12Mar
Blake, G. W. (*w*) 12Mar
Morley, J. E. S. (*w*) 12Mar
Heelis, C. G. de T. (*w*) 12Mar
Skelton, E. (*w*) 12Mar
Stewart, T. MacD (*w*) 12Mar
Clements, W. M. § (*w*) 13Mar
Brown, W. A. (*w*) 13Mar
Wynn, C. N. C. (*w*) 13Mar
Goody, R. (*w*) 13Mar
Levy, R. (*w*) 13Mar
Perkins, L. J. § (*w*) **P.** 14Mar
Cotton, W. R. (*w*) 14Mar
Cudmore, B. H. (*w*) 14Mar
Joseph, B. B. (*w*) 14Mar
Ayscough, S. G. H. (*w*) 14Mar
Bather, T. J. W. (*w*) 14Mar
Bayley, G. V. (*w*) 14Mar
Billington, C. (*w*) 14Mar
Boore, L. J. (*w*) 14Mar
Burns, A. F. (*w*) 14Mar
Carr, H. L. (*w*) 14Mar

1942

Davies, T. A. (*w*) 14Mar
Derrick, L. G. (*w*) 14Mar
Dickinson, A. R. (*w*) 14Mar
Driver, J. A. (*w*) 14Mar
Edwards, F. (*w*) 14Mar
Glen, H. C. (*w*) 14Mar
Gorrie, G. J. (*w*) 14Mar
Hinchcliffe, G. A. (*w*) 14Mar
Hurrell, D. P. (*w*) 14Mar
James, P. (*w*) 14Mar
Knape, J. (*w*) 14Mar
Lane, G. H. A. (*w*) 14Mar
Lee, A. R. A. (*w*) 14Mar
Lee, C. H. (*w*). 14Mar
Norman, J. W. (*w*) 14Mar
Reynolds, C. H. (*w*) 14Mar
Rich, S. H. O. (*w*) 14Mar
Robinson, F. H. V. (*w*) 14Mar
Snow, R. M. (*w*) 14Mar
Sutton, V. (*w*) 14Mar
Thomas, R. (*w*) 14Mar
Weatherall, H. E. (*w*) 14Mar
West, J. K. (*w*) 14Mar
White, A. R. (*w*) 14Mar
Pippet, T. F. § (*w*) 15Mar
Fleet, W. D. § (*w*) 15Mar
Barber, S. E. (*w*) 15Mar
Spokes, F. J. (*w*) 15Mar
Beale, C. R. S. 15Mar
Jenkins, A. G. (*w*) 15Mar
Mackintosh, W. C. (*w*) 15Mar
Mallinson, P. R. (*w*) 15Mar
Masters, E. (*w*) 15Mar
Mayatt, F. A. (*w*) 15Mar
Steven, H. I. (*w*) 15Mar
Ward, J. S. (*w*) 15Mar
Wilmer, B. F. (*w*) 15Mar
Motley, A. V. (*w*) 16Mar
Clyne, J. F. (*w*) 16Mar
Bramsdon, H. (*w*) 16Mar
Unstead, R. J. (*w*) 16Mar
Edwards, C. F. § (*w*) 17Mar
Ball, F. N. (*w*) 17Mar
Thornton, T. R. (*w*) 17Mar
Harding, B. A. (*w*) 17Mar
Penn, S. E. (*w*) 17Mar
Seddon, H. J. (*w*) 17Mar
Steels, H. (*w*) 17Mar
Baker, F. G. (*w*) 18Mar
Brocks, F. A. W. (*w*) 18Mar
Pollard, W. C. (*w*) 18Mar
Kingdon, H. E. M. (*w*) 19Mar
Day, M. E. M. (*w*) 19Mar
Emerson, R. K. (*w*) 19Mar
Holloway, E. F. A. (*w*) 19Mar
Maher, K. (*w*) 20Mar
Howe, A. P. (*w*) 20Mar
Antrobus, W. L. (*w*) 21Mar
Bennett, W. (*w*) 21Mar
Crump, R. D. (*w*) 21Mar
Davies, E. K. (*w*) 21Mar
Disney, M. H. (*w*) 21Mar
Drummond, J. McG. (*w*) 21Mar
Gill, D. A. (*w*) 21Mar
Hall, H. R. (*w*) 21Mar
Hamilton, R. B. (*w*) 21Mar
Harcourt-Williams, J. H. (*w*) 21Mar
Harris, S. H. (*w*) 21Mar
Haydon, E. G. (*w*) 21Mar
Hilliker, S. H. (*w*) 21Mar
Hutcheson, A. (*w*) 21Mar
Iveson, M. S. (*w*) 21Mar

Flying Officers
—contd.

1942

Jones, L. T. (*w*) 21Mar
Murray, K. N. (*w*) 21Mar
Niven, O. L. (*w*) 21Mar
Pennell, R. A. E. (*w*) 21Mar
Sadler, P H. (*w*) 21Mar
Shelbourne, J. T. (*w*) 21Mar
Somervell, R. A. (*w*) 21Mar
Taylor, H. G. (*w*) 21Mar
Wise, H. (*w*) 21Mar
Witthoft, J. D. (*w*) 21Mar
Cuningham, F. W. A. (*w*) 22Mar
O'Donnell, L. S. (*w*) 22Mar
MacLeod, N. A. T. (*w*) 22Mar
Meggitt, S. J. (*w*) 22Mar
Ogilvy, F. F. (*w*) 22Mar
Payne, H. S. L. (*w*) 22Mar
Risdon, D. L. (*w*) 22Mar
Room, H. C. (*w*) 22Mar
Stansfield, H. N. (*w*) 22Mar
Wilcock, F. J. (*w*) 22Mar
Gloster, G. F. (*w*) 23Mar
Gray, R. S. (*w*) 24Mar
Forster, T. G. (*w*) 24Mar
Cooper, F. L. (*w*) 24Mar
Turner, J. H. § (*w*) 25Mar
Alway, F. C. (*w*) 25Mar
Dodd, T. L. (*w*) 25Mar
Whitaker, F. H. (*w*) 25Mar
Pocock, C. H. (*w*) 25Mar
Goulding, F. W. (*w*) 25Mar
Loader, A. G. W. (*w*) 25Mar
Richardson, W. (*w*) 25Mar
Evans, T. K. (*w*) 25Mar
Clark, J. G. D. (*w*) 25Mar
Nettleton, W. D'A. (*w*) 26Mar
Billington, J. § (*w*) 27Mar
Mansell, A. E. (*w*) 27Mar
Hartley, T. H. P. (*w*) 27Mar
East, G. (*w*) 28Mar
Kerridge, A. L. (*w*) 28Mar
Walker, O. S. (*w*) 28Mar
Black, G. (*w*) 28Mar
Brend, G. C. (*w*) 28Mar
Fitzgerald, C. C. (*w*) 28Mar
Garrett, H. (*w*) 28Mar
Halliday, E. I. (*w*) 28Mar
Hart, H. E. (*w*) 28Mar
Hollingbery, G. H. (*w*) 28Mar
Hopgood, O. H. (*w*) 28Mar
McCallion, E. E. (*w*) 28Mar
Morgan, A. (*w*) 28Mar
Ogilvie-Grant-Studley-Herbert D. (*w*) 28Mar
Phelps, H. H. V. (*w*) 28Mar
Pimlott, P. H. (*w*) 28Mar
Ratcliffe, S. N. (*w*) 28Mar
Rigden, N. F. (*w*) 28Mar
Robinson, W. G. C. (*w*) 28Mar
Roe, F. C. (*w*) 28Mar
Russel-Fisher G. (*w*) 28Mar
Spencer, E. C. (*w*) 28Mar
Spink, S. C. (*w*) 28Mar
Sutton, R. G. F. (*w*) 28Mar
Thomas, G. S. P. (*w*) 28Mar
Thompson, P. G. (*w*) 28Mar
Walters, C. F. (*w*) 28Mar
Webb, K. R. (*w*) 28Mar
Weekley, E. W. (*w*) 28Mar
Whitmore, C. E. (*w*) 28Mar
Carr, W. J. (*w*) 29Mar

1942

Bird, D. (*w*) 29Mar
Pigg, C. H. (*w*) 29Mar
Wordsworth, A. S. (*w*) 30Mar
McNally, F. § (*w*) 31Mar
Punyer, R. § (*w*) 31Mar
Williams, E .F. § (*w*) 31Mar
Knight, F. H. (*w*) 31Mar
May, C. J. (*w*) 31Mar
Williams, D. H. (*w*) 31Mar
Wilson, J. W. (*w*) 31Mar
Kershaw, D. A. (*w*) 31Mar
Cuthbert, C. R. (*w*) 31Mar
Ward, J. H. C. (*w*) 31Mar
Wallis, B. (*w*) 31Mar
Williams, J. G. (*w*) 31Mar
Williams, J. R. § (*w*) 1Apr
Moloney, E. W. J. § (*w*) P. 1Apr
Baker, H. G. (*w*) 1Apr
Chew, T. F. (*w*) 1Apr
Nall, R. E. (*w*) 1Apr
Sims-White, H W. 1Apr
Wood, A. § (*w*) 2Apr
Bennett, K. B. H. (*w*) 2Apr
Burland, H. C. (*w*) 2Apr
Barnett, R. B. (*w*) 2Apr
Hartland, L. (*w*) 2Apr
Cooke, R. K. (*w*) 3Apr
Meakin, G. K. (*w*) 4Apr
Tilney, T. V. J. (*w*) 4Apr
Arnold, H. E. (*w*) 4Apr
Beer, E. C. (*w*) 4Apr
Blount, C. H. C. (*w*) 4Apr
Bujnowski, C. McL. (*w*) 4Apr
Bull, J. F. (*w*) 4Apr
Brooke, E. H. G. (*w*) 4Apr
Cohen, A. S. (*w*) 4Apr
Coote, C. J. (*w*) 4Apr
Danino, C. M. (*w*) 4Apr
De Lom, T. C. B. (*w*) 4Apr
Farr, W. J. (*w*) 4Apr
Galbraith, F. C. (*w*) 4Apr
Harrow, N. (*w*) 4Apr
Higgins, J. (*w*) 4Apr
Holt, H. S. (*w*) 4Apr
Hopcraft, H. S. (*w*) 4Apr
Hyde, C. A. (*w*) 4Apr
Jarman, A. S. (*w*) 4Apr
Lee, L. A. (*w*) 4Apr
Lord, S. T. (*w*) 4Apr
Low, F. B. (*w*) 4Apr
Maclachlan, R. K. (*w*) 4Apr
Margrave, G. H. J. (*w*) 4Apr
Midgley, A. R. (*w*) 4Apr
Newell, K. M. (*w*) 4Apr
Reeve, J. (*w*) 4Apr
Ruhsworth, L. L. S. 4Apr
Sington, A. J. (*w*) 4Apr
Walker, C. F. (*w*) 4Apr
Wheeler, T. (*w*) 4Apr
Wilkinson, T. G. (*w*) 4Apr
Davis, J. O. (*w*) 5Apr
Fry, S. W. (*w*) 5Apr
Inglis, D. A. (*w*) 5Apr
Rickard, J. M. (*w*) 5Apr
Sergeant, C. G. (*w*) 5Apr
Thomson, J. K. D. (*w*) 5Apr
Popham, L. A. § (*w*) 6Apr
Isaac, K. B. (*w*) 6Apr
Powell, R. A. (*w*) 6Apr
Thompson-Hill, R. (*w*) 6Apr
Gibbon, H. (*w*) 6Apr

1942

Cuthbert-Johnstone, E. § (*w*) 8Apr
Hartley, L. (*w*) 8Apr
Cottrell, W. J. (*w*) 8Apr
Brown, J. C. L. (*w*) 9Apr
Thompson, R. E. (*w*) 10Apr
Griffiths, L. E. (*w*) 11Apr
Shaw, S. L. (*w*) 11Apr
Addington, J. F. (*w*) 11Apr
Archer, J. W. (*w*) 11Apr
Baker, N. J. H. (*w*) 11Apr
Breadner, J. L. (*w*) 11Apr
Buchanan, L. D. (*w*) 11Apr
David, E. J. (*w*) 11Apr
Davies, R. W. (*w*) 11Apr
Gammie, D. S. (*w*) 11Apr
Gandy, H. M. H. (*w*) 11Apr
Garsia, M. de la P. (*w*) 11Apr
Green, W. M. (*w*) 11Apr
Howland, R. L. (*w*) 11Apr
Knight, D. H. (*w*) 11Apr
Manison, A. J. W. (*w*) 11Apr
Monks, E. J. (*w*) 11Apr
Parker, J. E. (*w*) 11Apr
Rawlings, G. H. (*w*) 11Apr
Robinson, C. P. (*w*) 11Apr
Saigol, V. R. (*w*) 11Apr
Smith-Granger, R. F. (*w*) 11Apr
Spence, S. M. (*w*) 11Apr
Tannett, R. J. (*w*) 11Apr
Taylor, J. (*w*) 11Apr
Thompson, J. (*w*) 11Apr
Walsh, W. J. J. (*w*) 11Apr
White, C. J. (*w*) 11Apr
Townsend, J. E. (*w*) 11Apr
Backhouse, F. N. (*w*) 12Apr
Hyams, G. E. L. (*w*) 12Apr
Beanland, N. (*w*) 12Apr
Bell, W. S. (*w*) 12Apr
Browne, J. L. (*w*) 12Apr
Casey, C. B. (*w*) 12Apr
Eaton, E. J. B. (*w*) 12Apr
Ord, B. (*w*) 12Apr
Shepherd, P. H. (*w*) 12Apr
Shrubsole, W. H. (*w*) 14Apr
Coates, H. P. (*w*) 14Apr
Buels, J. S. J. § (*w*) 15Apr
Minor, N. G. (*w*) 15Apr
Kinge, W. A. A. (*w*) 15Apr
Brown, F. (*w*) 15Apr
Burns, D. I. (*w*) 15Apr
Davies, H. N. (*w*) 15Apr
Flick, C. S. C. (*w*) 15Apr
Lawrence, L. O. (*w*) 15Apr
Menhams, J. A. (*w*) 15Apr
Morris, C. W. (*w*) 15Apr
Owen, W. H. (*w*) 15Apr
Rodway, E. A. (*w*) 15Apr
Walton, F. (*w*) 15Apr
Yate, A. C. McC. (*w*) 15Apr
Stirk, A. G. (*w*) 16Apr
McCormac, E. (*w*) 16Apr
Priest, G. E. W. (*w*) 17Apr
Millett, E. C. § (*w*) 18Apr
Barnett, G. B. (*w*) 18Apr
Barrett, E. D. E. (*w*) 18Apr
Beevor, M. (*w*) 18Apr
Boast, A. W. (*w*) 18Apr
Boggis, I. W. (*w*) 18Apr
Bradshaw, C. T. H. (*w*) 18Apr
Brady, J. C. (*w*) 18Apr
Burton, R. W. B. (*w*) 18Apr

Flying Officers
—contd.

1942

Cardew, W. V. (*w*) 18Apr
Carroll, E. J. (*w*) 18Apr
Cowie, F. G. H. (*w*) 18Apr
Davies, B. E. G. (*w*) 18Apr
Duffield-Harding, H. R. (*w*) 18Apr
Forrest, F. E. (*w*) 18Apr
Garner, N. D. (*w*) 18Apr
German, W. I. (*w*) 18Apr
Ginn, H. (*w*) 18Apr
Grandhaie, E. V. C. (*w*) 18Apr
Hicks, L. C. F. (*w*) 18Apr
Hodgkins, S. K. (*w*) 18Apr
Horner, J. C. F. (*w*) 18Apr
Lawson, J. H. (*w*) 18Apr
Leach, J. G. (*w*) 18Apr
Lindsay, J. E. (*w*) 18Apr
Loadsman, A. K. A. (*w*) 18Apr
MacLeod, R. G. (*w*) 18Apr
Moore, B. G. R. (*w*) 18Apr
Pascall, W. (*w*) 18Apr
Smith, R. D. H. (*w*) 18Apr
Starling, H. J. (*w*) 18Apr
Stevens, R. G. (*w*) 18Apr
Thomas, H. F. (*w*) 18Apr
Thomas, H. L. (*w*) 18Apr
Turner, F. E. (*w*) 18Apr
Webb, G. R. (*w*) 18Apr
Bannon, W. J. (*w*) 19Apr
Le Good, H. W. (*w*) 19Apr
Manson, J. McL. (*w*) 19Apr
Green, E. N. (*w*) 20Apr
Newton, E. J. (*w*) 23Apr
Sandeman, T. N. P. G. (*w*) 23Apr
Shedden, E. G. (*w*) 24Apr
Broadhurst, G. T. (*w*) 24Apr
Dunkels, W. (*w*) 24Apr
Laming, Macadam, M. F. (*w*) 24Apr
Nickalls, N. J. D. (*w*) 24Apr
Payne, J. C. (*w*) 24Apr
Fletcher, E. G. § (*w*) 25Apr
Field, L. T. (*w*) 25Apr
Booker, G. A. (*w*) 25Apr
Anningson, G. R. K. (*w*) 25Apr
Birrell, R. B. (*w*) 25Apr
Brayshaw, T. S. (*w*) 25Apr
Brown, P. W. E. (*w*) 25Apr
Callander, W. L. B. (*w*) 25Apr
Carmichael, J. (*w*) 25Apr
Cooke, A. W. (*w*) 25Apr
Corbishley, J. (*w*) 25Apr
Davidson, E. M. O. (*w*) 25Apr
Dermond, P. (*w*) 25Apr
Francis, F. W. (*w*) 25Apr
Ham, H. A. (*w*) 25Apr
Haywood, J. T. (*w*) 25Apr
Hickman, L. J. (*w*) 25Apr
Holroyd, B. de C. F. (*w*) 25Apr
Hutcheson, W. T. 25Apr
McKie, W. N. (*w*) 25Apr
Manning, L. H. R. (*w*) 25Apr
Mason, F. G. (*w*) 25Apr
Matthews, L. J. (*w*) 25Apr
Moody, E. D. (*w*) 25Apr
Moore, R. (*w*) 25Apr
Pratt, A. S. R. (*w*) 25Apr
Pudney, J. S. (*w*) 25Apr
Shepherd, W. E. (*w*) 25Apr

1942

Simpson, S. D. 25Apr
Stewart, R. L. (*w*) 25Apr
Stubbs, J. (*w*) 25Apr
Symonds, R. A. (*w*) 25Apr
Woollatt, R. J. (*w*) 25Apr
Wright-Bevans, J. (*w*) 25Apr
Wyper, W. B. (*w*) 25Apr
Chadd, R. G. B. (*w*) 26Apr
Eprile, C. J. (*w*) 26Apr
Hills, R. S. (*w*) 26Apr
Jackson, D. J. F. (*w*) 26Apr
Luxton, F. (*w*) 27Apr
Coatman, J. S. B. (*w*) 29Apr
Fairhurst, H. (*w*) 29Apr
Sturges, R. G. (*w*) 30Apr
Brent, H. B. § (*w*) 1May
Bradley, C. J. (*w*) 2May
Bevan, R. N. (*w*) 2May
Bowker, R. S. L. (*w*) 2May
Fielder, E. T. (*w*) 2May
Howard, L. B. C. (*w*) 2May
James, J. E. (*w*) 2May
Lee, R. E. (*w*) 2May
Leigh, T. M. (*w*) 2May
Mackenzie, K. (*w*) 2May
Mackinnon, G. (*w*) 2May
Marks, G. D. (*w*) 2May
Marks, L. S. D. (*w*) 2May
Millar, H. B. (*w*) 2May
Neal, F. T. (*w*) 2May
Pope, H. V. (*w*) 2May
Potter, J. (*w*) 2May
Quayle, W. T. (*w*) 2May
Russell-Jones, C. (*w*) 2May
Smith, C. (*w*) 2May
Thompson, H. N. (*w*) 2May
Tidmarsh, D. R. (*w*) 2May
Wallett, R. L. A. (*w*) 2May
Willis, H. G. (*w*) 2May
Wilson, H. C. (*w*) 2May
Young, D. C. (*w*) 2May
Rofe, H. H. (*w*) 3May
Sayers, S. R. (*w*) 3May
Turnbull, W. F. (*w*) 3May
Battle, E. W. (*w*) 9May
Boothby, R. J. G., *M.P.* (*w*) 9May
Brodrick, I. L. (*w*) 9May
Calmon, R. L. J. (*w*) 9May
Chapman, J. J. (*w*) 9May
Clamp, H. J. T. (*w*) 9May
Coffin, E. H. M. (*w*) 9May
Cronin, B. L. (*w*) 9May
Elliott, B. le F. B. (*w*) 9May
Francis, L. W. (*w*) 9May
Giles, A. B. (*w*) 9May
Hobley, T. J. F. (*w*) 9May
Long, A. F. (*w*) 9May
Marx, G. E. (*w*) 9May
O'Brien, *The Hon.* F. M. M. (*w*) 9May
Ward, F. J. (*w*) 9May
Watson, G. H. G. (*w*) 9May
West, D. G. (*w*) 9May
Williamson, S. G. (*w*) 9May
Wright, C. (*w*) 9May
Youle, W. G. (*w*) 9May
Nixon, K. (*w*) 10May
Howell, G. I. (*w*) 11May
Gibson, H. B. (*w*) 15May
Hurry, A. S. (*w*) 15May
Waterhouse, R. D. (*w*) 15May
Bass, C. F. G. (*w*) 16May
Brown, E. H. (*w*) 16May

1942

Campbell, J. D. (*w*) 16May
Crossley, F. (*w*) 16May
Crowley, J. F. (*w*) 16May
Dennistoun-Sword, A. R. (*w*) 16May
Dew, A. (*w*) 16May
Fuller, A. B. (*w*) 16May
Harrhy, T. V. (*w*) 16May
Haynes, H. W. (*w*) 16May
Hobbs, J. G. (*w*) 16May
Jenny, J. (*w*) 16May
McGrath, J. (*w*) 16May
Montrose, J. L. (*w*) 16May
Norfolk, E. C. (*w*) 16May
Pugh, A. R. (*w*) 16May
Revell, G. G. (*w*) 16May
Richards, J. E. (*w*) 16May
Simmons, E. S. (*w*) 16May
Sleight, R. D. L. (*w*) 16May
Spink, D. F. (*w*) 16May
Ward, W. H. (*w*) 16May
Way, J. A. H. (*w*) 16May
Williams, R. O., *D.F.C.* (*w*) 16May
Aylward, A. A. (*w*) 17May
Kempner, M. P. (*w*) 17May
Bond, A. A. (*w*) 20May
McLaren, J. (*w*) 21May
Brooks, R. (*w*) 23May
Buckley, C. (*w*) 23May
Bulmer, E. C. (*w*) 23May
Campbell, W. G. (*w*) 23May
Chisholm, D. (*w*) 23May
Fowler, B. (*w*) 23May
Freshfield, E. H. (*w*) 23May
Fry, R. A. (*w*) 23May
Garnett, C. C. (*w*) 23May
Hallett, F. J. (*w*) 23May
Kennard, R. V. (*w*) 23May
Lace, G. E. (*w*) 23May
Mills, W. M. (*w*) 23May
Newhouse, C. T. (*w*) 23May
Perry, S. F. J. R. (*w*) 23May
Richards, G. (*w*) 23May
Rosam, C. W. (*w*) 23May
Russell, F. L. (*w*) 23May
Salsbury, R. J. (*w*) 23May
Simmons, G. H. (*w*) 23May
Symmons, A. R. (*w*) 23May
Worsley, T. C. (*w*) 23May
Gray, C. R. V. (*w*) 24May
Vincent, L. (*w*) 28May
Bradshaw, K. S. (*w*) 30May
Castell, H. E. (*w*) 30May
Duckett, T. (*w*) 30May
Evans, E. (*w*) 30May
Harris, C. R. V. (*w*) 30May
Howden, P. A. (*w*) 30May
Macleod, A. (*w*) 30May
Priest, W. P. (*w*) 30May
Rosby, T. C. G. (*w*) 30May
Faircloth, H. O. (*w*) 31May
Shea, G. R. (*w*) 9June
Edward, G. S. M. (*w*) 20June

Pilot Officers

1939

Dingwall, P. F. † 7Mar
Barrington, C. L. P. 31Aug
Godsmark, F. R. P. 3Sept
Sleightholme, C. H. 3Sept
Kent, S. R. P. 4Sept
Bell, E. O. L. P. 5Sept
McCullough, W. D. H. P. 9Sept
Vaughan, W. B. P. 10Sept
Williams, J. L. P. 25Sept
Abbott, F. P. 26Sept
Cleary, T. P. P. 26Sept
Craig, T. J. D. P. 26Sept
Deller, J. P. 26Sept
Francis, R. W. P. 26Sept
Gilbert, K. R. P. 26Sept
Hills, P. J. E. P. 26Sept
John, A. C. P. 26Sept
Mills, J. E. P. 26Sept
Stevens, G. W. P. 26Sept
Pritchett, J. P. 26Sept
Branch, W. J. P. 17Oct
Dowsett, W. F. P. 17Oct
Heath, F. P. 17Oct
Matthews, A. T. P. 25Nov
Davies, D. D. P. 26Nov
Cullis, L. P. 22Dec
MacGregor, A. A. P. 22Dec
Steel, B., *M.C.* P. 22Dec
Tupholme, G. P. 22Dec
Wilson, W. P. 22Dec

1940

Carroll, F. G. P. 9Jan
Keeling, B. N. 9Jan
Biles, H. C. 15Jan
Watson, H. B. 21Jan
Bloomer, C. G. 25Jan
Whitford, J. N. K. 30Jan
Walker, J. N. P. 9Feb
Prentice, C. N. P. 12Feb
Theodosiou, P. H. C. (*S. Rhodesian A.F.*) P. 19Feb
Evans, C. A. 1Mar
Mailer, W. P. 2Mar
Pelham-Clinton, H. C. F. 18Mar
Kidger, D. P. 27Mar
Peet, L. M. P. 2Apr
Atkinson, J. P. 6Apr
Thomson, E. A. P. 8Apr
Samuel, J. T. P. 25Apr
Bensusan, A. M. (*S. Rhodesian A.F.*) 1May
Painting, L. (*S. Rhodesian A.F.*) 1May
Duggan, R. E. P. 4May
Gutteridge, F. E. P. 4May
Owen, A. R. P. 7May
Perry, H. S. P. 7May
Woollascall, J. L. D. P. 7May
Silcock, A. P. 14May
Bagger, J. G. P. 18May
Ellias, F. W. P. 18May
Carey, G. V. P. 22May
Strickland, N. (*S. Rhodesian A.F.*) 1June
Wight, H. R., *M.C.* P. 4June
Stokes, N. H. 12June
Ferguson, A. A. P. 14June
Carthwaite, J. G. P. 15June
Spencer, N. A. J. P. 16June

1940

Preedy, T. V. P. 24June
Beachcroft, E. A. P. 26June
Cheedon, V. A. P. 27June
Sheckell, S. B. P. 28June
Ferguson, W. P. 29June
Betts, H. E. D. P. 30June
Turner, G. R. P. 30June
Clements, H. J. P. 1July
Gibbs, C. A. P. 1July
Williams, C. Y. P. 1July
Stevenson, A. P. 2July
Lees, C. N. P. 5July
Mimmack, S. C. P. 5July
Ferguson, G. L. P. 6July
Saxton, P. D., *M.C.* P. 10July
Jobling, F. V. P. 12July
Colmer, E. P. 17July
Barclay, G. C. P. 19July
Marriott, E. N. P. 23July
Smith, H. S. P. 23July
Dowson, V. H. W. P. 26July
Nelson, *Sir* Frank 26July
Whates, H. R. G. 29July
Butler, C. H., *D.S.O., D.S.C.* P. 1Aug
Garrity, H. J. G. 2Aug
Price, R. K. (*S. Rhodesian A.F.*) 8Aug
Anderson, E. W. P. 9Aug
Cooke, G. B. P. 10Aug
Williams, M. P. 13Aug
Holden, A. (*S. Rhodesian A.F.*) P. 18Aug
Lucas, B. P. 21Aug
Skinner, J. P. 21Aug
Smith, R. L. P. 22Aug
Williams, H. V. (*S. Rhodesian A.F.*) P. 26Aug
Campbell, D. A. L. P. 27Aug
McLean, A. D. P. 30Aug
Daley, J. P. 2Sept
Hawkins, C. P. 2Sept
Johnson, F. W. P. 2Sept
Hugh-Jones, A. C. P. 3Sept
Michel, A. P. 3Sept
Messitertooze, C. R. (*S. Rhodesian A.F.*) P. 4Sept
Wray, W. U. P. 6Sept
Vaughan, C. H. P. 9Sept
Harvey, L. A. P. 13Sept
Stables, G. P. 13Sept
Mackenzie, A. J. (*S Rhodesian A.F.*) P. 16Sept
Quayle, I. S. P. 16Sept
Barton, E. L. T. P. 18Sept
Morley, A. K. C. P. 20Sept
Ward, B. P. 23Sept
Barber, C. A. P. 26Sept
Beausire, P. J. P. 26Sept
Leech, J. C. P. 26Sept
Marshall, B. B. P. 4Oct
Lodge, W. K. § P. 5Oct
Ashton, R. P. 7Oct
Plimley, E. (*S. Rhodesian A.F.*) P. 8Oct
Andrew, J. M. P. 14Oct
Breach, W. T., *A.F.C.* (*S. Rhodesian A.F.*) P 14Oct
Gellatly, P. E. W. P. 14Oct
Green, W. A. P. 14Oct
Kerr, J. P. 14Oct
Roderick, C. P. 14Oct
Hanmer, C. H. P. 18Oct
Jensen, C. L. R. P. 20Oct

1940

Bernard, J. G. M. 21Oct
Edwards, E. R. H. P. 22Oct
Smith, L. C. P. 22Oct
Eden, C. E. P. 25Oct
Truen, R. G. 28Oct
Walker, J. K. R. P. 1Nov
Bellamy, D. H. P. 4Nov
Clapham, J. H. P. 4Nov
Dinsmore, E. R. P. 4Nov
Evans, S. W. P. 4Nov
Gay, O. C. P. 4Nov
Hiley, J. P. 4Nov
Howard, A. E. P. 4Nov
Ockenden, L. C. P. 4Nov
Parker, W. T. G. P. 4Nov
Pendleton, J. W. W. L. P. 4Nov
Peters, S. S. P. 4Nov
Robertson, J. F. P. 4Nov
Scott, J. C. P. 4Nov
Stokes, W. C. P. 4Nov
Ware, W. F. P. 4Nov
Williams, A. C. P. 4Nov
Wing, H. D. P. 4Nov
Clegg, R. P. P. 5Nov
Jeffreys, S. R. P. 5Nov
Levens, F. J. P. 5Nov
McKendrick, J. A. A. A. P. 5Nov
Cox, S. R. P. 7Nov
Fabian, A. J. M. P. 7Nov
Hone-Gall, W. B. P. 7Nov
Kirk, D. W. P. 7Nov
Milne, R. C. P. 8Nov
Christie-Miller, W. M. P. 9Nov
Farquhar, J. M. P. 9Nov
Fearon, W. F. B. P. 11Nov
Burnett, G. M. D. (*S. Rhodesian A.F.*) P. 12Nov
Allen, E. C. P. 18Nov
Bending, C. B. P. 18Nov
Boxhall, C. P. 18Nov
Bursnall, G. N. P. 18Nov
Cole, R. E. P. 18Nov
Courtney, R. S. P. 18Nov
Davenport, A. K. P. 18Nov
Davies, H. E. P. 18Nov
Eden, E. P. 18Nov
Kay, J. S. P. 18Nov
Martin, G. L. F. P. 18Nov
Osmon, E. E. P. 18Nov
Plummer, W. E. P. 18Nov
Pollard, H. P. P. 18Nov
Smith, A. C. P. 18Nov
Weeks, G. A. P. 18Nov
Dixon, G. P. 20Nov
Tarr, L. R. 21Nov
Young, J. K. 22Nov
Allan, W. A. P. 25Nov
Babbage, I. R. P. 25Nov
Beattie, F. P. 25Nov
Biggs, M. G. P. 25Nov
Claxton, M. E. P. 25Nov
Davies, A. G. P. 25Nov
Driscoll, J. O'L. P. 25Nov
Forster, R. P. 25Nov
Hodgson, J. B. P. 25Nov
Reynolds, J. J. P. 25Nov
Underhill, R. M. P. 25Nov
West, J. A. P. 30Nov
Alden, L. G. W. P. 2Dec
Alderson, B. D. P. 2Dec
Arkerson, J. A. P. 2Dec
Cable, D. K. P. 2Dec

Pilot Officers
—contd.

1940

Grime, H.	P.	2Dec
Roberts, D. C.	P.	2Dec
Clapham, M.	P.	4Dec
Bradley, J.	P.	9Dec
Copley, L.	P.	9Dec
Douglas, M.	P.	9Dec
Frisby, A. A.	P.	9Dec
Harries, W. P.	P.	9Dec
Hodgess, F. H.	P.	9Dec
Johns, A. L.	P.	9Dec
Protheroe, C. J.	P.	9Dec
Shorley, H. C.	P.	9Dec
Biggs, G. M. M.	P.	12Dec
Robertson, E. A.	P.	12Dec
Fell, W. F.	P.	13Dec
McLauchlan, J.	P.	13Dec
Raleigh, H. M.	P.	13Dec
Butchers, R. J.	P.	16Dec
Carrington, F. H.	P.	16Dec
Doyle, J.	P.	16Dec
Golding, S. E.	P.	16Dec
Hawkins, W. F.	P.	16Dec
Hodgkiss, W. A.	P.	16Dec
James, D.	P.	16Dec
Millson, V.	P.	16Dec
Richards, E. H.	P.	16Dec
Stephens, A. E.	P.	16Dec
Stickells, J.	P.	16Dec
Tarrant, G. L. I.	P.	16Dec
Williams, J. G.	P.	16Dec
Wood, E. A.	P.	16Dec
Paterson, D. A. G.	P.	21Dec
Hodgson, J. L. W.	P.	27Dec
Prescott, H. W.	P.	27Dec
Ridewood, O. E.	P.	27Dec
Savary, P. J. J.	P.	27Dec
Baggaley, T. F.	P.	30Dec
Bishop, A. H.	P.	30Dec
Bright, G. S.	P.	30Dec
Caulfield, F. C.	P.	30Dec
Forster, F. M.	P.	30Dec
Garbutt, E. O.	P.	30Dec
Gibbs, F. A.	P.	30Dec
Hale, H.	P.	30Dec
Incledon, S.	P.	30Dec
Jarman, H. T.	P.	30Dec
Johnstone, T. P.	P.	30Dec
Kaye, H.	P.	30Dec
Leacy, J. G.	P.	30Dec
Matthews, L.	P.	30Dec
Walker, A. T.	P.	30Dec
Watson, R. O.	P.	30Dec
Welbourne, G. V.	P.	30Dec
White, G. McF.	P.	30Dec
Costigan, G. H.	P.	31Dec

1941

Blair, C. F.	P.	1Jan
Owen, D. G. O.		1Jan
Cox, E. M.	P.	3Jan
Moore, R. C.	P.	3Jan
Chittenden, D. J.	P.	6Jan
Hodges, K. A.	P.	6Jan
Howat, D. P.	P.	6Jan
Lewis, E. T.	P.	6Jan
Smith, J. E.	P.	6Jan
Weedon, S. T. M.	P.	6Jan

1941

Rose, R. H.	P.	7Jan
Tomlinson, F.	P.	8Jan
Brander, J. M.	P.	9Jan
Fieldhouse, B.	P.	10Jan
Ray, J.	P.	10Jan
Honeyman, A.	P.	20Jan
Lloyd, A. G.	P.	20Jan
Osborne, L. A. N.	P.	20Jan
Schofield, G. T.	P.	20Jan
Way, D. C.	P.	20Jan
Aylward, J. E.	P.	24Jan
Cattle, F. B.	P.	24Jan
Thompson, C. A. S.	P.	24Jan
Tiernan, S. S.		25Jan
Chapman, G. B.	P.	31Jan
Arthur, R. T. G.	P.	1Feb
Heaton, W. R.	P.	1Feb
Betteridge, H. G.	P.	3Feb
Clark, H.	P.	3Feb
Dawson, A. B.	P.	3Feb
Drummond, J. M. L.	P.	3Feb
Fraser, D. W.	P.	3Feb
Icke, E. P.	P.	3Feb
Lanham, H.	P.	3Feb
Lewis, J. W.	P.	3Feb
Manning, T.	P.	3Feb
Morris, W. D.	P.	3Feb
Philpot, A. E.	P.	3Feb
Pilgram, G. H.	P.	3Feb
Ralph, D.	P.	3Feb
Smith, J. S.	P.	3Feb
Squires, C. E.	P.	3Feb
Walker, W. A.	P.	3Feb
Ward, C. O. R.	P.	3Feb
Whitehead, N.	P.	3Feb
Downing, E.	P.	4Feb
Lillis, G. R.	P.	4Feb
Petter-Bower, P. C. (*S. Rhodesian A.F.*)		4Feb
Puleston, C. §	P.	6Feb
Collis, F. H. G.	P.	7Feb
Compton, R. S.	P.	7Feb
Culpin, F. H.	P.	7Feb
Ellison, H. V.	P.	7Feb
Finch, E. J.	P.	7Feb
Hume, C. D. P.	P.	7Feb
Ives, A. H.	P.	7Feb
Moore, F. R.	P.	7Feb
Pearson, M. G.	P.	7Feb
Till, E. S.	P.	7Feb
Vaughan, E. W.	P.	7Feb
King, C. B. R., *M.C.*	P.	9Feb
Burridge, R. H. G.	P.	10Feb
Collister, W. T.	P.	10Feb
Davies, W. C.	P.	10Feb
Davison, E.	P.	10Feb
Field, T. H. J.	P.	10Feb
Gold, A.	P.	10Feb
Harris, E. R.	P.	10Feb
Manning, G. R.	P.	10Feb
Spencer, T. A. J.	P.	10Feb
Andrews, M. D.	P.	11Feb
Fairclough, T. M.	P.	11Feb
Aldous, B. I.	P.	14Feb
Sheals, H. S.	P.	14Feb
Clayden, F. J. S.	P.	15Feb
Holmes, A. S.	P.	17Feb
Maker, A. D.	P.	17Feb
Middleditch, J. H.	P.	17Feb
Sinclair, N. C.	P.	17Feb
Downer, S. F.	P.	19Feb

1941

Greves, B. N.	P.	10Feb
Hardy, H. C.		20Feb
James, C. H.	P.	21Feb
Trillwood, E.	P.	21Feb
Booth, F.	P.	24Feb
Lawton, J. A.	P.	24Feb
Martin, W. C.	P.	24Feb
Robertson, A. F.	P.	24Feb
Smith, A. W.	P.	24Feb
Swan, A. E. (*S. Rhodesian A.F.*)		25Feb
Whittle, G.	P.	27Feb
Marsh, A.	P.	28Feb
Denham, B. M.	P.	3Mar
Nurton, F. J.	P.	3Mar
Ross, G.	P.	3Mar
White, E. C.	P.	3Mar
Whitman, E. J. E.	P.	3Mar
Abbott, J. H.	P.	4Mar
Draper, A. A. (*S. Rhodesian A.F*)		4Mar
O'Connor, G. J.	P.	7Mar
Stillingfleet, G. A.	P.	7Mar
Wilkinson, E. W.	P.	8Mar
Bagwell, R. H.	P.	10Mar
Day, S. M.	P.	10Mar
Dobson, F. L. (*S. Rhodesian A.F.*)		10Mar
Faires, W. G.	P.	10Mar
Gould, L. J.	P.	10Mar
Harris, P. J.	P.	10Mar
Hovil, G. O.	P.	10Mar
Jones, J. A.	P.	10Mar
Taggart, S. C. I.	P.	10Mar
Walker, S. A.	P.	10Mar
Wiseman, S.	P.	10Mar
Hughes, H.	P.	13Mar
Briggs, A. R.	P.	17Mar
Burgess, F.	P.	17Mar
Chambers, E. J.	P.	17Mar
Creasey, E. B.	P.	17Mar
Davies, R. S.	P.	17Mar
Duncan, G.	P.	17Mar
Dyer, K. McK.	P.	17Mar
Forster, A. T. L.	P.	17Mar
Foulds, H.	P.	17Mar
France, P. E.	P.	17Mar
Gordon, H.	P.	17Mar
Hope, C. C.	P.	17Mar
Sprinks, F. O.	P.	17Mar
Spurr, N. F.	P.	17Mar
Topping, K. McK.	P.	17Mar
Alexander, W. E. (*S. Rhodesian A.F.*)		20Mar
Horne, J. D.	P.	21Mar
Millar, J.	P.	21Mar
Roach, A. E.	P.	21Mar
Abbott, R.	P.	24Mar
Balman, L. J.	P.	24Mar
Barnes, R. J. (*S. Rhodesian A.F.*)		24Mar
Barrett, H. W.	P.	24Mar
Daniel, F. C.	P.	24Mar
De Beer, C. L. (*S. Rhodesian A.F.*)		24Mar
Harries, S. G.	P.	24Mar
Harwood, G. W.	P.	24Mar
Jenkins, G.	P.	24Mar

Pilot Officers
—contd.

1941

Joliffe, J. C. S. (*S. Rhodesian A.F.*) 24Mar
Parson, D. G. P. 24Mar
Woollett, L. H. P. 24Mar
Herlihy, C. A. § P. 25Mar
Springer, L. S. L. P. 25Mar
Davey, P. N. P. 28Mar
Hogg, G. W. P. 28Mar
Eldridge, G. H. P. 28Mar
Henderson, L. D. P. 28Mar
Lee-Booker, J. R. P. 28Mar
Shepherd, J. C. P. 28Mar
Jenner, K. L. O. P. 30Mar
Motley, A. V. P. 31Mar
Applewhite, R. B. P. 31Mar
Bell, A. P. 31Mar
Binney, P. V. P. 31Mar
Eaves, C. W. P. 31Mar
Jones, E. I. T. P. 31Mar
Scott, J. P. 31Mar
Best, C. H. 1Apr
Kinmont, C. P. (*S. Rhodesian A.F.*) 1Apr
McGillivray, I. D. (*S. Rhodesian A.F.*) 1Apr
Crook, T. A. D. P. 2Apr
Thomas, R. E. P. 2Apr
Green, A. S. P. 4Apr
Rankin, T. G. P. 4Apr
Keith, I. D. P. 4Apr
Morison, H. G. P. 4Apr
Sankey, W. K. P. 4Apr
Summers H. A. F. P. 4Apr
Vidler, A. J. B. P. 4Apr
Cobb, R. P. 4Apr
Adams, E. R. P. 4Apr
Anderson, W. P. 4Apr
Assheton - Smith, *Sir* Charles M. R. V. D. P. 4Apr
Burry, R. J. P. 4Apr
Gibbs, H. V. C. P. 4Apr
Hall, W. J. P. 4Apr
Jagot, E. C. T. P. 4Apr
Macgregor, H. F. P. 4Apr
Medcalf, D. M. P. 4Apr
Scholefield, E. C. P. 4Apr
Skipper, R. P. 4Apr
Thomson, G. V. 4Apr
Yatman, R. P. P. 4Apr
Halford, C. T. P. 5Apr
Rawson, R. R. P. 7Apr
Welby, I., *M.C., D.F.C.* P. 7Apr
Hey, R. W. P. 8Apr
Valentine, H. S. P. 10Apr
Greenwood, A. J. W. P. 10Apr
Dingle, G. H. P. 11Apr
Butcher, H. D. P. 11Apr
Swanson, J. P. P. 11Apr
Cruft, C. E. P. 11Apr
Appleton, E. P. P. 11Apr
Clayton, N. P. 11Apr
Ashberry, K. W. P. 11Apr
Penn, F. N. P. 11Apr
Mason, N. A. P. 11Apr
Arnold, E. S. P. 11Apr
Clulee, L. W. D. P. 11Apr
Collison, A. S. P. 11Apr
Cottam, J. B. P. 11Apr
Critchley, R. O. P. 11Apr

1941

Gilchrist, C. P. P. 11Apr
Grundy, G. R. P. 11Apr
Hordern, B. C. S. P. 11Apr
Shelley, A. G. P. 11Apr
Wood, J. P. 11Apr
Beale, T. H. P. 12Apr
Bainbridge, W. P. 12Apr
Duncan, J. R. P. 12Apr
Dunthorn, D. G. P. 12Apr
Farrah, K. H. P. 12Apr
Hill, W. C. P. 12Apr
Kydd, J. J. P. 12Apr
Robertson, A. P. 12Apr
Williams, H. P. 12Apr
Yeomans, S. N. P. 12Apr
Ticehurst, L. E. P. 15Apr
Ashley-Cooper, H. W. (*S. Rhodesian A.F.*) 15Apr
Burgess, H. G. P. 15Apr
Fraser, W. M. P. 15Apr
Hibbs, W. H. P. 15Apr
Langdon, D. A. P. 15Apr
Leatherdale, T. R. P. 15Apr
Macdonald, D. A. L. P. 15Apr
Mulock, C. F. P. 15Apr
Pollard, J. C. H. P. 15Apr
Stevens, G. H. P. 15Apr
Stevens, J. S. P. 15Apr
West, S. P. 15Apr
Wilson, J. W. P. 15Apr
Carroll, G. P. 16Apr
Harry, S. C. P. 16Apr
Kissner, C. C. P. 16Apr
Lewis, A. E. P. 16Apr
McNamara, J. J. P. 16Apr
Pearl, A. E. P. 16Apr
Preese, H. S. P. 16Apr
Simon, L. T. H. P. 16Apr
Steeper, G. F. P. 16Apr
Sadler, B. E. P. P. 17Apr
Collingwood, H. E. P. 18Apr
Beeton, J. H. P. 18Apr
Underwood, S. G. G.-S. P. 18Apr
Cooper, E. F. P. 18Apr
Boddey, M. P. 18Apr
Carew-Gibbs, K. A. P. 18Apr
Galpin, B. J. F. P. 18Apr
Harrison, J. J. P. 18Apr
Hutchinson, C. G. P. 18Apr
Monro, I. P. 18Apr
Thomson, H. G. P. 19Apr
Timmis, S. W. § P. 21Apr
Fewings, W. J. P. 21Apr
Jones, F. L. K. P. 21Apr
Jowitt, J. P. 21Apr
Stirling, A. P. 21Apr
Thoday, J. M. P. 21Apr
Thompson, G. E. P. 21Apr
Hockin, L. P. 22Apr
Bulmer, R. H. P. 22Apr
Naisby, T. P. 22Apr
Shrubsole, H. C. P. 22Apr
Carter, W. G. P. 24Apr
Barclay, H. F. P. 24Apr
Beatty, H. M. P. 24Apr
Borton, G. N. P. 24Apr
Browne, C. H. P. 24Apr
Cressey, S. W. P. 24Apr
Ferguson, H. C. P. 24Apr
Gray, J. J. P. 24Apr
Green, C. F. P. 24Apr
Groves, H. B. P. 24Apr
Gundry, E. H. P. 24Apr

1941

Harris, H. H. P. 24Apr
Horne, H. P. P. 24Apr
Ries, W. E. P. 24Apr
Robinson, L. G. P. 24Apr
Sheppard, J. McM. P. 24Apr
Tweddle, D. W. P. 24Apr
Wallace-Crabbe, K. E. I. P. 24Apr
Hardy, G. D. P. 24Apr
Soames, W. B. P. 25Apr
Long, J. T. C. P. 25Apr
Robotham, C. E. P. 25Apr
Heron, C. G. P. 25Apr
Preston, A. M. P. 25Apr
Menzies, W. P. 25Apr
Ball, H. V. P. 25Apr
Burlingson, G. R. F. P. 25Apr
Davis, M. E. P. 25Apr
Finlay, A. N. P. 25Apr
Godfrey, H. R. P. 25Apr
Griffiths, T. W. P. 25Apr
Hunt, J. M. P. 25Apr
Kable, H. F. H. P. 25Apr
Macleod, S. R. P. 25Apr
Mellersh, R. P. P. 25Apr
Newton, J. B. P. 25Apr
Pearman, G. H. P. 25Apr
Tidmarsh, S. W. P. 25Apr
Weekes, B. N. P. 25Apr
Carnegy, F. A. R. P. 26Apr
Cheesewright, A. G. F. P. 26Apr
Duly, S. J. P. 26Apr
Grubb-Bell, C. E. R. P. 26Apr
Twining, W. T. P. 26Apr
Lewis, A. P. 28Apr
Avery, D. J. (*S. Rhodesian A.F.*) 28Apr
Bailes, T. W. P. 28Apr
Barclay, J. B. P. 28Apr
Baxter, J. T. P. 28Apr
Hopper, S. H. P. 28Apr
Lucia, B. C. P. 28Apr
Martin, R. H. P. 28Apr
O'Shaughnessy, F. L. P. 28Apr
Roberts, J. C. P. 28Apr
Sheppard, J. E. V. P. 28Apr
Thomson, J. P. 28Apr
Williams, W. O. M. P. 28Apr
Wright, B. N. P. 28Apr
Goodchild, J. P. F. P. 28Apr
Lewis, R. D. E. P. 29Apr
McCullum, J. L. P. 30Apr
Tulloch, M. Mac I. P. 30Apr
Weale, J. F. P. 30Apr
Ireland, A. S. P. 1May
Steele, G. G. § P. 2May
Roberts, W. P. § P. 2May
Todd, W. § P. 2May
Outhwaite, T. L. P. 2May
Strachan, W. P. 2May
Turnbull, T. E. P. 2May
Wicks, G. R. P. 2May
Hamilton, T. P. 2May
Durbin, J. P. 2May
Adams, H. W. J. P. 2May
Alexandra, J. H. P. 2May
Booth, W. R. T. P. 2May
Brewer, A. J. P. 2May
Colman, C. R. P. 2May
David, V. P. P. 2May
Davis, A. H. G. P. 2May
Dyson, H. E. P. 2May
Good, S. P. 2May
Hewlett, A. L. P. 2May
Hipwood, J. F. P. 2May

Pilot Officers
—contd.

1941

Horne, K. P. 2May
Huson, E. R. P. 2May
McLaren, I P. 2May
Meynell, W. P. 2May
Moeran, D. W. P. 2May
Mollison, J. P. C. P. 2May
Palmer, S. L. P. 2May
Rooke, D. M. M. P. 2May
Rudkin, W. H. P. 2May
Singer, E. M. T. P. 2May
Wadoux, G. T. P. 2May
Wright, C. P. P. 2May
Bashall, W. E. V. P. 3May
Collis. G. G. P. 3May
Dickinson, R. E. P. 3May
Greet, R. E. D. P. 3May
Hall, C. M. P. 3May
Hill, J. B. P. 3May
Postlethwaite, S. J. P. 3May
Ridley, J. E. P. 3May
Vant, C. D. P. 3May
Watson, F. E. P. 5May
Browne, H. H. R. P. 5May
Harrison, G. S. P. 5May
Hill. E. J. P. 5May
McMahon, J. G. P. 5May
Vise, H. B. P. 5May
Renny, H. B. P. 6May
Haddington, *Earl of, M.C., T.D.* P. 7May
Brown, A. F. H. P. 7May
Hill, W. N. P. P. 7May
White, J. N. P. 9May
King, N. F. P. 9May
Sandiford, L. H. P. 9May
Green, H. W. P. 9May
Hunter, J. B. P. 9May
duCane, C. E. B. P. 9May
Neate, V. W. P. 9May
Page, W. A. P. 9May
Aves, H. W. P. 9May
Allen, T. S. P. 9May
Barlow, D. H. P. 9May
Bateman, R. F. P. 9May
Bishop, W. A. P. 9May
Blair, J. W. P. 9May
Davies, N. K. P. 9May
Dedman, W. C. P. 9May
Duveen, L. L. P. 9May
Ella, H. M. N. P. 9May
Fisher, F. J. P. 9May
Groves, H. F. P. 9May
Hands, L. E. P. 9May
Heal, A. J. P. 9May
Jeffreys, R. D., *M.C.* P. 9May
Knox, S. P. 9May
Mackie, W. G. McL. P. 9May
Raynham, H. P. 9May
Sale, F. R. R. P. 9May
Stevens, S. A. P. 9May
Webster, D. G. P. 9May
Whitelaw, G. A. P. 9May
Willis, J. D. P. 9May
Dean, F. P. 10May
Sanders, G. P. 10May
Bugden, B. J. P. 10May
Davis, A. A. L. P. 10May
Johnson, B. H. P. 10May
Johnson, R. B. P. 10May
Lane, B. T. A. P. 10May

1941

Quittenden, J. L. P. 10May
Rennie, J. W. H. P. 10May
Allen, G. E. P. 11May
Arnold, G. D. P. 11May
Barnard, G. C. P. 11May
Barr, L. L. S. P. 11May
Closter, H. W. P. 11May
Coombes, A. G. P. 11May
Darroch, I. F. P. 11May
Date, D. S. P. 11May
Davis, L. S. P. 11May
Dick, N. H. P. 11May
Elson-Smith, A. P. 11May
Empey, V. G. P. 11May
Evans, A. V. P. 11May
Glover, E. R. P. 11May
Gregg, A. L. P. 11May
Hallam, S. P. 11May
Hamilton, K. W. P. 11May
Hennessy, F. P. P. 11May
Horwood, K. McB. P. 11May
Johnstone, C. S. P. 11May
Kaines, J. A. P. P. 11May
Krome, E. G. P. 11May
McBride, G. P. 11May
Marten, H. C. R. P. 11May
Murray, C. S. P. 11May
Newman, C. W. P. 11May
Runnalls, R. G. P. 11May
Strong, J. W. P. 11May
Trestrail, H. H. P. 11May
Ward, A. H. P. 11May
Wilson, H. H. P. 11May
Russ, O. W. P. 11May
Blair, C. D. P. 12May
Caukwell, C. A. B. (*S. Rhodesian A.F.*) P. 12May
Matthew, W. P. P. 12May
Chambers, J. H. H. P. 12May
Clarke, E. J. P. 12May
Evans, J. V. I. P. 12May
Finlay, E. P. 12May
Izard, J. B. P. 12May
Jackson, J. D. P. 12May
Key, T. R. P. 12May
McGibbon, P. G. P. 12May
Thomson, F. A. P. 12May
Tudhope, P. M. (*S. Rhodesian A.F.*) 12May
Van der Bijl, F. V. P. 12May
Williams, I. C. P. 12May
Brotherton, F. F. P. 13May
Cole, R. D. P. 13May
Rayner, G. P. P. 13May
Vedova, E. A. P. 14May
Wood, E. G. W. P. 14May
Burchell, F. W. P. 15May
Dimmock, E. J. P. 15May
Drake-Brockman, G. T. P. 15May
Falls, R. B. P. 15May
Hurst, J. P. 15May
Nichol, J. B. P. 15May
Thackrah, G. M. P. 15May
Wake, W. B. P. 15May
Walker, J. P. 15May
Warner, D. H. P. 15May
Weblin, N. W. P. 15May
Wolfenden, C. H. P. 15May
Young, L. § P. 16May
Walter, J. L. P. 16May
Windsor, G. H. P. 16May
Bates, H. P. 16May
Beaumont, J. P. 16May

1941

Beer, R. W. P. 16May
Bentley, J. C. F. G. P. 16May
Colchester, E. P. 16May
Daglish, E. F. P 16May
Dawson, M. A. R. P 16May
Dickinson, A. M. P. 16May
Feugard, C. M. P. 16May
Fletcher, C. W. P. 16May
Hayman, W. F. P. 16May
Lancaster, G. K. P. 16May
Marchesi, T. A. P. 16May
Moore, L. W. H. P. 16May
Morley, C. J. P. 16May
Moyes. C. L. P. 16May
Offord, W. J. P. 16May
Orr, C. R., *B.E.M.* P. 16May
Owen, R. P. 16May
Patrick, W. P. 16May
Phillips, A. S. P. 16May
Phillips, G. L. P. 16May
Radcliffe, M. G. P. 16May
Richers, C. C. P. 16May
Slot, J. M. H. P. 16May
Smail, H. F. P. 16May
Spencer, R. W. P. 16May
Swanwick, M. R. E. P. 16May
Tighe. G. F. P. 16May
Irippe, E. H. P. 16May
Woodward, W. E. P. 16May
Jenkins, R. § P. 17May
Lloyd-Jones, E. P. 17May
Howell, F. H. P. 17May
Harris, D. N. P. 17May
Conybeare, B. M. P. 17May
Ayres, F. W. P. 17May
Barber, L. W. P. 17May
Dangerfield, C. C. P. 17May
Bay, A. N. B. P. 17May
Crossing, W. L. P. 17May
Flood, J. P. P. 17May
Gannaway, C. A. P. 17May
Harvey. N. J. W. P. 17May
Hickey, D. P. P. 17May
Knowles. H. P. 17May
Robertson, J. H. P. 17May
Rogers, W. J. P. 17May
Sides, W. H. P. 17May
Smith, V. H. P. 17May
Easton, E. J. S. P 19May
Ross, T. G. P. 19May
Beddow, G. F. P 19May
Blomfield, L. G. P 19May
Godden-Kent, H. P. P 19May
Hall, A. G. P 19May
King-Hamilton, M. A. B. P. 19May
Moy-Thomas, J. A. P. 19May
Payne, W. E. P. 19May
Potts, W. P. 19May
Purnell, C. J. (*S. Rhodesian A.F.*) 19May
Stroud, K. A. P. 19May
Williams, I. P. 19May
Fine, H. J. P. 20May
Colebrook, G. W. A. P. 20May
Dakin, D. P. 20May
Reed, D. A. P. 20May
Attenborrow, A. I. P. 21May
Cobcroft, G. W. o'B. P. 21May
Cornwall, P. W. P. 21May
Dunlop, C. R. P. 21May
Du Rieu, K. P. P. 21May
Edwards, K. L. P. 21May
Evan, R. J. P. 21May

Pilot Officers
—contd.

1941

Fall, V. G. P. 21May
Faure, J. P. 21May
Ferguson, W. S. P. 21May
Gayfer, G. R. P. 21May
Griffin, N. S. P. 21May
Harbutt, W. L. P. 21May
Hart, G. B. S. P. 21May
Hawthorne, D. W. P. 21May
Ironside, C. A. P. 21May
Isaacs, D. S. P. 21May
Jenkins, A. H. P. 21May
Jennings, W. O. P. 21May
Jessen, M. H. P. 21May
Jukes, J. R. P. 21May
Kerr, W. L. P. 21May
Leneham, N. C. P. 21May
Ley, C. V. P. 21May
McLaren, J. P. 21May
Macpherson, A. G. P. 21May
Murray Smith, J. H. P. 21May
Nolan, H. R. P. 21May
Pattie, R. McR. P. 21May
Randell, H. G. P. 21May
Robertson, G. W. P. 21May
Rowland, W. S. P. 21May
Simpson, W. G. P. 21May
Sopwith, W. P. 21May
Swan, W. C. P. 21May
Ward, A. McL. P. 21May
Wheen, E. R. P. 21May
White, C. M. P. 21May
Morgan, R. B. § P. 22May
Wells, H. W. P. 22May
Wilson, B. P. 22May
Pettigrew, F. I. § P. 23May
Judd, S. R. P. 23May
Flann, J. W. P. 23May
Stewart, D. M. R. P. 23May
Fowler, H. S. P. 23May
Hastings, D. F. G. P. 23May
Warren, F. R. P. 23May
Warren, J. D. P. 23May
Bouchier, H. S. P. 23May
Brooker, J. H. P. P. 23May
Browne, A. P. P. 23May
Bullen, P. L. P. 23May
Elliott-Smith, D. D. P. 23May
Fordham, P. H. P. 23May
Frost, C. V. P. 23May
Goodwin, F. R. P. 23May
Heath, E. G. P. 23May
Neilson, E. F. P. 23May
Paul, E. A. P. 23May
Peard, N. D. P. 23May
Roberts, J. F. P. 23May
Sager, W. M. E. P. 23May
Strachan, H. J. P. 23May
Symonds, W. E. P. 23May
Thomas, E. B. P. 23May
Wakeling, W. A. P. 23May
Warner, G. B. P. 23May
Watson, H. F. P. 23May
Wendel, V. P. 23May
White, S. H. P. 23May
Williams, R. M. P. 23May
Wright, T. H. P. 23May
Greenham, W. E. C. P. 24May
Syers, K. J. D. P. 24May
Spratt, C. J. § P. 26May
Bruce, W. E. P. 26May

1941

Edwards, J. F. S. P. 26May
Oliver, L. P. 26May
Phillips, C. W. P. 26May
Walker, E. M. (*S. Rhodesian A.F.*) 26May
Watson, A. S. P. 26May
Whitehead, R. P. 26May
McDowall, A. D. P. 27May
MacMillan, A. L. P. 27May
Marshall, J. L. P. 27May
Abbey, T. C. P. 27May
Paterson, T. T. P. 29May
Armitage, G. MacL. P. 30May
Clulow, T. I. M. P. 30May
Lee, J. P. 30May
Kennedy, E. J. P. 30May
Southwood, D. J. P. 30May
Prickett, W. W. P. 30May
Annesley, *Earl* P. 30May
Ashley, L. H. P. 30May
Barber, F. P. 30May
Beausire, H. J. P. 30May
Birch, C. F. P. 30May
Dotesio, W. H. P. 30May
Gardner, R. W. P. 30May
Handsley, F. A. P. 30May
Harmsworth, A. G. A. P. 30May
Hibbert, G. W. P. 30May
John, D. M. P. 30May
Johnson, G. E. P. 30May
Medwin, F. S. W. P. 30May
Mordaunt, E. J. P. 30May
Page, J. H., *T.D.* P. 30May
Reid, R. N. P. 30May
Simm, T. B. P. 30May
Stamp, R. G. P. 30May
Graham, R. § P. 31May
Bell, K. G. P. 31May
Vaughan, S. P. 31May
Woodhouse, H. P. 31May
Graham, R. P. 31May
Bond, C. N. P. 31May
Duffy, J. P. 31May
Hannaford, F. H. P. 31May
Munro, W. B. P. 31May
Roberts, E. P. 31May
Smith, D. C. P. 31May
Winter, G. R. P. 31May
Woolfenden, S. W. P. 31May
Ardley, H. P. P. 1June
Spencer, T. M. P. P. 1June
Palmer, S. A. P. 1June
Dale, R. W. P. 2June
McCallum, R. A. P. 2June
McLaren, R. D. P. 2June
Cloete, S. B. (*S. Rhodesian A.F.*) 2June
Albon, E. (*S. Rhodesian A.F.*) 3June
Bevan, W. G. P. 3June
Brown, E. C. P. 3June
Dale, L. T. P. 3June
Essame, E. P. 3June
Fordham, E. L. K. P. 3June
Harbour, H. P. 3June
Loveman, C. E. P. 3June
Mills, F. C. P. 3June
Muir, T. T. P. 3June
Munn, N. H. P. 3June
Neville, L. J. P. 3June
Taylor, H. P. 3June
Vennant, S. O. P. 3June
Wolfendale, A. J. P. 3June
Slater, A. N. § P. 5June

1941

Getty, R. J. P. 5June
Linnett, D. N. P. 5June
Searle, E. H. (*S. Rhodesian A.F.*) 5June
Searle, E. H. 5June
Tooley, J. § P. 6June
Gates R. A. § P. 6June
Brice, R. § P. 6June
Turner, R. A. P. § P. 6June
Box, K. C. P. 6June
Hardy, T. R. P. 6June
Webb, W. G. P. 6June
Humphreys, N. E. P. 6June
Dollan, J. H. P. 6June
Whitford, F. J. P. 6June
Kennedy, N. P. 6June
Birch, A. E. P. 6June
Carpendale, R. D. S. P. 6June
Bigland, J. B. T-H. P. 6June
Pickering, A. H. P. 6June
Church, R. V. P. 6June
Clegg, R. P. 6June
Lambert, D. I. P. 6June
Witham, W. J. P. 6June
Hallett, F. G. H. P. 6June
Locke, I. N. P. 6June
Monro, H. C. P. 6June
O'Mara, S. H. P. 6June
Easton, C. R. P. 6June
Forrester, J. P. 6June
Mackay, H. M. P. 6June
Taylor, M. F. P. 6June
Carswell, A. P. 6June
Flitton, C. L. P. 6June
King, E. P. 6June
Todd, J. P. 6June
Stockdale, C. P. 6June
Acton, H. M. P. 6June
Ballard, E. P. 6June
Barnett, E. H. P. 6June
Benson, D. J. P. 6June
Birch, F. L. P. 6June
Buckley, C. MacC. P. 6June
Caine, F. M. P. 6June
Chadwick, J. P. 6June
Chapman, E. A. P. 6June
Edwards, C. W. P. 6June
Farina, A. J. O., *D.F.C.* (*S. Rhodesian A.F.*) 6June
Geary, E. C. P. 6June
Gould, J. H. P. 6June
Hall, H. P. 6June
Harris, S. M. P. 6June
Hawke, H. P. 6June
Hayman, R. C. P. 6June
Jennings, F. S. P. 6June
Little, R. F. P. 6June
Mailard, E. A. P. 6June
Marriott, W. H. E. P. 6June
Martin, K. B. P. 6June
Payne, C. A. P. 6June
Plant, G. W. B. P. 6June
Reid, G. P. 6June
Smee, W. F. B. P. 6June
Smith, C. A. P. 6June
Smith, E. C. P. 6June
Thomson, B. G. T. P. 6June
Verne, D. B. L. P. 6June
Date, J. P. P. 7June
Davies, R. G. P. 7June
Aird, R. P. 9June
Austin, R. B. P. 9June
Barker, F. R. P. 9June
Beauchamp, R. F. P. 9June

Pilot Officers
—contd.

1941

Firmston-Williams, G. P. 9June
Gardner, B. D. P. 9June
Henchy, A. F. P. 9June
Hudson, E. A. P. 9June
Lawrie, J. P. 9June
Macalister, D. P. 9June
Moorhouse, S. E. P. 9June
Morris, C. P. 9June
Parkin, F. A. P. 9June
Pickard, E. W. P. 9June
Scanes, W. A. P. 9June
Whittaker, T. H. P. 9June
Wood, E. R. P. 9June
Chisholm, A. L. P. 10June
Egan, T. F. P. 10June
Armstrong, F. R. A. P. 12June
Graham, J. § P. 13June
Wingfield, R. G. P. 13June
Fairweather, S. W. P. 13June
Howard-Lucy, S. P. 13June
Weeden, H. W. P. 13June
Jones, C. N. P. 13June
Smith, R. S. P. 13June
Allan, H. C. P. 13June
Baker, C. M. A. P. 13June
Bennett, H. R. P. 13June
Billam, G. E. D. P. 13June
Binns, F. P. 13June
Bradley, E. N. P. 13June
Bradsell, H. J. P. 13June
Brown, D. D. P. 13June
Buckton, H. G. F. P. 13June
Cairns, J., *M.C.* P. 13June
Cawton, C. A. P. 13June
Cheesman, W. G. P. 13June
Cobb, J. A. C. P. 13June
Davies, C. E. P. 13June
Davies, T. N. P. 13June
De Pass, B. A. P. 13June
Edwards, E. H. P. 13June
Elliott, R. G. D. P. 13June
Gaskell, A. P. 13June
Goodenay, P. P. 13June
Greenwood, J. P. P. 13June
Harding, E. G. P. 13June
Harewood-Westaway, A. P. P. 13June
Hutchins, C. G. P. 13June
Jessop, H. P. 13June
Jessop, R. P. 13June
Johnson, G. H. P. 13June
Kitley, H. E. P. 13June
McEwan, I. A. P. 13June
Markham, E. A. P. 13June
Marshall, V. V. P. 13June
Morrison, W. P. 13June
Munro, D. P. 13June
Ottley, S. H. P. 13June
Pamment, F. J. L. P. 13June
Pemberton, J. W. P. 13June
Piper, D. S. P. 13June
Potter, F. J. P. 13June
Sykes, J. H. P. 13June
Taylor, R. B. P. 13June
Tennant, W. D. P. 13June
Thomas, J. L. P. 13June
Thomas, W. B. P. 13June
Wetton, E. R. P. 13June
Whitworth, C. P. 13June

1941

Evans, E. W. P. 14June
Addison, G. W. P. 16June
Sharp, E. S. P. 16June
Colmer, J. O. P. 16June
Schofield, L. L. P. 16June
Rhodes, J. E. P. 16June
Rance, D. G. H. P. 16June
Cranford, R. G. P. 16June
Holbrook, H. B. P. 16June
Merrin, F. W. P. 16June
Plowman, A. P. 16June
Povah, K. A. P. 16June
Turridge, B. R. § P. 17June
Dade, J. P. 17June
Finch, F. N. (*S. Rhodesian A.F.*) 19June
Ratcliffe, F. K. (*S. Rhodesian A.F.*) 19June
Reading, D. W. P. 19June
Baillie, H. W. P. 20June
Cooper, C. G. T. P. 20June
Fawdry, W. P. 20June
Gillespie, R. P. P. 20June
Hopkins, L. C. P. 20June
Kilgour, J. G. P. 20June
Levin, J. A. P. 20June
Raymond, R. B. P. 20June
Reynolds, C. W. P. 20June
Roberts, H. O. P. 20June
Simpson, W. P. 20June
Smith, C. P. 20June
Smith, E. S. P. 20June
Barlow, W. P. 23June
Holt, P. G. P. 23June
Smith, H. P. 24June
Alexander, I. C. P. 24June
Shepherd, G. W. P. 25June
Peuleve, L. J. A. P. 25June
Langdon, M. J. T. § P. 27June
Henderson, P. B. P. 27June
Miller, G. F. P. 27June
Hart, J. P. P. 27June
Craig, N. J. F. P. 27June
Pix, R. W. W. P. 27June
England, P. F. P. 27June
Hoyle, C. P. 27June
Janes, N. T. P. 27June
Smith, A. W. P. 27June
Stevenson, C. S. P. 27June
McNaughton, C. L. P. 28June
Dowson, H. P. 29June
Wilkins, G. G. P. 29June
Armfield, W. E. C. P. 30June
Ashe, R. H. N. P. 30June
Bathurst, A. A. P. 30June
Beaman, H. A. M. P. 30June
Coulson, E. A. P. 30June
Evans, H. C. P. 30June
Fleming, C. M. P. 30June
Gordon, J. P. 30June
Hooper, E. E. P. 30June
Houldey, G. P. 30June
Howells, H. H. P. 30June
Morgan, W. G. C. P. 30June
Muir, T. McD. P. 30June
Pearse, W. B. T. P. 30June
Pocock, J. R. P. 30June
Stanley, J. P. P. 30June
Tilby, F. W. P. 30June
Titley, U. A. P. 30June
Wheatland, A. J. P. 30June
Matthews, G. H. P. 1July
Thompson, E. J. P. 1July

1941

Amodes, L. A. P. 2July
Bainbridge, W. C. St. C. P. 2July
Baird, R. W. P. 2July
Benjamin, L. J. R. P. 2July
Bennett, C. M. H. P. 2July
Brew, J. K. P. 2July
Brookman, W. N. S. P. 2July
Bullock, H, K. P. 2July
Castle, A. F. P. 2July
Clark, D. P. 2July
Clegg, J. L. P. 2July
Dromgoole, L. S. P. 2July
Duff, D. C. P. 2July
Fox, H. F. P. 2July
Goodwin, G. D. M. P. 2July
Gray, F. L. P. 2July
Kemnitz, J. H. P. 2July
Knowles, C. R. P. 2July
Lamb, M. F. P. 2July
Louisson, G. M. P. 2July
McCarthy, F. P. 2July
McClelland, A. D. P. 2July
Quill, M. J. P. 2July
Rex, E. D. P. 2July
Somerville, W. McN. P. 2July
Walker, W. J. H. P. 2July
Wellington, W. P. P. 2July
Zimmermann, C. P. 2July
Ford, W. C. P. 3July
Gundrey, V. K. P. 3July
Palma, B. G. R. P. 3July
Herbert, A. L. P. 4July
Hussey-Freke, D. L. P. 4July
Forster, J. P. 5July
Senior, F. P. 5July
Thomson, T. N. P. 5July
Commons, C. J. § P. 6July
Harris, P. E. P. 7July
Percival, J. W. P. 7July
Lynch, D. J. § P. 8July
Gladwell, C. H. P. 8July
Watt, G. B. P. 8July
Harrison, F. P. 9July
Baker, C. H. § P. 10July
Shilland, J. § P. 10July
Squier, D. R. P. 11July
Robinson, H. P. 11July
Adcock, H. J. P. 11July
Buckley, J. P. 11July
Bullett, L. A. N. P. 11July
Emerson, G. C. P. 11July
Goddard, C. W. P. 11July
Williams, A. T. P. 11July
James, L. C. § P. 12July
Webb, S. § P. 14July
Blomfield, R. H. P. 14July
Bruce, J. H. P. 14July
Davey, P. C. P. 14July
Dicker, J. A. P. 14July
Drake, F. C. H. P. 14July
Marsh, T. P. 14July
McManus, J. V. P. 14July
Rowson, S. W. D. P. 14July
Yarnold, W. B. P. 14July
Bartlett, H. R. P. 15July
Cleary, F. T. P. 15July
Fremlin, R. A. P. 15July
Gain, E. C. P. 15July
Hains, F. P. 15July
Henderson, J. A. P. 15July
Higby, H. V. P. 15July
Hood, R. T. P. 15July
Johnston, G. F. P. 15July

Pilot Officers
—contd.

1941

Matheson, D. M. S. P. 15July
Rath, C. D. P. 15July
Short, F. D. P. 15July
Smith, S. J. P. 15July
Southey, F. H. P. 15July
Thorp, T. J. P. 15July
Wilson, N. M. P. 15July
Wood, E. G. P. 15July
Butt, D. M. P. 15July
Stephenson, K. G. P. 15July
Elwin, R. E. O. P. 16July
Williams, J. E. P. 16July
Houghton, W. W. G. P. 16July
Abraham, L. F. P. 16July
Steele, R. P. 17July
Smith, S. M. P. 17July
Baker, S. P. 18July
Cahusac, E. B. P. 18July
Foulsham, R. P. 18July
Head, H. G., *M.C.* P. 18July
Ibbetson, F. G. P. 18July
Lewis, A. T. P. 18July
McMahon, J. P. 18July
Squires, R. P. 19July
Williams, J. B. P. 19July
Vernon, F. § P. 20July
Thompson, C. H. P. 21July
Rowe, W. N. P. 21July
Todd, S. H. P. 21July
Moore, A. P. 21July
Overton, J. P. 21July
Ball, C. Y. P. 21July
Adams, T. D. P. 21July
Cullingham, R. G. H. P. 21July
Davies, H. P. 21July
Gilson, K. G. P. 21July
Perceval, J. R. P. 21July
Harvey, G. T. P. 23July
Aspinall, L. J. P. 23July
Briggs, P. W. P. 23July
Isbister, D. H. P. 23July
Mogridge, W. J. L. P. 23July
Rochester, C. P. P. 23July
Sinclair, W. G. P. 23July
Thring, H. P. 23July
Budd, H. G. P. 25July
Laycock, H. C. P. 25July
Rickleton, W. P. 25July
Thompson, E. V. P. 25July
Warder, S. J. P. 25July
Brock, C. W. M. § P. 26July
Scott-Browne, H. J. § P. 26July
Dowson, C. G. P. 26July
Bate, G. G. P. 26July
Pharaoh, R. C. P. 26July
Batten, D. H. P. 26July
Calderwood, A. P. 26July
Clayton, F. S. P. 26July
Major, F. P. 26July
Clark, C. P. P. 28July
Tippett, F. S. P. 28July
Bossy, A. G. C. § P. 30Jy
Burke, R. C. P. 30July
Barrie, A. P. 30July
Blackbourn, G. H. P. 30July
Frost, G. J. P. 30July
Moody, G. E. P. 30July
Dunn, A. L. P. 30July
Watson, R. D. P. 30July
Champion, F. B. J. P. 30July

1941

Challenor, C. H. P. 30July
Wing, R. G. W. P. 30July
Alexander, W. P. 30July
Hill, A. Y. P. 30July
Manley, R. C. P. 30July
Calcutt, B. B. P. 30July
Jenkyn, R. J. P. 30July
Renney, S. P. 30July
Harrison-Sleap, D. T. P. 30July
Barber, A. H. P. 30July
Hawkins, R. B. K. P. 30July
Fletcher, W., *M.M.* P. 30July
Powell, W. H. P. 31July
Moorhouse, E. G. P. 1Aug
Walker, S. E. S. P. 1Aug
Douglas, G. A. P. 3Aug
Yates, R. P. P. 3Aug
Johnston, J. F. § P. 4Aug
Tidd, C. G. § P. 4Aug
Barry, K. 4Aug
Finney, J. 4Aug
Gauntlett, J. M. D. 4Aug
Hutchinson, G. C. L. 4Aug
Jacob, H. P. 4Aug
Llowarch, W. 4Aug
McIntosh, I. D. 4Aug
May, E. G. 4Aug
Nokes, M. C., *M.C.* 4Aug
Pollard, S. R. 4Aug
Prior, O. R. C. 4Aug
Stewart, L. D. 4Aug
Murray, K. M. 4Aug
Smith, L. F. § P. 5Aug
Ainsworth, G. S. P. 5Aug
Burford, L. De V. P. 5Aug
Cameron-Waller, H. R. P. 5Aug
Carvin, K. M. P. 5Aug
Carnegie, B. J. 5Aug
Dowell, J. B. P. 5Aug
Evans, H. B. C. P. 5Aug
Greenham, A. H. P. 5Aug
Hansen, C. B. P. 5Aug
King, D. W. E. P. 5Aug
Long, H. S. P. 5Aug
McDermot, L. G. P. 5Aug
Macdougall, N. P. 5Aug
McEgan, W. F. P. 5Aug
Mardling, J. P. P. 5Aug
Maurer, A. P. 5Aug
Middleditch, A. W. P. 5Aug
Mottram, T. P. 5Aug
Nash, J. M. P. 5Aug
Prentice, W. W. P. 5Aug
Pybus, R. C. P. 5Aug
Roe, A. L. P. 5Aug
Storey, H. L. P. 5Aug
Thompson, G. D. P. 5Aug
Webster, R. P. E. P. 5Aug
Bartell, M. § P. 6Aug
Adams, R. W. § P. 6Aug
Clements, E. N. § P. 6Aug
Lace, R. H. P. 6Aug
Carrott, W. A. P. 6Aug
Montgomery, J. Q. P. 6Aug
Seth, R. S. P. 6Aug
Jackson, E. R. P. 6Aug
Glanfield, L. G. P. 6Aug
Beer, G. P. 6Aug
Foulkes, N. G. P. 6Aug
Latham, H. S. P. 6Aug
Boyer, K. W. P. 6Aug
Goldthorpe, J. A. K. P. 6Aug
McLean, I. P. 6Aug
Martin, G. L. P. 6Aug
North, N. R. P. 6Aug

1941

Vevers, R. G. P. 6Aug
White, J. S. P. 6Aug
Littman, S. P. 6Aug
Brookes, E. P. 6Aug
Carisbrooke, *The Marquess of, G.C.B., G.C.V.O.* P. 6Aug
Lewis, K. S. P. 6Aug
Quenet, N. G. P. 6Aug
Williams, T. P. 6Aug
Green, G. F. 8Aug
Herschel, C. R. P. 8Aug
Bradbury, G. E. P. 8Aug
Burns, H. P. 8Aug
Buttanshaw, R. J. H. P. 8Aug
Clarke, M. G. P. 8Aug
Perry, P. J. P. 8Aug
Taylor, H. § P. 9Aug
Miller, G. R. P. 9Aug
Vicary, W. H. P. 9Aug
Clifford, C. C. H. P. 9Aug
Morton, F. de C. G. P. 9Aug
Bray, C. W. P. 9Aug
Powell, E. G. P. 9Aug
Tickler, H. H. P. 9Aug
Crawford, J. P. 9Aug
Hornblower, G. A. P. 9Aug
Sitwell, I. W. H. P. 9Aug
Crew, L. H. P. 9Aug
Disney, F. P. 9Aug
Miller, W. R. P. 9Aug
O'Shea, M. A. P. 9Aug
Law, F. T. P. 10Aug
Lindsay - Hogg, *Sir* Anthony H., *Bt.* P. 10Aug
Forrest, G. E. P. 11Aug
Martin, H. J. P. 11Aug
Norris, A. S. P. 11Aug
Phillips, J. L. P. 12Aug
Compton, H. J. § P. 13Aug
Westwood, G. S. § P. 13Aug
Osland, A. P. D. P. 13Aug
Page, W. B. P. 13Aug
Briggs, A. E. P. 13Aug
Kelly, W. F. J. P. 13Aug
Chalk, G. A. P. 13Aug
Snape, M. H. D. P. 13Aug
Livingston, D. P. 13Aug
Verco, W. J. G. P. 13Aug
Young, A. F. P. 13Aug
Adams, W. E. P. 13Aug
Brown, C. J. P. 13Aug
Hyner, E. L. P. 13Aug
Jones, H. B. F. P. 13Aug
Jowitt, H. J. D. M. P. 13Aug
Linder, D. M. P. 13Aug
Thomas, E. V. P. 13Aug
Elles, N. P. M. P. 13Aug
Marwood, W. H. P. 13Aug
Payne, G. E. P. 13Aug
Rolls, B. A. G. P. 13Aug
Blackwood, W. P. 13Aug
Teakle, R. G. P. 13Aug
Albrecht, C. M. C. P. 13Aug
Beacham, C. G. P. 13Aug
Hignett, G. D. P. 13Aug
Knowles, C. L. P. 13Aug
Batchelor, J. G. P. 13Aug
Clough, T. C. P. 13Aug
Curr, T. T. P. 13Aug
Dunn, R. P. 13Aug
Mason, H. A. P. 13Aug
Read, A. B. P. 13Aug

Pilot Officers
—contd.

1941

Rutherford, R. P. 13Aug
Walker, R. H. P. 13Aug
Peters, E. L. P. 14Aug
Rollinson, W. A. P. 14Aug
Griffin, H. P. 15Aug
Kellie, G. H. P. 15Aug
Sheppard, F. G. P. 15Aug
Curry, D. H. P. 16Aug
Ewan, N. W. P. 16Aug
Kennair, C. P. 16Aug
Morrington, L. S. P. 16Aug
Tidmarsh, P. R. W. P. 16Aug
Watson, L. J. P. 16Aug
Smith, L. P. 17Aug
Brown, V. R. C. 18Aug
Forrest, H., *M.C.* 18Aug
Peters, P. E. 18Aug
Ryder, J. L. 18Aug
Smyth, T. H. 18Aug
Atkinson, T. S. P. 18Aug
Blair, T. P. 18Aug
Brewin, A. E. P. 18Aug
Chalmers, A. A. P. 18Aug
Clarke, E. E. P. 18Aug
Cuthbertson, W. P. 18Aug
Flynn, W. P. 18Aug
Jeavons, P. H. P. 18Aug
Ledingham, J. F. P. 18Aug
McLean, J. 18Aug
Morgan, T. P. 18Aug
Nelson, H. I. P. 18Aug
Reuben, H. P. 18Aug
Spreadbury, K. S. P. 18Aug
Smith, F. P. 18Aug
Thomas, J. P. 18Aug
Long, E. F. § P. 19Aug
Wilkinson, B. § P. 20Aug
Woodland, H. P. 20Aug
Gell, C. W. P. 20Aug
Jones, A. V. P. 20Aug
Bird, P. M. K. P. 20Aug
Bollom, S. P. 20Aug
Shillitoe, G. P. T. P. 20Aug
Teakles, J. MacL. P. 20Aug
Alexander, A. E. P. 20Aug
Anderson, C. J. P. 20Aug
Atkinson, H. P. 20Aug
Barnett, E. E. P. 20Aug
Brown, A. F. H. P. 20Aug
Gray-King, J. W. P. 20Aug
Mulford, H. P. 20Aug
Ouston, F. D. C. P. 20Aug
Parks, E. J. P. 20Aug
Smallwood, A. R. P. 20Aug
Trollope, F. J. P. 20Aug
Shaw, G. W. R. P. 20Aug
Watson, T. A. P. 20Aug
Tullberg, A. E. P. 20Aug
Willatt, R. H. P. 20Aug
Williams, A. D. P. 20Aug
Banks, A. N. P. 20Aug
Thom, R. J. P. 20Aug
Bell, G. R. P. 20Aug
Bennett, J. P. 20Aug
Critchlow, T. N. P. 20Aug
Davey, S. C. P. 20Aug
Day, A. W. P. 20Aug
Deeley, J. H. P. 20Aug
Dixon, G. D. S. P. 20Aug
Griffiths, W. T. P. 20Aug
Hart, C. H. G. P. 20Aug

1941

Hewett, S. G. P. 20Aug
Hill, W. N. P. 20Aug
Kelly, H. F. P. 20Aug
Murdoch, W. P. 20Aug
Murray, J. P. P. 20Aug
Nichol, H. P. 20Aug
Pearce, L. G. D. P. 20Aug
Powell, F. S. P. 20Aug
Raffan, G. A. P. 20Aug
Rutherford, I. C. P. 20Aug
Swain, W. H. L. P. 20Aug
Thomas, J. D. P. 20Aug
Waine, R. P. 20Aug
Ward, L. G. P. 20Aug
Wells, C. T. P. 20Aug
Wells, P. S. P. 20Aug
West, D. P. 20Aug
Whalley, R. W. P. 20Aug
Wilde, F. G. P. 20Aug
Williamson, W. H. P. 20Aug
Willmott, F. J. P. 20Aug
Baldwin, L. § P. 21Aug
Morgan, B. § P. 21Aug
Pugh, M. R. D. § P. 21Aug
Hankin, F. P. 21Aug
Gilchrist, J. P. 21Aug
Hambleton, H. R. P. 21Aug
Milne, A. P. 22Aug
Bell, T. E. P. 22Aug
Brindley, E. P. 22Aug
Leslie, *The Hon.* J. W. P. 24Aug
Morkam, J. P., *D.F.C.* P. 24Aug
Mordaunt, G. P. 24Aug
Stevenson, K. H. P. 24Aug
Chapman, T. P. 25Aug
Crawford, W. G. P. 25Aug
Fackrell, N. H. P. 25Aug
Faid, D. J. P. 25Aug
Frecknall, J. R. P. 25Aug
Gilchrist, W. P. 25Aug
MacDonald, I. A. P. 25Aug
Milner, T. P. 25Aug
Rigg, D. A. P. 25Aug
Roberts, W. H. P. 25Aug
Simmonds, J. A. P. 25Aug
Stothard, W. G. P. 25Aug
Unwin, M. P. 25Aug
Jones, W. M. P. 26Aug
Mackenzie, F. C. P. 26Aug
Mays, R. G. B. § P. 27Aug
Molloy, T. § P. 27Aug
James, S. E. St. A. § P. 27Aug
Westwood, W. § P. 27Aug
McRitchie, J. H. § P. 27Aug
Crumpton, E. T. § P. 27Aug
Sykes, F. B. § P. 27Aug
Madden, J. T. § P. 27Aug
Scofield, L. A. § P. 27Aug
Coleman, C. G. P. 27Aug
Hickox, H. A. G. P. 27Aug
Humphreys, A. R. P. 27Aug
Frostick, H. R. P. 27Aug
Walter, C. P. P. 27Aug
Gaston, J. P. 27Aug
Mellor, H. P. 27Aug
Simpson, F. L. P. 27Aug
Swift, D. O. P. 27Aug
Lees, H. P. 27Aug
Scott, G. W. P. 27Aug
Baker, D. G. P. 27Aug
James, T. S. P. 27Aug
King, R. D. P. 27Aug
Thomson, T. W. P. 27Aug
Mackenzie, D. J. P. 27Aug

1941

Miller, A. H. P. 27Aug
Coles, F. McP. P. 27Aug
Dangerfield, J. B. P. 27Aug
de Neut, A. E. P. 27Aug
Evans, T. E. W. P. 27Aug
McAinsh, D. P. 27Aug
Mee, H. B. P. 27Aug
Petty, W. M. P. 27Aug
Shield, T. A. P. 27Aug
Gatrell, L. E. P. 27Aug
Harris, D. W. P. 27Aug
Dresden, G. D. P. 27Aug
Jones, J. F. P. 27Aug
Sharp, A. D. P. 27Aug
Jones, R. G. P. 27Aug
Brown, R. S. P. 27Aug
Spicer, P. G. P. 27Aug
Beddow, E. P. 27Aug
Bewsher, C. C. P. 27Aug
Bickerstaffe-Drew, F. P. 27Aug
Bickford, I. E. P. 27Aug
Chapman, W. R. C. P. 27Aug
Cox, C. G. H. P. 27Aug
Cuthbert, E. P. 27Aug
Fage, C. P. P. 27Aug
Harding, F. A. L. P. 27Aug
Harrington, L. E. P. 27Aug
Hawton, H. P. 27Aug
Hayley, C. A. P. 27Aug
Herbert, A. D. P. 27Aug
Hicks, J. E. H. P. 27Aug
Hine, E. F. P. 27Aug
Hogg, A. C. P. 27Aug
Irwin, R. P. 27Aug
Jelley, R. E. P. 27Aug
Kerrison, R. H. P. 27Aug
Lucy, G. N. P. 27Aug
McEwan, J. D. P. 27Aug
McGowan, G. A. 27Aug
McLean, R. P. 27Aug
Macrae, J. F. N., *M.C.* P. 27Aug
Millar, A. H. P. 27Aug
Mills, T. W. H. P. 27Aug
Mitchell, E. J. P. 27Aug
Moore, C. C. P. 27Aug
Moore, J. W. P. 27Aug
Morris, A. D. P. 27Aug
Musgrave, J. P. 27Aug
Norton, F. J. P. 27Aug
Parkinson, J. C. P. 27Aug
Pickering, R. O. P. 27Aug
Price, C. E. P. 27Aug
Rowberry, C. W. J. P. 27Aug
Scrope-Davis, R. A. P. 27Aug
Shetliffe, R. B. R. P. 27Aug
Smith, A. H. P. 27Aug
Swift, J. F. P. 27Aug
Symington, W. H. P. 27Aug
Taylor, R. S. P. 27Aug
Thompson, S. A. L. P. 27Aug
Wardle, H. P. 27Aug
Wood, J. P. 27Aug
Goodall, E. R. P. 27Aug
Waddington, P. S. P. 27Aug
Marsh, T. H. E. P. 28Aug
Gill, H. W. P. 28Aug
Perman, I. M. M. P. 28Aug
White, L. W. C. P. 28Aug
Mayer, R. J. P. 29Aug
Wilson, B. H. P. 29Aug
Cheater, F. § P. 30Aug
Stevenson, F. W. P. 30Aug
Green, N. K. P. 30Aug

Pilot Officers
—contd.

1941

Methuen, C. L.	P.	30Aug
Law, E. T. W.	P.	30Aug
Watson, R.	P.	30Aug
Laslett, C. W. P.	P.	30Aug
Barratt, N.	P.	30Aug
James, B.	P.	30Aug
Jones, J. L.	P.	30Aug
McDowall, K.	P.	30Aug
Kyle, G. M.	P.	30Aug
Larke, R. K.	P.	30Aug
Burt, L.	P.	30Aug
Ansell, A. E.	P.	30Aug
Cory, *Sir* Clinton J. D., *Bt.*	P.	30Aug
Jenkins, J. M.	P.	30Aug
Mason, G. E. J. M.	P.	30Aug
Bellows, A. K.	P.	30Aug
Bithell, A. B.	P.	30Aug
Brookes, A. L. D.	P.	30Aug
Burrows, R. S.	P.	30Aug
Chesters, D. F.	P.	30Aug
Clark, A. G.	P.	30Aug
Dewes, H. R. C.	P.	30Aug
Feldwick, W. E.	P.	30Aug
Gill, T. M.	P.	30Aug
Gotelee, R. F. G.	P.	30Aug
Harding, W. S.	P.	30Aug
Hyslop, J. M.	P.	30Aug
James, G. R.	P.	30Aug
McEwan, J. A. N.	P.	30Aug
Marsden, T. H.	P.	30Aug
Miller, R. F.	P.	30Aug
Miller, W. F.	P.	30Aug
Monck, H. G. H.	P.	30Aug
Muir, T. L.	P.	30Aug
Murray, J. A.	P.	30Aug
Nickerson, G. W., *M.M.*	P.	30Aug
Rayner, A. E.	P.	30Aug
Richardson, J.	P.	30Aug
Rigby, R. C. B.	P.	30Aug
Roe, G. H.	P.	30Aug
Taig, T.	P.	30Aug
Tilsley, F.	P.	30Aug
Tucker, G. E.	P.	30Aug
Vane Tempest, F. C.	P.	30Aug
Watler, C. F. J.	P.	30Aug
Green, W. A. H.	P.	30Aug
Halcrow, J. P.	P.	30Aug
Knight, H. C.	P.	30Aug
Mayers, W. H., *M.C.*	P.	30Aug
Mitchell, W. E.	P.	30Aug
Stafford, B. W.	P.	30Aug
Traub, A. A.	P.	30Aug
Coen, S. K.	P.	1Sept
Du Bois, H. L. F.	P.	1Sept
Stanbury, P.	P.	1Sept
Bates, C. E.		1Sept
Fleet, G.	P.	1Sept
Flynn, P.	P.	1Sept
Henderson, T. G.	P.	1Sept
Hutton, J. A.	P.	1Sept
Jones, N. G.	P.	1Sept
Larkinson, J. C.	P.	1Sept
Maguire, J. F.	P.	1Sept
Moorhouse, J. R., *D.F.C.*	P.	1Sept
Neave, D.	P.	1Sept
Ottaway, A. K. C.	P.	1Sept
Parker, G. E.	P.	1Sept

1941

Paterson, S. C.	P.	1Sept
Smith, I. D.	P.	1Sept
Stokes, C. H.		1Sept
Swift, R. H.	P.	1Sept
Walmsley, F.	P.	1Sept
Chippendale, J. P.	P.	2Sept
Thornton, W.	P.	2Sept
Morris, S.	P.	3Sept
Threlfall, J.	P.	3Sept
Lacey, E. C.	P.	4Sept
Cruwys, F.	P.	4Sept
Goodman, W. R.	P.	4Sept
O'Shea, J. A. A.	P.	4Sept
Frowein, C. R.	P.	4Sept
Burnett, G.	P.	4Sept
Howling, E. W.	P.	4Sept
Pearce, F. B.	P.	4Sept
Fraser-James, J.	P.	4Sept
Bacon, K. S.	P.	4Sept
Cumming, G. W.	P.	4Sept
Addison, T. N.	P.	4Sept
Handley, W. G.	P.	4Sept
Hunter, W. D.	P.	4Sept
Nicholls, A. G.	P.	4Sept
Reynolds, P. M.	P.	4Sept
Adam, J. S.	P.	4Sept
Bannerman, G. J. B.	P.	4Sept
Betham, G. A.	P.	4Sept
Blackhall, J. T.	P.	4Sept
Brooke, G. A.	P.	4Sept
Bullen, A. W. H.	P.	4Sept
Carey, W. P. A.	P.	4Sept
Coates, J.	P.	4Sept
Cooper, H.	P.	4Sept
Cope, J. A.	P.	4Sept
Copelin, C.	P.	4Sept
Couch, J. C.	P.	4Sept
Day, I. G.	P.	4Sept
Dickens, E. H.	P.	4Sept
Doig, D. A. R.	P.	4Sept
Druce, R. J.	P.	4Sept
Edgelow, W. R. S.	P.	4Sept
Festing, M. C.	P.	4Sept
Gee, N. R.	P.	4Sept
Gillatt, S. B.	P.	4Sept
Goold, A. N.	P.	4Sept
Greene, G. L.	P.	4Sept
Hatje, N. G.	P.	4Sept
Head, C. E.	P.	4Sept
Heald, W. H. A.	P.	4Sept
Hewett, O. W.	P.	4Sept
Hogg, E. N.	P.	4Sept
Hyslop, W. G.	P.	4Sept
Jones, F. A.	P.	4Sept
Kelsey, W. E.	P.	4Sept
Matthews, P. G.	P.	4Sept
Millman, J. G.	P.	4Sept
Mitchell, H. N.	P.	4Sept
Monico, R. P.	P.	4Sept
Neill, R.	P.	4Sept
Newton, H. G.	P.	4Sept
Pratt, A. S. M.	P.	4Sept
Railton, T. N.	P.	4Sept
Roig, L. R. N. F. J.	P.	4Sept
Rossi, A. F. A.	P.	4Sept
Skiff, S. H.	P.	4Sept
Summers, H. L. R.	P.	4Sept
Taylor, M. F.	P.	4Sept
Thorne, J. E.	P.	4Sept
Usher, G. D.	P.	4Sept
Watkins, H. G.	P.	4Sept
Wells, A. W.	P.	4Sept
Wilson, F. M.	P.	4Sept
Yelland, C. L.	P.	4Sept
Tomkin, T. W.	P.	4Sept

1941

Elphinstone, M. H. H.	P.	5Sept
Shirreff-Thomas, J. A.	P.	5Sept
Durling, E.	P.	5Sept
Ewins, R. J.	P.	5Sept
Scott, I. G.	P.	5Sept
Trelease, C. R.	P.	5Sept
Brooke, J. V. S.	P.	6Sept
Macphail, D.	P.	6Sept
Thomson, W.	P.	7Sept
Broome, F. C. G., *D.F.C., A.F.C.*	P.	7Sept
Ritchie, G. O.	P.	7Sept
Silversides, R. W.	P.	7Sept
Starkey, L. J.	P.	7Sept
Watson, J. R.	P.	7Sept
Wavell, C. W. F.	P.	7Sept
Anderson, A. S.	P.	8Sept
Millett, E. J.	P.	8Sept
Dreghorn, W.	P.	8Sept
Farrow, D. G.	P.	8Sept
Gray, P. H.	P.	8Sept
Green, F.	P.	8Sept
Holroyd, G. E.	P.	8Sept
Jordan, J. T. H.	P.	8Sept
Kelly, C. W.	P.	8Sept
Lowe, E. C.	P.	8Sept
Prince, A. D.	P.	8Sept
Cooper, J. H.	P.	8Sept
Handley, F. M.	P.	10Sept
Mainwaring, A. M.	P.	10Sept
Wise, L. G.	P.	10Sept
Wallace, H. C. §	P.	11Sept
Sheardown, R. D. §	P.	11Sept
Copeland, T.	P.	11Sept
Tallowin, R. D. K.	P.	11Sept
Samuel, G. A.	P.	11Sept
Wilkinson, J. W.	P.	11Sept
Clark, D. A.	P.	11Sept
Thomas, H. H.	P.	11Sept
Willson, H.	P.	11Sept
Vandyk, A.	P.	11Sept
Macdonald, A.	P.	11Sept
Wallbank, M.	P.	11Sept
Bishop, N. E.	P.	11Sept
Stacey, B. F.	P.	11Sept
Wood, J. L.	P.	11Sept
Peace, J. G.	P.	11Sept
Tidmarsh, E. A.	P.	11Sept
Pickard, T. P.	P.	11Sept
Jones, J. E. O.	P.	11Sept
Addison, C. W. B.	P.	11Sept
Bowyer, W. M.	P.	11Sept
Chippindale, D. W.	P.	11Sept
Conwell, R. M.	P.	11Sept
Heffer, J. N. M.	P.	11Sept
Howe, A. G.	P.	11Sept
Jones, I.	P.	11Sept
Reid, N. B.	P.	11Sept
Watt, N.	P.	11Sept
Webb, G. F.	P.	11Sept
Rogan, W. C. H.	P.	11Sept
Cherry-Downes, G.	P.	11Sept
Hancock, J. T. C.	P.	11Sept
Potocki, de Montalk, S. C. E.	P.	11Sept
Warner, H. L.	P.	11Sept
Collett, W. E.	P.	11Sept
Middleton, L. S.	P.	11Sept
Coney, J. J.	P.	11Sept
Jones, T.	P.	11Sept
Kerr, G. W	P.	11Sept
Roberts, J. G.	P.	11Sept

Pilot Officers
—contd.

1941

Thompson, J. E. P. 11Sept
Harris, T. H. P. 11Sept
Josling, K. J. W. P. 11Sept
Allan, J. C. P. 11Sept
Barnes, W. L. P. 11Sept
Bigham, W. M. P. 11Sept
Bown, J. E. G. P. 11Sept
Bray, F. G. P. 11Sept
Bush, F. L. P. 11Sept
Collier, L. E. P. 11Sept
Constable, W. P. 11Sept
Cowie, G. P. 11Sept
Cripwell, F. J. P. 11Sept
Dermer, B. P. 11Sept
Dickson, J. C. P. 11Sept
Dill, J. A. E. P. 11Sept
Drummond, J. C. P. 11Sept
Earnshaw, E. P. 11Sept
Elverston, E. P. 11Sept
Emerson, J. M. P. 11Sept
Fisher, E. P. P. 11Sept
Fisher, G. D. P. 11Sept
Forrest, G. P. 11Sept
Francis, L. B. P. 11Sept
Galloway, E. J. P. 11Sept
Gayleard, L. J. P. 11Sept
Gibbons, V. R. P. 11Sept
Gillett, J. C. P. 11Sept
Heal, L. G. D. P 11Sept
Heath, J. H. P. 11Sept
Hebditch, W. A. P. 11Sept
Helder, M. B. P. 11Sept
Hickman, D. P. P. 11Sept
Hollis, M. C. P. 11Sept
Hughes, A. L. P. 11Sept
Hutcheon, W. S. P. 11Sept
John, L. W. P. 11Sept
Judge, H. S. P. 11Sept
Kenny, S. M. P. 11Sept
King, W. G. P. 11Sept
Knowles, R. T. P. 11Sept
Krarup, E. A. P 11Sept
Lawton, A. T. P. 11Sept
Levi, R. S. P. 11Sept
McMillan, J. W. P. 11Sept
Mackay, J. O. M. P. 11Sept
Marsh, J. E. B. P. 11Sept
Martin-Spiers, G. J. P. 11Sept
Mason, H. L. P. 11Sept
Mills, F. W. P. 11Sept
Morgan, C. B. E. P. 11Sept
Nendick, C. A. P. 11Sept
Nicholson, R. V. P. 11Sept
Norman, R. F. P. 11Sept
Owens, J. P. 11Sept
Pearse, A. W. P. 11Sept
Pollock, B. T. P. 11Sept
Powell, J. A. H. P. 11Sept
Pyle, J. N. P. 11Sept
Ranson, L. J. P. 11Sept
Rees, H. L. P. 11Sept
Reid, W. F. P. 11Sept
Roberts, T. G. P. 11Sept
Storer, H. M. P. 11Sept
Southwell, A. J. L. P. 11Sept
Tabernacle, P. E. P. 11Sept
Tame, A. L. P. 11Sept
Usher, A. W. P. 11Sept
Watson, F. C. P. 11Sept
Whitehead, C. J. P. 11Sept

1941

Winter, W. H. P. 11Sept
Wright, N. P. P. 11Sept
Moore, A. B. P. 11Sept
Sabel, B. A. P. 11Sept
Sara, B. G. P. 11Sept
Coslett-Derby, A. H. P. 11Sept
Matthews, E. V. F. P. 12Sept
Goddard, J. S. P. 12Sept
Nicholas, J. K. B. P. 12Sept
Bown, J. C. P. 13Sept
Carey, O. C. F. P. 14Sept
Ballard, L. A. T. P. 14Sept
Bandy, K. H. P. 14Sept
Baxandall, D. K. P. 14Sept
Grinsell, L. V. P. 14Sept
Hancock, E. W. P. 14Sept
Houghton J. C. W. P. 14Sept
Jarrett, P. W. P. 14Sept
Maclagan, D. P. P. 14Sept
Parsons, E. L. P. 14Sept
Spinks, C. I. P. 14Sept
Watson, J. R. P. 14Sept
Weston, P. A. P. 14Sept
Fells, F. P. 14Sept
Cox, R. F. P. 15Sept
Kingsley, E. D. P. 15Sept
Arkinstall, F. P. 15Sept
Baikie, P. A. P. 15Sept
Brock, R. C. P. 15Sept
Posselt, H. J. 15Sept
Whiteley, A. 15Sept
Dobie, H. P. 16Sept
Percival, A. T. P. 17Sept
Donaldson, J. P. 17Sept
Hackett, G. R. P. 17Sept
Kay, E. § P. 18Sept
Landsdowne, A. F. P. 18Sept
Biggerstaff, S. A. P. 18Sept
Harvey, H. S. P. 18Sept
Whatley, E. L. P. 18Sept
Last, B. E. P. 18Sept
Barnes, A. M. P. 18Sept
Byron, H. S. P. 18Sept
Roe, C. J. P. 18Sept
Berman, M. M. P. 18Sept
De Ste Croix, G. E. M. P. 18Sept
Dews, R. M. P. 18Sept
Bowring, W. P. 18Sept
Buxton, C. J. P. 18Sept
Clinton, J. A. T. P. 18Sept
Cooper, H. M. A. P. 18Sept
Hollingsworth, K. P. 18Sept
Lloyd, G. J. P. 18Sept
Oulton, R. P. 18Sept
Clements, E. V. P. 18Sept
Adkins, E. J. P. 18Sept
Aitken, N. G. P. 18Sept
Allen, R. D. P. 18Sept
Arnold, H. J. P. 18Sept
Barton, G. F. H. P. 18Sept
Bennie, M. P. 18Sept
Bensted, W. J. L. P. 18Sept
Booth, R. A. P. 18Sept
Boreham, H. G. P. 18Sept
Bowmer, W. R. P. 18Sept
Brooking, J. H. P. P. 18Sept
Brown, G. W. P. 18Sept
Burgess, W. G. P. 18Sept
Cook, V. C. P. 18Sept
Cronin, H. F. E. P. 18Sept
Daeppen, J. E. P. 18Sept
Dickins, F. J. D. P. 18Sept
Dineen, T. G. P. 18Sept

1941

Duncan, K. C. P. 18Sept
Evans, A. P. 18Sept
Finch, R. J. M. P. 18Sept
Fowler, P. L. P. 18Sept
Friend, D. H. P. 18Sept
Gaines, F. E. P. 18Sept
Gibsone, J. C. H. P. 18Sept
Godsell, G. E. P. 18Sept
Hahn, C. L. P. 18Sept
Harper, D. G. P. 18Sept
Harries, R. H. P. 18Sept
Harris, J. R. P. 18Sept
Hayward, F. J. P. 18Sept
Henty, R. I. P. 18Sept
Herbert, D. P. 18Sept
Holden, L. P. 18Sept
Holness, A. P. 18Sept
Ingram, H. P. 18Sept
James, C. H. P. 18Sept
Jones, J. R. L. P. 18Sept
Jordan, G. W. P. 18Sept
Kidley, A. G. P. 18Sept
Killick, P. W. M. P. 18Sept
Lawrence, R. E. C. H. P. 18Sept
Lloyd, E. F. P. 18Sept
Locke, H. R. P. 18Sept
Lyons, J. G. P. 18Sept
Maddocks, H. A. P. 18Sept
Mann, E. C. P. 18Sept
Mann, R. D. P. 18Sept
Marrison, N. C. L. P. 18Sept
Martin, T. B. P. 18Sept
Miller, E. G. P. 18Sept
Milne-Henderson A. R. P. 18Sept
Morison, J. B. S. P. 18Sept
Morris, F. V. P. 18Sept
O'Sullivan, H. L. P. 18Sept
Parkhurst, H. B. H. P. 18Sept
Pearse, H. F. P. 18Sept
Pickard, G. C. P. 18Sept
Pritchard, A. J. P. 18Sept
Race, A. P. 18Sept
Rawlinson, A. V. P. 18Sept
Ridley, M. R. P. 18Sept
Robinson, H. D. P. 18Sept
Robinson, J. P. 18Sept
Scott, E. P. 18Sept
Selby, G. E. P. 18Sept
Shaw, H. P. 18Sept
Sheppard, T. H. P. 18Sept
Shorter, R. N. P. 18Sept
Simpson, P. J. P. 18Sept
Smith, E. G. P. 18Sept
Smith, P. G. P. 18Sept
Stinson, G. P. 18Sept
Stirling, A. M. P. 18Sept
Stone, A. K. P. 18Sept
Turnham, L. R. P. 18Sept
Tytherleigh, B. W. V. P. 18Sept
Vale, R. E. P. 18Sept
Wakeford, R. P. P. 18Sept
Walker, J. J. P. 18Sept
Walker, V. G. W. P. 18Sept
Webster, D. P. 18Sept
Wood, A. D. B. P. 18Sept
Barton, J. P. 18Sept
Harries, W. G. P. 18Sept
Thompson, A. P. 18Sept
Rivers-Macpherson, I. K. P. 19Sept
Ferrier, H. P. P. 19Sept

Pilot Officers
—contd.

1941

Brachi, D. P.	P.	21Sept
Davies, F. J.	P.	21Sept
Chapman, D. E.	P.	21Sept
Fitzpatrick, J.	P.	21Sept
Hartley, L. J. A.	P.	21Sept
Maclaren, C. F.	P.	21Sept
Stewart, R.	P.	21Sept
Tabraham, G. D.	P.	21Sept
Oakes, W. E.	P.	22Sept
Shapter, C. J.	P.	22Sept
Silvester, W. F.	P.	22Sept
Smith, F. G.	P.	22Sept
Walton, R. D.	P.	22Sept
Hunter, C. W. §	P.	23Sept
Gray, K. G.	P.	23Sept
Lyall, A.	P.	24Sept
Smith, G. W.	P.	24Sept
Graham, A. L. R. §	P.	25Sept
Pickering, H. W. §	P.	25Sept
Slade, D. I. §	P.	25Sept
Whitbourn, F. E.	P.	25Sept
Harries, G. V.	P.	25Sept
Ball, J. O.	P.	25Sept
Maddox, E. H.	P.	25Sept
James, M. A. C.	P.	25Sept
Costin, E. C.	P.	25Sept
Dodd, C. W. B.	P.	25Sept
Hignett, T. S.	P.	25Sept
Harvey, S.	P.	25Sept
Hawker, L. W. B.	P.	25Sept
Horsfall, H. V.	P.	25Sept
Bonneywell, E. G.	P.	25Sept
Field, J. B.	P.	25Sept
Hembrow, R. D.	P.	25Sept
Vincent, H. N.	P.	25Sept
Wallace, R.	P.	25Sept
Williams, D. E.	P.	25Sept
Bibby, G.	P.	25Sept
Latham, C.	P.	25Sept
Lord, A. N.	P.	25Sept
Patrick, F. R.	P.	25Sept
Warner, C. F.	P.	25Sept
Caine, H.	P.	25Sept
Millington, A. A.	P.	25Sept
Percival, T. S.	P.	25Sept
Athay, M. F.	P.	25Sept
Campbell, F. H. A.	P.	25Sept
Jones, H. H.	P.	25Sept
Loweth, J. S.	P.	25Sept
Boyes, N. F.	P.	25Sept
Dod, P. W.	P.	25Sept
Potter, J. M.	P.	25Sept
Scarborough, J. E.	P.	25Sept
Henderson, J.	P.	25Sept
Pugh, I. D.	P.	25Sept
Gale, S.	P.	25Sept
Pratten, A. E.	P.	25Sept
Keene, A. T.	P.	25Sept
Adcock, R. St. J.	P.	25Sept
Affleck, R. A.	P.	25Sept
Alexander, E. T.	P.	25Sept
Bird, C. P. B.	P.	25Sept
Braham, P.	P.	25Sept
Brown, A.	P.	25Sept
Bullocke, P. G.	P.	25Sept
Burge, C. G.	P.	25Sept
Chappell, H. E.	P.	25Sept
Churn, C. W.	P.	25Sept
Clark, S. E.	P.	25Sept
Collier, L. D.	P.	25Sept

1941

Connelly, D. W. A.	P.	25Sept
Cope, S. R.	P.	25Sept
Crothers, C. M.	P.	25Sept
Curtis, C. G.	P.	25Sept
Dell, A. W. G.	P.	25Sept
Done, E. G.	P.	25Sept
Doxat, E. C.	P.	25Sept
Duncan, K. G.	P.	25Sept
Edwards, I. E.	P.	25Sept
Emary, F. H. G.	P.	25Sept
Evans, W. H.	P.	25Sept
Everington, H.	P.	25Sept
Forrest, G. A. L.	P.	25Sept
Gaywood, S.	P.	25Sept
Gibson, J. W.	P.	25Sept
Gifford-Gifford, L. S.	P.	25Sept
Haire, J. E.	P.	25Sept
Hall, H. W.	P.	25Sept
Ham, G. N.	P.	25Sept
Hankinson, L. C. S.	P.	25Sept
Harding, G. E.	P.	25Sept
Harvey, G. E.	P.	25Sept
Hensman, R. H.	P.	25Sept
Hill, W. A. L.	P.	25Sept
Hoare, R. V.	P.	25Sept
Hodge, R. C.	P.	25Sept
Hutchison, P.	P.	25Sept
Jenkins, S. B. G.	P.	25Sept
Jones, J. H. A.	P.	25Sept
Knowles, W. M. F.	P.	25Sept
Lambert, R.	P.	25Sept
Lloyd-Jones, W. P.	P.	25Sept
Martineau, R. N.	P.	25Sept
Matthews, R. W. Y.	P.	25Sept
McCready, D. J.	P.	25Sept
Osborne, G. M.	P.	25Sept
Phillips, G. S.	P.	25Sept
Potts, T. H.	P.	25Sept
Richmond, B. E.	P.	25Sept
Roberts, H. B.	P.	25Sept
Rogers, A. E.	P.	25Sept
Saunders, C. T.	P.	25Sept
Scriven, A. W.	P.	25Sept
Smith, G. W. O.	P.	25Sept
Turpin, L. C.	P.	25Sept
Upton, W.	P.	25Sept
Urry, E.	P.	25Sept
Van Wyck, W. C.	P.	25Sept
Williamson, A. W.	P.	25Sept
Wills, M. G.	P.	25Sept
Wood, N. I.	P.	25Sept
Wright, W. J.	P.	25Sept
Millea, T. E.	P.	25Sept
Corson, G. A.	P.	25Sept
Brown, K. V.	P.	26Sept
Scott, H.	P.	26Sept
Taylor, C.	P.	26Sept
Rutherford, A. L.	P.	26Sept
Williams, A. B. E. §	P.	27Sept
Davies, C. C. H.	P.	28Sept
Rowell, H. W.	P.	28Sept
Burroughs, R. W.	P.	28Sept
Elliott, T. H.	P.	28Sept
Hodgkinson, P. A.	P.	28Sept
Molesworth, R. L.	P.	28Sept
Park, H. E.	P.	28Sept
Peddy, D. R.	P.	28Sept
Pickering, A. H. G.	P.	28Sept
Rogerson, R. E.	P.	28Sept
Stacey, C. H.	P.	28Sept
Thacker, C. A.	P.	28Sept
Lewis, A.	P.	28Sept
McIntosh, A.	P.	29Sept
Middleton, J. S.	P.	29Sept

1941

Chessell, H.	P.	29Sept
Dibden, H.	P.	29Sept
Humphreys, T. A.	P.	29Sept
Jowett, W. P.	P.	29Sept
Uttley, G. W.	P.	29Sept
Wilkinson, J. H.	P.	29Sept
Beall, A. J.	P.	30Sept
Holland, W. G. N	P.	30Sept
Reid, E. G. W.	P.	30Sept
Thompson, J. C. F.	P.	30Sept
Webber, A. E.	P.	30Sept
Yonge, A. D.	P.	30Sept
Grainger, N. A.	P.	30Sept
Underwood, E. H.	P.	30Sept
Thornton, J. H. §	P.	1Oct
McChesney, W. E. §	P.	1Oct
Wheeler, N. E. §	P.	1Oct
Forbes, J. §	P.	1Oct
Hawthorne, G. D. N.	P.	1Oct
Morrow, W. R.	P.	1Oct
Matthews, G. E. F. C.	P.	1Oct
Sims, C. A. M.	P.	1Oct
Joseph, V. O.	P.	1Oct
Egginton, L. J.	P.	1Oct
Basker, C. N.	P.	1Oct
Tibbenham, D. A.	P.	1Oct
Bartrum, E. A.	P.	1Oct
Brand, E.	P.	1Oct
Hope, J.	P.	1Oct
Hole, S. S.	P.	1Oct
Smith, G. W.	P.	1Oct
Barnett, L. W.	P.	1Oct
Hibberd, C. J. L.	P.	1Oct
Bolland, R. O.	P.	1Oct
Armstrong, D. W.	P.	1Oct
Ayres, R. J. S.	P.	1Oct
Bacon, J. L. W., *D.F.C.*	P.	1Oct
Bailes, H. A.	P.	1Oct
Bilbe, R. T.	P.	1Oct
Billing, A. W.	P.	1Oct
Biscoe, R. G.	P.	1Oct
Blake, C. E.	P.	1Oct
Brooke-Mills, H.	P.	1Oct
Bunting, F. N.	P.	1Oct
Calvert, F. H.	P.	1Oct
Campbell, P.	P.	1Oct
Campion, C. G.	P.	1Oct
Charlesworth, F. W.	P.	1Oct
Christenson, C. C.	P.	1Oct
Clark, A. M.	P.	1Oct
Cole, E. D.	P.	1Oct
Colledge, H.	P.	1Oct
Denvir, J.	P.	1Oct
Ely, L. C.	P.	1Oct
Foster, R. H.	P.	1Oct
Gibson, W. H.	P.	1Oct
Granger, T. E.	P.	1Oct
Huelin, J.	P.	1Oct
Ibbotson, T. E.	P.	1Oct
King-Smith, C.	P.	1Oct
Lodge, J. G. R.	P.	1Oct
Longbottom, J. W.	P.	1Oct
Martin, E. T.	P.	1Oct
McLeod, D.	P.	1Oct
Nyman, S. G.	P.	1Oct
Orr, R. K.	P.	1Oct
Prentis, B. J.	P.	1Oct
Roberts, E. O.	P.	1Oct
Stevenson, A. C.	P.	1Oct
Stevenson, M. L.	P.	1Oct
Stock, R.	P.	1Oct
Taylor, E.	P.	1Oct
Thomas, J. E. A.	P.	1Oct

Pilot Officers
—contd.

1941

Tinn, G. A.	P.	10Oct
Wallis, D. S. J.	P.	10Oct
Warner, W. F.	P.	10Oct
Woods, J.	P.	10Oct
Wright, W. D.	P.	10Oct
Feit, W.		10Oct
Pettit, S. J.	P.	10Oct
Hewitt, J. M. §	P.	20Oct
McKenna, J. A.	P.	20Oct
Scott, N.	P.	20Oct
Watson, V. H. C.	P.	20Oct
Biddle, D. T.	P.	20Oct
Brooks, W. H. §	P.	30Oct
Goodchild, A. E.	P.	30Oct
Challinor, W. H. O.	P.	40Oct
Topsfield, E. F.	P.	40Oct
Ashton, F. W. M.	P.	40Oct
De Bunsen, R. L.	P.	40Oct
Gordon, C. C.	P.	40Oct
McCelland, A. J.	P.	40Oct
Rouse, E. C.	P.	40Oct
Smith, D. G.	P.	40Oct
Tite, A. G.	P.	40Oct
Bartlett, R. H.	P.	40Oct
Rigby, J. A.	P.	50Oct
Thompson, J. T.	P.	60Oct
Bassett, E. G. W.	P.	60Oct
Burnaby, J. D. T.	P.	60Oct
Dashwood, M. W.	P.	60Oct
Forbes, J. H.	P.	60Oct
Barks, J. W.	P.	60Oct
Hartley, G. E.	P.	60Oct
Matthew, G. L.	P.	60Oct
Renshaw, N. G.	P.	60Oct
Trevanion, D. A.	P.	60Oct
Stares, P. P. §	P.	70Oct
Foley-Brickley, J. W.	P.	70Oct
Jenkins, R. O.	P.	70Oct
Lampitt, L. F.	P.	70Oct
Lloyd-Jones, J.	P.	70Oct
Turville Brown, J. H.	P.	70Oct
Williams, B.	P.	70Oct
Wells, R. N. §	P.	80Oct
Simmons, A. F. §	P.	80Oct
Johnson, S. §	P.	80Oct
Adams, C. P. §	P.	80Oct
Eades, L. A. §	P.	80Oct
Ions, G. W. §	P.	80Oct
Newbould, L. §	P.	80Oct
Allen, W. H.	P.	80Oct
Harrold, O. G.	P.	80Oct
Cheeseman, H. D.	P.	80Oct
Lightfoot, A.	P.	80Oct
Petrie, W. A.	P.	80Oct
Paget, S. H.	P.	80Oct
Whelan, H. A.	P.	80Oct
Paterson, I. V.	P.	80Oct
Elliott, E. J.	P.	80Oct
Hamilton, J.	P.	80Oct
Clarke, S. G.	P.	80Oct
Davidson, V.	P.	80Oct
Gilford, J. W.	P.	80Oct
Ash, L. G.	P.	80Oct
Cordiner, H. G.	P.	80Oct
Fraser, A. W.	P.	80Oct
Wigglesworth, F. G.	P.	80Oct
Broad, J. S.	P.	80Oct
Burgess, D. E.	P.	80Oct
Kirwan, C. N.	P.	80Oct
Mead, J. A. R.	P.	80Oct
Skan, L. E.	P.	80Oct

1941

Wilson, P. C.	P.	80Oct
Courtney, R. H. B	P.	80Oct
Halls, H. A. W.	P.	80Oct
Begbie, J. W.	P.	80Oct
Blount, E.	P.	80Oct
Harris, J. H.	P.	80Oct
Tugwell, D. H.	P.	80Oct
Wood, T. A.	P.	80Oct
Barrett, P. J.	P.	80Oct
Peacock, A.	P.	80Oct
Pearce, H.	P.	80Oct
Doning, A. G.	P.	80Oct
Lawson, L. R.	P.	80Oct
Thevenard, L. E.	P.	80Oct
Abbott, W. F.	P.	80Oct
Anderson, D. R.	P.	80Oct
Armitage, R. H.	P.	80Oct
Astbury, T. N.	P.	80Oct
Bacon, W. L.	P.	80Oct
Bailey, H. F. W.	P.	80Oct
Baker, C. E. R.	P.	80Oct
Bennett, J. B.	P.	80Oct
Bescoby, L.	P.	80Oct
Bidgood, D. S.	P.	80Oct
Bloor, L. H.	P.	80Oct
Bradford, F.	P.	80Oct
Breakspere, A. J.	P.	80Oct
Bridle, A. W.	P.	80Oct
Briggs, W. D.	P.	80Oct
Bristow, H.	P.	80Oct
Brown, L. F.	P.	80Oct
Buck, A. G.	P.	80Oct
Budd, G. MacD.	P.	80Oct
Bullock, J. A.	P.	80Oct
Cameron, G. B.	P.	80Oct
Cameron, R. G.	P.	80Oct
Carr, S. A.	P.	80Oct
Chabrel, J.	P.	80Oct
Chatterton, H. R.	P.	80Oct
Child, H. J.	P.	80Oct
Clifford, C. C.	P.	80Oct
Clifford, R. R.	P.	80Oct
Connellan, P. L.	P.	80Oct
Cook, R.	P.	80Oct
Coombes, E. A.	P.	80Oct
Cotes, R. F.	P.	80Oct
Crawford, J. G.	P.	80Oct
Croft, J. B.	P.	80Oct
Dales, G. R.	P.	80Oct
Davis, R. W.	P.	80Oct
Davies, L. S.	P.	80Oct
De Wolf, D.	P.	80Oct
Du Boe, R. B.	P.	80Oct
Dyer, H. F.	P.	80Oct
Edwards, E. P. F.	P.	80Oct
Ellis, H. B. P.	P.	80Oct
Evans, E. H. G.	P.	80Oct
Fermoy, E. M. B.	P.	80Oct
Field, A. E.	P.	80Oct
Finnimore, D. P.	P.	80Oct
Fletcher, S. H.	P.	80Oct
Foster, A. J. W.	P.	80Oct
Franklin, A. P.	P.	80Oct
Frew, S. H. G.	P.	80Oct
Gallagher, M. W.	P.	80Oct
Gibbs, R. H.	P.	80Oct
Gibson, R. G.	P.	80Oct
Gillies, J. T.	P.	80Oct
Goodwin, E. T. H.	P.	80Oct
Graham, H. T.	P.	80Oct
Greenstock, J. W.	P.	80Oct
Gullick, T. E., *M.C.*	P.	80Oct
Hall, E. R.	P.	80Oct
Hanns, J. L.	P.	80Oct
Harris, T. F.	P.	80Oct

1941

Harwood, G.	P.	80Oct
Hayward, L. J. R.	P.	80Oct
Heap, T. G.	P.	80Oct
Hedge, C. J.	P.	80Oct
Holmes, M. M.	P.	80Oct
Hough, G. N.	P.	80Oct
Hounsfield, D. N.	P.	80Oct
Howard, F. L.	P.	80Oct
Howlett, W. L.	P.	80Oct
Humphreys, O. C.	P.	80Oct
Kennedy, S. B.	P.	80Oct
Kingston, M.	P.	80Oct
Lagden, A. C. J.	P.	80Oct
Leavesley, W. E.	P.	80Oct
Le Strange, B.	P.	80Oct
Lilly, B.	P.	80Oct
Lyne, R. O. N.	P.	80Oct
Lyons, P. J.	P.	80Oct
Marson, A. N. W. E.	P.	80Oct
Martin, A. J. H.	P.	80Oct
Massey, C. A.	P.	80Oct
Millward, W.	P.	80Oct
Murgatroyd, S.	P.	80Oct
Nattrass, T. G.	P.	80Oct
North, H.	P.	80Oct
O'Dwyer, W.	P.	80Oct
Parsons, E. G.	P.	80Oct
Peters, E. G.	P.	80Oct
Pexton, F. N. H.	P.	80Oct
Phillips, W. O.	P.	80Oct
Pullman, B. J.	P.	80Oct
Rabjohn, J. C.	P.	80Oct
Read, J. E.	P.	80Oct
Reeve, S. B.	P.	80Oct
Ritzema, E. G.	P.	80Oct
Roe, W. J.	P.	80Oct
Rollinson, W. W.	P.	80Oct
Saville, P. M.	P.	80Oct
Sephton, T. H.	P.	80Oct
Silcock, F.	P.	80Oct
Simpson, W. J.	P.	80Oct
Smith, G. F.	P.	80Oct
Steward, F.	P.	80Oct
Stokes, W. C.	P.	80Oct
Swaffer, S. H.	P.	80Oct
Taylor, A. L.	P.	80Oct
Tringham, A. J.	P.	80Oct
Twining, J. W.	P.	80Oct
Walters, A. D. C.	P.	80Oct
Wilkinson, F. G. D.	P.	80Oct
Williams, H. C. L.	P.	80Oct
Wilson, G. P.	P.	80Oct
Wright, J. K.	P.	80Oct
Yorath, T. V.	P.	80Oct
Jinman, C. A. K.	P.	80Oct
Newsom, A. W.	P.	80Oct
Beddoe, J. V. K.	P.	80Oct
Abbott, E. C.	P.	90Oct
Adams, A. R.	P.	90Oct
Adkins, D.	P.	90Oct
Agutter, A. W.	P.	90Oct
Allan, W. D.	P.	90Oct
Allan, W. K.	P.	90Oct
Allen, C. A. L. H.	P.	90Oct
Allen, H. J. R.	P.	90Oct
Allen, R. W.	P.	90Oct
Almond, H. B.	P.	90Oct
Ames, H.	P.	90Oct
Amies, E. G. N.	P.	90Oct
Andrews, H. E.	P.	90Oct
Andrews, R. F. D.	P.	90Oct
Appleton, L. K.	P.	90Oct
Archer, W. M.	P.	90Oct
Arnold, G. B.	P.	90Oct

Pilot Officers
—contd.

1941

Baber, W. H.	P.	9Oct
Bagnall, F. H.	P.	9Oct
Baker, S. W. J.	P.	9Oct
Baker, W. F.	P.	9Oct
Bannister, C. F.	P.	9Oct
Barnes, F. W.	P.	9Oct
Barnham, S. G. G.	P.	9Oct
Beardsell, N. W.	P.	9Oct
Beaumont, J. M. L.	P.	9Oct
Beckett, H. F.	P.	9Oct
Beecroft, H. V.	P.	9Oct
Bell, E. W.	P.	9Oct
Berry, J W.	P.	9Oct
Bestwick, F. R.	P.	9Oct
Bettles, N. C.	P.	9Oct
Bevan, F. M.	P.	9Oct
Bird, E. S.	P.	9Oct
Bird, H. A.	P.	9Oct
Birkett, A. W.	P.	9Oct
Blakeley, H. W.	P.	9Oct
Blythe, F. N.	P.	9Oct
Boddington, R. H.	P.	9Oct
Boddy, W. D.	P.	9Oct
Bone, L.	P.	9Oct
Booth, S.	P.	9Oct
Bourne, F.	P.	9Oct
Boyanton, R. E. V.	P.	9Oct
Brettell, B. D.	P.	9Oct
Brothers, N. A.	P.	9Oct
Brooker, L. G.	P.	9Oct
Brown, A. A.	P.	9Oct
Brown, E. W.	P.	9Oct
Brown, R. G.	P.	9Oct
Brown, S. C.	P.	9Oct
Bryant, F. C.	P.	9Oct
Bubb, G. W.	P.	9Oct
Bugler, C. V.	P.	9Oct
Bullock, J. F.	P.	9Oct
Bune, H. J.	P.	9Oct
Burgess, C. J. E.	P.	9Oct
Burlinson, R. V.	P.	9Oct
Burton, W. J.	P.	9Oct
Bussell, F. J.	P.	9Oct
Butt, L. G.	P.	9Oct
Cairns, J. A. B.	P.	9Oct
Camidge, G. F.	P.	9Oct
Carey, D. G.	P.	9Oct
Carr, S. B.	P.	9Oct
Carwardine, W. I.	P.	9Oct
Catlin, H. A. B.	P.	9Oct
Chapman, F.	P.	9Oct
Child, S. J.	P.	9Oct
Clarke, E. D.	P.	9Oct
Clarke, R. S.	P.	9Oct
Clarkson, K. J.	P.	9Oct
Clay, L. McB.	P.	9Oct
Cliffe, G.	P.	9Oct
Cockerill, J.	P.	9Oct
Codd, J. W.	P.	9Oct
Codling, J. C. W.	P.	9Oct
Collings, S. F.	P.	9Oct
Collins, H. W. E.	P.	9Oct
Collins, R. L.	P.	9Oct
Cooke, E. N. G.	P.	9Oct
Cooke, F. A.	P.	9Oct
Coutts, T. H.	P.	9Oct
Couzens, H. H.	P.	9Oct
Cunningham, R. M.	P.	9Oct
Curnock, P. A. M.	P.	9Oct
Curtis, R. P.	P.	9Oct
Dale, R. J.	P.	9Oct

1941

Dalgleish, J.	P.	9Oct
Darby, K. E.	P.	9Oct
Davies, A. R.	P.	9Oct
Davies, E. G.	P.	9Oct
Davies, L.	P.	9Oct
Davies, O. A.	P.	9Oct
Davies, T. R. D.	P.	9Oct
Davis, N. L.	P.	9Oct
Dean, W. N.	P.	9Oct
Deas, T. S.	P.	9Oct
Denniford, S. T. J.	P.	9Oct
Dewar, F. S.	P.	9Oct
De Vinny, A. M.	P.	9Oct
Dodwell, S. W. C.	P.	9Oct
Duke, W. K.	P.	9Oct
Dunn, A.	P.	9Oct
Durrant, E. T. C.	P.	9Oct
Eckley, W. M.	P.	9Oct
Ellis, H. O.	P.	9Oct
Exley, W. E.	P.	9Oct
Eyles, F. D. C. R.	P.	9Oct
Farish, J. M.	P.	9Oct
Ferrers-Guy, P. R. J.	P.	9Oct
Fielding, W.	P.	9Oct
Finch, F.	P.	9Oct
Fisher, H. T.	P.	9Oct
Fiske, I. B.	P.	9Oct
Foley, G. H. E.	P.	9Oct
Forbes, D. M.	P.	9Oct
Ford-Williams, P.	P.	9Oct
Freeman, J.	P.	9Oct
Frow, F. L.	P.	9Oct
Fry, M. F.	P.	9Oct
Furnival, R.	P.	9Oct
Geekie, G. L.	P.	9Oct
Gibson, A.	P.	9Oct
Gill, R. G.	P.	9Oct
Glover, A. G.	P.	9Oct
Golding, J. D.	P.	9Oct
Gratwick, A. W. T.	P.	9Oct
Green, N. M.	P.	9Oct
Grimbly, E. G.	P.	9Oct
Gunton, W. S.	P.	9Oct
Gurney, L. R.	P.	9Oct
Hall, P. R.	P.	9Oct
Hampson, H. B.	P.	9Oct
Hanney, D. P.	P.	9Oct
Hare, W. K.	P.	9Oct
Hardy, C. N.	P.	9Oct
Harford, S.	P.	9Oct
Hartley, R. H. W.	P.	9Oct
Hazell, F. E.	P.	9Oct
Heaton, L. F.	P.	9Oct
Hickox, J. W. H.	P.	9Oct
Higenbottam, J. C.	P.	9Oct
Hill, F. R.	P.	9Oct
Hitchcock, J. N.	P.	9Oct
Hockey, W. A.	P.	9Oct
Hocking, C. J. T.	P.	9Oct
Holden, R. de L.	P.	9Oct
Holden, R. G.	P.	9Oct
Holme, C.	P.	9Oct
Hoole, H.	P.	9Oct
Hopper, H. D.	P.	9Oct
Hopson, G. H. O.	P.	9Oct
Horscroft, D. D.	P.	9Oct
Horton, L. H.	P.	9Oct
Hoverd, F. L.	P.	9Oct
Howarth, G. F.	P.	9Oct
Howes, D. A.	P.	9Oct
Hughes, G. D.	P.	9Oct
Hughes, I. A.	P.	9Oct
Hughes, R. A.	P.	9Oct
Hull, L. W.	P.	9Oct
Humphreys, H. L.	P.	9Oct

1941

Hunt, K. H.	P.	9Oct
Ingamells, W. J.	P.	9Oct
Inman, A. G.	P.	9Oct
James, R. A.	P.	9Oct
James, R. H.	P.	9Oct
Jarvis, R. S. T.	P.	9Oct
Jehan, H. A.	P.	9Oct
Jenkins, R. G.	P.	9Oct
Johnson, F. L.	P.	9Oct
Jones, D. C.	P.	9Oct
Jones, D. J.	P.	9Oct
Jones, E. H.	P.	9Oct
Jones, R. G.	P.	9Oct
Jones, R. L.	P.	9Oct
Jones, W. T.	P.	9Oct
Keeley, J. W.	P.	9Oct
Kellond, D. A.	P.	9Oct
Kelly, H. D.	P.	9Oct
Kelly, J. B.	P.	9Oct
Kent, D. E.	P.	9Oct
Kenyon, D. R.	P.	9Oct
Kilby, H. C. E.	P.	9Oct
King, H. J.	P.	9Oct
King, O. T. P.	P.	9Oct
Kinver, C. H.	P.	9Oct
Knight, G. N. D.	P.	9Oct
Knight, T.	P.	9Oct
Knowles, G. K.	P.	9Oct
Lacy, S. F.	P.	9Oct
Lamb, M. C.	P.	9Oct
Lane, E.	P.	9Oct
Lanfear, A. H.	P.	9Oct
Laverick, G. L.	P.	9Oct
Lawrence, C. A.	P.	9Oct
Leeke, N. H.	P.	9Oct
Lett, R. J.	P.	9Oct
Lewis, T. G.	P.	9Oct
Lindley, J. H.	P.	9Oct
Llewellyn, W. G.	P.	9Oct
Lloyd, T. E.	P.	9Oct
Long, R. G.	P.	9Oct
Lovell, S. W.	P.	9Oct
Luccock, R. S.	P.	9Oct
Lupton, J. O.	P.	9Oct
Lush, G. W.	P.	9Oct
Lyddiatt, V. R.	P.	9Oct
Macfarlane, D.	P.	9Oct
Mackenzie, T. H.	P.	9Oct
Maclellan, G. J. H.	P.	9Oct
Macnab, D. E.	P.	9Oct
Macpherson, E.	P.	9Oct
Maddocks, I.	P.	9Oct
Manico, W. S.	P.	9Oct
Marsay, A. W.	P.	9Oct
Martin, R. L.	P.	9Oct
Marwood, L. F.	P.	9Oct
Masters, G. H.	P.	9Oct
Matthews, G. C. P.	P.	9Oct
Matthews, M. E.	P.	9Oct
May, J.	P.	9Oct
May, P. J.	P.	9Oct
McAlpine, J.	P.	9Oct
McConnell, C. H.	P.	9Oct
McGowan, H.	P.	9Oct
McHardy, G. P.	P.	9Oct
McIlraith, J.	P.	9Oct
McInnes, I. M.	P.	9Oct
McLeod, J. R.	P.	9Oct
Meekings, W. J. W.	P.	9Oct
Michael, H. L. V.	P.	9Oct
Millar, J. A.		9Oct
Miller, S. C.	P.	9Oct
Millington, A.	P.	9Oct
Milne, J.	P.	9Oct
Mitchell, N.	P.	9Oct

Pilot Officers
—contd.

1941

Morgan, M.	P.	9Oct
Morley, W. H.	P.	9Oct
Mowlam, L. A.	P.	9Oct
Murison, L. A.	P.	9Oct
Murton, R. J.	P.	9Oct
Nash, F. C.	P.	9Oct
Nealon, D.	P.	9Oct
Newby, W. H.	P.	9Oct
Nicholas, T. C. D.	P.	9Oct
Nicol-Harper, W. I.	P.	9Oct
Noel Johnson, W. B.	P.	9Oct
Norris, S. J.	P.	9Oct
Nurse, R. C.	P.	9Oct
Nuttall-Haigh, J.	P.	9Oct
Ogborn, L. R.	P.	9Oct
Orton, A.	P.	9Oct
Ottewell, K. L.	P.	9Oct
Owen, F. R.	P.	9Oct
Pacey, A. W. O.	P.	9Oct
Paget, S. H.	P.	9Oct
Palmer, W. J.	P.	9Oct
Paterson, N. F.	P.	9Oct
Patterson, E.	P.	9Oct
Payne, A. J.	P.	9Oct
Peacock, M. H.	P.	9Oct
Peirce, F. J.	P.	9Oct
Pettigrew, C. M.	P.	9Oct
Phillips, D. T.	P.	9Oct
Phillips, G. D.	P.	9Oct
Phillips, K. O.	P.	9Oct
Pollard, A. L.	P.	9Oct
Pope, A.	P.	9Oct
Potter, G. B.	P.	9Oct
Powell, R. C.	P.	9Oct
Powell, R. K.	P.	9Oct
Pownall, G. E.	P.	9Oct
Price, E.	P.	9Oct
Priestley, C. E.	P.	9Oct
Pringle, F. J.	P.	9Oct
Pritchard, S. C.	P.	9Oct
Purser, J. W.	P.	9Oct
Purvis, S.	P.	9Oct
Pusey, F. H.	P.	9Oct
Radford, H. G.	P.	9Oct
Ralph, R. C.	P.	9Oct
Rand, K. H.	P.	9Oct
Rank, W. L.	P.	9Oct
Rathbone, N.	P.	9Oct
Ray, C. R.	P.	9Oct
Rea, A. E. G.	P.	9Oct
Redding, R. S.	P.	9Oct
Redfern, J.	P.	9Oct
Redman, J. R.	P.	9Oct
Reeks, E. B.	P.	9Oct
Reeve, J. H.	P.	9Oct
Revell, L. F.	P.	9Oct
Rex, H.	P.	9Oct
Richards, P.	P.	9Oct
Richardson, R. B.	P.	9Oct
Roberts, A. C. H.	P.	9Oct
Roberts, D. F.	P.	9Oct
Roberts, E.	P.	9Oct
Robertson, T.	P.	9Oct
Robinson, C. H.	P.	9Oct
Robinson, S. A.	P.	9Oct
Robinson, T.	P.	9Oct
Robinson, W. H.	P.	9Oct
Robottom, J. M.	P.	9Oct
Russell, J.	P.	9Oct
Rust, F. C. J. R.	P.	9Oct
Sadler, F. W.	P.	9Oct

1941

Salmon-Light, G. T.	P.	9Oct
Sampson, W. J.	P.	9Oct
Sayers, J.	P.	9Oct
Seabrook, G. C.	P.	9Oct
Sear, B. J.	P.	9Oct
Sharman, R.	P.	9Oct
Sheen, D. F.	P.	9Oct
Shelton, R. D.	P.	9Oct
Shepherd, C. K.	P.	9Oct
Shepherd, F. R.	P.	9Oct
Sherwood, D. G.	P.	9Oct
Short, H.	P.	9Oct
Shorter, C. W.	P.	9Oct
Shurrock, K. L.	P.	9Oct
Shuttleworth, J. E.	P.	9Oct
Simmonds, H. L.	P.	9Oct
Sims, A. R.	P.	9Oct
Skeates, G. C.	P.	9Oct
Slater, J. V.	P.	9Oct
Slee, R. C.	P.	9Oct
Smart, W. L.	P.	9Oct
Smith, A.	P.	9Oct
Smith, C. S.	P.	9Oct
Smith, E. J. R.	P.	9Oct
Smith, F. J.	P.	9Oct
Smith, H. J.	P.	9Oct
Smith, K. N.	P.	9Oct
Smith, K. W.	P.	9Oct
Smith, P. O.	P.	9Oct
Smith, W. C.	P.	9Oct
Snell, P. F.	P.	9Oct
Sperring, C. J. J.	P.	9Oct
Spray, R.	P.	9Oct
Stenhouse, G. N.	P.	9Oct
Stevens, L. S.	P.	9Oct
Stevenson, T. R.	P.	9Oct
Stokes, V. F.	P.	9Oct
Stones, G. L.	P.	9Oct
Storrs, A. N.	P.	9Oct
Stradling, H. H.	P.	9Oct
Strowger, L. H.	P.	9Oct
Sullivan, A. R. H.	P.	9Oct
Sully, F. G. B.	P.	9Oct
Suthers, J. R.	P.	9Oct
Swinfen, K. E.	P.	9Oct
Sydenham, F. D.	P.	9Oct
Symon, J. A.	P.	9Oct
Tarbuck, A. K.	P.	9Oct
Taylor, A. R.	P.	9Oct
Taylor, J. W.	P.	9Oct
Templeman, C. E. A.	P.	9Oct
Thompson, A. L.	P.	9Oct
Thomson, R. B.	P.	9Oct
Thurston, W. K.	P.	9Oct
Till, R. B.	P.	9Oct
Timms, H. G.	P.	9Oct
Tofts, R. C.	P.	9Oct
Tomkins, A. W.	P.	9Oct
Towers, W. R.	P.	9Oct
Tucker, B. S. B.	P.	9Oct
Turner, A. E.	P.	9Oct
Turner, F. C.	P.	9Oct
Turnham, L. W.	P.	9Oct
Turpin, A. A.	P.	9Oct
Unwin, H. B.	P.	9Oct
Upex, K. J.	P.	9Oct
Usher, D.	P.	9Oct
Varco, H. P.	P.	9Oct
Wagner, W. J. C.	P.	9Oct
Walker, F. G.	P.	9Oct
Walker, J. H.	P.	9Oct
Walmsley, B. M. E.	P.	9Oct
Walters, J. P.	P.	9Oct
Ward, F. T.	P.	9Oct

1941

Way, R. W.	P.	9Oct
Webb, C. D.	P.	9Oct
Wheatley, D.	P.	9Oct
Wheeler, H. C.	P.	9Oct
Whiting, J.	P.	9Oct
Whittle, G. W. A.	P.	9Oct
Wild, A. E.	P.	9Oct
Williams, F. M. B.	P.	9Oct
Williams, G. R.	P.	9Oct
Williams, T. L.	P.	9Oct
Williamson, K. W. S.	P.	9Oct
Wilmot, H. G.	P.	9Oct
Wilson, D. K.	P.	9Oct
Wilson, J. J.	P.	9Oct
Wimble, E. W.	P.	9Oct
Wollen, J. C.	P.	9Oct
Wright, C. D. C.	P.	9Oct
Wright, W. B.	P.	9Oct
Wright, W. S.	P.	9Oct
Yorke, C. P.	P.	9Oct
Youngman, J. G.	P.	9Oct
Johnston, W. S.	P.	9Oct
Alderman, W. J.	P.	10Oct
Bullock, V. W. B.	P.	10Oct
Hall, V. J. H.	P.	10Oct
Davies, D. I.	P.	11Oct
Colvin, H. M.	P.	11Oct
McNair, C. B.	P.	11Oct
Orr, T. N. F.	P.	11Oct
Page, R. G.	P.	11Oct
Cole, W. A.	P.	11Oct
Watson, J. D. §	P.	12Oct
Webster, E. D. §	P.	12Oct
Williams, F. E. M.	P.	12Oct
Doyle, J. E., *D.F.C.*	P.	12Oct
Bentley, A. C. §	P.	13Oct
Gardner, E. J.	P.	13Oct
Parke, I. H.	P.	13Oct
Bevan, D.	P.	13Oct
Gibbs, L. W.	P.	13Oct
Hastie, J.	P.	13Oct
Howells, L. W. H.	P.	13Oct
Moore, J.	P.	13Oct
Snell, G. F. N.	P.	13Oct
Tromans, F. A.	P.	13Oct
Turner, F. H. H.	P.	13Oct
Warden, H. R.	P.	13Oct
Westwood, E.	P.	13Oct
Chandler, B. A.	P.	14Oct
Connor, S. J. J.	P.	14Oct
Dodds, R. D.	P.	14Oct
Topham, J. F.	P.	14Oct
Vowles, W. A.	P.	14Oct
McLean, L. S.		14Oct
Wall, H. S.	P.	14Oct
Finn, B. W. §	P.	15Oct
Stuart, J. C. S.	P.	15Oct
Brown, J. F.	P.	15Oct
Haywood, J. M.	P.	15Oct
Enticott, G. C.	P.	15Oct
Quick, C. D.	P.	15Oct
Boath, D. W. K.	P.	15Oct
Bergl, M. B. W.	P.	15Oct
Griffiths, B. R.	P.	15Oct
Greig, B. F.	P.	15Oct
Bartlett, A.	P.	15Oct
Mullineaux, F.	P.	15Oct
Davison, W. E.	P.	15Oct
Kellie, R.	P.	15Oct
Pritchard, H. C.	P.	15Oct
Atfield, C. R.	P.	15Oct
Barrett, S.	P.	15Oct
Bazzard, C. E. B.	P.	15Oct
Bennett P.	P.	15Oct

Pilot Officers
—contd.

1941

Binns, N.	P.	15Oct
Boast, H. S.	P.	15Oct
Bold, P. E.	P.	15Oct
Bompas, R. M.	P.	15Oct
Brayshaw, T. L.	P.	15Oct
Brown, L. C. M.	P.	15Oct
Camden, H. M.	P.	15Oct
Camps, E. E.	P.	15Oct
Caunce, H. D.	P.	15Oct
Christy, L. J.	P.	15Oct
Cross, P. A.	P.	15Oct
Dawson, L. J.	P.	15Oct
Dickson, H. B.	P.	15Oct
Dorman, J. A.	P.	15Oct
Downing, D.	P.	15Oct
Esbester, F. W.	P.	15Oct
Evans, H. J.	P.	15Oct
Foreman, L. B.	P.	15Oct
Gaught, A. S.	P.	15Oct
Giles, G. W.	P.	15Oct
Goodburn, A.	P.	15Oct
Goodliffe, H. S.	P.	15Oct
Gordon, I. J.	P.	15Oct
Gordon, J. R.	P.	15Oct
Grainger, J. A.	P.	15Oct
Green, W. R.	P.	15Oct
Greenwood, J. A.	P.	15Oct
Guest, R. D.	P.	15Oct
Hargrove, D. C.	P.	15Oct
Harper, G. E.	P.	15Oct
Hawkyard, C. B.	P.	15Oct
Hill, J. C. E.	P.	15Oct
Hitchman, P. J.	P.	15Oct
Inskip, G. B.	P.	15Oct
Jaffe, H. M.	P.	15Oct
Jenkin, P. T.	P.	15Oct
Johnson, P. K.	P.	15Oct
Jopp, K. D.	P.	15Oct
Lamont, J. U.	P.	15Oct
Leatham, K.	P.	15Oct
Lees, N. W.	P.	15Oct
Le Petit, W. F.	P.	15Oct
Lloyd, N.	P.	15Oct
Loft, L. G.	P.	15Oct
Loram, E. T.	P.	15Oct
Lysons, D.	P.	15Oct
Machin, K. S.	P.	15Oct
Macmillan, A.	P.	15Oct
Main, A. E.	P.	15Oct
Marks, G. A.	P.	15Oct
Mattocks, R. W.	P.	15Oct
Mayor, N. B.	P.	15Oct
McGrath, T. L.	P.	15Oct
Mitchell, J. G.	P.	15Oct
Moreton, A.	P.	15Oct
Oddy, R. L.	P.	15Oct
Oldham, C.	P.	15Oct
Payne, R. A.	P.	15Oct
Phillips, H. M.	P.	15Oct
Plumstead, R. A.	P.	15Oct
Proctor, S. T.	P.	15Oct
Reekie, G. T. S.	P.	15Oct
Ridgwell, E. G. O.	P.	15Oct
Rigg, G. C.	P.	15Oct
Robertson, D. S.	P.	15Oct
Robertson, W. C.	P.	15Oct
Ross, R. S.	P.	15Oct
Sandbach, W. E.	P.	15Oct
Saville, K. V.	P.	15Oct
Schwaiger, E. A. T.	P.	15Oct

1941

Skillington, J. W.	P.	15Oct
Simmonds, E.	P.	15Oct
Singleton, G. W.	P.	15Oct
Spicer, M. P.	P.	15Oct
Stephenson, A. F.	P.	15Oct
Stoney, J. H.	P.	15Oct
Stuart, E. A.	P.	15Oct
Taylor, J. S.	P.	15Oct
Turner, P. McL.	P.	15Oct
Wadley, H. E.	P.	15Oct
Walker, W.	P.	15Oct
Watmough, E. A. D.	P.	15Oct
Wellburn, A. P.	P.	15Oct
Williams, W. A.	P.	15Oct
Wilson, S. S.	P.	15Oct
Wisdom, S. H.	P.	15Oct
Yallop, A. J.	P.	15Oct
Beard, R. J.	P.	15Oct
March, R. E.	P.	16Oct
Partos, G. F.	P.	16Oct
Shelton, W. J. J.	P.	16Oct
Tubbs, B. W.	P.	16Oct
Bruce, W.	P.	16Oct
Lavender, W. J. D. §	P.	17Oct
Bell, P. G.	P.	17Oct
Gahagan, B. M.	P.	17Oct
Grierson, W. G.	P.	17Oct
Wilkinson-Jones, R. M.	P.	17Oct
Woods, H. G.	P.	17Oct
Farmer, G. C. §	P.	18Oct
Smith, W. R. M. §	P.	18Oct
Lindsay, R. P. C.	P.	18Oct
Sale, A. J.	P.	18Oct
Price, N. K.	P.	18Oct
Van Baerle, P. E. H.	P.	19Oct
Fowler, E. E.	P.	20Oct
Grover, S. R.	P.	20Oct
Willson, L. A. J.	P.	20Oct
Berrisford, A. G.	P.	20Oct
Bristow, W. A.	P.	20Oct
Curtis, G. E.	P.	20Oct
Dennis, L.	P.	20Oct
Geldard, H. M.	P.	20Oct
Turk, A. C.	P.	20Oct
Wheeler, W. J.	P.	20Oct
Lawrenson, E.	P.	21Oct
Davie, S.	P.	22Oct
Upton, A. J.	P.	22Oct
Williams, J. K.	P.	22Oct
Pooles, S. W. P.	P.	22Oct
Smith, A. T.	P.	22Oct
Russell, E. B.	P.	22Oct
Rushforth, S.	P.	22Oct
Romer, W. E. S.	P.	22Oct
Waddell, C. P.	P.	22Oct
Rhodes, C. F.	P.	22Oct
Robinson, T. B.	P.	22Oct
Tompsett, D. E.	P.	22Oct
Anthony, G.	P.	22Oct
Banks, L. L.	P.	22Oct
Beeley, E.	P.	22Oct
Bertwistle, F. H.	P.	22Oct
Bird, C. H.	P.	22Oct
Boston, A. E.	P.	22Oct
Bridge, H.	P.	22Oct
Bunker, G. A. S.	P.	22Oct
Cayley, C. J.	P.	22Oct
Clarke, J. B.	P.	22Oct
Clay, N. J. S.	P.	22Oct
Cook, E. O.	P.	22Oct
Cooke, F. R. W.	P.	22Oct
Cotter, E. P. C.	P.	22Oct
Coulson, B. M.	P.	22Oct

1941

Davey, F. V.	P.	22Oct
Douglas, J. D.	P.	22Oct
Edwards, A. A.	P.	22Oct
Ellis, L. S.	P.	22Oct
Fear, S. H. H.	P.	22Oct
Findlay, D. E.	P.	22Oct
Fletcher, H. G.	P.	22Oct
Foster, J. H. M.	P.	22Oct
Foulds, A.	P.	22Oct
Freeman, N. E.	P.	22Oct
Giddy, C. B. H.	P.	22Oct
Harrison, V.	P.	22Oct
Hellberg, R.	P.	22Oct
Henderson, W. B.	P.	22Oct
Herrera, W.	P.	22Oct
Higgins, C. R.	P.	22Oct
Hill, V. G.	P.	22Oct
Hill, W. I. S.	P.	22Oct
Hull, L. J. K.	P.	22Oct
Hunt, H. R.	P.	22Oct
Hunter, J. R. R.	P.	22Oct
Jackson, F. B. H.	P.	22Oct
James, A. E. E.	P.	22Oct
Jefferson, A.	P.	22Oct
Kunish, E. F. L.	P.	22Oct
Moreton, G.	P.	22Oct
Paul, L. D.	P.	22Oct
Phillippi, G.	P.	22Oct
Pollard, H.	P.	22Oct
Porter, T. H.	P.	22Oct
Robinson, A. W.	P.	22Oct
Scott, S.	P.	22Oct
Seldon, J.	P.	22Oct
Sims, R.	P.	22Oct
Suddaby, W. D.	P.	22Oct
Wideman, K.	P.	22Oct
Wilson, H. C.	P.	22Oct
Boyes, S.	P.	23Oct
Mackinder, A. E.	P.	24Oct
Llewellyn, J. W.	P.	24Oct
Archbold, T. E.	P.	25Oct
Dodman, F. E.	P.	25Oct
Hayward, J. E. N.	P.	25Oct
Pusey, H. K.	P.	25Oct
Ralli, C. S.	P.	25Oct
Rook, K. G.	P.	25Oct
Tinne, R. C. §	P.	25Oct
Tyrrell, C. F. G.	P.	25Oct
Whiting, O. J.	P.	25Oct
Williams, J. G. D.	P.	25Oct
Worthington, A.	P.	25Oct
Sheffield, A. §	P.	26Oct
Berry, S. V.	P.	26Oct
Humphries, H. R.	P.	26Oct
Lee, J. H.	P.	26Oct
Turner, J. H. S.	P.	26Oct
Scott, W. P. T.	P.	26Oct
Tinker, G.	P.	26Oct
Barnett, S. R.	P.	27Oct
Berry, R. G.	P.	27Oct
Cunliffe, C. J.	P.	27Oct
Fill, S. J.	P.	27Oct
McDonald, E. J.	P.	27Oct
Stanley, J. E.	P.	27Oct
Whittall, D. G.	P.	27Oct
Air, A. J. C.	P.	27Oct
Bomford, D. J.	P.	27Oct
Capper, R.	P.	27Oct
Dunnet, A. R. C.	P.	27Oct
Fielding, J. T.	P.	27Oct
France, K. E.	P.	27Oct
Hargreaves, S.	P.	27Oct
Hercus, J.	P.	27Oct
Hunt, F. W. P.	P.	27Oct
Jackson, H.	P.	27Oct
Jones, B. L.	P.	27Oct

Pilot Officers
—contd.

1941

Pecksen, L. A.	P.	27Oct
Ridgeway, A.	P.	27Oct
Ross, G.	P.	27Oct
Stewart, W.	P.	27Oct
Tayler, K. S.	P.	27Oct
Taylor, L. S.	P.	27Oct
Tipping, P. F.	P.	27Oct
Wiggins, H. B.		27Oct
Vasey, W. L.	P.	27Oct
Morelli, A. J.	P.	28Oct
Roberts, E. R. M.	P.	28Oct
Balfour, C. J.	P.	29Oct
Grant, G. S.	P.	29Oct
Brooks, F. Y.	P.	29Oct
Fisher, J. L.	P.	29Oct
Binns, F.	P.	29Oct
Spinks, W. R.	P.	29Oct
Corry, J. H.	P.	29Oct
Brown, C. E.	P.	29Oct
Foy, J.	P.	29Oct
Neate, E.	P.	29Oct
Roe, S. A.	P.	29Oct
Green, C.	P.	29Oct
Elwood, S. A.	P.	29Oct
Leather, H.	P.	29Oct
*Lewis, G.	P.	29Oct
Adams, C. S.	P.	29Oct
Huson, J. M.	P.	29Oct
Bulleyment, J. C.	P.	29Oct
Courtney, I. H.	P.	29Oct
Eddie, D. C.	P.	29Oct
Figg, A. T.	P.	29Oct
Brown, W. J.	P.	29Oct
Ashton, E. O.	P.	29Oct
Goldfield, L.	P.	29Oct
James, B. A.	P.	29Oct
Wilson, E. J.	P.	29Oct
Joseph, S. J. E.	P.	29Oct
Clark, R. S.	P.	29Oct
Dyer, S. E.	P.	29Oct
Pearman, T. A. D.	P.	29Oct
Adams, R. C. T.	P.	29Oct
Austen, R. S.	P.	29Oct
Bond, T. H.	P.	29Oct
Bottomley, H.	P.	29Oct
Chapman, C. H.	P.	29Oct
Cobby, E. A.	P.	29Oct
Colliver, C. G.	P.	29Oct
Cooke, W. B.	P.	29Oct
Cowan, G. T.	P.	29Oct
Crichton, D. D.	P.	29Oct
Crowther-Smith, S. C.	P.	29Oct
Duckworth, W. Y.	P.	29Oct
Erdozain, F. X.	P.	29Oct
Evans, H. D.	P.	29Oct
Fitzsimmons, M.	P.	29Oct
Fry, M. P.	P.	29Oct
Furse, C. H. S.	P.	29Oct
Graham, W. J. L.	P.	29Oct
Gulliford, W. G.	P.	29Oct
Hannigan, M. C.	P.	29Oct
Harman, A.	P.	29Oct
Inglis, I. J.	P.	29Oct
Jackson, E.	P.	29Oct
Jackson, H.	P.	29Oct
Jackson, J. H.	P.	29Oct
Jeremy, R. G. W.	P.	29Oct
Jevons, P. W.	P.	29Oct
Jones, A. V.	P.	29Oct

1941

Kelly, F. L.	P.	29Oct
King, I. W.	P.	29Oct
Kirkby, H. E.	P.	29Oct
Knight, E. J. P. C.	P.	29Oct
Kyle, J.	P.	29Oct
Lawrence, H. R.	P.	29Oct
Lawson, F. A.	P.	29Oct
Levine, L.	P.	29Oct
Lewis, S. J.	P.	29Oct
Lodge, S. A.	P.	29Oct
Luton, W. J.	P.	29Oct
Mander, A. J.	P.	29Oct
Marchant, J.	P.	29Oct
Midgley, T.	P.	29Oct
Mills, K. G. L.	P.	29Oct
Pierce, G. G.	P.	29Oct
Pooley, R. J. B.	P.	29Oct
Price, P.	P.	29Oct
Rees, E. G.	P.	29Oct
Roe, J.	P.	29Oct
Rudd, A. H.	P.	29Oct
Salmon, J. H.	P.	29Oct
Scandrett, T. A.	P.	29Oct
Scott, D.	P.	29Oct
Smith, J.	P.	29Oct
Spicer, E. A. N.	P.	29Oct
Spratt, F. M.	P.	29Oct
Stowell, L. H.	P.	29Oct
Swift, H. A.	P.	29Oct
Taylor, F. L.	P.	29Oct
Thorp, J.	P.	29Oct
Tinker, H. J.	P.	29Oct
Tinsley, R. B.	P.	29Oct
Webb, W. C.	P.	29Oct
Whittal, I. J.	P.	29Oct
Wolstencroft, T. W.	P.	29Oct
Wright, G. C.	P.	29Oct
Brown, E. A. §	P.	30Oct
Talbut, E. A. §	P.	30Oct
Crocombe, A. H. B.	P.	30Oct
Andrew, A. H.	P.	30Oct
Ashton, E. W.	P.	30Oct
Atkinson, C. F.	P.	30Oct
Austin, L. O. J.	P.	30Oct
Barney, C. D.	P.	30Oct
Barton, R. C. N.	P.	30Oct
Barton, W. W.	P.	30Oct
Bateson, G. A.	P.	30Oct
Bearcock, C. A.	P.	30Oct
Beaumont, A.	P.	30Oct
Bendel, M.	P.	30Oct
Biddington, J. W. R.	P.	30Oct
Bidwell, D. C.	P.	30Oct
Billington, E. A.	P.	30Oct
Blackman, H. L.	P.	30Oct
Blackmore, G. D.	P.	30Oct
Bloxham, E. W.	P.	30Oct
Bond, P. E.	P.	30Oct
Bosley, F. T.	P.	30Oct
Brough, P.	P.	30Oct
Brown, A. R.	P.	30Oct
Bryden, S. M.	P.	30Oct
Bucks, M.	P.	30Oct
Bullock, S. E.	P.	30Oct
Campbell, C. J. H.	P.	30Oct
Cartledge, M. R.	P.	30Oct
Cartlidge, H.	P.	30Oct
Cassam, G.	P.	30Oct
Channon, W. V. K.	P.	30Oct
Chapman, G. S.	P.	30Oct
Chappell, F. R.	P.	30Oct
Cherry, J.	P.	30Oct
Childs, J. H.	P.	30Oct

1941

Clark, W. G.	P.	30Oct
Cluckie, J. A.	P.	30Oct
Corder, M. W.	P.	30Oct
Costigan, D.	P.	30Oct
Crawford, F.	P.	30Oct
Cro, E. R.	P.	30Oct
Cunningham, G. F.	P.	30Oct
Darbyshire, J.	P.	30Oct
Davies, J. C. R.	P.	30Oct
Dawson, K. H.	P.	30Oct
Delittle, A.	P.	30Oct
Dennison, W.	P.	30Oct
Dent, J. I. C.	P.	30Oct
Devereux, P. M.	P.	30Oct
Drury, T. H.	P.	30Oct
Dugdale, F. E.	P.	30Oct
Duke, H.	P.	30Oct
Duncan, F. N.	P.	30Oct
Duncanson, T. L. K.	P.	30Oct
Dye, A. F.	P.	30Oct
Eagleton, E. W.	P.	30Oct
Elsworth, R. N.	P.	30Oct
Etherington, J.	P.	30Oct
Fairbairn, P.	P.	30Oct
Fergusson, W. L.	P.	30Oct
Finburgh, M.	P.	30Oct
Findlay, D. H. G.	P.	30Oct
Foster, A. E.	P.	30Oct
Franklin, P. A.	P.	30Oct
Fraser, I. P.	P.	30Oct
Garner, J. E.	P.	30Oct
Garstin, N. L.	P.	30Oct
Gaskil, P. A.	P.	30Oct
Gee, E. K.	P.	30Oct
Gibbs, L. W. T.	P.	30Oct
Gibson, G. W.	P.	30Oct
Gilbert, S. H.	P.	30Oct
Goode, T. J.	P.	30Oct
Goodman, G. W. F.	P.	30Oct
Grace, J. C.	P.	30Oct
Gradon, W. McG.	P.	30Oct
Gradwell, C.	P.	30Oct
Gregory, A. J.	P.	30Oct
Guest, T. C.	P.	30Oct
Guy, R. T.	P.	30Oct
Halles, H. C. T.	P.	30Oct
Hale, F.	P.	30Oct
Hale, G. H. P.	P.	30Oct
Halford, F. J.	P.	30Oct
Hall, F. H.	P.	30Oct
Hannah, A.	P.	30Oct
Hardie, W. H.	P.	30Oct
Hardy, A. C. W.	P.	30Oct
Harris, H. B.	P.	30Oct
Haseler, G. F.	P.	30Oct
Hatfield, R. B.	P.	30Oct
Haworth, H. H.	P.	30Oct
Hay, T. M.	P.	30Oct
Helder, R. J.	P.	30Oct
Hendry, J.	P.	30Oct
Hide, K. C.	P.	30Oct
Higginson, J. B.	P.	30Oct
Higginson, J. C.	P.	30Oct
Hilditch, C. S.	P.	30Oct
Hobday, R. A.	P.	30Oct
Hodge, A. H.	P.	30Oct
Holland, A. G. S.	P.	30Oct
Holliday, F.	P.	30Oct
Holt, E. G.	P.	30Oct
Holt, H.	P.	30Oct
Hopkins, W. H.	P.	30Oct
Horn, H. W.	P.	30Oct
Houston, W. D. L.	P.	30Oct

* Qualified to perform A.I.D. Inspection Duties.

Pilot Officers
—contd.

1941

Hoyle, A. M.	P.	30Oct
Huelin, E. S.	P.	30Oct
Hunter, H. E. W.	P.	30Oct
Hurding, F. V.	P.	30Oct
Hurdle, E. V.	P.	30Oct
Hyams, I. H.	P.	30Oct
Hyde, A.	P.	30Oct
Imrie, J. T.	P.	30Oct
Iveson, E. M.	P.	30Oct
Jackson, F.	P.	30Oct
Jarvis, E. F.	P.	30Oct
Jayvis, S.	P.	30Oct
Johnson, C. H.	P.	30Oct
Johnson, L.	P.	30Oct
Johnstone, F. D.	P.	30Oct
Jones, B. M.	P.	30Oct
Jones, D. V.	P.	30Oct
Jones, G. E.	P.	30Oct
Jones, J. E. J.	P.	30Oct
Jones, J. K. L.	P.	30Oct
Jones, L. C.	P.	30Oct
Joslin, H. C.	P.	30Oct
Judge, P. E.	P.	30Oct
Key, O. J.	P.	30Oct
King, P. A. D.	P.	30Oct
Kirk, E. C.	P.	30Oct
Kirk, J.	P.	30Oct
Knott, G. H.	P.	30Oct
Krisky, J.	P.	30Oct
Kyd, D. R. S.	P.	30Oct
Kyffin, M.	P.	30Oct
Lancaster, C. J.	P.	30Oct
Leach, H. B.	P.	30Oct
Leckie, J. F.	P.	30Oct
Lee, H. G.	P.	30Oct
Leech, N. L. F.	P.	30Oct
Lenthall, T. A.	P.	30Oct
Libby, J. W.	P.	30Oct
Linden, H. T. W.	P.	30Oct
Long, J. B.	P.	30Oct
Long, K.	P.	30Oct
Lott, J. H.	P.	30Oct
Loveland, H. J.	P.	30Oct
Lovett, W. T.	P.	30Oct
Luff, A. E.	P.	30Oct
Lyon, C. A.	P.	30Oct
Macdonald, C. J.	P.	30Oct
Macdonald, W. C.	P.	30Oct
Macleod, M.	P.	30Oct
Macrae, D. J.	P.	30Oct
Mann, R. H.	P.	30Oct
Marr, F.	P.	30Oct
Martin, G.	P.	30Oct
Mellon, H. J.	P.	30Oct
Mercer, G. M.	P.	30Oct
Michell, R. C.	P.	30Oct
Mills, W. J. C.	P.	30Oct
Modral, F.	P.	30Oct
Moody, A. J. B.	P.	30Oct
Moore, H. L.	P.	30Oct
Morden, L. H.	P.	30Oct
Morgan, J. K.	P.	30Oct
Morgan, R.	P.	30Oct
Morgans, T. B.	P.	30Oct
Morley-Brown, C.	P.	30Oct
Morris, J.	P.	30Oct
Moss, H. G.	P.	30Oct
Murphy, F. D.	P.	30Oct
Murray, R. W. H.	P.	30Oct
Nasmith, G. W.	P.	30Oct
Newton-Mason, A.	P.	30Oct

1941

Oastler, S. H.	P.	30Oct
O'Kelly, D. W.	P.	30Oct
Pallot, S. P.	P.	30Oct
Parsons, J.	P.	30Oct
Paterson, R. L.	P.	30Oct
Payne, C. W. F.	P.	30Oct
Payne, H. E. A.	P.	30Oct
Pearson, H. C.	P.	30Oct
Peoples, C.	P.	30Oct
Perfect, W. P. N.	P.	30Oct
Perks, A. R.	P.	30Oct
Photiades, J. P.	P.	30Oct
Pitt, F. S.	P.	30Oct
Radford, R. W.	P.	30Oct
Rae, G. R.	P.	30Oct
Ratcliffe, J. E. R.	P.	30Oct
Rawley, G. H. C.	P.	30Oct
Reeves, F. L., *M.C.*	P.	30Oct
Riley, A. R. T.	P.	30Oct
Robertson, J. R.	P.	30Oct
Robinson, S. G.	P.	30Oct
Rodgers, G. A.	P.	30Oct
Rogers, J. H. N.	P.	30Oct
Rose, J. N.	P.	30Oct
Ross, D.	P.	30Oct
Ross, S. G. W.	P.	30Oct
Salkeld, P. T.	P.	30Oct
Salter, H. C.	P.	30Oct
Scheu, E. C. J.	P.	30Oct
Scholey, C. B.	P.	30Oct
Sebley, J. G.	P.	30Oct
Shand, D. C.	P.	30Oct
Shanks, G.	P.	30Oct
Simpkins, H. A.	P.	30Oct
Small, R. A.	P.	30Oct
Smith, H. W.	P.	30Oct
Smith, L. H.	P.	30Oct
Smith, R. B.	P.	30Oct
Sowden, R. S.	P.	30Oct
Sparrow, J.	P.	30Oct
Stewart, W. M.	P.	30Oct
Symington, C. B.	P.	30Oct
Tarrant, H. H.	P.	30Oct
Tarry, W. D.	P.	30Oct
Taylor, A. M.	P.	30Oct
Taylor, F.	P.	30Oct
Thatcher, A. G.	P.	30Oct
Thomas, H. N.	P.	30Oct
Thomas, S. R. C.	P.	30Oct
Thompson, D.	P.	30Oct
Thompson, S. J.	P.	30Oct
Thoyts, R. F. N.	P.	30Oct
Thurlow, C. W. J.	P.	30Oct
Todd, K. G.	P.	30Oct
Townend-Dyson, E. B.	P.	30Oct
Townshend-Rose, F. H. E.	P.	30Oct
Tracy, W. L.	P.	30Oct
Tribe, L. M.	P.	30Oct
Turner, E. B.	P.	30Oct
Turner, H. T.	P.	30Oct
Turner, J.	P.	30Oct
Turner, St. J.	P.	30Oct
Tydeman, C. A.	P.	30Oct
Tyrrell-Martin, E. H.	P.	30Oct
Van Praagh, F. W.	P.	30Oct
Van Praagh, G. E.	P.	30Oct
Vigne, F. St. B.	P.	30Oct
Wagstaff, N. H.	P.	30Oct
Wainwright, E.	P.	30Oct
Walker, N.	P.	30Oct
Ward, S. G.	P.	30Oct
Warnes, G. W.	P.	30Oct
Webb, K. E. R.	P.	30Oct
Wedgwood, J.	P.	30Oct

1941

Westgarth, J. W.	P.	30Oct
Wheeler, L. H.	P.	30Oct
White, C. L.	P.	30Oct
White, H. L.	P.	30Oct
White, M. M. K.	P.	30Oct
Whitfield, H. F. H.	P.	30Oct
Whitten, H. C.	P.	30Oct
Wild, B. D.	P.	30Oct
Wildman, S.	P.	30Oct
Wilkinson, W. A.	P.	30Oct
Williams, D. A.	P.	30Oct
Williams, H. H.	P.	30Oct
Williams, I. E.	P.	30Oct
Wilson, E. H.	P.	30Oct
Wilson, T. F.	P.	30Oct
Wilson, W. F.	P.	30Oct
Winbourne, F. W.	P.	30Oct
Winslow, L. F.	P.	30Oct
Wiselman, H.	P.	30Oct
Withers, A. A.	P.	30Oct
Wood, F. F.	P.	30Oct
Worsfold, M. E.	P.	30Oct
Wort, J.	P.	30Oct
Wreford, V. S. J.	P.	30Oct
Wright, E. C.	P.	30Oct
Yarrow, S. S.	P.	30Oct
Yates, G.	P.	30Oct
Young, H. C. L.	P.	30Oct
Young, S. F.	P.	30Oct
Bass, W. J.	P.	30Oct
Burnett, D. M.	P.	31Oct
Cottrill, E.	P.	31Oct
Holder, P. W.	P.	31Oct
Johnston, J. F.	P.	31Oct
Martin, A. A. B.	P.	31Oct
Luce, E. A.	P.	31Oct
Lenton, R. C. §	P.	1Nov
Garton, A. J.	P.	1Nov
Irwin, H. C. D.	P.	1Nov
McNeice, W. O. A.	P.	1Nov
Misdorp, H. W.	P.	1Nov
Noakes, J. A.	P.	1Nov
Pollock, T. H.	P.	1Nov
Strong, A.	P.	1Nov
Thompson, W. F.	P.	1Nov
Thomson, *Sir* Ivor W. H.	P.	1Nov
Tilley, S. A.	P.	1Nov
Wilkins, W. M.	P.	1Nov
Beard, I. M.	P.	1Nov
Darnell, N. C.	P.	1Nov
Grant, W. A.	P.	1Nov
Cooney, T. J.	P.	2Nov
Springthorpe, A. W.	P.	2Nov
Atkinson, G. H.	P.	2Nov
Dundas, W. S.	P.	3Nov
Lowe, E. J.	P.	3Nov
Martin, C. G.	P.	3Nov
Rosser, E. P.	P.	3Nov
Tiffin, G. M.	P.	3Nov
Addinell, K.	P.	3Nov
Barrie, M. H. H.	P.	3Nov
Barron, J. T.	P.	3Nov
Cooke, E. W. T.	P.	3Nov
Daniel, D. J.	P.	3Nov
Davies, W. T.	P.	3Nov
Evans, D. D.	P.	3Nov
Jackson, C. J.	P.	3Nov
Jones, C. D. L.	P.	3Nov
Lewis, H. E. C.		3Nov
Livesay, W.	P.	3Nov
Naughton, F. A.	P.	3Nov
Pacey, H. E.	P.	3Nov
Page, B. L.	P.	3Nov
Price, H.	P.	3Nov

Pilot Officers
—contd.

1941

Rawlings, H.	P.	3Nov
Saint, H. L. B.	P.	3Nov
Simpson, G.	P.	3Nov
Lutherland, D. W. J.	P.	3Nov
Thomas, T. H.	P.	3Nov
Traylen, J. F.	P.	3Nov
Viccars, G.	P.	3Nov
Wallbank, E.	P.	3Nov
Warburton, J.	P.	3Nov
Wilkinson, P.	P.	3Nov
Gonet, R. A. L.	P.	4Nov
Neville, D. A.	P.	4Nov
Whitell, J. D.	P.	4Nov
Macrae, D. J.	P.	4Nov
Mitchell, R. A.	P.	4Nov
Stephen, P. S. §	P.	5Nov
Rees-Griffiths, D. G. §	P.	5Nov
Martin, W. G. §	P.	5Nov
Beardsworth, E. J.	P.	5Nov
Relf, I. A.	P.	5Nov
Taylor, D. L.	P.	5Nov
Davies, G. T.	P.	5Nov
Evans, H. W.	P.	5Nov
Stuart, E. F.	P.	5Nov
Andrew, J. G.	P.	5Nov
Gardner, W. E.	P.	5Nov
Suddes, G. W.	P.	5Nov
Ninall, H. W.	P.	5Nov
Luck, G. W. D.	P.	5Nov
Vorley, E. W.	P.	5Nov
Longley, J. V.	P.	5Nov
Barstow, A. E.	P.	5Nov
Daniell, W. T.	P.	5Nov
Fieldes-Moss, J. E. H.	P.	5Nov
Lafferty, E.	P.	5Nov
Tibbs, K. T.	P.	5Nov
Morris, E. T.	P.	5Nov
Clinch, C. E.	P.	5Nov
Currington, B. R.	P.	5Nov
Brownrigg, V. W.	P.	5Nov
Richards, E.	P.	5Nov
Veltom, D. J.	P.	5Nov
Beale, W. F.	P.	5Nov
Glass, R. J.	P.	5Nov
Kipps, J. W. P.	P.	5Nov
Crick, H. J. G.	P.	5Nov
Curwen, A.	P.	5Nov
Day, R. P.	P.	5Nov
Hall, J. B.	P.	5Nov
Macintosh, D. W.	P.	5Nov
Maclean, J. A.	P.	5Nov
Monks, S.	P.	5Nov
Pitt, A. S.	P.	5Nov
Smith, S.	P.	5Nov
Taylor, S. W.	P.	5Nov
Tompsett, W. T.	P.	5Nov
Webb, E. G.	P.	5Nov
Jerome, W.	P.	5Nov
Pitt, E. A.	P.	5Nov
Akhurst, G. F.	P.	5Nov
Allen, J. S.	P.	5Nov
Arnold, G. C.	P.	5Nov
Atkinson, J. L.	P.	5Nov
Banks, J. F. H.	P.	5Nov
Barton, A. K.	P.	5Nov
Beales, A.	P.	5Nov
Beavis, C. A. E.	P.	5Nov
Belcham, F. G. T.	P.	5Nov
Boothroyd, C. W.	P.	5Nov
Brown, H. B.	P.	5Nov

1941

Cable, S. A.	P.	5Nov
Chard, H. G.	P.	5Nov
Clark, H. M. G.	P.	5Nov
Coates, W. B.	P.	5Nov
Collier, H. C. D.	P.	5Nov
Covernton, J. W. G.	P.	5Nov
Cracknell, S.	P.	5Nov
Cribb, T. H.	P.	5Nov
Crowther, G. K.	P.	5Nov
Currie, G.	P.	5Nov
Curthoys, C. A.	P.	5Nov
Davis, J. J.	P.	5Nov
Deschamps, P.	P.	5Nov
Drakeford-Lewis, J.	P.	5Nov
Earnshaw, J. B.	P.	5Nov
Ellis, A.	P.	5Nov
Ellul, H.	P.	5Nov
Evetts, E. A.	P.	5Nov
Exley, G.	P.	5Nov
Fisher, J. W.	P.	5Nov
Forbes, F. W.	P.	5Nov
Forrester, L.	P.	5Nov
Godding, L. J.	P.	5Nov
Gosden, W. M. G.	P.	5Nov
Graham, J. L.	P.	5Nov
Hamilton, N. F.	P.	5Nov
Harris, R. J.	P.	5Nov
Harrison-Gray, M. C.	P.	5Nov
Headrick, T. B.	P.	5Nov
Heaton, F. H.	P.	5Nov
Hopkins, W. D. B.	P.	5Nov
Jarman, C. T.	P.	5Nov
Jones, H. J.	P.	5Nov
Karran, J. D.	P.	5Nov
Kendall, B. C.	P.	5Nov
Kingborn, E.	P.	5Nov
Kitson, F.	P.	5Nov
McIntosh, A.	P.	5Nov
Mallinson, J. K.	P.	5Nov
Mann, C. W.	P.	5Nov
Manning, C. E.	P.	5Nov
Morris, W. S.	P.	5Nov
Moseley, J. H.	P.	5Nov
Nicol, R.	P.	5Nov
Oliver, G. L.	P.	5Nov
Oliver, W. J.	P.	5Nov
Osment, A. H.	P.	5Nov
Peck, R. H.	P.	5Nov
Pickersgill, H. G.	P.	5Nov
Potts, G. R.	P.	5Nov
Radcliffe, R.	P.	5Nov
Randall, E. R.	P.	5Nov
Rawlinson, A.	P.	5Nov
Robertson, S. L.	P.	5Nov
Robinson, R.	P.	5Nov
Rudsdale, J.	P.	5Nov
Russell, C. L.	P.	5Nov
Semmons, E. C.	P.	5Nov
Sharp, B.	P.	5Nov
Skilbeck, O.	P.	5Nov
Sleigh, J. R. H.	P.	5Nov
Smith, C. B.	P.	5Nov
Smith, J. C. L.	P.	5Nov
Smith, W. S.	P.	5Nov
Snow, A. H. N.	P.	5Nov
Stevens, H. G.	P.	5Nov
Stewart, R. B.	P.	5Nov
Strachan, D.	P.	5Nov
Straine, H. B. K.	P.	5Nov
Tateson, J. H.	P.	5Nov
Tavener, R. N. E.	P.	5Nov
Taylor, J. L.	P.	5Nov
Thompson, H. G.	P.	5Nov
Thompson, W. A.	P.	5Nov

Pilot Officers
—contd.

1941

Turner, T. B. E. H. A. A.	P.	5Nov
Van Nievelt, H. C. J. W.	P.	5Nov
Venables, W. G.	P.	5Nov
Weston, W. W.	P.	5Nov
Yorke, P.	P.	5Nov
Clark, E. E.	P.	5Nov
Silkin, A.	P.	5Nov
Davies, D. S.	P.	6Nov
Pattinson, D. F. C.	P.	6Nov
Shute, A. H.	P.	7Nov
Tweedie, A. S. R.	P.	7Nov
Franks, S. H.	P.	7Nov
Forestier-Walker, R. T.	P.	8Nov
Harris, L. W.	P.	8Nov
Parks, H. W.	P.	8Nov
Pollock, J. D.	P.	8Nov
Macey, C. F.	P.	9Nov
Clark, C. W.	P.	9Nov
King, H.	P.	9Nov
Lovell, R. H.	P.	10Nov
Smith, W. G. F.	P.	10Nov
Clark, E. J.	P.	10Nov
Davis, F. E. W.		10Nov
Duffy, N.	P.	10Nov
Falconer, A. A.	P.	10Nov
Forge, G. B.	P.	10Nov
Halstead, G. T.	P.	10Nov
Morris, H. L.	P.	10Nov
Pattison, J.	P.	10Nov
Shepherd, T. B.	P.	10Nov
Williams, E. G.	P.	10Nov
Larkin, F. L.	P.	11Nov
Carter, A. P.	P.	11Nov
Moody, R. C.	P.	11Nov
Reay, W.	P.	11Nov
Harris, C. J.	P.	12Nov
Tucker, T. D.	P.	12Nov
White, F. M.	P.	12Nov
Aldridge, R. B. M.	P.	12Nov
Bradley, R. D.	P.	12Nov
Foster, W. B.	P.	12Nov
Gambie, W. A.	P.	12Nov
Goossens, H. D.	P.	12Nov
Hamlin, C.	P.	12Nov
Harrison, N. C.	P.	12Nov
Hewett, L. C. G.	P.	12Nov
Jenkins, H. G.	P.	12Nov
Keating, J. S.	P.	12Nov
King, W. H.	P.	12Nov
Macdonnell, W. H.	P.	12Nov
Miller, P. G.	P.	12Nov
Mitchell, J. A.	P.	12Nov
Nutley, L. A.	P.	12Nov
O'Connor, J. M.	P.	12Nov
Odell, R. P.	P.	12Nov
Oppen, A. H.	P.	12Nov
Overton, R. C. H.	P.	12Nov
Panes, R. E.	P.	12Nov
Pavey, A. L.	P.	12Nov
Paxman, L. G.	P.	12Nov
Pearce, G.	P.	12Nov
Pickford, L. J.	P.	12Nov
Pollitt, W. H.	P.	12Nov
Powell, W. J.	P.	12Nov
Preston-Jones, J. D.	P.	12Nov
Price, D. H. L.	P.	12Nov
Pritchard, C. M.	P.	12Nov

Pilot Officers
—contd.

1941

Puckle, G. M. P. 12Nov
Pugh, F. P. 12Nov
Pugh, H. L. P. 12Nov
Pulman, W. H. P. 12Nov
Quincey, L. J. P. 12Nov
Randall, A. W. P. 12Nov
Read, W. G. P. 12Nov
Rokes, I. B. A. P. 12Nov
Prior, T. V. P. 14Nov
McKillop, J. F. P. 14Nov
Fisher, F. W. § P. 15Nov
Lawson, T. R. S. § P. 15Nov
Farr, A. P. 15Nov
Carr, C. W. H. P. 15Nov
Chirnside, J. P. 15Nov
Coop, T. W. P. 15Nov
Garrett, A. J. P. 15Nov
Gray, H. F. P. 15Nov
Henderson, S. M. K. P. 15Nov
How, C. S. P. 15Nov
Jessup, R. F. P. 15Nov
Livsey, S. P. 15Nov
Peck, A. P. 15Nov
Raven, E. J. P. P. 15Nov
Ward, D. E. P. 15Nov
Yorath, J. C. P. 15Nov
Evans, W. J. A. P. 15Nov
Harris, C. L. § P. 16Nov
Bussey, F. A. A. P. 16Nov
Denman, W. J. P. 16Nov
Douglas, C. P. 16Nov
Fenwick, J. P. 16Nov
Godrich, S. A. P. 16Nov
Harris, R. J. P. 16Nov
Lewis, R. E. M. P. 16Nov
Mann, J. J. W. P. 16Nov
Margry, C. I. P. 16Nov
Bloom, J. A. P. 17Nov
Evans, L. E. I. P. 17Nov
Haysom, C. G. P. 17Nov
Howard, A. S. P. 17Nov
Newton, A. J. P. 17Nov
Owens, F. A. R. P. 17Nov
Redgrove, D. L. P. 17Nov
Shaw, R. P. A. P. 17Nov
Turner, L. G. L. P. 17Nov
Barker, R. J. P. 17Nov
Christie, W. P. 17Nov
Cooper, C. G. P. 17Nov
Craig, G. T. P. 17Nov
Disney, R. F. P. 17Nov
Hicks, J. H. P. 17Nov
Madden, F. C. P. 17Nov
McMahon, P. P. 17Nov
Parr, E. S. P. 17Nov
Sargent, S. G. P. 17Nov
Williams, I. J. P. 17Nov
Cocker, H. R. P. 18Nov
Pollock, A. F. S. P. 18Nov
Alderton, F. § P. 19Nov
Biscoe, C. W. § P. 19Nov
Chidgey, E. S. M. § P. 19Nov
Carr, A. P. 19Nov
Alexander, J. C. P. 19Nov
Rossiter, W. P. 19Nov
Robertson, W. P. 19Nov
Batten, F. C. P. 19Nov
Armstrong, J. H. P. 19Nov
Aikman, E. A. P. 19Nov
Hughes, G. P. 19Nov

1941

Battersby, H. D. P. 19Nov
Hole, C. K. P. 19Nov
Mitchell, T. M. P. 19Nov
Page, A. H. P. 19Nov
Pemberton-Pigott, B. E. K. P. 19Nov
Arlen, A. P. 19Nov
Buckler, E. W. P. 19Nov
Abbott, H. P. 19Nov
Allen, C. W. P. 19Nov
Bamford, S. P. 19Nov
Bucknall, J. L. P. 19Nov
Douglas, B. P. 19Nov
King, A. F. P. 19Nov
Marsh, C. D. J. P. 19Nov
Chessum, H. S. W. P. 19Nov
Fry, W. D. P. 19Nov
Gillespie, P. J. P. 19Nov
Baker, R. G. H. P. 19Nov
Martin-Trigona, R. P. 19Nov
Dawson, N. J. P. 19Nov
Maguire, J. P. 19Nov
Ager, F. W. P. 19Nov
Thomas, H. J. P. 19Nov
Carr, J. P. 19Nov
Abel Smith, R. R. P. 19Nov
Bartram, J. H. P. 19Nov
Beckerson, R. E. P. 19Nov
Boston, F. E. P. 19Nov
Burge, R. G. P. 19Nov
Burkinyoung, E. H. P. 19Nov
Campbell, T. K. P. 19Nov
Cash, A. P. 19Nov
Clough, A. R. P. 19Nov
Cooper, E. M. L. P. 19Nov
Cooper, W. H. P. 19Nov
Cooper-Driver, M. R. P. 19Nov
Crisp, G. H. R. P. 19Nov
Dally, H. C. W. P. 19Nov
Daniell, H. S. P. 19Nov
Dennett, C. J. L. P. 19Nov
Duffy, P. J. P. 19Nov
Durie, K. R. D. P. 19Nov
Easton, H. P. 19Nov
Elliott, G. P. 19Nov
England, J. R. P. 19Nov
Falloon, E. M. P. 19Nov
Foster, P. A. P. 19Nov
Glover, A. N. P. 19Nov
Gostling, E. M. P. 19Nov
Gough, G. P. 19Nov
Graham, R. R. P. 19Nov
Greaves, A. N. R. P. 19Nov
Griffith, G. T. P. 19Nov
Haigh, C. L. M. P. 19Nov
Hale, B. P. 19Nov
Hardy, H. A. J. P. 19Nov
Haycocks, N. P. 19Nov
Horsey, J. F. P. 19Nov
Hurndall, C. F P. 19Nov
Jones, H. G. P. 19Nov
Kilvington, W. P. 19Nov
Knight, W. C. P. 19Nov
Leather, P. du S. P. 19Nov
Loman, G. H. P. 19Nov
Mackay, A. Y. P. 19Nov
Melland, F. N. S. P. 19Nov
Newland, A. E. P. 19Nov
Nickson, A. K. P. 19Nov
Noad, H. F. G. P. 19Nov
Nutkins, G. J. P. 19Nov
O'Connell, F. M. B. P. 19Nov
Owens, E. A. P. 19Nov
Pearson, A. P. P. 19Nov
Pilcher, T. F. P. 19Nov

1941

Reed, H. P. 19Nov
Reeves, C. J. P. 19Nov
Reeves, S. M. F. P. 19Nov
Reeves, W. F. C. P. 19Nov
Robertson, J. P. 19Nov
Robinson, D. P. 19Nov
Rolfe, T. F. P. 19Nov
Rose, F. G. P. 19Nov
Ross, A. J. M. P. 19Nov
Saunders, M. G. P. 19Nov
Simons, L. A. G. P. 19Nov
Skinner, F. E. P. 19Nov
Sonley, B. W. P. 19Nov
Sparkes, G. L. P. 19Nov
Stevens, D. J. P. 19Nov
Summers, J. H. S. P. 19Nov
Taylor, C. E. R. P. 19Nov
Thompson, E. P. 19Nov
Turner, R. F. P. 19Nov
Watt, W. P. 19Nov
West, A. L. P. 19Nov
Boot, H. W. N. P. 19Nov
Hurst, C. P. 19Nov
Luce, C. A. P. 20Nov
Collingwood, M. T. P. 22Nov
Corbett, E. V. P. 22Nov
Dales, J. H. P. 22Nov
Fuller-Quinn, G. A. P. 22Nov
Grimston, F. H. P. 22Nov
Hingle, H. W. P. 22Nov
Hughes, J. W. P. 22Nov
Jameson, J. H. P. 22Nov
Jones, R. J. P. 22Nov
MacKenzie, D. J. P. 22Nov
Mutimer, W. R. P. 22Nov
Newbold, H. P. 22Nov
Summerton, E. G. C. P. 22Nov
Thomas, J. R. P. 22Nov
Vosper, J. E. R. P. 22Nov
Wade, W. J. P. 22Nov
Wakefield, G. S. P. 22Nov
Walden, J. E. P. 22Nov
Youd, A. A. § P. 23Nov
Chandler, A. J. P. 23Nov
Goldstone, M. P. 23Nov
Holdaway, L. H. P. 23Nov
Hughes, D. P. 23Nov
Tilton, A. G. P. 23Nov
Fraser, J. P. 24Nov
John, D. G. L. P. 24Nov
Harrison, R. S. P. 24Nov
Whitfield, F. A. P. 24Nov
Aldersley, C. P. 24Nov
Bowen, W. E. P. 24Nov
Cramp, L. J. P. 24Nov
Finn, R. A. W. P. 24Nov
Gardner, D. A. P. 24Nov
Grace, W. A. P. 24Nov
Greene, G. F. P. 24Nov
Harris, R. G. P. 24Nov
Low, W. P. 24Nov
Smale, A. G. E. P. 24Nov
Smith, J. K. P. 24Nov
Theakston, T. R. P. 24Nov
Thomas, G. O. P. 24Nov
Larman, J. F. § P. 25Nov
McKeown, J. G. § P. 25Nov
Flake, A. J. § P. 25Nov
Saunders, L. F. T. P. 25Nov
Cheatle, J. K. P. 25Nov
Darter, F. E. P. 25Nov
Eyles, J. M. P. 25Nov
Guest, L. T. P. 25Nov
Menzies, E. P. 25Nov
Shelton, F. L. P. 25Nov

Pilot Officers
—contd.

1941

Tunks, I. L.	P.	25Nov
Viccars, R.	P.	25Nov
Walker, A.	P.	25Nov
Chapman, H. C.	P.	25Nov
Hirst, A. J. D.	P.	25Nov
Ferguson, J. §	P.	26Nov
De Vries, E.	P.	26Nov
Jones, D. K.	P.	26Nov
Edwards, L. H. P.	P.	26Nov
Fox, E.	P.	26Nov
Davey, C. J.	P.	26Nov
Keeling, H. J.	P.	26Nov
Brandwood, S.	P.	26Nov
Smith, A. L.	P.	26Nov
Castell, S. C.	P.	26Nov
Dodgshun, C. S.	P.	26Nov
Greenaway, J. H.	P.	26Nov
Raine, W. A.	P.	26Nov
Handcock, G.	P.	26Nov
Hobbs, J. C.	P.	26Nov
Alexander, M. D.	P.	26Nov
Apperley, C. B.	P.	26Nov
Atkinson, J.	P.	26Nov
Barnes, T. R.	P.	26Nov
Bond, W. W.	P.	26Nov
Brown, H. T.	P.	26Nov
Chapman, F. C.	P.	26Nov
Charlton, E. S.	P.	26Nov
Chayrou, G. H.	P.	26Nov
Cheadle, E. W.	P.	26Nov
Connor, R. V.	P.	26Nov
Davies, R.	P.	26Nov
Dowley, R. T.	P.	26Nov
Dunn, H. R.	P.	26Nov
Ellis, C. C.	P.	26Nov
Evans, F.	P.	26Nov
Evans, S. J. H.	P.	26Nov
Farrell, A. D.	P.	26Nov
Fowler, H.	P.	26Nov
Fraser, F. L.	P.	26Nov
Fraser-Smith, G. G.	P.	26Nov
Freeman, B. D.	P.	26Nov
Garland, G. R.	P.	26Nov
Gillespie, A.	P.	26Nov
Glass, T. O. W.	P.	26Nov
Golder, R. T.	P.	26Nov
Goodacre, R. W.	P.	26Nov
Graham, J. G.	P.	26Nov
Green, R. H. C.	P.	26Nov
Halliday, G. C.	P.	26Nov
Handley, G.	P.	26Nov
Hardman, R. H.	P.	26Nov
Harris, G. B. S.	P.	26Nov
Hart, W. B. O'H.	P.	26Nov
Henderson, H. C. K.	P.	26Nov
Ingram-Halford, D. G.	P.	26Nov
Ion, D. C.	P.	26Nov
Keith, W. H.	P.	26Nov
Kitchingman, E. E.	P.	26Nov
Lee, F. J.	P.	26Nov
Livingston, A. P.	P.	26Nov
Mainland, F. D.	P.	26Nov
McGregor, D. L.	P.	26Nov
Middlesbrough, I. L.	P.	26Nov
Mitchell, C. A.	P.	26Nov
Nash, R. T.	P.	26Nov
Nelson, J. B.	P.	26Nov
Ostler, V. A.	P.	26Nov
Palmes, J. C.	P.	26Nov

1941

Pearson, W. L.	P.	26Nov
Pell, F. J.	P.	26Nov
Poole, C. E. W. G. H.	P.	26Nov
Ramsden, E. H.	P.	26Nov
Rendall, H. G.	P.	26Nov
Rossiter, N.	P.	26Nov
Seymour, A. L.	P.	26Nov
Shiner, R. B. M.	P.	26Nov
Street, G. C.	P.	26Nov
Thubron, E. S.	P.	26Nov
Ward, C. F. R.	P.	26Nov
Waterman, A. G. E.	P.	26Nov
Watson, S. D.	P.	26Nov
Webb, E. F.	P.	26Nov
Whipp, F. H.	P.	26Nov
Whitaker, G. G.	P.	26Nov
Wisbey, H. G.	P.	26Nov
O'Flanagan, P. A.	P.	26Nov
Carrick, S. B.	P.	27Nov
Davies, H.	P.	27Nov
Gallegos, P. W.	P.	28Nov
Whittaker, E. B.	P.	28Nov
Bennett, R. A., *O.B.E.*	P.	29Nov
Davis, L. W.	P	29Nov
Hutton, A. C.	P.	29Nov
Jarvis, G. R.	P.	29Nov
Lawson, P. D.	P.	29Nov
Mills, H. S.	P.	29Nov
Rowe, D. C.	P.	29Nov
Sloog, M.	P.	29Nov
Traynor, J. P.	P.	29Nov
Wells, C. P.	P.	29Nov
Wilson, W. M.	P.	29Nov
Dawe, H. G.	P.	30Nov
Foad, L. J.	P.	30Nov
Freeman, J. C.	P.	30Nov
Hutchinson, L.	P.	30Nov
Tobbell, L. M.	P.	30Nov
Wicks, E. G.	P.	30Nov
Benstead, F. A.	P.	1Dec
Cowley, T. H.	P.	1Dec
Elliot, J.	P.	1Dec
Gough, J. H.	P.	1Dec
Instance, E. M.	P.	1Dec
Jones, P. G.	P.	1Dec
Layt, D. E. A.	P.	1Dec
Samuels, C. J. H.	P.	1Dec
Brady, D. W.	P.	1Dec
Wilkinson, R. B.	P.	1Dec
Brereton, R.	P.	1Dec
Gates, C. McA.	P.	1Dec
Grieves, J. C.	P.	1Dec
Mason, A. L.	P.	1Dec
Murray, T. L.	P.	1Dec
Stephens, R. R.	P.	1Dec
Wallbank, E. W.	P.	1Dec
Sankey, E. §	P.	2Dec
Cockshott, E. W.	P.	2Dec
Hollis, R.	P.	2Dec
Hardy, L. §	P.	3Dec
Bicknell, E. W.	P.	3Dec
Lloyd, A. F.	P.	3Dec
Aldous, R. E.	P.	3Dec
Allenby, M. W.	P.	3Dec
Anderson, A. T.	P.	3Dec
Anderson, C. M.	P.	3Dec
Andrews, C. A.	P.	3Dec
Applebee, A. R.	P.	3Dec
Archdale, J.	P.	3Dec
Armstrong, J. W.	P.	3Dec
Astle, A. F. E.	P.	3Dec
Austin, L. C.	P.	3Dec
Bacon, A. G	P.	3Dec
Bailey, C. E.	P.	3Dec
Baker, A. H.	P.	3Dec

1941

Balls, A. P.	P.	3Dec
Bartlett, P. G.	P.	3Dec
Baty, S. H. P.	P.	3Dec
Beresford, G. R. H.	P.	3Dec
Beresford, W. H. W.	P.	3Dec
Berks, R. C. G.	P.	3Dec
Bevan, R. V.	P.	3Dec
Bibby, J.	P.	3Dec
Bill, J.	P.	3Dec
Birch, G. L.	P.	3Dec
Bousfield, J. N.	P.	3Dec
Bovey, P. D.	P.	3Dec
Bowen, D. K. N.	P.	3Dec
Branch, G. F.	P.	3Dec
Brashour, J. H.	P.	3Dec
Britton, A. H. L.	P.	3Dec
Broadbent, A. E.	P.	3Dec
Broatch, H. W.	P.	3Dec
Brown, S. H.	P.	3Dec
Bryson, J. C.	P.	3Dec
Burgess, S. L. F.	P.	3Dec
Burns, W. McG.	P.	3Dec
Burrows, R. F.	P.	3Dec
Butler, H. E.	P.	3Dec
Byrom, R.	P.	3Dec
Campbell, R. H.	P.	3Dec
Campbell, W. M.	P.	3Dec
Catlin, J. V.	P.	3Dec
Cawley, W. J. A.	P.	3Dec
Cawte, J. F.	P.	3Dec
Chaplin, H.	P.	3Dec
Charteris, M. McK.	P.	3Dec
Christal, H. T. N.	P.	3Dec
Clare, C. J. E.	P.	3Dec
Clark, A. B.	P.	3Dec
Clark, B. W.	P.	3Dec
Clark, C. G. F.	P.	3Dec
Clarke, D. R.	P.	3Dec
Clarke, R.	P.	3Dec
Clarkson, A.	P.	3Dec
Clarkson, R.	P.	3Dec
Coleman, E. W.	P.	3Dec
Collins, S. F.	P.	3Dec
Couch, J. D.	P.	3Dec
Courtney, R.	P.	3Dec
Cowling, L. W.	P.	3Dec
Cox, J. K.	P.	3Dec
Coxon, G. F.	P.	3Dec
Critchlow, P.	P.	3Dec
Curry, A. H.	P.	3Dec
Daines, R. G. C.	P.	3Dec
Davey, D. R.	P.	3Dec
Davies, L. F.	P.	3Dec
Davies, J.	P.	3Dec
Duell, R. E. G.	P.	3Dec
Duke, W. W.	P.	3Dec
Dundon, M. J.	P.	3Dec
Duthie, W.	P.	3Dec
Duxbury, A.	P.	3Dec
Dykes, A. S.	P.	3Dec
Eaton, A. W.	P.	3Dec
Elliott, J.	P.	3Dec
Ellis, R. P.	P.	3Dec
Emslie, J.	P.	3Dec
Fearn, F. J.	P.	3Dec
Fielden, E.	P.	3Dec
Fisher, N. W.	P.	3Dec
Flegg, B. M.	P.	3Dec
Foote, J. F.	P.	3Dec
Ford, E. D.	P.	3Dec
Frost, B. N.	P.	3Dec
Fry, C. V.	P.	3Dec
Gentle, S. J.	P.	3Dec
Giddings, J. S.	P.	3Dec
Gorman, I.	P.	3Dec

Pilot Officers
—contd.

1941

Gould, H. D.	P.	3Dec
Grainger, R. B.	P.	3Dec
Grant, J. J.	P.	3Dec
Grundy, D. J.	P.	3Dec
Hard, C. L.	P.	3Dec
Hargreaves, F. M.	P.	3Dec
Hargreaves, F. V.	P.	3Dec
Hartley, W. C. E.	P.	3Dec
Hemming, J. P.	P.	3Dec
Henderson, C. W.	P.	3Dec
Henry, A. J.	P.	3Dec
Hepworth, E. O.	P.	3Dec
Holt, R. W.	P.	3Dec
Honeybone, J. R. C.	P.	3Dec
Howarth, E. A.	P.	3Dec
Hughes, L. G.	P.	3Dec
Hughes, W. F.	P.	3Dec
Jefford, T. H.	P.	3Dec
Johnson, A. L.	P.	3Dec
Jolliff, A. H.	P.	3Dec
Jolly, L. H.	P.	3Dec
Jones, B. R.	P.	3Dec
Jones, D. A.	P.	3Dec
Jones, J.	P.	3Dec
Jones, R. P.	P.	3Dec
Kennedy, J. C.	P.	3Dec
Kinley E. R.	P.	3Dec
Kitchener, E. W.	P.	3Dec
Knight, A. N.	P.	3Dec
Lamb, G. J.	P.	3Dec
Langley, A.	P.	3Dec
Lansdown, J. E.	P.	3Dec
L'Argent Bell, B.	P.	3Dec
Laver, J. R.	P.	3Dec
Lawrance, E. A.	P.	3Dec
Lawrence, A. W.	P.	3Dec
Lee, J. A. M.	P.	3Dec
Lewis, R. C.	P.	3Dec
Liddiard, K.	P.	3Dec
Lockett, E.	P.	3Dec
Long, E. A.	P.	3Dec
Lowry, M. W.	P.	3Dec
Luke, C. H. F.	P.	3Dec
Lumley, J. W. M.	P.	3Dec
Lundberg, E. C.	P.	3Dec
McCartney, J. G.	P.	3Dec
MacLennan, A. K.	P.	3Dec
McMillan, J. R.	P.	3Dec
McQuade, L. W.	P.	3Dec
MacQueen, C. G.	P.	3Dec
Manby, G. A.	P.	3Dec
Martin, S.	P.	3Dec
Mason, A.	P.	3Dec
Massey, M. K. W.	P.	3Dec
Maughan, G. E.	P.	3Dec
Meech, L. G.	P.	3Dec
Merry, J. P.	P.	3Dec
Morgan, H. C.	P.	3Dec
Morton, W. S.	P.	3Dec
Mowat, T. F.	P.	3Dec
Mundy, A. C.	P.	3Dec
Mundy, F. J.	P.	3Dec
Myers, A. G.	P.	3Dec
Naylor, F.	P.	3Dec
Needham, F. R. D.	P.	3Dec
Newlands, S. W.	P.	3Dec
Nicholls, W. A.	P.	3Dec
Norris, J. H.	P.	3Dec
Northover, E. G.	P.	3Dec
O'Neill, W. I. J.	P.	3Dec

1941

Paddison, G. C.	P.	3Dec
Palmer, D. J.	P.	3Dec
Parsons, E. H.	P.	3Dec
Penney, A. S. H.	P.	3Dec
Perkins, S. A.	P.	3Dec
Perks-Morris, P. G.	P.	3Dec
Phelps, W. C.	P.	3Dec
Pike, D. F.	P.	3Dec
Pitman, J.	P.	3Dec
Prescott, H. G.	P.	3Dec
Price, C. A.	P.	3Dec
Price, H. A.	P.	3Dec
Prime, F. W.	P.	3Dec
Pullinger, G. F.	P.	3Dec
Puplett, E. A. R.	P.	3Dec
Ramsay, G. D.	P.	3Dec
Redding, H. A.	P.	3Dec
Richards, H. K.	P.	3Dec
Richardson, M. H.	P.	3Dec
Rickard, R. J. R.	P.	3Dec
Robertson, G. S.	P.	3Dec
Robertson, N. J.	P.	3Dec
Robinson, F. C.	P.	3Dec
Robson, M. E. A.	P.	3Dec
Rush, R. W.	P.	3Dec
Rutherford, W. N. C.	P.	3Dec
Salmon, M.	P.	3Dec
Sargeant, J. E.	P.	3Dec
Scarr, J. A.	P.	3Dec
Schofield, F.	P.	3Dec
Scott, P. J.	P.	3Dec
Shaw, G. S.	P.	3Dec
Shrimpton, J. B. W.	P.	3Dec
Simmons, W. L.	P.	3Dec
Simpson, L.	P.	3Dec
Smart, T. R.	P.	3Dec
Smith, E. C.	P.	3Dec
Smith, G. W.	P.	3Dec
Smith, J.	P.	3Dec
Smith, M. P.	P.	3Dec
Smyth, A. G. C.	P.	3Dec
Songer, D. I.	P.	3Dec
Spooner, C. E.	P.	3Dec
Still, E. H.	P.	3Dec
St. Julian, B. D.	P.	3Dec
Stobie, R. R.	P.	3Dec
Stockdale, E. B.	P.	3Dec
Stoneman, J. L. S.	P.	3Dec
Summers, E.	P.	3Dec
Sutherland, D. K.	P.	3Dec
Taunton, J. R.	P.	3Dec
Taylor, T.	P.	3Dec
Taylor, L. V.	P.	3Dec
Tidswell, H. S.	P.	3Dec
Trendell, L. A.	P.	3Dec
Trett, P. A.	P.	3Dec
Tunmer, P. A.	P.	3Dec
Turney, E. H.	P.	3Dec
Twaddle, J. G.	P.	3Dec
Underwood, G. H.	P.	3Dec
Upton, O. S.	P.	3Dec
Usher, W. T.	P.	3Dec
Vine, W. J.	P.	3Dec
Walker, G. H.	P.	3Dec
Warren, T.	P.	3Dec
White, A.	P.	3Dec
White, H. P.	P.	3Dec
Whiting, T. E.	P.	3Dec
Wilkinson, N.	P.	3Dec
Williams, B. G. R.	P.	3Dec
Williams, J. R.	P.	3Dec
Williams, J. R.	P.	3Dec
Williams, M. M.	P.	3Dec
Wilson, S. T.	P.	3Dec

1941

Wood, P. R.	P.	3Dec
Woodward, F. E.	P.	3Dec
Woolf, A.	P.	3Dec
Wootton, I. G.	P.	3Dec
McCullum, G.	P.	4Dec
Rideal, E. C.	P.	4Dec
Pottinger, D. A. E. §	P.	6Dec
Seldon, J. A.	P.	6Dec
Timewell, J.	P.	6Dec
Adie, M. F.	P.	6Dec
Scott, N. L.	P.	6Dec
Bantoft, G. K.	P.	6Dec
Bromley, J. F.	P.	6Dec
Brooks, L. F.	P.	6Dec
Burke, M. T.	P.	6Dec
Campbell, R. McA.	P.	6Dec
Hunt, J. L.	P.	6Dec
Inge, W. W.	P.	6Dec
Kent, P. E.	P.	6Dec
Kerr, W. C.	P.	6Dec
Lyall, C. A.	P.	6Dec
MacColl, D. McG.	P.	6Dec
Radleigh, J. R. Y.	P.	6Dec
Readhead, A. M.	P.	6Dec
Rees, W. J.	P.	6Dec
Rota, C. B.	P.	6Dec
Rowsell, T. H.	P.	6Dec
Sander, F. W.	P.	6Dec
Sim, R. L. McL.	P.	6Dec
Spence, P. A.	P.	6Dec
Thompson, W. W.	P.	6Dec
Tovey, D. C. E.	P.	6Dec
Waters, A. H.	P.	6Dec
Wilkinson, A. L.	P.	6Dec
Adams, N. K.	P.	6Dec
Anderson, A. H.	P.	7Dec
Byne, H. W. E.	P.	7Dec
Cox, D. A.	P.	7Dec
Davies, G.	P.	7Dec
Hedges, L. A.	P.	7Dec
Rowe, B. J.	P.	7Dec
Stonestreet, J. T.	P.	7Dec
White, J. G.	P.	7Dec
Mayhew, C. §	P.	8Dec
Barker, A. H.	P.	8Dec
Cartwright, J. S.	P.	8Dec
Dean, E.	P.	8Dec
Ellerington, B. W.	P.	8Dec
Gillam, M. G. E.	P.	8Dec
Goode, H.	P.	8Dec
Purvis, J. A.	P.	8Dec
Wilson, F.	P.	8Dec
Baxendale, H. A.	P.	8Dec
Benton, W. J.	P.	8Dec
Campbell, M.	P.	8Dec
Cookson, H. S.	P.	8Dec
Riley, D. E.	P.	8Dec
Ward, R.	P.	8Dec
Williams, R. J.	P.	8Dec
Sentance, G. §	P.	9Dec
Sheldon Bishop, G.	P.	9Dec
Anslow, R. J.	P.	9Dec
Fox, C. L.	P.	9Dec
Jones, D. G. T.	P.	9Dec
Nichol, J. S. §	P.	9Dec
Blackman, G. §	P.	10Dec
Humphrey, S., *D.C.M.*, *M.M.* §	P.	10Dec
Spilman, E. W.	P.	10Dec
King, L. P.	P.	10Dec
Harrison, H. G.	P.	10Dec
Hamman, H. S.	P.	10Dec
Ward, D. H. S.	P.	10Dec
Halliday, R. D.	P.	10Dec

Pilot Officers
—contd.

1941

Merryman, W. J. C.	P.	10Dec
Seers, E.	P.	10Dec
Ross, J. MacD.	P.	10Dec
Johnstone, J. A.	P.	10Dec
Johnson, S. C.	P.	10Dec
Livingstone, A. E.	P.	10Dec
Roberts, R. A. M.	P.	10Dec
Curran, G. P.	P.	10Dec
Price, F. A.	P.	10Dec
White, C. R.	P.	10Dec
Davis, H. H.	P.	10Dec
Doran, G.	P.	10Dec
Weatherall, P. A.	P.	10Dec
Walton, H. R.	P.	10Dec
Dupond, C. L. G.	P.	10Dec
Ainslie, J. B.	P.	10Dec
Allix, G. L.	P.	10Dec
Arnold, G.	P.	10Dec
Ashfield, C. G.	P.	10Dec
Aspinall, G.	P.	10Dec
Back, A. F.	P.	10Dec
Basset, E. E.	P.	10Dec
Bateson, W.	P.	10Dec
Bedford, C. B.	P.	10Dec
Beeson, J.	P.	10Dec
Betteridge, W. A.	P.	10Dec
Bicknell, H. J.	P.	10Dec
Biddlecome, E. H.	P.	10Dec
Birchall, D. M.	P.	10Dec
Bland, G. J.	P.	10Dec
Blazey, E. A. H.	P.	10Dec
Brace, D. R. E.	P.	10Dec
Brez, L.	P.	10Dec
Brook, C.	P.	10Dec
Brook, E.	P.	10Dec
Brown, N. G.	P.	10Dec
Brown, R.	P.	10Dec
Bryde, H. McG.	P.	10Dec
Burdett, W.	P.	10Dec
Burley, S. F.	P.	10Dec
Burroughes, G. P.	P.	10Dec
Bush, H. A.	P.	10Dec
Butterworth, W.	P.	10Dec
Byrne, A. C.	P.	10Dec
Byrne, F. A. V.	P.	10Dec
Caldecott, R. H.	P.	10Dec
Cameron, E. A.	P.	10Dec
Camidge, L. M.	P.	10Dec
Carlin, K.	P.	10Dec
Carss, B. E.	P.	10Dec
Carvosso, W. C.	P.	10Dec
Chadwick, E.	P.	10Dec
Chivers, H.	P.	10Dec
Christian, A. C.	P.	10Dec
Clarkson, R. G.	P.	10Dec
Clegg, J.	P.	10Dec
Clutton-Brock, C.	P.	10Dec
Colebourne, N. E.	P.	10Dec
Cooke, W. B.	P.	10Dec
Copping, A. E.	P.	10Dec
Corkill, E. C.	P.	10Dec
Cornish, F. H.	P.	10Dec
Court, A. J.	P.	10Dec
Cowan, W.	P.	10Dec
Cox, G. L.	P.	10Dec
Crocker, L. R.	P.	10Dec
Curry, L. W.	P.	10Dec
Dally, C. D.	P.	10Dec
Danielli, A. G.	P.	10Dec
Davies, G. M.	P.	10Dec

1941

De Pledge, J. P.	P.	10Dec
Dewing, L. S. D'O.	P.	10Dec
Dixon, W.	P.	10Dec
Dixon, W. A.	P.	10Dec
Doe, J.	P.	10Dec
Douglas, D. Y.	P.	10Dec
Duff, L. V.	P.	10Dec
Edwards, V. W.	P.	10Dec
Edwards, W. L.	P.	10Dec
Ellis, H. T.	P.	10Dec
Elsam, W.	P.	10Dec
Evans, J. H.	P.	10Dec
Felix, G. D.	P.	10Dec
Field, G. H.	P.	10Dec
Forton, S. F.	P.	10Dec
Franklin, W. H.	P.	10Dec
Freer, H. A.	P.	10Dec
Furmage, A. H.	P.	10Dec
Gain, N. J.	P.	10Dec
Gibb, T. J.	P.	10Dec
Goff, F. R.	P.	10Dec
Green, W. N.	P.	10Dec
Griffith, B. L.	P.	10Dec
Grout, J.	P.	10Dec
Hamerton, D. W.	P.	10Dec
Hampton, D. W.	P.	10Dec
Hanks, S. P.	P.	10Dec
Hannam, T. T.	P.	10Dec
Harbour, H. J. A.	P.	10Dec
Hardman, J.	P.	10Dec
Hare, J. W.	P.	10Dec
Harkness, J. A.	P.	10Dec
Hartley, R.	P.	10Dec
Hayhoe, J. R.	P.	10Dec
Hayter, E. T.	P.	10Dec
Headworth, L. G.	P.	10Dec
Hendry, A.	P.	10Dec
Hessey, F.	P.	10Dec
Hill, F. J.	P.	10Dec
Hiney, C. J.	P.	10Dec
Hobbs, F. S.	P.	10Dec
Hodgkiss, J. H.	P.	10Dec
Hollingdale, J. R.	P.	10Dec
Horsfall, A. V.	P.	10Dec
Huggett, P. S	P.	10Dec
Hutcheson, H. C.	P.	10Dec
Jackson, A. C.	P.	10Dec
Jackson, H.	P.	10Dec
James, B. W. Le M.	P.	10Dec
Johnson, G. H.	P.	10Dec
Jones, E. M.	P.	10Dec
King, F. W.	P.	10Dec
Knight, C. L.	P.	10Dec
Knowles, W.	P.	10Dec
Laidlaw, W. G.	P.	10Dec
Lambrick, J. G.	P.	10Dec
Leman, A. E.	P.	10Dec
Lennox, J. O.	P.	10Dec
Lavander, F. R.	P.	10Dec
Lever, A.	P.	10Dec
Lingwood, J. H.	P.	10Dec
Lonsdale, H. R. F.	P.	10Dec
Luke, F. A.	P.	10Dec
Luxton, J. O.	P.	10Dec
Macbean, H. A.	P.	10Dec
Macdowall, K.	P.	10Dec
Macphail, N. H.	P.	10Dec
Malcolm, A.	P.	10Dec
Manning, K. J. A. O.	P.	10Dec
Martin, C. R.	P.	10Dec
Martin, W. S.	P.	10Dec
McCombie, J. G.	P.	10Dec
McSwein, D. D.	P.	10Dec
Mellis, E. N. A.	P.	10Dec

1941

Meredith, L. R.	P.	10Dec
Miller, A. V.	P.	10Dec
Monck, M. A.	P.	10Dec
Neaves, A. J.	P.	10Dec
Newell, A.	P.	10Dec
Newitt, R. H.	P.	10Dec
Newport, N.	P.	10Dec
Nicholson, F. W.	P.	10Dec
Nicholson, W.	P.	10Dec
Nicol, F. D.	P.	10Dec
Northeast, J. L.	P.	10Dec
Oliver, E.	P.	10Dec
Openshaw, F.	P.	10Dec
Oxley, G.	P.	10Dec
Park, W. D.	P.	10Dec
Parsons, J. W.	P.	10Dec
Paulson, L.	P.	10Dec
Perkins, W. C. M.	P.	10Dec
Pheazey, H. E. L.	P.	10Dec
Philibert, M. L.	P.	10Dec
Pickard, F. W.	P.	10Dec
Pierce, J. E.	P.	10Dec
Plumridge, W. A.	P.	10Dec
Pogson, B. J.	P.	10Dec
Ponting, R.	P.	10Dec
Price, D. H.	P.	10Dec
Price, H. E.	P.	10Dec
Price, J.	P.	10Dec
Pye, C. A.	P.	10Dec
Quilleash, W. K.	P.	10Dec
Rhodes, F. V.	P.	10Dec
Roberts, K.	P.	10Dec
Rolston, K.	P.	10Dec
Ross, S. E.	P.	10Dec
Rowntree, T. W.	P.	10Dec
Russell, J.	P.	10Dec
Rutherford, J. R.	P.	10Dec
Ryder, W. E.	P.	10Dec
Salmon, R. S.	P.	10Dec
Sanders, S. R.	P.	10Dec
Satterthwaite, B. W.	P.	10Dec
Scott, J. W.	P.	10Dec
Scott, L. A. G.	P.	10Dec
Sealey, E. J. R.	P.	10Dec
Secar, J. W.	P.	10Dec
Sewell, O. P.	P.	10Dec
Shadforth, T. G.	P.	10Dec
Simcock, D.	P.	10Dec
Skinner, E. C.	P.	10Dec
Smith, A. D. S.	P.	10Dec
Smith, C. S.	P.	10Dec
Smith, D. B.	P.	10Dec
Somerville, F.	P.	10Dec
Southam, W. R.	P.	10Dec
Spenceley, G. W.	P.	10Dec
Steedman, J. L.	P.	10Dec
Stephenson, J. N.	P.	10Dec
Stevens, H. J.	P.	10Dec
Stewart. T. L.	P.	10Dec
Stiff, R. L.	P.	10Dec
Stuart, R.	P.	10Dec
Symington, J. D.	P.	10Dec
Tanner, A. W. G.	P.	10Dec
Tatham, H. T.	P.	10Dec
Taylor, G. H.	P.	10Dec
Taylor, J. R.	P.	10Dec
Taylor, R. J.	P.	10Dec
Tennant, J. L.	P.	10Dec
Thomas, A. P.	P.	10Dec
Thomas, D. B.	P.	10Dec
Timothy, D. G.	P.	10Dec
Timothy, R. V.	P.	10Dec
Treweek, W. J.	P.	10Dec
Troughton, H. G.	P.	10Dec

Pilot Officers
—contd.

1941

Turner, G. B.	P.	10Dec
Tyson, B.	P.	10Dec
Vaughan, T. G.	P.	10Dec
Vose, A.	P.	10Dec
Wade, L. E.	P.	10Dec
Wagstaff, F.	P.	10Dec
Wallis, A. G.	P.	10Dec
Ward, H. L.	P.	10Dec
Warriner, G. S.	P.	10Dec
Wilkinson, R. H.	P.	10Dec
Wilks, C.	P.	10Dec
Williams, C. B. R.	P.	10Dec
Williams, D. O.	P.	10Dec
Williams, F.	P.	10Dec
Williams, J. F. R.	P.	10Dec
Winham, C. V.	P.	10Dec
Winter, M. C. B.	P.	10Dec
Withnall, E. C. H.	P.	10Dec
Wood, H. S.	P.	10Dec
Mills, R. H.	P.	11Dec
Bartholomew, S. M.	P.	12Dec
Patson, E. H.	P.	13Dec
Botting, A. R.	P.	13Dec
Bradley, F.	P.	13Dec
Brummitt, J. W.	P.	13Dec
Cadier, S. R. H.	P.	13Dec
Elsey, L.	P.	13Dec
Griffith, T. C.	P.	13Dec
Hamblin, I. L.	P.	13Dec
Jones, J. C.	P.	13Dec
Youle, C. E.	P.	13Dec
Baker, R.	P.	14Dec
Fletcher, H. G.	P.	14Dec
Howgill, W. G.	P.	14Dec
Kay, H. P.	P.	14Dec
Quinn, W. J.	P.	14Dec
Roberts, E. O.	P.	14Dec
Scott, L. P.	P.	14Dec
Tomes, H. E.	P.	14Dec
Harvey, R. D. §	P.	15Dec
Adair, D. G. §	P.	15Dec
Chance, L. J. A.	P.	15Dec
Charlton, G.	P.	15Dec
Hosking, S. W. S.	P.	15Dec
Thomas, P. R.	P.	15Dec
Wardley, D. W.	P.	15Dec
Young, G. E. E.	P.	15Dec
Campbell, J.	P.	15Dec
Fraser, J.	P.	15Dec
Murphy, J.	P.	15Dec
Read, A. R.	P.	15Dec
Sweeney, C. J. V.	P.	15Dec
Carpenter, F. C.	P.	16Dec
Gibbs, F. H.	P.	16Dec
Hague, R. G.	P.	16Dec
November, J. G.	P.	16Dec
Ogden, J.	P.	16Dec
Sanders, R. F.	P.	16Dec
Scollick, L. H. V.	P.	16Dec
Frost, R. D. §	P.	17Dec
Johns, R. A. §	P.	17Dec
Hopkinson, F. §	P.	17Dec
Bradley, H. §	P.	17Dec
Jeffrey, W. A. §	P.	17Dec
Watts, E. A. §	P.	17Dec
Thomas, E. W. §	P.	17Dec
Davis, R. E. M. §	P.	17Dec
Furber, H. E. §	P.	17Dec
Acey, J. W. §	P.	17Dec
Jones, D. C. §	P.	17Dec

1941

Brittan, R. H. G.	P.	17Dec
Harvey, W. H.	P.	17Dec
Brooke, K.	P.	17Dec
Egerton, T. J.	P.	17Dec
Plant, J. L.	P.	17Dec
Butler, F.	P.	17Dec
Horlington, B.	P.	17Dec
Field, D.	P.	17Dec
Gardner, J.	P.	17Dec
MacNeil, A. A.	P.	17Dec
Norton, A. J.	P.	17Dec
Philip, A. C.	P.	17Dec
Clark, C.	P.	17Dec
Cullingworth, G. S.	P.	17Dec
Mount, K.	P.	17Dec
Pilkington, V. W.	P.	17Dec
Darke, M. W. R.	P.	17Dec
Dobell, G. J. F.	P.	17Dec
Edwards, C. H.	P.	17Dec
Huggett, W. E. G.	P.	17Dec
Ingram, E. W.	P.	17Dec
Kewley, L. J.	P.	17Dec
Low, S. J. A.	P.	17Dec
Ramage, G.	P.	17Dec
Playle, F. D. L.	P.	17Dec
Roomes, W. G. B.	P.	17Dec
Saffron, B.	P.	17Dec
Dixon, R. G.	P.	17Dec
Dobbs, A. W. S.	P.	17Dec
Jay, W. R.	P.	17Dec
Mason, H. S.	P.	17Dec
Shepherd, F. G.	P.	17Dec
Silverbeck, N.	P.	17Dec
Soper, S.	P.	17Dec
Bue, J. E.	P.	17Dec
Chander, W. G.	P.	17Dec
Craine, C. C.	P.	17Dec
Dupree, A. E.	P.	17Dec
Dyer, E. H.	P.	17Dec
Grant, J. S.	P.	17Dec
Gunn, R. E.	P.	17Dec
Heeps, J. A.	P.	17Dec
Herbert, B. S.	P.	17Dec
Hill, G.	P.	17Dec
Lamb, A. W.	P.	17Dec
Lowne, A. E.	P.	17Dec
Mold, G.	P.	17Dec
Owen, A. T. G.	P.	17Dec
Pereira, W. R.	P.	17Dec
Richards, E. B.	P.	17Dec
Spencer, J. G.	P.	17Dec
Tracey-Haywood, F.	P.	17Dec
Collinge, J. M.	P.	17Dec
Duff, G.	P.	17Dec
Hammond, C. S.	P.	17Dec
Maddick, H. N.	P.	17Dec
Bedwell, C. J.	P.	17Dec
Belsham, F. J.	P.	17Dec
Constantine, G. C.	P.	17Dec
Cosgrove, J. R.	P.	17Dec
Craig, T. N.	P.	17Dec
Curtis, A. H. C.	P.	17Dec
David, N.	P.	17Dec
Dench, F. C.	P.	17Dec
Dodds, J.	P.	17Dec
Gottelier, C. L.	P.	17Dec
Hayes, L. J. D.	P.	17Dec
Laforte, F. M.	P.	17Dec
Maunder, R. C.	P.	17Dec
Payne, R. F.	P.	17Dec
Robertson, J. F.	P.	17Dec
Romer, F. A.	P.	17Dec
Ross, C. M.	P.	17Dec
Shaw, J. M.	P.	17Dec

1941

Sharp, J. R. K.	P.	17Dec
Silvester, L. B.	P.	17Dec
Baker, R. J.	P.	17Dec
Bland, J. G.	P.	17Dec
Boddington, S.	P.	17Dec
Clark, D. McC.	P.	17Dec
Coleridge, E. C.	P.	17Dec
Ephgrave, H. MacD.	P.	17Dec
Lambden, W. G.	P.	17Dec
Mason, E. C.	P.	17Dec
Sanders, O. A.	P.	17Dec
Smith, W. S.	P.	17Dec
Burchell, L. W.	P.	17Dec
Carter, D. H.	P.	17Dec
Fielding, J. E.	P.	17Dec
Good, J.	P.	17Dec
Maude-Roxby, P. G.	P.	17Dec
Moughton, W. E.	P.	17Dec
Nundy, T. W.	P.	17Dec
Rafford, D. K.	P.	17Dec
Sparrow, J. H.	P.	17Dec
Curton, W. G.	P.	17Dec
Fox, R. L.	P.	17Dec
King, G. F.	P.	17Dec
Masters, J. D.	P.	17Dec
Matthews, D. J.	P.	17Dec
North, E. W.	P.	17Dec
Pennick, S. G. S.	P.	17Dec
Riceman, C. A.	P.	17Dec
Smillie, L. R.	P.	17Dec
Smith, D. G.	P.	17Dec
Taylor, E. G.	P.	17Dec
Kemp, A. F.	P.	17Dec
Stradling, P.	P.	17Dec
Blamires, A. G.	P.	17Dec
Drabble, C. N.	P.	17Dec
Ellams, J. S.	P.	17Dec
Hogg, C. J.	P.	17Dec
Messenger, A. S.	P.	17Dec
Pollard, G. E.	P.	17Dec
Sadler, G. F. A.	P.	17Dec
Cox, H. A.	P.	17Dec
Roy, J. G.	P.	17Dec
Laurie, R. B.	P.	17Dec
Grove, G. A.	P.	17Dec
Henderson, A.	P.	17Dec
Parker, G. E.	P.	17Dec
Darlington, G. St. C.	P.	17Dec
Strachan, A. W.	P.	17Dec
Chamberlain, R. C.	P.	17Dec
Nightingale, R. E.	P.	17Dec
Pattie, A. S.	P.	17Dec
Platts, C. W.	P.	17Dec
Batchelor, J. W.	P.	17Dec
Grove, A. E.	P.	17Dec
Cowan, G. W.	P.	17Dec
Matthews, T. A.	P.	17Dec
Laird, K.	P.	17Dec
Abbott, J. A.	P.	17Dec
Allmann, J. F.	P.	17Dec
Ashcroft, W. E. R.	P.	17Dec
Atherton, L.	P.	17Dec
Balchin, R. L.	P.	17Dec
Barber, S. G.	P.	17Dec
Barsby, W. D.	P.	17Dec
Bates, H. E.	P.	17Dec
Bird, A. H.	P.	17Dec
Bird, L. T.	P.	17Dec
Birtwell, M. E.	P.	17Dec
Bliss, D. P.	P.	17Dec
Blundell, R. E.	P.	17Dec
Boreham, W.	P.	17Dec
Brain, F. T.	P.	17Dec

Pilot Officers
—contd.

1941

Bruce, *Sir* Michael W. S., *Bt.* P. 17Dec
Burgin, C. P. 17Dec
Cahill, F. C. P. 17Dec
Callow, M. W. P. 17Dec
Carty, M. P. 17Dec
Cassels, M. K. P. 17Dec
Cassidy, P. P. 17Dec
Chadwick, R. G. P. 17Dec
Clayton, J. D. G. P. 17Dec
Coalbran, A. E. W. P. 17Dec
Colliss, G. R. P. 17Dec
Craston, F. M. P. 17Dec
Crowley, F. C. P. 17Dec
Dodds, I. C. P. 17Dec
Ewing, F. R. P. 17Dec
Foster, K. N. J. P. 17Dec
Furnari, P. G. P. 17Dec
Gordon, D. S. R. P. 17Dec
Gordon, R. M. P. 17Dec
Harrison, W. L. P. 17Dec
Hawes, G. P. 17Dec
Hawley, J. L. P. 17Dec
Hickmott, G. J. R. P. 17Dec
Hobson, R. N. P. 17Dec
Hunt, E. A. P. 17Dec
Hutton, P. E. M. P. 17Dec
Jamieson, W. P. 17Dec
Jepson, A. W. P. 17Dec
Jones, G. J. P. 17Dec
Jones, R. E. P. 17Dec
Keenan, P. P. 17Dec
Kramer, A. P. 17Dec
Law, R. P. 17Dec
Legg, E. E. P. 17Dec
Liddell, E. M. P. 17Dec
Lucas, B. G. P. 17Dec
Macvie, N. P. 17Dec
Marchesi, E. J. P. 17Dec
Mather, H. S. P. 17Dec
Morrison, J. J. P. 17Dec
Negus, A. A. P. 17Dec
Nockels, S. P. 17Dec
Oldroyd, D. G. A. P. 17Dec
Pickford, A. D. P. 17Dec
Pilley, S. E. P. 17Dec
Pollen, A. J. L. P. 17Dec
Price, A. F. P. 17Dec
Prince, E. J. P. 17Dec
Richards, S. G. P. 17Dec
Rimmington, R. S. P. 17Dec
Ringrose, C. W. P. 17Dec
Rowden, J. P. 17Dec
Rushton, L. A. M. P. 17Dec
Salmon, R. P. 17Dec
Sanderson, J. P. 17Dec
Shea, G. W. P. 17Dec
Skinner, W. H. A. P. 17Dec
Snelling, E. M. P. 17Dec
Solon, W. L. P. 17Dec
Sorrell, W. J. P. 17Dec
Stamper, E. A. R. P. 17Dec
Steadman, C. J. P. 17Dec
Stevens, W. P. 17Dec
Sykes, J. E. P. 17Dec
Taylor, H. P. 17Dec
Thomson, A. D. P. 17Dec
Thornley, E. C. P. 17Dec
Thrupp, R. L. P. 17Dec
Trott, A. S. P. 17Dec

1941

Tryon, K. M. J. P. 17Dec
Vickers, L. G. J. P. 17Dec
Walton, J. P. 17Dec
Ward, E. F. P. 17Dec
Watkinson, J. C. P. 17Dec
White, D. P. 17Dec
Widdows, E. T. P. 17Dec
Wilder, N. H. P. 17Dec
Wool-Lewis, E. F. P. 17Dec
Brown, G. H. P. 17Dec
Coop, E. W. P. 17Dec
Hughes, H. A. P. 17Dec
Clark, E. F. P. 18Dec
Gladen, A. R. P. 18Dec
Love, A. McL. P. 18Dec
Gibbs, H. W. P. 18Dec
Ayling, C. A. P. 18Dec
Baker, E. W. P. 18Dec
Braested, I. P. 18Dec
Pickard, J. L. P. 18Dec
Coupe, A. S. P. 18Dec
Chapman, F. E. P. 19Dec
Lynas, J. McC. P. 18Dec
Watt, T. P. 18Dec
Waugh, S. H. P. 18Dec
Robinson, F. K. P. 19Dec
Lester, J. W. P. 19Dec
Giles, C. L. P. 19Dec
Lawrence, A. § P. 20Dec
Veasey, G. E. § P. 20Dec
Ellam, G. V. A. P. 20Dec
McKean, R. P. 20Dec
Gibb, A. W. P. 20Dec
Johnson, A. C. P. 20Dec
Ludovici, L. J. P. 21Dec
Rushton, A. P. 20Dec
Taylor, H. V. P. 20Dec
Stephens, M. W. J. P. 20Dec
Sheldrick, T. G. P. 20Dec
Taylor, A. R. P. 20Dec
Jagger, J. A. P. 20Dec
Tait, N. J. M. P. 20Dec
Taylor, E. F. P. 20Dec
Smith, A. S. P. 20Dec
Stott, H. P. 20Dec
Gilkerson, J. C. P. 20Dec
Brown, G. D. P. 20Dec
Cottrell, C. G. V. P. 20Dec
Daltrey, T. J. P. 20Dec
Day, F. W. P. 20Dec
Donald, J. F. P. 20Dec
Fairfoot, C. F. P. 20Dec
Grew, M. P. 20Dec
Kennedy, J. M. P. 20Dec
Spurway, F. P. 20Dec
Will, R. G. P. 20Dec
Sincock, L. J. P. 21Dec
Doe, W. P. 21Dec
Hargreaves, A. C. P. 21Dec
Hatch, J. W. P. 21Dec
Johnson, A. L. P. 21Dec
Mills, W. G. P. 21Dec
Williamson, H. P. M. P. 21Dec
Buckley, M. W. P. 22Dec
Cotterill, H. C. P. 22Dec
Fish, C. D. P. 22Dec
Horton, W. F. P. 22Dec
Naylor, T. R. P. 22Dec
Roe, A. P. 22Dec
Stevens, N. B. P. 22Dec
Watson, J. P. 22Dec
Message, A. § P. 23Dec
Roberts, H. § P. 23Dec
Sims, G. § P. 23Dec
Dunford, A. H. P. 23Dec

1941

Hayes, P. A. P. 23Dec
Nice, F. C. P. 23Dec
Borgonon, F. W. P. 23Dec
Hancock, D. § P. 24Dec
Pritchard, W. F. § P. 24Dec
Kitchin, N. G. § P. 24Dec
Atkin, H. L. § P. 24Dec
Cameron, D. E. S. § P. 24Dec
Tuxworth, N. C. § P. 24Dec
Macdonald, A. § P. 24Dec
Archer, R. J. § P. 24Dec
Owen, G. P. § P. 24Dec
Walter, L. J. § P. 24Dec
Duckworth, W. § P. 24Dec
Butterworth, N. P. 24Dec
McCrudden, J. D. P. 24Dec
Wooldridge, A. P. P. 24Dec
Percival, J. E. W. P. 24Dec
Wilkinson, A. R. P. 24Dec
Wheatley, D. E. P. 24Dec
Johns, D. A. W. P. 24Dec
Ward, S. P. 24Dec
White, L. A. P. 24Dec
Chatterley, L. P. 24Dec
Watson, H. W. B. P. 24Dec
Whitehead, H. C. P. 24Dec
Williams, H. V. P. 24Dec
Brooks, S. A. P. 24Dec
East, D. S. P. 24Dec
Ferguson, N. H. P. 24Dec
Geenty, H. P. 24Dec
Moore, F. C. P. 24Dec
Roe, N. S. P. 24Dec
Thompson, F. P. 24Dec
Anderson, T. P. 24Dec
Dowsett, J. W. P. 24Dec
Portlett, H. A. P. 24Dec
Bennett, L. P. 24Dec
Clower, R. G. P. 24Dec
Dunnett, R. G. P. 24Dec
Mills, J. P. P. 24Dec
Rawlings, E. G. P. 24Dec
Temple, W. P. 24Dec
Waddell, H. A. P. 24Dec
Withy, E. P. 24Dec
Wright, J. M. C. P. 24Dec
Nunnerley, W. H. P. 24Dec
Odhams, L. C. P. 24Dec
Whitehouse, B. R. P. 24Dec
Oliver, F. P. 24Dec
Suthery, M. T. P. 24Dec
Willson, N. L. P. 24Dec
Jupp, H. M. P. 24Dec
Merrall, J. P. 24Dec
Ramsay, W. C. P. 24Dec
Ashby, G. W. G. P. 24Dec
Cairney, J. E. P. 24Dec
Channell, L. E. A. P. 24Dec
Harrison, T. H. P. 24Dec
Thomason, J. P. 24Dec
Wakelin, D. E. P. 24Dec
Aldridge, H. C. P. 24Dec
Baird, C. M. P. 24Dec
Fennell, L. R. P. 24Dec
Freer, J. C. P. 24Dec
Garnett-Burrows, R. A. P. 24Dec
Hale, N. R. P. 24Dec
Henwood, J. E. P. 24Dec
Joyce, G. C. P. 24Dec
McGrath, J. P. 24Dec
Meyer, H. R. P. 24Dec
Plaskitt, R. A. P. 24Dec
Reeve, C. W. A. P. 24Dec

Pilot Officers
—contd.

1941

Scaife, R. A. E.	P.	24Dec
Verrender, A. P.	P.	24Dec
Walters, R. B. R.	P.	24Dec
Waters, E.	P.	24Dec
Harper, G. S.	P.	24Dec
Meeson, R. H.	P.	24Dec
Thomas, A.	P.	24Dec
Whitehouse, W. L.	P.	24Dec
Whiteley, F. L.	P.	24Dec
Beken, A. K.	P.	24Dec
Buckingham, L. A. M.	P.	24Dec
Neil, C. O.	P.	24Dec
Newman, G. H. A.	P.	24Dec
Peerless, N. D.	P.	24Dec
Reavley, N.	P.	24Dec
White, P. M.	P.	24Dec
Cannell, F. H. S.	P.	24Dec
Chapman, R. J. J.	P.	24Dec
Halls, E. G.	P.	24Dec
Brayshay, P. B.	P.	24Dec
Booth, J.	P.	24Dec
Harley, W. F.	P.	24Dec
Darley-Jones, P. F.	P.	24Dec
Dixon, J. D.	P.	24Dec
Fitzgerald, P. T.	P.	24Dec
Middleton, H. R.	P.	24Dec
Prince, J. F.	P.	24Dec
Ranson, J. G.	P.	24Dec
Timothy, O. J.	P.	24Dec
Ogden, F. P.	P.	24Dec
Gibbs, J. R.	P.	24Dec
Knowles, S. B.	P.	24Dec
Meara, G.	P.	24Dec
Roberts, E. B.	P.	24Dec
Grummitt, S. A.	P.	24Dec
Ford, E. G. W.	P.	24Dec
Grundy, S. E.	P.	24Dec
Harlow, H. T. G.	P.	24Dec
Huxtable, R. G.	P.	24Dec
Masson, H.	P.	24Dec
Frame-Stark, D.	P.	24Dec
Hilsden, L. H.	P.	24Dec
King, J.	P.	24Dec
Coaten, A. B. B.	P.	24Dec
Hunter, E. L. T.	P.	24Dec
Holley, D. H.	P.	24Dec
Glover, J. G.	P.	24Dec
Thompson, L. C.	P.	24Dec
Burroughs, S. J.	P.	24Dec
Clowes, E. H. L.	P.	24Dec
Gethin, R. C. J.	P.	24Dec
Levy, R. C. S.	P.	24Dec
Philcox, J. H.	P.	24Dec
Rayment, S. G.	P.	24Dec
Riches, G. W.	P.	24Dec
Sewell, E. L.	P.	24Dec
Southam, S. R.	P.	24Dec
Taphouse, J. M.	P.	24Dec
Thornley, H. R.	P.	24Dec
Payne, A. G. H.	P.	24Dec
Whitfield, W. P.		24Dec
Kinnaird, *The Master of*	P.	24Dec
Hubbard, E. A. R.	P.	25Dec
Richardson, J. P.	P.	25Dec
Jackson, J. I.	P.	25Dec
Grenfell, G. B.	P.	25Dec
Batley, R. E.	P.	25Dec
Carr, M.	P.	25Dec

1941

Collins, G. R.	P.	25Dec
Cox, R. R.	P.	25Dec
Malone, B. H.	P.	25Dec
Taylor, J. H.	P.	25Dec
Watson, W. F.	P.	25Dec
Williams, B. P.	P.	25Dec
Napier, W. K.	P.	25Dec
Parmitter, L. J.	P.	27Dec
Oakley, A. W.	P.	27Dec
Allen, P.	P.	27Dec
Boutflower, C. H.	P.	27Dec
Fisher, A. M.	P.	27Dec
Hill, W. T.	P.	27Dec
Hodsman, W. M.	P.	27Dec
Hooper, C. A.	P.	27Dec
Jordan, G. E.	P.	27Dec
Lewis, L. M.	P.	27Dec
Mead, G. T. de C.	P.	27Dec
Musgrave, C.	P.	27Dec
Oliver, A. E.	P.	27Dec
Pearcey, W. S.	P.	27Dec
Reeve, C. D.	P.	27Dec
Stokes, D. C. O'C.	P.	27Dec
Treweeks, R. C.	P.	27Dec
Williams, D.	P.	27Dec
Williamson, W. T.	P.	27Dec
Wilson, F. H.	P.	27Dec
Whitehouse, H. L. K.	P.	27Dec
Adams, L. B.	P.	29Dec
Duval, H. E.	P.	29Dec
Jones, W.	P.	29Dec
Rees, W.	P.	29Dec
Agate, R. G.	P.	29Dec
Bernstein, H. L.	P.	29Dec
Hughes, E. B.	P.	29Dec
Molyneux, F.	P.	29Dec
Myers, J.	P.	29Dec
Rimmer, A. T. L.	P.	29Dec
Hobbins, R. W. §	P.	30Dec
Lees, J. §	P.	30Dec
Holder, H. N.	P.	30Dec
Darroch, G. W.	P.	30Dec
Tucker, C. S. §	P.	31Dec
Armitage, D. §	P.	31Dec
Jones, F. C. S. §	P.	31Dec
Wadsworth, F. E.	P.	31Dec
Maclachlan, J.	P.	31Dec
Colls, E. W. A.	P.	31Dec
Guise, W.	P.	31Dec
Beaumont, C. A.	P.	31Dec
Death, R. A.	P.	31Dec
Wilson, I. G.	P.	31Dec
Hodges, A. E.	P.	31Dec
Green, S. J.	P.	31Dec
Haworth, G.	P.	31Dec
Milnes, S.	P.	31Dec
Sternberg, V. W. B.	P.	31Dec
Degville, N. V.	P.	31Dec
Bright, P. M.	P.	31Dec
Clarke, R. G. K.	P.	31Dec
Wilson, E. J.	P.	31Dec
Masse, H. P.	P.	31Dec
Walters, E.	P.	31Dec
Burr, P. A.	P.	31Dec
Flanagan, L. J.	P.	31Dec
Jones, V. L.	P.	31Dec
Willmer, L. V.	P.	31Dec
Gorman, H. J.	P.	31Dec
Williams, J. J.	P.	31Dec
Torney, D. H.	P.	31Dec
Senior, J.	P.	31Dec
Wolfe, F. A.	P.	31Dec
Hillier, J. G.	P.	31Dec

1941

Norman-Wright, P. G. A.	P.	31Dec
Scott, L. D.	P.	31Dec
Jones, B. M. E.	P.	31Dec
Macdonald, J. G. M.	P.	31Dec
Edbrook, F. E.	P.	31Dec
Barnett, E. L.	P.	31Dec
March, C. H.	P.	31Dec
Mountford, R. C.	P.	31Dec
Strong, F.	P.	31Dec
Aron, J. L.	P.	31Dec
Bromly, A. J.	P.	31Dec
Bunting, L.	P.	31Dec
Fell, M. W.	P.	31Dec
Geddes, D. G.	P.	31Dec
Sharp, G. C.	P.	31Dec
Mainwaring, R. K. L. S.	P.	31Dec
Abbott, L. J.	P.	31Dec
Allen, C. W.	P.	31Dec
Antrobus, P. G.	P.	31Dec
Archibald, A. J.	P.	31Dec
Aris, J.	P.	31Dec
Arthur, E. L.	P.	31Dec
Ashcroft, H. B.	P.	31Dec
Ashworth, J.	P.	31Dec
Attfield, A. V.	P.	31Dec
Babington, T.	P.	31Dec
Badham, B. E.	P.	31Dec
Baird, W. L.	P.	31Dec
Baker, E. S.	P.	31Dec
Barfoot, G. W.	P.	31Dec
Bayliss, W. R.	P.	31Dec
Beaumont, A.	P.	31Dec
Beavis, F. G.	P.	31Dec
Beer, A. E.	P.	31Dec
Bell, H.	P.	31Dec
Berridge, W. E.	P.	31Dec
Bingham, R. L.	P.	31Dec
Birch, H.	P.	31Dec
Bird, H. C.	P.	31Dec
Blackwood, R. W.	P.	31Dec
Bradbury, A. C.	P.	31Dec
Brearley, J.	P.	31Dec
Brink, H. C.	P.	31Dec
Brown, J. W. K.	P.	31Dec
Brown, W. B.	P.	31Dec
Brown, W. E.	P.	31Dec
Buchanan, D. J.	P.	31Dec
Buchanan, D. K.	P.	31Dec
Burke, L.	P.	31Dec
Burley, J. C.	P.	31Dec
Campbell, R. G.	P.	31Dec
Chapman, R.	P.	31Dec
Clark, B. E.	P.	31Dec
Collinson, R. J. W.	P.	31Dec
Connell, J. C.	P.	31Dec
Cope, F. N. F.	P.	31Dec
Cornell, R. C.	P.	31Dec
Cowin, R. A. M.	P.	31Dec
Cresswell, J. L.	P.	31Dec
Crowther, J.	P.	31Dec
Curtis, S. A.	P.	31Dec
Darby, H. A.	P.	31Dec
Darrah, W. N.	P.	31Dec
Ditchfield, L. E.	P.	31Dec
Dorr W. F.	P.	31Dec
Dukes, A. E.	P.	31Dec
Duncan, C. McD.	P.	31Dec
Edwards, C. E.	P.	31Dec
Ellison, R. C. S.	P.	31Dec
Esslemont, H.	P.	31Dec
Evans, D. W.	P.	31Dec
Evans, G. L.	P.	31Dec

Pilot Officers
—contd.

1941

Evans, G. T.	P.	31Dec
Evans, S. E.	P.	31Dec
Fairbrother, L. H.	P.	31Dec
Foers, E.	P.	31Dec
Foster, G. T.	P.	31Dec
Foxen, B. W. A.	P.	31Dec
Gibbs, H. S.	P.	31Dec
Goddard, T. W. J.	P.	31Dec
Gordon, C.	P.	31Dec
Greene, H.	P.	31Dec
Harding, H. D.	P.	31Dec
Harvatt, L.	P.	31Dec
Haslam, G. E.	P.	31Dec
Hawksley, R. J.	P.	31Dec
Heaton, J. R.	P.	31Dec
Hill, D. W.	P.	31Dec
Hill, S. C.	P.	31Dec
Hill, W.	P.	31Dec
Hills, G. W.	P.	31Dec
Hogg, T.	P.	31Dec
Horne, R. H. G.	P.	31Dec
Huntley, J. W.	P.	31Dec
Ingram, D. L.	P.	31Dec
Jones, E. M.	P.	31Dec
Jones, G. V.	P.	31Dec
Jones, J.	P.	31Dec
Kidd, D.	P.	31Dec
Kirkby, R. N.	P.	31Dec
Lea, G.	P.	31Dec
Lee, A. J. L.	P.	31Dec
Levy, C. W.	P.	31Dec
McCourty, R.	P.	31Dec
Main, N.	P.	31Dec
Mansell-Foy, P. W.	P.	31Dec
Mendelson, H.	P.	31Dec
Menham, F. H.	P.	31Dec
Mitchell, H. J.	P.	31Dec
Mulley, W. H.	P.	31Dec
Murray, D. B.	P.	31Dec
Nash, L. W.	P.	31Dec
Newman, T. W.	P.	31Dec
Norris, E.	P.	31Dec
North, B. S.	P.	31Dec
Pain, H. F.	P.	31Dec
Parkin, B. T.	P.	31Dec
Parkin, J. W.	P.	31Dec
Parsons, E. R.	P.	31Dec
Parsons, R. J.	P.	31Dec
Pearce, C. H.	P.	31Dec
Price, B. J.	P.	31Dec
Price, N. G.	P.	31Dec
Pritchard, E. E.	P.	31Dec
Protheroe, W. G.	P.	31Dec
Radcliffe, B. A.	P.	31Dec
Rashbrooke, P. R. W.	P.	31Dec
Reed, J. R.	P.	31Dec
Roberts, B. J.	P.	31Dec
Roberts, E. D.	P.	31Dec
Samuel, L. E.	P.	31Dec
Scoular, N. W.	P.	31Dec
Smart, R. H. W.	P.	31Dec
Spalding, L. C.	P.	31Dec
Spooner, B.	P.	31Dec
Staples, R. E.	P.	31Dec
Starr, S. W.	P.	31Dec
Thellusson, H. F. W.	P.	31Dec
Watson, E. W.	P.	31Dec
Westcott, L. A.	P.	31Dec
Weymouth, J. C.	P.	31Dec
Wheat, J. H.	P.	31Dec

1942

Hancock, E. P.	P.	1Jan
Burgess, J. H.		1Jan
Churchward, E.	P.	2Jan
Dickson, F.	P.	3Jan
Boldero, A. J.	P.	3Jan
Buttling, E. E.	P.	3Jan
Crawshaw, G. F.	P.	3Jan
Gillen, P.	P.	3Jan
Pettigrew, A.	P.	3Jan
Blyth, J. R. W.	P.	4Jan
Bremner, W. S. C.	P.	4Jan
Kevill, J. D.	P.	4Jan
Pearson, K. C.	P.	4Jan
Roberts, S. J.	P.	4Jan
Smith, E.	P.	4Jan
Stewart, C. M.	P.	4Jan
Sutton, B.	P.	4Jan
Bonnar, J. L.	P.	5Jan
Filtness, L. W. H.	P.	5Jan
Gould, C. F.	P.	5Jan
Jeffreys, P. G.	P.	5Jan
Jones, K. G.	P.	5Jan
Mattar, F.	P.	5Jan
Faulkner, H. A.	P.	6Jan
Bentwich, N. de'M., *O.B.E., M.C.*	P.	6Jan
Walker, A. R. §	P.	7Jan
Evans, J. C. §	P.	7Jan
Brace-Hall, R. L. §	P.	7Jan
Googe, W. A. §	P.	7Jan
Angold, P. §	P.	7Jan
McNally, A. §	P.	7Jan
Parham, S. L. H.	P.	7Jan
Coulson, A. L.	P.	7Jan
Barker, S. F.	P.	7Jan
King, J. E.	P.	7Jan
Bell, T.	P.	7Jan
Sollom, H. W.	P.	7Jan
Buchanan, A. W.	P.	7Jan
Fry, C. R. M.	P.	7Jan
Gale, F. C.	P.	7Jan
Hayward, W. J.	P.	7Jan
Hiles, R.	P.	7Jan
Howcroft, H. F.	P.	7Jan
Thorpe, M. G.	P.	7Jan
Wolledge, J. A.	P.	7Jan
Davies, A. R.	P.	7Jan
Oakes, C. K.	P.	7Jan
Shoot, M.	P.	7Jan
Burton, R.	P.	7Jan
Fitzgerald, G.	P.	7Jan
Jackson, C. W.	P.	7Jan
Talbot, J. M.	P.	7Jan
Bloemendal, D. C. F	P.	7Jan
Brown, E. E.	P.	7Jan
Chapman, D. L.	P.	7Jan
Crossley, G. W.	P.	7Jan
Fennessy, J. P.	P.	7Jan
Hancell, J.	P.	7Jan
Kay, W. C.	P.	7Jan
Mitchell, J. S.	P.	7Jan
Stanfield, A. G.	P.	7Jan
Dyer, R. J.	P.	7Jan
Craig, G. A. E.	P.	7Jan
Murfin, A. D.	P.	7Jan
Swan, R. C.	P.	7Jan
Hollom, W. H.	P.	7Jan
Savage, W. F.	P.	7Jan
Eddershaw, R. B.	P.	7Jan
Terry, A. P.	P.	7Jan
Thorburn, A. A. J	P.	7Jan
Langdon, D.	P.	7Jan
Anthony, F. J.	P.	7Jan
Baenziger, P. R.	P.	7Jan

1942

Balin, S.	P.	7Jan
Banister, R. A.	P.	7Jan
Bayley, W. A.	P.	7Jan
Bolton, F. N.	P.	7Jan
Braddick, R. T. B.	P.	7Jan
Bradford, L. E.	P.	7Jan
Brown, D. T.	P.	7Jan
Bull, E. G.	P.	7Jan
Byrne, J. P.	P.	7Jan
Carruthers, A. N.	P.	7Jan
Castle, F. S.	P.	7Jan
Chard, W. J.	P.	7Jan
Clement, G. F.	P.	7Jan
Clint, L. H.	P.	7Jan
Conquest, G.	P.	7Jan
Cowley, J. C.	P.	7Jan
Crisp, W.	P.	7Jan
Croker, H.	P.	7Jan
Croucher, B. R.	P.	7Jan
Davies, A. E.	P.	7Jan
Davies, C. G. V.	P.	7Jan
Day, E. V.	P.	7Jan
Dickinson, A.	P.	7Jan
Duncan, J.	P.	7Jan
Easton, T. D.	P.	7Jan
Eden, J. C.	P.	7Jan
Fairbank, E. B.	P.	7Jan
Fasham, A. R.	P.	7Jan
Follows, D.	P.	7Jan
Forster, E.	P.	7Jan
Gelder, C. M.	P.	7Jan
George, J. A.	P.	7Jan
Gibbons, E. J.	P.	7Jan
Gibbs, B. R.	P.	7Jan
Gobble, W. C.	P.	7Jan
Green, G. D.	P.	7Jan
Greenwood, D.	P.	7Jan
Griffiths, P. T.	P.	7Jan
Grimley, W. B.	P.	7Jan
Harris, J. R.	P.	7Jan
Harrison, S. L.	P.	7Jan
Hill, C. B.	P.	7Jan
Humphries, H. L.	P.	7Jan
Hynam, J. B.	P.	7Jan
Kennard, G. W. G.	P.	7Jan
Lawler, W. G.	P.	7Jan
Layton, J. M.	P.	7Jan
Lougher, J. S.	P.	7Jan
Odone, J.	P.	7Jan
Oldfield, C. P.	P.	7Jan
Perks, A. R. W.	P.	7Jan
Pillinger, J. V. P.	P.	7Jan
Pratt, F.	P.	7Jan
Proud, E. B.	P.	7Jan
Reckless, G. A.	P.	7Jan
Redman, J.	P.	7Jan
Rennie, J. A.	P.	7Jan
Revill-Johnson, R.	P.	7Jan
Reynolds, J. D.	P.	7Jan
Ridge, E. L.	P.	7Jan
Rigby, E. M.	P.	7Jan
Robbie, J. G.	P.	7Jan
Rodgers, E.	P.	7Jan
Rokeby-Johnson, H. S.	P.	7Jan
Rose, R. W.	P.	7Jan
Rudd, A. W.	P.	7Jan
St. John, T. A.	P.	7Jan
Samuel, D. E.	P.	7Jan
Schofield, N. Y.	P.	7Jan
Shearn, H. L.	P.	7Jan
Simmons, B.	P.	7Jan
Simon, A. L. E. H.	P.	7Jan

Pilot Officers
—contd.

1942

Sinkinson, A. P. Le M., *O.B.E.*	P.	7Jan
Smith, F. T.	P.	7Jan
Stephens, R. A. B.	P.	7Jan
Stratton, H. B.	P.	7Jan
Sydenham, D. R. J.	P.	7Jan
Taylor, C. O.	P.	7Jan
Taylor, C. S.	P.	7Jan
Tebbitt, N. R. B.	P.	7Jan
Tinker, J. N.	P.	7Jan
Whittingham, M. B.	P.	7Jan
Wilkinson, H. C.	P.	7Jan
Williams, T. H.	P.	7Jan
Wilson, J. L.	P.	7Jan
Winkworth, J. H.	P.	7Jan
Yarnall, J. E.	P.	7Jan
Zabell, P. M.	P.	7Jan
Roper, T.	P.	7Jan
Tringham, G. H.	P.	8Jan
Price, W. A. G.	P.	8Jan
Greener, W. T.	P.	10Jan
Shelmerdine, C. W.	P.	10Jan
Tweedie, M. W. F.	P.	10Jan
Hart, E. D. §	P.	11Jan
Lloyd, J. W.	P.	12Jan
Morgan, F. J. L.	P.	12Jan
Naismith, W. G.	P.	12Jan
Smith, H. L.	P.	12Jan
Tofte, J.	P.	12Jan
Bristow, W. C. H.	P.	12Jan
Dowsey, C. R. F.	P.	12Jan
Kirby, G. W.	P.	12Jan
Scott, F.	P.	12Jan
Coe, W. R. J.	P.	13Jan
Kane, J.	P.	13Jan
Sherwood, R. A. H.	P.	13Jan
Sutherland, J. K.	P.	13Jan
Ward, J. R.	P.	13Jan
Tucker, C. G. T.	P.	14Jan
Packman, E. W.	P.	14Jan
Blakeley, J. D.	P.	14Jan
Boddington, N.	P.	14Jan
Gore, S. M.	P.	14Jan
Parker, F. J.	P.	14Jan
Arnould, H. W.	P.	14Jan
Bush, K. F. M.	P.	14Jan
Fishman, B.	P.	14Jan
Keogh, W. M.	P.	14Jan
Oversby, J. R.	P.	14Jan
Miller, D. W.	P.	14Jan
Aldous, H. N.	P.	14Jan
Hatfield, J. A.	P.	14Jan
Barker, A. H.	P.	14Jan
Rolph, D. G.	P.	14Jan
Anderson, J. F.	P.	14Jan
Andrews, T.	P.	14Jan
Barclay, H.	P.	14Jan
Gibbs, L.	P.	14Jan
Harrhy, A. J.	P.	14Jan
Karby, H. L.	P.	14Jan
Barker, E. J. M.	P.	14Jan
Bushill-Matthews, W. G.	P.	14Jan
Cooper, C. S.	P.	14Jan
Forbes, D. O.	P.	14Jan
Corless, R. H.	P.	14Jan
Etches, R. E.	P.	14Jan
Gillett, N. W.	P.	14Jan
Hankins, H. J. A.	P.	14Jan
Hurcombe, R.	P.	14Jan
Redshaw, H. S.	P.	14Jan

1942

Simpson, G. F.	P.	14Jan
Butler, A. H.	P.	14Jan
Blackmore, T. N.	P.	14Jan
Croker, E. F.	P.	14Jan
Napier-Pearn, G.	P.	14Jan
Pilch, G. E.	P.	14Jan
Taylor, A.	P.	14Jan
Lees, N.	P.	14Jan
Smith, L. G.	P.	14Jan
Andrew, A.	P.	14Jan
Chilver, B. M.	P.	14Jan
Prideaux, J.	P.	14Jan
Lister, M. D.	P.	14Jan
Snell, H. D	P.	14Jan
Armstrong, W. D.	P.	14Jan
Atkinson, G. S.	P.	14Jan
Bartrum, C. H. L.	P.	14Jan
Baker, A. D. K.	P.	14Jan
Baldry, J. T.	P.	14Jan
Baldry, J. T.	P.	14Jan
Bamber, T. S.	P.	14Jan
Barlow, F.	P.	14Jan
Barnes A. J. K.	P.	14Jan
Barnett, T.	P.	14Jan
Bird, A.	P.	14Jan
Birkett, S.	P.	14Jan
Brand, G.	P.	14Jan
Brodie, E. A.	P.	14Jan
Browne, C. E.	P.	14Jan
Bullock, A.	P.	14Jan
Bunnell, S. G.	P.	14Jan
Chadwick, J. H.	P.	14Jan
Challis, H. C. L.	P.	14Jan
Chatfield, R. C.	P.	14Jan
Clark, G.	P.	14Dec
Collings, C. L.	P.	14Jan
Conisbee, R. G.	P.	14Jan
Cooper, L. R.	P.	14Jan
Cooper, T. A. B.	P.	14Jan
Coxon, H. W.	P.	14Jan
Cullens, J.	P.	14Jan
Cushen, M.	P.	14Jan
Crampton, J. D.	P.	14Jan
Davies, S.	P.	14Jan
Davies, S. C.	P.	14Jan
Dolleymore, K. R.	P.	14Jan
Doubleday, F. E. F.	P.	14Jan
Eldred, H. W.	P.	14Jan
Evans, H. D.	P.	14Jan
Fitzpatrick, W. B.	P.	14Jan
Flack, T. B. M.	P.	14Jan
Fone, W. H.	P.	14Jan
Forsdick, C. H.	P.	14Jan
Francis, G. J. R.	P.	14Jan
Francis, H.	P.	14Jan
Gardener, H. H.	P.	14Jan
Garnett, R. P.	P.	14Jan
Gillman, K. H.	P.	14Jan
Goodbody, J. P.	P.	14Jan
Gore, G. J.	P.	14Jan
Greensmith, G.	P.	14Jan
Greenwood, E.	P.	14Jan
Heighway, L. F.	P.	14Jan
Herron, J. A.	P.	14Jan
Higham, J. B.	P.	14Jan
Hindry, G. H.	P.	14Jan
Hirst, N.	P.	14Jan
Hiscock, F. G.	P.	14Jan
Hoare, E. S.	P.	14Jan
Holmes, F. A.	P.	14Jan
Hughes, B. F.	P.	14Jan
Hughes, E. B.	P.	14Jan
Hutcheson, J.	P.	14Jan
Jones, J. D.	P.	14Jan

1942

Jones, M. E. E.	P.	14Jan
Jones, T. W.	P.	14Jan
Kerr, A.	P.	14Jan
Kilpatrick, G.	P.	14Jan
Leaver, H. C.	P.	14Jan
Lees, H. W.	P.	14Jan
Lemon, P. H.	P.	14Jan
Long, J. H.	P.	14Jan
Lupton, J. A.	P.	14Jan
McGregor, J.	P.	14Jan
McInnes, S. W.	P.	14Jan
Mackintosh, G. McM.	P.	14Jan
MacTaggart, J. K.	P.	14Jan
Malcolmson, C. A.	P.	14Jan
Manvell, R.	P.	14Jan
Marsland, G. F.	P.	14Jan
Martin, F. O.	P.	14Jan
Martin, H. B.	P.	14Jan
Maxwell, G. G.	P.	14Jan
Midgley, J. A.	P.	14Jan
Millar, J. N.	P.	14Jan
Millward, C. I.	P.	14Jan
Moorsom, F. G.	P.	14Jan
Morris, R. C.	P.	14Jan
Murray, A.	P.	14Jan
Nash, P. E.	P.	14Jan
Nichols, K. W.	P.	14Jan
Nicholson, J. C.	P.	14Jan
Norris, R. L.	P.	14Jan
Oliver, A. H. W.	P.	14Jan
Orchard, F. W.	P.	14Jan
Orr, E. A. G. N. B.	P.	14Jan
Oswin, P. A. H.	P.	14Jan
Penny, R. de L.	P.	14Jan
Pope, G. A.	P.	14Jan
Potts, A.	P.	14Jan
Pratt, J. L. A.	P.	14Jan
Preston, E. L.	P.	14Jan
Purnell, F.	P.	14Jan
Raspin, S. E.	P.	14Jan
Reader, T.	P.	14Jan
Reynolds, F. A.	P.	14Jan
Rock, S. J. P.	P.	14Jan
Rodgers, C. A.	P.	14Jan
Snook, C. G.	P.	14Jan
Stevens, A. J.	P.	14Jan
Steward, R. G.	P.	14Jan
Stone, A. R.	P.	14Jan
Sturges, H. G. E.	P.	14Jan
Summers, T. R.	P.	14Jan
Taylor, A. H.	P.	14Jan
Walker, C. B.	P.	14Jan
Wall, L. J.	P.	14Jan
Wall, W. J.	P.	14Jan
Ward, M. J.	P.	14Jan
Welch, L.	P.	14Jan
Weston, H. G.	P.	14Jan
Wheeler, D. B.	P.	14Jan
Wheeler, F.	P.	14Jan
Wilkie, T. G.	P.	14Jan
Wilkinson, R. R.	P.	14Jan
Winter, R. W.	P.	14Jan
Wood, W. H.	P.	14Jan
Rhodes, S.	P.	15Jan
Kendall, R. R.	P.	15Jan
Shepherd, L. R. R.	P.	15Jan
Pellew, R. H. B.	P.	15Jan
McNutt, C.	P.	15Jan
Nettleton, M. B.	P.	15Jan
Sockett, A. L.	P.	17Jan
Rendle, H. P.	P.	17Jan
Seaby, W. A.	P.	17Jan
Duncan, J. R.	P.	17Jan
Gillanders, R. A.	P.	17Jan

Pilot Officers
—contd.

1942

Harrison, G. A.	P.	17Jan
Lambert, G. F.	P.	17Jan
Lane, R. N.	P.	17Jan
Lightfoot, T. W.	P.	17Jan
Mallett, A. E.	P.	17Jan
Martin, N. H.	P.	17Jan
Medlycott, T. A. H.	P.	17Jan
Miller, R. I. M.	P.	17Jan
Barton, C. A. §	P.	18Jan
Richards, J. P.	P.	18Jan
Atkinson, T.	P.	19Jan
Blackwell, R. A. O.	P.	19Jan
McFarlane, J.	P.	19Jan
Miller, R. H.	P.	19Jan
Spence, F. E.	P.	19Jan
Sennitt, S. O.	P.	20Jan
Stirling, W.	P.	20Jan
Williams, H. H.	P.	20Jan
Barnes, H. J.	P.	21Jan
Akester, H. W. B.	P.	21Jan
Ayling, J.	P.	21Jan
Airriess, E. A.	P.	21Jan
Avis, R.H.	P.	21Jan
Arundel, C. G.	P.	21Jan
Bailey, S. S.	P.	21Jan
Beeching, N. P. H.	P.	21Jan
Bell, J.	P.	21Jan
Berry, H. G.	P.	21Jan
Bryant, J. H.	P.	21Jan
Buckley, J. F. S.	P.	21Jan
Butler, B.	P.	21Jan
Clark, F. L.	P.	21Jan
Clark, J.	P.	21Jan
Clarke, D. B.	P.	21Jan
Clarke, R. D.	P.	21Jan
Collins, A. H.	P.	21Jan
Copley, D. W.	P.	21Jan
Cuthbert, A. R.	P.	21Jan
Davies, J. W.	P.	21Jan
Dearlove, J. D.	P.	21Jan
Dixon, A. J.	P.	21Jan
Duncan, R.	P.	21Jan
Edmondson, K. D.	P.	21Jan
Evans, R. M.	P.	21Jan
Ferguson, D.	P.	21Jan
Ford, E.	P.	21Jan
Grimmett, T. H. W.	P.	21Jan
Hardy, F. J.	P.	21Jan
Haynes, H. S.	P.	21Jan
Herd, A. M. G.	P.	21Jan
Higson, T. A.	P.	21Jan
Hodgson, W.	P.	21Jan
Horsey, T. C.	P.	21Jan
Howland, W. L.	P.	21Jan
Jamieson, J.	P.	21Jan
Jenkins, W. N.	P.	21Jan
Johnston, H. A.	P.	21Jan
Jones, J. S.	P.	21Jan
Jones, L. S. E.	P.	21Jan
Jones, R. C. R.	P.	21Jan
Kerr, R. A.	P.	21Jan
Kettle, R. E.	P.	21Jan
King, P. J. F.	P.	21Jan
Kirby, J. R.	P.	21Jan
Leaver, A. F.	P.	21Jan
MacDonald, J.	P.	21Jan
MacPherson, D. P.	P.	21Jan
Mallory, H.	P.	21Jan
Mead, G. W.	P.	21Jan
Meredith, T. J.	P.	21Jan

1942

Miller, P. H. S.	P.	21Jan
Nobes, G. E.	P.	21Jan
Noble, M. A. C.	P.	21Jan
Nodes, R. H.	P.	21Jan
Parker, G. C. J.	P.	21Jan
Paynter, H. J.	P.	21Jan
Pearson, H. A. M.	P.	21Jan
Pratt, A.	P.	21Jan
Price, F. V.	P.	21Jan
Proctor, J. D.	P.	21Jan
Rice, H. G.	P.	21Jan
Riche, E. L. H.	P.	21Jan
Rickards, S. G.	P.	21Jan
Sail, S. M.	P.	21Jan
Salt, S.	P.	21Jan
Scotter, C. L.	P.	21Jan
Shotter, A. C.	P.	21Jan
Sidgwick, C. N.	P.	21Jan
Stark, H. W.	P.	21Jan
Taylor, N.	P.	21Jan
Taylor, T.	P.	21Jan
Thompson, E. W.	P.	21Jan
Tremellen, H.	P.	21Jan
Turk, M.	P.	21Jan
Turner, J.	P.	21Jan
Warren, B. T.	P.	21Jan
White, S. J.	P.	21Jan
Whitney, G. A.	P.	21Jan
Williams, L. P.	P.	21Jan
Wilson, H. W.	P.	21Jan
Windle, D.	P.	21Jan
Yaffe, B.	P.	21Jan
Bedwell, E. P.	P.	23Jan
Tuck, A. J. §	P.	24Jan
Gent, W. J.	P.	24Jan
Gregory, R. J.	P.	24Jan
Harrison, R. P.	P.	24Jan
Morgan, O.	P.	24Jan
Walker, F.	P.	25Jan
Brockett, J. J.	P.	26Jan
Chandler, W. A.	P.	26Jan
Fane-Saunders, B.	P.	26Jan
Walker, A. A.	P.	26Jan
Bazett-Jones, F. C.	P.	26Jan
Adams, C. W.	P.	28Jan
Albrecht, P. V.	P.	28Jan
Allan, A. B.	P.	28Jan
Anderson, D. W.	P.	28Jan
Andrews, P.	P.	28Jan
Aplin, P. R. D'A.	P.	28Jan
Armstrong, G. H.	P.	28Jan
Ashton, J. A.	P.	28Jan
Astles, F.	P.	28Jan
Barker, S. F.	P.	28Jan
Barnes, W. J.	P.	28Jan
Barratt, W. D	P.	28Jan
Barrett, L. C.	P.	28Jan
Blackman, P. H. D.	P.	28Jan
Bohanna, J.	P.	28Jan
Bottomley, R.	P.	28Jan
Bramble, S. T.	P.	28Jan
Brothwell, T. J.	P.	28Jan
Brown, J. A.	P.	28Jan
Brown, R. C.	P.	28Jan
Brown, T. A.	P.	28Jan
Brunsdon, F. C.	P.	28Jan
Burke, P. A.	P.	28Jan
Burley, H. W.	P.	28Jan
Burrows, G. A.	P.	28Jan
Byatt, T. S.	P.	28Jan
Campbell, W.	P.	28Jan
Carr, H.	P.	28Jan
Carruthers, J. S.	P.	28Jan
Chapple, R. H.	P.	28Jan

1942

Cheetham, D. F.	P.	28Jan
Chilcott, F. J.	P.	28Jan
Chorlton, E. H.	P.	28Jan
Clark, R. E.	P.	28Jan
Clements, H. W.	P.	28Jan
Clewes, R. A. J.	P.	28Jan
Cole, R. J.	P.	28Jan
Conway, A.	P.	28Jan
Cornish, G. J.	P.	28Jan
Coton, W. F.	P.	28Jan
Crosling, W. H.	P.	28Jan
Cutler, H. M.	P.	28Jan
Davidson, G. A.	P.	28Jan
Davies, G.	P.	28Jan
Dawson, C. G.	P.	28Jan
Day, E. F.	P.	28Jan
De Lacy, H.	P.	28Jan
Dennett, F. L. S.	P.	28Jan
Diplock, W. J. K.	P.	28Jan
Dryden, R.	P.	28Jan
Durham, E. N.	P.	28Jan
Edwards, B. S.	P.	28Jan
Esmonde, O. J.	P.	28Jan
Espley, G. C.	P.	28Jan
Evans, E. R.	P.	28Jan
Evans, V. A. R.	P.	28Jan
Evershed, A. W.	P.	28Jan
Exton, R. A. W.	P.	28Jan
Fennell, R. S.	P.	28Jan
Ferguson, J. C. S.	P.	28Jan
Ferns, F. R.	P.	28Jan
Fielder, F. L.	P.	28Jan
Fletcher, G. D.	P.	28Jan
Flett, W.	P.	28Jan
Flude, F. H.	P.	28Jan
Fogg, L. F.	P.	28Jan
Fox, A. E.	P.	28Jan
Freeston, H. L.	P.	28Jan
Fyson, G. S. Y.	P.	28Jan
Garman, W. L.	P.	28Jan
Gaynor, E. A.	P.	28Jan
Gibson, G. C.	P.	28Jan
Gill, R. M.	P.	28Jan
Gittins, C. P.	P.	28Jan
Glenister, H. A. W.	P.	28Jan
Glock, W. F.	P.	28Jan
Goodhew, J. C.	P.	28Jan
Goodman, E. L.	P.	28Jan
Goudie, H.	P.	28Jan
Gould, J. H.	P.	28Jan
Gray, L.	P.	28Jan
Griffith, A. D.	P.	28Jan
Griffiths, L. M.	P.	28Jan
Grimes, C. K.	P.	28Jan
Hale, F. A. C.	P.	28Jan
Hall, J. R.	P.	28Jan
Hanke, R. F. H.	P.	28Jan
Harlow, E. R.	P.	28Jan
Harrison, C. J.	P.	28Jan
Harvey, F. E.	P.	28Jan
Haworth, R.	P.	28Jan
Hemming, H. C.	P.	28Jan
Henry, J. P.	P.	28Jan
Heron, C. O.	P.	28Jan
Hewit, J. H.	P.	28Jan
Heyworth, H.	P.	28Jan
Hirst, H. E.	P.	28Jan
Horton, G. W.	P.	28Jan
Houghton, W. H.	P.	28Jan
Hughes, R. C.	P.	28Jan
Jackson, H. G. G.	P.	28Jan
Johnson, H. O.	P.	28Jan
Johnstone, J. M.	P.	28Jan

Pilot Officers
—contd.

1942

Johnstone, R. C. S.	P.	28Jan
Jones, E. L.	P.	28Jan
Jury, G.	P.	28Jan
Keatinge, D. F.	P.	28Jan
Kendrick, D. C.	P.	28Jan
Kentfield, E. L. H.	P.	28Jan
Kershaw, R. P.	P.	28Jan
Kirkpatrick, T. J.	P.	28Jan
Kratt, A.	P.	28Jan
Lamb, J. F.	P.	28Jan
Lewis, E. A.	P.	28Jan
Little, K. M.	P.	28Jan
Lloyd, R. B.	P.	28Jan
Lodge, G.	P.	28Jan
Lucas, H.	P.	28Jan
MacDonald, A.	P.	28Jan
MacKay, H. D.	P.	28Jan
McMillan, T. B.	P.	28Jan
McMillan, W. F.	P.	28Jan
McNab, G.	P.	28Jan
Malby, A. A.	P.	28Jan
Melbourn, B. M.	P.	28Jan
Millard, H. J.	P.	28Jan
Munro, I. S.	P.	28Jan
Murphy, F. J.	P.	28Jan
Murray, D.	P.	28Jan
Neale, W. J.	P.	28Jan
Nelson, R.	P.	28Jan
Neville, J. T. B.	P.	28Jan
O'Donnell, J. P.	P.	28Jan
Ormiston, A. G. R.	P.	28Jan
Ovens, A. R.	P.	28Jan
Owen, R. H.	P.	28Jan
Owen, W. R.	P.	28Jan
Owens, W. T. H.	P.	28Jan
Page, H.	P.	28Jan
Palmer, T. H.	P.	28Jan
Parkinson, E.	P.	28Jan
Parris, C. J.	P.	28Jan
Paulin, I. T.	P.	28Jan
Pead, B. A.	P.	28Jan
Peat, H. M. T.	P.	28Jan
Peyton, H.	P.	28Jan
Piper, J. N.	P.	28Jan
Pollard, R. W. H.	P.	28Jan
Prime, C. W.	P.	28Jan
Pugh, T. H.	P.	28Jan
Raven, J. B.	P.	28Jan
Rawlinson, H. P.	P.	28Jan
Rawlinson, T. C.	P.	28Jan
Read, E. J.	P.	28Jan
Reakes, S. R. K.	P.	28Jan
Reed, E. O.	P.	28Jan
Rees, C. G.	P.	28Jan
Roberts, C. I.	P.	28Jan
Roots, R. G. O.	P.	28Jan
Ross, G. K.	P.	28Jan
Rowden, B. R.	P.	28Jan
Salter, M. A.	P.	28Jan
Sellars, H. J. G.	P.	28Jan
Spiller, G. B.	P.	28Jan
Springman, J. B.	P.	28Jan
Stableford, J. B. M.	P.	28Jan
Stephens, C. S.	P.	28Jan
Stephenson, R.	P.	28Jan
Stewart, A.	P.	28Jan
Stodart, D. H.	P.	28Jan
Stone, G.	P.	28Jan
Sumner, A. L.	P.	28Jan
Swatton, J. C.	P.	28Jan
Tatlow, R.	P.	28Jan

1942

Taylor, J. W. K.	P.	28Jan
Terrett, J. E.	P.	28Jan
Thomas, F. W.	P.	28Jan
Thompson, H. S.	P.	28Jan
Tooby, C. E.	P.	28Jan
Traill, E. S.	P.	28Jan
Trelease, L. H.	P.	28Jan
Trevett, E. A.	P.	28Jan
Tucker, H. W.	P.	28Jan
Turner, H. F.	P.	28Jan
Turner, J.	P.	28Jan
Urquhart, J. D.	P.	28Jan
Vane, A. H.	P.	28Jan
Voisey, R. J.	P.	28Jan
Wade, C. H. R.	P.	28Jan
Walker, W.	P.	28Jan
Walker, W. T.	P.	28Jan
Warburg, E. F.	P.	28Jan
Warren, L. H. S. A. G.	P.	28Jan
Watson, H. P.	P.	28Jan
Webster, T. J.	P.	28Jan
Whelan, W. H.	P.	28Jan
White, L. T.	P.	28Jan
Whiteley, L. H.	P.	28Jan
Wilkinson, H.	P.	28Jan
Williamson, A.	P.	28Jan
Wilson, H. O.	P.	28Jan
Withnall, F.	P.	28Jan
Yates, G. H.	P.	28Jan
Phillips, G. H. §	P.	29Jan
Carter, J. M.	P.	29Jan
Milner, D. R.	P.	29Jan
Bishop, S. E.	P.	29Jan
Beckham, J. C., *M.C., M.M.*	P.	30Jan
Cocklin, H. J.	P.	1Feb
Cunningham, J.	P.	1Feb
Kirby, W. J.	P.	1Feb
Aarons, D.	P.	2Feb
Barling, T. H.	P.	2Feb
Board, E. J.	P.	2Feb
Dingwall, J. H.	P.	2Feb
Hoppen, C. H.	P.	2Feb
Sayers, G. H.	P.	2Feb
Stevenson, J. A. R.	P.	2Feb
Custance, F. C. H.	P.	3Feb
Jones, R. W.	P.	4Feb
Addy, W.	P.	5Feb
Anderson, W.	P.	5Feb
Baggott, W. R.	P.	5Feb
Bailey, G. H.	P.	5Feb
Balsillie, M. N.	P.	5Feb
Barker, L.	P.	5Feb
Barnes, A. L.	P.	5Feb
Barnett, R. D.	P.	5Feb
Bartrop, W. T. C.	P.	5Feb
Bowyer, H. F.	P.	5Feb
Brisley, E. J.	P.	5Feb
Brook, F.	P.	5Feb
Carris, H. E.	P.	5Feb
Carter, T. G.	P.	5Feb
Chapman, A. A.	P.	5Feb
Chapple, H. H.	P.	5Feb
Cook, P. E.	P.	5Feb
Cummings, N.	P.	5Feb
Davidson, H. J.	P.	5Feb
Davies, H. B.	P.	5Feb
Dawson, A. G.	P.	5Feb
Donovan, J. F.	P.	5Feb
Drury, J.	P.	5Feb
Eden, J.	P.	5Feb
Edwards, R. E.	P.	5Feb
Evans, W. N. T.	P.	5Feb
Farrow, L. E.	P.	5Feb

1942

Fawcett, E. B.	P.	5Feb
Fitzsimmons, R. S.	P.	5Feb
French, C. M.	P.	5Feb
Garratt, J. St. C.	P.	5Feb
Gray, E. R.	P.	5Feb
Greig, N. T. O.	P.	5Feb
Griffin, E. P.	P.	5Feb
Groves, F. W.	P.	5Feb
Guiver, G. W.	P.	5Feb
Hall, H.	P.	5Feb
Heath, I. A.	P.	5Feb
Hemmings, H. C.	P.	5Feb
Hipkin, F. E.	P.	5Feb
Hitch, K. R. V.	P.	5Feb
Holloway, C. V.	P.	5Feb
Hopper, R. W.	P.	5Feb
Housecroft, T. N.	P.	5Feb
Howells, H. V.	P.	5Feb
Hughes, L. N.	P.	5Feb
Hunt, W. T. H.	P.	5Feb
Hussey, B. S.	P.	5Feb
Hyde, C. R.	P.	5Feb
James, L. R.	P.	5Feb
Jarman, E.	P.	5Feb
Jeffery, G. L.	P.	5Feb
Johnson, J. A. H.	P.	5Feb
Jones, E. E.	P.	5Feb
Jones, P. R.	P.	5Feb
Jones, W. H. O.	P.	5Feb
Kill, J. F.	P.	5Feb
Lamprell, E. F.	P.	5Feb
Laybourn, C. J. R.	P.	5Feb
Leach, A. D. H.	P.	5Feb
Leonard, T. P.	P.	5Feb
Lloyd C.	P.	5Feb
Lowrie, J. S.	P.	5Feb
McCallum, A.	P.	5Feb
MacDonald, J. A.	P.	5Feb
Mace, G. S.	P.	5Feb
Mohony, J. F.	P.	5Feb
Malcolm, N. A.	P.	5Feb
Martin, C. G.	P.	5Feb
Merry, P. H. T.	P.	5Feb
Milde, R. O. S.	P.	5Feb
Mills, R. C.	P.	5Feb
Mitchell, F.	P.	5Feb
Needham, J. W.	P.	5Feb
Neild, J. R.	P.	5Feb
Newman, J. A. W.	P.	5Feb
Newton, A. P.	P.	5Feb
Norcott, H. C.	P.	5Feb
Nuttall, N. E.	P.	5Feb
Ogilvy, A. D.	P.	5Feb
Oliver, A. W. A.	P.	5Feb
Owen, D. G.	P.	5Feb
Parlane, J. McK.	P.	5Feb
Parsons, H.	P.	5Feb
Peard, J. C. H.	P.	5Feb
Pepperday, L. W.	P.	5Feb
Plank, C. M.	P.	5Feb
Pringle, J.	P.	5Feb
Putnam, S. H.	P.	5Feb
Rawlinson, F.	P.	5Feb
Raymond, O. W. E.	P.	5Feb
Roberts, R. H.	P.	5Feb
Rogers, C. G.	P.	5Feb
Rogers, T. J.	P.	5Feb
Rook, T. H.	P.	5Feb
Rowe, C.	P.	5Feb
Sanderson, H.	P.	5Feb
Scott, H. V.	P.	5Feb
Scurlock, W. C.	P.	5Feb
Shuff, C. G.	P.	5Feb
Taylor, G. H. T.	P.	5Feb

Pilot Officers
—contd.

1942

Taylor, L. C.	P.	5Feb
Thomas, D. L.	P.	5Feb
Thorn, S. E.	P.	5Feb
Twyford H. T. MacM.	P.	5Feb
Valentine, J. F.	P.	5Feb
West, M. D.	P.	5Feb
Whatley, T. C.	P.	5Feb
White, W. H.	P.	5Feb
Wiggins, M. C.	P.	5Feb
Wilford, S. C.	P.	5Feb
Williamson, G. I.	P.	5Feb
Woodhams, W. R.	P.	5Feb
Wynn, N.	P.	5Feb
Knapman, D. R. §	P.	6Feb
Andrew, F. G. §	P.	8Feb
Peden, C. A. M.	P.	8Feb
Bennett, F.	P.	8Feb
Walker, A. J. A.	P.	8Feb
Arrow, J. G.	P.	9Feb
Blackmore. F. W.	P.	9Feb
Brown, E. O.	P.	9Feb
Burton, N. A.	P.	9Feb
McIntosh, F. J.	P.	9Feb
Gale, W. J. §	P.	10Feb
Smith, E. §	P.	10Feb
Carey, R. E. O.	P.	10Feb
Charles, J. H.	P.	10Feb
Ellenbogen, G.	P.	10Feb
Goodwin, E. M.	P.	10Feb
Reed, K. R.	P.	10Feb
Smyth, D.	P.	10Feb
Weston, E. S. N.	P.	11Feb
Adam, W. F.	P.	12Feb
Addison, S. W.	P.	12Feb
Adkins, J. U.	P.	12Feb
Amor, R. H.	P.	12Feb
Ashton, A. C.	P.	12Feb
Ball, L. T.	P.	12Feb
Banks, L. H.	P.	12Feb
Barfield, A. O. D. C.	P.	12Feb
Barker, C. A.	P.	12Feb
Barnard, H. L.	P.	12Feb
Barnes, J. R.	P.	12Feb
Barratt, E. G.	P.	12Feb
Beaney, E. L.	P.	12Feb
Beatty, R. O. P.	P.	12Feb
Beaumont, K. H.	P.	12Feb
Bell, T. C.	P.	12Feb
Benwell, H. A. R.	P.	12Feb
Blake, W. M.	P.	12Feb
Blower, A. G.	P.	12Feb
Bradshaw, M. B.	P.	12Feb
Bram, D. H.	P.	12Feb
Brand, G. T.	P.	12Feb
Brewer, L. E.	P.	12Feb
Brill, J. L.	P.	12Feb
Brocklebank, E. M.	P.	12Feb
Brooks, R. J.	P.	12Feb
Brotherton, F. P.	P.	12Feb
Brown, W. A.	P.	12Feb
Browne, H. G.	P.	12Feb
Buick, J. H.	P.	12Feb
Bush, F. A.	P.	12Feb
Calton, A. G.	P.	12Feb
Cameron, D. McL.	P.	12Feb
Canham, L. F.	P.	12Feb
Canning, V. J.	P.	12Feb
Chandler, F. W.	P.	12Feb
Checkley, F. W.	P.	12Feb
Christy, A. H.	P.	12Feb
Cleaver, F. H.	P.	12Feb

1942

Clifton, P. L.	P.	12Feb
Clover, J. H. B.	P.	12Feb
Collins, T. L.	P.	12Feb
Connard, D.	P.	12Feb
Cornoch, G. W.	P.	12Feb
Cuff, P. J.	P.	12Feb
Darlaston, G. C.	P.	12Feb
Davis, H. S.	P.	12Feb
Day, F. H.	P.	12Feb
Day, H. H. G.	P.	12Feb
Debenham, E. A. M.	P.	12Feb
Diamond, L. S.	P.	12Feb
Donaldson, F.	P.	12Feb
Dunford, R.	P.	12Feb
Durham-Shearer, R.	P.	12Feb
Earle, G. H.	P.	12Feb
Ebrey, A. B.	P.	12Feb
Edwards, G. P.	P.	12Feb
Ekins, J.	P.	12Feb
Ellis, J. S.	P.	12Feb
Evans, A. F.	P.	12Feb
Evans, H. G.	P.	12Feb
Farr, J. S.	P.	12Feb
Farwell, J. E.	P.	12Feb
Field, R. B.	P.	12Feb
Fielding, H. C.	P.	12Feb
Forster, R. D.	P.	12Feb
Francis, B. H.	P.	12Feb
Gilfoyle, S.	P.	12Feb
Glover, D. M.	P.	12Feb
Goldin, P. E.	P.	12Feb
Gowan, H.	P.	12Feb
Graham, J. L.	P.	12Feb
Griffiths, P. E.	P.	12Feb
Hadland, R. W. S.	P.	12Feb
Hall, F. E.	P.	12Feb
Hands, F. R.	P.	12Feb
Hardman, J.	P.	12Feb
Hardy, W. S.	P.	12Feb
Harris, S. M.	P.	12Feb
Harrison, S.	P.	12Feb
Harvey, R. V.	P.	12Feb
Henderson, O. B.	P.	12Feb
Hill, C. G.	P.	12Feb
Hobbs, R. R.	P.	12Feb
Hollowall, B. A.	P.	12Feb
Holmes, P.	P.	12Feb
Horrocks, J. L.	P.	12Feb
Hoyle, W.	P.	12Feb
Hughes, J. K.	P.	12Feb
Inglis, R.	P.	12Feb
Ion, F. S.	P.	12Feb
Jeffrey, W. K. H.	P.	12Feb
Jones, H. E. S. C.	P.	12Feb
Jones, W. J.	P.	12Feb
Justice, R. W.	P.	12Feb
Kerr, H. A. C.	P.	12Feb
Kougoulsky-Foster, M.	P.	12Feb
Lawler-Wilson, C. M.	P.	12Feb
Loveys, J. C.	P.	12Feb
MacDowell, P. H.	P.	12Feb
McIntosh, F. H. R.	P.	12Feb
McLennan, I. I.	P.	12Feb
McPhail, J. M. A.	P.	12Feb
Maitland, G. P.	P.	12Feb
Manning, S. F.	P.	12Feb
Marsh, C. E. F.	P.	12Feb
Maslin, C. G.	P.	12Feb
Maxey, D. W.	P.	12Feb
Mellors, H. G.	P.	12Feb
Moeller, C. G.	P.	12Feb
Morley, D. F.	P.	12Feb
Morris, H.	P.	12Feb
Morris, S. H.	P.	12Feb

1942

Norman, F. G.	P.	12Feb
Norman, W.	P.	12Feb
Owen, A. M.	P.	12Feb
Owen, T.	P.	12Feb
Pattinson, W. St. C.	P.	12Feb
Paylor, A. L.	P.	12Feb
Peall, J. E. T.	P.	12Feb
Pearce, R. G.	P.	12Feb
Pearse, K. B.	P.	12Feb
Peirce, G. H.	P.	12Feb
Peploe, G. M.	P.	12Feb
Peters, E. C.	P.	12Feb
Philips, R. J.	P.	12Feb
Pickstock, T. A.	P.	12Feb
Pickup, L.	P.	12Feb
Powell, A. E.	P.	12Feb
Prance, C. A.	P.	12Feb
Price, H. T.	P.	12Feb
Proudfoot, C. McA.	P.	12Feb
Pugh, B. B.	P.	12Feb
Pyle, B. W.	P.	12Feb
Radcliffe, G. D.	P.	12Feb
Radcliffe, H.	P.	12Feb
Radford, R.	P.	12Feb
Raymond, G. F.	P.	12Feb
Rhodes, A. G.	P.	12Feb
Richards, F.	P.	12Feb
Richards, G. H.	P.	12Feb
Richardson, C. G.	P.	12Feb
Richardson, C. J.	P.	12Feb
Richmond and Gordon, *The Duke of*	P.	12Feb
Roberts, C. M.	P.	12Feb
Roberts, J. D.	P.	12Feb
Robins, J. M.	P.	12Feb
Robinson, W.	P.	12Feb
Robson, D. A.	P.	12Feb
Rowland, W. J.	P.	12Feb
Rudland, R. R.	P.	12Feb
Russell, G.	P.	12Feb
Russell, S.	P.	12Feb
Rigold, O. H.	P.	12Feb
Rawle, J. W. De F.	P.	12Feb
Sadler, T.	P.	12Feb
Sage, D. G. L.	P.	12Feb
Saxon, H. K.	P.	12Feb
Scott, D. W.	P.	12Feb
Scott, S. H.	P.	12Feb
Scott, W. Y. P.	P.	12Feb
Secretan, L. H.	P.	12Feb
Shneerson, M.	P.	12Feb
Showan, D. L.	P.	12Feb
Sims, L. H.	P.	12Feb
Slaun, R. A.	P.	12Feb
Smart, G. T.	P.	12Feb
Smith, E. W.	P.	12Feb
Smith, H. T. K.	P.	12Feb
Smith, T. J.	P.	12Feb
Snape, B. R. R.	P.	12Feb
Spencer, R. G.	P.	12Feb
Spicer, G. H.	P.	12Feb
Spring, H. W.	P.	12Feb
Steel, J. G.	P.	12Feb
Stephenson, C. H.	P.	12Feb
Stephenson, F.	P.	12Feb
Stevens, L. W.	P.	12Feb
Stevenson, J.	P.	12Feb
Stickland, C. J. M.	P.	12Feb
Stott, J. F.	P.	12Feb
Struthers, A.	P.	12Feb
Stubbs, N.	P.	12Feb
Swann, F. D.	P.	12Feb
Taylor, C. J.	P.	12Feb

Pilot Officers
—contd.

1942

Taylor, R. N. J.	P.	12Feb
Thomas, L. L.	P.	12Feb
Thomas, W. B. A.	P.	12Feb
Thompson, E. U.	P.	12Feb
Thompson, J. A.	P.	12Feb
Thomson, J. C.	P.	12Feb
Thornton, S.	P.	12Feb
Trotman, H. C.	P.	12Feb
Tucker, W. J.	P.	12Feb
Turner, G. K.	P.	12Feb
Urquhart, J. M.	P.	12Feb
Valentine, L.	P.	12Feb
Vanstone, C.	P.	12Feb
Veitch, A.	P.	12Feb
Vicar, E.	P.	12Feb
Wallace, C. H.	P.	12Feb
Wallis, N. F.	P.	12Feb
Ward, G. P.	P.	12Feb
Warren, C. D.	P.	12Feb
Warren, S. M.	P.	12Feb
Warrington, J.	P.	12Feb
Waters, E. G	P.	12Feb
Weatherall, N. L.	P.	12Feb
Weatherill, L. H.	P.	12Feb
Webb, G. W.	P.	12Feb
Wells, H. S.	P.	12Feb
Wernham, R. B.	P.	12Feb
Wheatley, D. Y.	P.	12Feb
Wickham, A. W. L.	P.	12Feb
Wilding, R.	P.	12Feb
Williams, T. H.	P.	12Feb
Williams, W. G.	P.	12Feb
Wilson, R. A.	P.	12Feb
Wilson, W. E.	P.	12Feb
Wingate, E. H.	P.	12Feb
Woods, L. A. H.	P.	12Feb
Woodward, H.	P.	12Feb
Woolcott, W. A.	P.	12Feb
Woolley, L. C.	P.	12Feb
Wordsworth, W. E.	P.	12Feb
Wright, F. R.	P.	12Feb
Wright, G. A.	P.	12Feb
Young, C. H.	P.	12Feb
Zimmerman, J.	P.	12Feb
Stuart, D. E.	P.	12Feb
Pascoe, F. A.	P.	12Feb
Fleming, F. G.	P.	12Feb
Wilson, W. S.	P.	13Feb
Willson, E. G.	P.	13Feb
Pender, W. §	P.	14Feb
Webb, F. K.	P.	14Feb
Swift, R. A.	P.	15Dec
Adamson, J.	P.	16Feb
Bennett, K. P.	P.	16Feb
Bowen, E. B.	P.	16Feb
Durnin, J. C.	P.	16Feb
Gate, K.	P.	16Feb
Goffin, H. T. G.	P.	16Feb
Holloway, K. G.	P.	16Feb
Human, T. O.	P.	16Feb
Jackson, G. W.	P.	16Feb
Kellaway, J. W.	P.	16Feb
Kelly, G. W.	P.	16Feb
Lissimore, F. E.	P.	16Feb
Lusted, T. G.	P.	16Feb
Matthews, T. P.	P.	16Feb
Osborn, T. W. R.	P.	16Feb
Pilgrim, R. E.	P.	16Feb
Pollard, W. B.	P.	16Feb
Ross, M.	P.	16Feb

1942

Selby, S. F.	P.	16Feb
Shearman, J.	P.	16Feb
Sheridan, A. H. V.	P.	16Feb
Taylor, C.	P.	16Feb
Webber, W. J.	P.	16Feb
Wheeler, R. N.	P.	16Feb
Cohen, M. §	P.	17Feb
Kimberley, J. E. §	P.	17Feb
Adams, R. J.	P.	17Feb
Batty, E. C.	P.	17Feb
Blomfield, W. J.	P.	17Feb
Boulting, J. E.	P.	17Feb
Breese, K. E.	P.	17Feb
Clayton, J.	P.	17Feb
Cobb, W. J. F.	P.	17Feb
Davison, G.	P.	17Feb
Elkerton, R. W.	P.	17Feb
Evans, H.	P.	17Feb
Gallai-Hatchard, D. N.	P.	17Feb
Howell, J. K. M.	P.	17Feb
Jameson, J.	P.	17Feb
Kelly, T.	P.	17Feb
Lock, B. A.	P.	17Feb
Nurse, R. I.	P.	17Feb
Potter, T. L., *M.C.*	P.	17Feb
Pyper, J. G. MacD.	P.	17Feb
Simper, P. D.	P.	17Feb
Simpson, W. S.	P.	17Feb
Swan, A.	P.	17Feb
Taylor, A. R.	P.	17Feb
Wallace, R. T.	P.	17Feb
Checketts, R. E. G. §	P.	18Feb
Beynon, O.	P.	18Feb
Brown, G. A.	P.	18Feb
Edwards, G. F.	P.	18Feb
Kent, H.	P.	18Feb
McLullick, I. F.	P.	18Feb
Orledge, R. E. M.	P.	18Feb
Scott, R. T.	P.	18Feb
Stewart, J.	P.	18Feb
Wile, G.	P.	18Feb
Williams, W. J., *M.C.*	P.	18Feb
Allisstone, J. L.	P.	19Feb
Archer, R. S.	P.	19Feb
Archer, S. K.	P.	19Feb
Armitage, M. H.	P.	19Feb
Ashburn, R.	P.	19Feb
Ashworth, A. J.	P.	19Feb
Austen, I. H. D.	P.	19Feb
Barlow, H. G.	P.	19Feb
Berkley, J. W. C.	P.	19Feb
Bishop, L. R.	P.	19Feb
Blunson, P.	P.	19Feb
Bottomley, S.	P.	19Feb
Bowler, R. R.	P.	19Feb
Bray, A. J.	P.	19Feb
Brown, J. D.	P.	19Feb
Browning, M. H.	P.	19Feb
Brumwell, W. G. H.	P.	19Feb
Brunt-Roberts, C.	P.	19Feb
Budgett, A. E.	P.	19Feb
Buchanan, L. G. A.	P.	19Feb
Burgess, T. C.	P.	19Feb
Bywater, G. A.	P.	19Feb
Carson, T. W.	P.	19Feb
Carswell, C. L.	P.	19Feb
Challis, H. H.	P.	19Feb
Chamberlin, R. J.	P.	19Feb
Christopher, E. C.	P.	19Feb
Clarke, H. W.	P.	19Feb
Clarkson, T. C. S.	P.	19Feb
Cole, C. J.	P.	19Feb
Coleby, R. N.	P.	19Feb

1942

Coleman, G. E.	P.	19Feb
Collett, N.	P.	19Feb
Cook, R. R.	P.	19Feb
Cooper, J.	P.	19Feb
Cooper, W. A.	P.	19Feb
Cornell, G. A.	P.	19Feb
Couldrey, C. J.	P.	19Feb
Cowling, K. H.	P.	19Feb
Cowley, H.	P.	19Feb
Crawford, J. D.	P.	19Feb
Crisp, F.	P.	19Feb
Crittenden, G.	P.	19Feb
Crompton, N. J.	P.	19Feb
Croughton, A. S.	P.	19Feb
Cullip, T. E.	P.	19Feb
Cumming, W. C.	P.	19Feb
Dacombe, H. V.	P.	19Feb
Dann, G. T.	P.	19Feb
Davies, C. I.	P.	19Feb
Davies, D. P.	P.	19Feb
Davies, H. R.	P.	19Feb
Denney, F. L.	P.	19Feb
Dodds, W. G.	P.	19Feb
Dowling, M. L.	P.	19Feb
Dunsford, A. J.	P.	19Feb
Dusgate, G. G.	P.	19Feb
Egginton, D. W.	P.	19Feb
Ely, V. N.	P.	19Feb
Evans, J. E.	P.	19Feb
Evans, R. C.	P.	19Feb
Evans, W. G.	P.	19Feb
Fevez, D. J.	P.	19Feb
Finney, E. J. P.	P.	19Feb
Foulkes, E. K.	P.	19Feb
Francis, R. D. H.	P.	19Feb
Freakley, J. A.	P.	19Feb
Fowler, W. J.	P.	19Feb
Garnett, T. R.	P.	19Feb
Garratt, L. W.	P.	19Feb
Garvie, J. T.	P.	19Feb
Gibbens, F. A. B.	P.	19Feb
Gibson, W. S.	P.	19Feb
Glenn, R. H.	P.	19Feb
Goldstone, B. E.	P.	19Feb
Gooding, J. S. L.	P.	19Feb
Govey, G. W.	P.	19Feb
Greathurst, G. A. A.	P.	19Feb
Green, L. A.	P.	19Feb
Greenway, E. V.	P.	19Feb
Gregory, B. B.	P.	19Feb
Grierson, K.	P.	19Feb
Grinstead, P. F.	P.	19Feb
Gillet, J.	P.	19Feb
Hales, S. G. R.	P.	19Feb
Halton, V. S.	P.	19Feb
Hall, F. H.	P.	19Feb
Hall, J. G.	P.	19Feb
Hamer, A. F.	P.	19Feb
Hamnett, J. H.	P.	19Feb
Harris, G.	P.	19Feb
Hastings, L. E.	P.	19Feb
Hawke, A. F.	P.	19Feb
Helyar, W.	P.	19Feb
Hilton, E. T.	P.	19Feb
Hindell, D. S.	P.	19Feb
Hogg, L. J. C.	P.	19Feb
Hosmer, W. H.	P.	19Feb
Howard, R. C.	P.	19Feb
Hubbard, J. H.	P.	19Feb
Hudson, J. T.	P.	19Feb
Humphreys, L. V.	P.	19Feb
Humphreys, R. E.	P.	19Feb
Hunt, W. F.	P.	19Feb
Ibbotson, S.	P.	19Feb

Pilot Officers
—contd.

1942

Ingle, C. C.	P.	19Feb
Jackson, A.	P.	19Feb
Jackson, P. C.	P.	19Feb
Jackson, W. E. S.	P.	19Feb
James, I. T.	P.	19Feb
Jenkins, L. P.	P.	19Feb
Jenkins, T. W.	P.	19Feb
Jennings, L. S. C.	P.	19Feb
Jennings, N. A. J.	P.	19Feb
Johnson, B. C. T.	P.	19Feb
Kendall, B. G.	P.	19Feb
Kershaw, J. B. S.	P.	19Feb
King, A. W.	P.	19Feb
King, N. T. S.	P.	19Feb
Knott, H. S.	P.	19Feb
Larkham, M. S.	P.	19Feb
Leader, T. E.	P.	19Feb
Ling, E. A.	P.	19Feb
Ling, W. R.	P.	19Feb
Lord, R. J.	P.	19Feb
Lovelace, C. E.	P.	19Feb
Loveluck, E. B.	P.	19Feb
McEwan, D.	P.	19Feb
Macfarlane, J. S.	P.	19Feb
McIntosh, A.	P.	19Feb
McLennan, G. A.	P.	19Feb
Mathias, D.	P.	19Feb
Mathias, P. B.	P.	19Feb
Matthew, D. G.	P.	19Feb
Maxwell, W. F.	P.	19Feb
Mills, L. H.	P.	19Feb
Mortimer, G. J.	P.	19Feb
Moulding, H. N.	P.	19Feb
Newman, L. W.	P.	19Feb
Northover, C.	P.	19Feb
Palmer, F.	P.	19Feb
Penlerick, S. M.	P.	19Feb
Perks, H. S.	P.	19Feb
Pike, B. K.	P.	19Feb
Pilkington, E. C. A.	P.	19Feb
Platt, S. J.	P.	19Feb
Pople, R. H.	P.	19Feb
Pratt, A. R.	P.	19Feb
Pratt, P. C.	P.	19Feb
Ramsden, C. W.	P.	19Feb
Ratcliffe, C. H.	P.	19Feb
Ray, S. J.	P.	19Feb
Read, L. W.	P.	19Feb
Renshaw, H. C.	P.	19Feb
Ricketts, J. E.	P.	19Feb
Riddle, J.	P.	19Feb
Ritchie, R. W.	P.	19Feb
Rodgers, F.	P.	19Feb
Rose, R. H.	P.	19Feb
Ross, K. A.	P.	19Feb
Rubin, M.	P.	19Feb
Scott, I. M.	P.	19Feb
Seymour, F. L.	P.	19Feb
Shadwick, E. J.	P.	19Feb
Sharper, R.	P.	19Feb
Short, W. J. E.	P.	19Feb
Shorting, L. W.	P.	19Feb
Sinclair, H. V.	P.	19Feb
Slater, W.	P.	19Feb
Smith, H. L.	P.	19Feb
Smith, R. H. F.	P.	19Feb
Spalding, L. C.	P.	19Feb
Spary, R. T. V.	P.	19Feb
Squair, J. A.	P.	19Feb

1942

Stacey, P. H.	P.	19Feb
Stanley-Jones, E. V.	P.	19Feb
Starks-Field, J. S.	P.	19Feb
Stewart, C. I.	P.	19Feb
Stocker, F. H.	P.	19Feb
Stocker, G. W.	P.	19Feb
Stokes, G. R.	P.	19Feb
Stokes, W. M.	P.	19Feb
Stuttaford, C.	P.	19Feb
Taylor, D. J.	P.	19Feb
Taylor, E.	P.	19Feb
Taylor, P. H.	P.	19Feb
Thaine, F. J. B.	P.	19Feb
Thal, R. M. J.	P.	19Feb
Thomas, G. W.	P.	19Feb
Thompson, H. N.	P.	19Feb
Towers, R. W.	P.	19Feb
Tregear, H. W.	P.	19Feb
Tregunna, R. H. R.	P.	19Feb
Trimby, O. C.	P.	19Feb
Tucker, C. W.	P.	19Feb
Turner, C. P.	P.	19Feb
Turner, P. G.	P.	19Feb
Vicary, P. A.	P.	19Feb
Wales, E. B.	P.	19Feb
Warner, H.	P.	19Feb
Weatherhead, E.	P.	19Feb
Weatherill, W.	P.	19Feb
Webb, C. L. W.	P.	19Feb
Webb, D. H.	P.	19Feb
Weeks, R. J.	P.	19Feb
White, A. C.	P.	19Feb
White, S. E.	P.	19Feb
White, W. R. E.	P.	19Feb
Williams, H. E. L.	P.	19Feb
Williamson, C.	P.	19Feb
Willson, H. A.	P.	19Feb
Winn, D.	P.	19Feb
Wolstenholme, T. E.	P.	19Feb
Woodcock, L. F. H.	P.	19Feb
Woolcock, A. N.	P.	19Feb
Woolley, H. R.	P.	19Feb
Wyatt, E. T.	P.	19Feb
Wyles, J.	P.	19Feb
Young, S. E.	P.	19Feb
Young, G. H. E.	P.	19Feb
Young, H. W.	P.	19Feb
Barker, R. A.	P.	20Feb
Bates, R. J.	P.	20Feb
Brown, C. S.	P.	20Feb
Coon, F.	P.	20Feb
Cooper, R. H.	P.	20Feb
Drury, H.	P.	20Feb
Evans, W. E.	P.	20Feb
Langford, W. H.	P.	20Feb
Lee, F.	P.	20Feb
McCall, R. H.	P.	20Feb
McGregor, J. R. L.	P.	20Feb
Morgans, C. E.	P.	20Feb
Parker, C. A.	P.	20Feb
Pearson, J. A.	P.	20Feb
Thompson, K.	P.	20Feb
Tod, J. C.	P.	20Feb
Watt, A.	P.	20Feb
Grant-Watson, H. C.	P.	21Feb
Herring, R. S., *M.C.*	P.	21Feb
Cole, E. C.	P.	22Feb
Lodde, F. A. W.	P.	22Feb
Marshall, W. S.	P.	22Feb
Stowell, A. C. A.	P.	22Feb
Nash, E. D.	P.	23Feb
Cullerne, A.	P.	25Feb
Permain, H. J.	P.	26Feb
Nicholas, A D.	P.	28Feb

1942

Agabeg, I. W. F.	P.	28Feb
Allen, J. F.	P.	28Feb
Amory, H. W.	P.	28Feb
Amsden, L. H.	P.	28Feb
Arnell, W. E.	P.	28Feb
Bailey, C. F.	P.	28Feb
Ball, G.	P.	28Feb
Ball, S. M.	P.	28Feb
Barber, N.	P.	28Feb
Barron, J. A.	P.	28Feb
Bather, J. W. W.	P.	28Feb
Begent, E. A.	P.	28Feb
Bell, C. J.	P.	28Feb
Bent, G.	P.	28Feb
Bird, C. S.	P.	28Feb
Blair, H.	P.	28Feb
Bland, E. H. D.	P.	28Feb
Bodsworth, J. E.	P.	28Feb
Bornstein, P.	P.	28Feb
Braybrooks, J.	P.	28Feb
Brewer, R. S.	P.	28Feb
Brock, J. B.	P.	28Feb
Brown, E. M.	P.	28Feb
Brown, S. O.	P.	28Feb
Brunt, L. G.	P.	28Feb
Buchanan, A. W.	P.	28Feb
Buckler, R. B.	P.	28Feb
Bulley, E. S.	P.	28Feb
Busby, A. E.	P.	28Feb
Butler, H. C.	P.	28Feb
Caldwell, D. H.	P.	28Feb
Cameron, H. S.	P.	28Feb
Carr, R. R.	P.	28Feb
Casimir, H.	P.	28Feb
Castle, W. A.	P.	28Feb
Chapman, N.	P.	28Feb
Chapman, W. H.	P.	28Feb
Churchman, L. H.	P.	28Feb
Claxton, E. L.	P.	28Feb
Clayton, H.	P.	28Feb
Coates, W.	P.	28Feb
Colbourne, M. C.	P.	28Feb
Corbin, P. G.	P.	28Feb
Corlett, E.	P.	28Feb
Coton, M.	P.	28Feb
Couling, K. F. P.	P.	28Feb
Councer, C. R.	P.	28Feb
Covill, E. S.	P.	28Feb
Crawford, N. H. A.	P.	28Feb
Crisfield, C. R.	P.	28Feb
Crouch, R.	P.	28Feb
Crowe, S. G.	P.	28Feb
Curtis, N. L.	P.	28Feb
Darvill, H. E.	P.	28Feb
Davie, W.	P.	28Feb
Davies, G. R.	P.	28Feb
Davies, M. E.	P.	28Feb
De Vos, R. M.	P.	28Feb
Dewing, F. M.	P.	28Feb
Dilks, W. H. W.	P.	28Feb
Dolby, H.	P.	28Feb
Dunn, G. R.	P.	28Feb
Dunning, J. G.	P.	28Feb
Elithorne, J. N.	P.	28Feb
Elliott, E. B.	P.	28Feb
Evans, C. W.	P.	28Feb
Fennell, E. H.	P.	28Feb
Fletcher, E.	P.	28Feb
Forrest, J. S.	P.	28Feb
Frisby, F. E.	P.	28Feb
Fudge, M.	P.	28Feb
Gates, C.	P.	28Feb
Gillies, D.	P.	28Feb
Girling, S. B.	P.	28Feb

Pilot Officers
—contd.

1942

Goodman, W. G. F.	P.	28Feb
Goodway, S. A.	P.	28Feb
Goodwin, E. J.	P.	28Feb
Goold, R. M.	P.	28Feb
Gould, A. E.	P.	28Feb
Green, C.	P.	28Feb
Gregory, I. D.	P.	28Feb
Gregson, H. D.	P.	28Feb
Grier, J. S.	P.	28Feb
Griffiths, J. I.	P.	28Feb
Griffiths, T. L.	P.	28Feb
Grotrian, R. P. B.	P.	28Feb
Halstead, J. E.	P.	28Feb
Hammond, T.	P.	28Feb
Harrington, L. C.	P.	28Feb
Harris, C. N. I.	P.	28Feb
Harvey, H. S.	P.	28Feb
Hayes, B. L.	P.	28Feb
Haynes, L.	P.	28Feb
Hider, J. M.	P.	28Feb
Higgins, D. P.	P.	28Feb
Higgins, L.	P.	28Feb
Hiscox, G. P.	P.	28Feb
Hodgson, L. E.	P.	28Feb
Holmes, W. A.	P.	28Feb
Honeyman, F. A.	P.	28Feb
Hooker, F. A. W.	P.	28Feb
Hooper, W. J.	P.	28Feb
Hovenden, K. C.	P.	28Feb
Howe, J. R.	P.	28Feb
Hugo, G. P.	P.	28Feb
Hunter, W. C.	P.	28Feb
Hutchinson, W. R.	P.	28Feb
Ingham, E. A.	P.	28Feb
Jardine, T. A.	P.	28Feb
Jeffreys, U.	P.	28Feb
Jarman, H. N.	P.	28Feb
Johnson, D. J.	P.	28Feb
Jones, I. G.	P.	28Feb
Jones, R. L.	P.	28Feb
Kenward, H. N.	P.	28Feb
Kerry, F. S.	P.	28Feb
Knight, R. T.	P.	28Feb
Landeau, C. D.	P.	28Feb
Langrish, R. W.	P.	28Feb
Leader, A. H.	P.	28Feb
Lewis, P.	P.	28Feb
Lines, G. R.	P.	28Feb
Linscott, K. A.	P.	28Feb
Looker, E. C.	P.	28Feb
Lougher, E. T.	P.	28Feb
Lucas, S. P.	P.	28Feb
Lucey, M. J.	P.	28Feb
Macdonald, A. A.	P.	28Feb
MacDonald, J. G.	P.	28Feb
McGuire, H.	P.	28Feb
McLennan, D.	P.	28Feb
McPherson, W. M.	P.	28Feb
Manfield, H. R.	P.	28Feb
Marlborough, R.	P.	28Feb
Marsden, F. R.	P.	28Feb
Maskell, F. N.	P.	28Feb
Maslin, C. E.	P.	28Feb
Mears-Gardner, H. T.	P.	28Feb
Meikle, M. G.	P.	28Feb
Miles, L.	P.	28Feb
Miller, J. A. G.	P.	28Feb
Miller, W. D.	P.	28Feb
Milnes, R.	P.	28Feb
Monk, F.	P.	28Feb

1942

Norman, S.	P.	28Feb
O'Farrell, W. E.	P.	28Feb
Orr-Ewing, J. A.	P.	28Feb
Palmer, L. D. H.	P.	28Feb
Peters, D.	P.	28Feb
Planterose, C. G.	P.	28Feb
Portugal, H.	P.	28Feb
Postgate, R. S.	P.	28Feb
Pott, H. P.	P.	28Feb
Pye, C. F.	P.	28Feb
Ratcliffe, P.	P.	28Feb
Raynsford, E. C. R.	P.	28Feb
Redston, F. S.	P.	28Feb
Renton, E. D. H.	P.	28Feb
Richards, J.	P.	28Feb
Richman, L. L.	P.	28Feb
Rigby, G. R.	P.	28Feb
Roberts, T. T.	P.	28Feb
Robinson, M. D.	P.	28Feb
Roche, W. G.	P.	28Feb
Rogers, A. M.	P.	28Feb
Rose, F. W.	P.	28Feb
Rothwell, G.	P.	28Feb
Rowland, R. D.	P.	28Feb
Rushworth, D. H.	P.	28Feb
Sawyer, G. S. D.	P.	28Feb
Schoon, D. C. R.	P.	28Feb
Scott, J. B.	P.	28Feb
Scott, W. G.	P.	28Feb
Shepherd, J.	P.	28Feb
Smailes, B. L.	P.	28Feb
Smith, L. J.	P.	28Feb
Smith, T. E.	P.	28Feb
Smyth, T. J. N.	P.	28Feb
Southcott, R. C.	P.	28Feb
Speed, W. W.	P.	28Feb
Stainton, H.	P.	28Feb
Stibbs, H. R.	P.	28Feb
Stock, G. C.	P.	28Feb
Sweeting, G. S.	P.	28Feb
Taylor, H.	P.	28Feb
Taylor, R.	P.	28Feb
Taylor, S. M.	P.	28Feb
Thomas, T. W.	P.	28Feb
Thomas, W.	P.	28Feb
Thompson, W. R.	P.	28Feb
Thomson, R. D. C.	P.	28Feb
Towell, R. S.	P.	28Feb
Turner, F. W.	P.	28Feb
Turner, R. W.	P.	28Feb
Vessey, R. G. B.	P.	28Feb
Vinall, K. J. H.	P.	28Feb
Waddell, J. M.	P.	28Feb
Waine, R. H.	P.	28Feb
Walker, E. H.	P.	28Feb
Walker, H. C.	P.	28Feb
Walker, J. C.	P.	28Feb
Wallace, H. J.	P.	28Feb
Ward, A. W.	P.	28Feb
Ware, R. W. E.	P.	28Feb
Warnes, L. C. V.	P.	28Feb
Waters, F. W. E.	P.	28Feb
Watkins, R. H. L.	P.	28Feb
Wells, L. H.	P.	28Feb
Westwood, W. J.	P.	28Feb
Wheatley, F. A.	P.	28Feb
Wheeldon, J. C.	P.	28Feb
Whitehurst, A. M.	P.	28Feb
Wigginton, E. W.	P.	28Feb
Wilkinson, C. E. W.	P.	28Feb
Wimbush, H. E.	P.	28Feb
Woodward, J. S. S.	P.	28Feb
Yates, K. B. H.	P.	28Feb
Chaston, A. R. §	P.	1Mar
Foulkes, R. P.	P.	1Mar

1942

Rhynas, H. J.	P.	1Mar
Turner, R. C.	P.	1Mar
Kemble, A. R.	P.	2Mar
Hitch, H. J.	P.	5Mar
Holdsworth, M.	P.	5Mar
Priddle, G. E.	P.	5Mar
Loxley, J. W. §	P.	6Mar
Field, C. F.	P.	6Mar
Blencowe, F. P.	P.	7Mar
Bond, G. W.	P.	7Mar
Edwards, W. R.	P.	7Mar
Faber, S. E.	P.	7Mar
Fraser, R. W.	P.	7Mar
Gregeen, N. C.	P.	7Mar
Higgins, S. J.	P.	7Mar
Istead, W. H.	P.	7Mar
King, H. J.	P.	7Mar
Last, B. G.	P.	7Mar
Littlefield, E. A.	P.	7Mar
McLeod, D. N.	P.	7Mar
McKeand, J. E.	P.	7Mar
Maxwell, J.	P.	7Mar
Reayer, J.	P.	7Mar
Rogers, N. W.	P.	7Mar
Stafford, G. B.	P.	7Mar
Stevens, B. C. G.	P.	7Mar
Thick, G. B. G.	P.	7Mar
Watkins, W. F.	P.	7Mar
Wearne, W. R.	P.	7Mar
West, K. J.	P.	7Mar
Witter, R. R.	P.	7Mar
Woof, E. L.	P.	7Mar
Sarginson, S. R.	P.	8Mar
Robinson, G. R. C.	P.	9Mar
Phillips, E. W.	P.	10Mar
Browne, A. H.	P.	12Mar
Cowan, R.	P.	12Mar
Rees, S. T.	P.	12Mar
Smith, S. E.	P.	12Mar
Parker, I. F. B.	P.	13Mar
Barritt, H.	P.	14Mar
Calway, W. A.	P.	14Mar
Douglas, R.	P.	14Mar
Ford, J. H.	P.	14Mar
Foreman, G. W.	P.	14Mar
Garnett, H.	P.	14Mar
Haskins, C. S. J.	P.	14Mar
Homes, A. C.	P.	14Mar
Lawn, H. A. L.	P.	14Mar
Noller, P. G.	P.	14Mar
Rawlins, J. E. F.	P.	14Mar
Rennie, A.	P.	14Mar
Seaton, P. G.	P.	14Mar
Shearn, E. D.	P.	14Mar
Stephenson, C. J.	P.	14Mar
Stokes, D. P.	P.	14Mar
Taylor, G.	P.	14Mar
Trotter, C. N. T.	P.	14Mar
Walters, S. N.	P.	14Mar
Ward, J.	P.	14Mar
Wise, C. R.	P.	14Mar
Jones, J. W.	P.	15Mar
Donaldson, S. G.	P.	17Mar
Hope-Falkner, R. E.	P.	17Mar
Robinson, R.	P.	17Mar
Lester, R. T. §	P.	18Mar
Armstrong, H. G.	P.	19Mar
Avent, P. L.	P.	19Mar
Cripps, E. F.	P.	19Mar
Davies, J. H.	P.	19Mar
Flint, L. N.	P.	19Mar
Glaze, H. T.	P.	19Mar
Hastings, T. C.	P.	19Mar
Hughes, M. W. C.	P.	19Mar
Inglis, J.	P.	19Mar

Pilot Officers
—contd.

1942

Joseph, A. A. A.	P.	19Mar
Mee, F. C.	P.	19Mar
Reid, G.	P.	19Mar
Rogers, W. T.	P.	19Mar
Turner, S. F.	P.	19Mar
Wade, J.	P.	19Mar
Allard, H. J.	P.	21Mar
Comber, R. M.	P.	21Mar
Mackintosh, G. M.	P.	21Mar
MacDonald, E. M.	P.	21Mar
Simpson, J. M.	P.	21Mar
Caruth, R. A. Y.	P.	22Mar
D'Arcy-Smith, F.E.	P.	22Mar
Hussey, H. B.	P.	22Mar
Ashley-Cooper, T. G. D.	P.	24Mar
Parker, M. G. S.	P.	24Mar
Cane, A. T.	P.	25Mar
Dougall, B. P.	P.	25Mar
Morriss, L. A. G.	P.	25Mar
Puckridge, H. V., *D.F.C.*	P.	25Mar
Odde, J. H.	P.	26Mar
Tosswill, J. T.	P.	26Mar
Gray, A. L.	P.	27Mar
Shutes, R. F.	P.	27Mar
Jackson, J. G. C.	P.	27Mar
Lees, W.	P.	27Mar
Richards, E. F.	P.	27Mar
Rudden, J.	P.	27Mar
Williams, J. H.	P.	27Mar
Arnold, T. H.	P.	28Mar
Barr, F. G.	P.	28Mar
Bishop, W. A.	P.	28Mar
Cook, C. G.	P.	28Mar
Coombs, R. V.	P.	28Mar
Everard, J. E.	P.	28Mar
Foster, F. H.	P.	28Mar
Fox, C. W. L.	P.	28Mar
Glasson, K. W.	P.	28Mar
Gowar, G. A.	P.	28Mar
Head, L. G.	P.	28Mar
Heath, R. G.	P.	28Mar
Johnson, G.	P.	28Mar
Lyon, A. J.	P.	28Mar
Macgregor, N. P.	P.	28Mar
Playfoot, L. W.	P.	28Mar
Rogers, H.	P.	28Mar
Thrower, F. A.	P.	28Mar
Vincent, A.	P.	28Mar
Webb, F. J.	P.	28Mar
Altson, R. A.	P.	29Mar
Godfree, J. H. W.	P.	29Mar
Young, R. G.	P.	29Mar
Bird, A. W.	P.	30Mar
Chapman, J. P.	P.	30Mar
Travers, G.	P.	30Mar
King, J. B.	P.	31Mar
Stradling, R. A. M.	P.	31Mar
Warner, S. D.	P.	31Mar
Macniven, R. H.	P.	1Apr
Byles, D. V.	P.	1Apr
Hartley, E. G. S.	P.	1Apr
Howard, A. J.	P.	1Apr
Landray, J. E.	P.	1Apr
Telgar, W. Q.	P.	1Apr
Marriott, G. F.	P.	1Apr
Arnot, D. B.	P.	2Apr
Gregg, J. F. F.	P.	2Apr
Jackson, R. B.	P.	2Apr

1942

Payne, J.	P.	2Apr
Tongue, E.	P.	2Apr
Thomas, T. C.	P.	3Apr
Fuller, F. C.	P.	3Apr
Brittain, L. J.	P.	4Apr
Harrison, R.	P.	4Apr
Jones, L. K.	P.	4Apr
McMurray, G. W.	P.	4Apr
Reid, C. Mc. L.	P.	4Apr
Smallwood, S. F.	P.	4Apr
Taylor, W. F.	P.	4Apr
Ward, S. J. V.	P.	4Apr
Copley, W.	P.	6Apr
Cooke, J. F.	P.	7Apr
Houghton, H.H.	P.	7Apr
Rowe, H. K.	P.	7Apr
Woollard, A. L.	P.	8Apr
Maund, G. R. G.	P.	8Apr
Webb, E. O.	P.	8Apr
Hammett, H. G.	P.	9Apr
Gibbs, P. B.	P.	10Apr
Hufton, H. G.	P.	10Apr
Bowyer, A. H.	P.	11Apr
Brownlee, J.	P.	11Apr
D'Aguilar, J. E.	P.	11Apr
Haines, D. L.	P.	11Apr
Matson, J. N.	P.	11Apr
Morrell, R. C. R.	P.	11Apr
Pratley, W. E. §	P.	12Apr
Alldis, H. F.	P.	12Apr
Anderson, A. N.	P.	12Apr
Anslow, A. T. W.	P.	12Apr
Cartmell, W. E.	P.	12Apr
De Gruchy, A. P. C.	P.	12Apr
Draycott, G. A.	P.	12Apr
Evans, J. E. B.	P.	12Apr
McCauley, J. G.	P.	12Apr
Millo, L. A.	P.	12Apr
Rutherford, G. A.	P.	12Apr
Watt, J. D. D.	P.	14Apr
George, R. D.	P.	16Apr
Hewitt, T.	P.	16Apr
Ashby, C. G.	P.	18Apr
Bewsey, J. N.	P.	18Apr
Challens, R. A.	P.	18Apr
Clark, C. G.	P.	18Apr
Coster, C. W. C.	P.	18Apr
Duncan, N. N.	P.	18Apr
Fisher, F. C.	P.	18Apr
Fortin, H. A. R.	P.	18Apr
Magee, T.	P.	18Apr
Maybanks, W. J.	P.	18Apr
Palmer, S.	P.	18Apr
Robinson, A.	P.	18Apr
Taylor, J. B.	P.	18Apr
Thomas, R. F.	P.	18Apr
Whittemore, E. V.	P.	18Apr
Moes, G. I. A.	P.	18Apr
Stead, R. H.	P.	19Apr
Hall, M. S.	P.	20Apr
Harland, O. H.	P.	20Apr
Moore, D. G.	P.	20Apr
Acheson, C. J.	P.	25Apr
Anderson, R. K.	P.	25Apr
Asbridge, T. G.	P.	25Apr
Brydone, J. B. W.	P.	25Apr
Eldridge, F. C.	P.	25Apr
Errington, J. F.	P.	25Apr
Evans, W. D.	P.	25Apr
Frisby, J. B.	P.	25Apr
Gillies, J.	P.	25Apr
Haigh, H.	P.	25Apr
Hayden, T. A.	P.	25Apr

1942

Hilliers, R. W.	P.	25Apr
Hyde, H. R.	P.	25Apr
Lace, E. T.	P.	25Apr
Lee, G. R.	P.	25Apr
Lloyd, J. W.	P.	25Apr
Piddington, R. A.	P.	25Apr
Ripley, S. W. L.	P.	25Apr
Rochelle, W. A.	P.	25Apr
Scott, W. A.	P.	25Apr
Sedgman, J. N.	P.	25Apr
Stranack, H. A.	P.	25Apr
Stubbs, J. V. N.	P.	25Apr
Taylor, D. B.	P.	25Apr
Toothill, J. W.	P.	25Apr
Freese, H. W.	P.	25Apr
Smyth, C. L.	P.	25Apr
Wilkinson, J. W.	P.	25Apr
Wolstenholme, C. M.	P.	25Apr
Brailsford, R. H. J.	P.	2May
McFarlane, J.	P.	2May
Robson, F. B.	P.	2May
Wilson, S.	P.	2May
Saunders, S. H.	P.	3May
Turner, F. W.	P.	3May
Anderson, J. J. N.	P.	4May
Attewell, W. E.	P.	4May
Douglas, N.	P.	4May
Gardner, C. H. B.	P.	4May
Hutchinson, J. A.	P.	4May
Kendell, R. O.	P.	4May
Moore, L. P.	P.	4May
Nicol, M.	P.	4May
Rushbridge, J. S. C.	P.	4May
Shelly, J. B.	P.	4May
Smith, B.	P.	4May
Spikings, J. F.	P.	4May
Waghorn, H. C., *M.B.E.*	P.	4May
Penn-Berkeley, T. A.	P.	5May
Fletcher, G. C.	P.	6May
Stening, H. G. E.	P.	9May
Baker, J. S.	P.	11May
Bindon-Moore, J.	P.	11May
Fowler, R.	P.	11May
Guthrie, J. McB.	P.	11May
Hunter, J. M.	P.	11May
Hurst, W. J.	P.	11May
Keane, J. H.	P.	11May
Ketteringham, A. J.	P.	11May
Lewin, H. A.	P.	11May
Marks, H.	P.	11May
Morton, L.	P.	11May
Preece, F. R.	P.	11May
Shaw, J. W.	P.	11May
Tanner, W. G.	P.	11May
Tobey, G. B.	P.	11May
Walker, A.	P.	11May
Walker, H.	P.	11May
Walsh, L. J.	P.	11May
Werts, G. H.	P.	11May
Wright, G. F.	P.	11May
Arundell, W. F. H.	P.	12May
Biggs, F. G.	P.	12May
Bowden, W. L.	P.	12May
Campbell, P.	P.	12May
Carter, S.	P.	12May
Chalmers, A. W.	P.	12May
Christie-Miller, R. H.	P.	12May
Cloigh, R. J.	P.	12May
Cowmeadow, E. W.	P.	12May
Crocker, D. T.	P.	12May
Dalaon, P.	P.	12May
Drybrough, A.	P.	12May
Dutton, K. G. W.	P.	12May

Pilot Officers
—contd.

1942

Fry, A. J. P.	P.	12May
Hadwin, R.	P.	12May
Hill, I. B.	P.	12May
Hogshaw, B. W.	P.	12May
Jackson, A. R.	P.	12May
Lanyon, M. W.	P.	12May
Line, E. B. G.	P.	12May
Mackwood, C. F.	P.	12May
Marples, J. R.	P.	12May
Marsh, R.	P.	12May
Merritt, A. T.	P.	12May
Owen, H. L.	P.	12May
Perrins, M. F.	P.	12May
Radik, M. A.	P.	12May
Ridge, E. G. D.	P.	12May
Ronald, I. G.	P.	12May
Saunders, R. E.	P.	12May
Savage, W. T.	P.	12May
Siddons, S.	P.	12May
Smith, D.	P.	12May
Stewart, J. S. W.	P.	12May
Thomas, E. F. C.	P.	12May
Viponn, R.	P.	12May
Wasey, L. R. T.	P.	12May
Weeks, R. L. C.	P.	12May
Albertini, A. V.	P.	13May
Mundell, G. T.	P.	13May
Mills, C.	P.	16May
Clarke, A. R. G.	P.	18May
Fox, G. E.	P.	18May
Highton, H. G.	P.	18May
Kenyon, A. G.	P.	18May
Lane, R. J. W.	P.	18May
Russell, C. R.	P.	1June
Wood, S. B.	P.	18May
Kidd, C. F., *A.F.M.*	P.	25May
Lawrence, J. T.	P.	25May
Lenthall, E. B.	P.	25May
Prestan, F. R. W.	P.	25May
Simmonds, R. C.	P.	25May
Simpson, A. H.	P.	25May
Turner, F.	P.	25May
Bullock, D. J.	P.	1June
Lugg, W.	P.	1June
Scorer, P. G.	P.	1June
Stewart, J. R.	P.	1June
Saunders, P. T.	P.	10June
Chadwick, T. L.	P.	15June
Clayton, F. W.	P.	15June
Dean, L.	P.	15June
Foster, R. O.	P.	15June
Griffin, J. O.	P.	15June
Keay, T. B.	P.	15June
Kehoe, H.	P.	15June
Klapka, R. A.	P.	15June
Minton, D. J.	P.	15June
Moffitt, D. G.	P.	15June
Pratt, H. A.	P.	15June
Puleston, G. A.	P.	15June
Rees, M.	P.	15June
Schlund, W.	P.	15June
Snell, W.	P.	15June
Wyatt, R. E. S.	P.	15June
Buckland, W. R.	P.	29June
Flew, P. F. S.	P.	29June
Hiscock, F. H.	P.	29June
Jolliffe, F.	P.	29June
Loewi, G. F.	P.	29June
Martineau, D. F.	P.	29June

1942

May, A. J.	P.	29June
Parkhurst, P.	P.	29June
Read, P. W.	P.	29June
Rowley, R. W. M.	P.	29June
Williams, W. L.	P.	29June

Acting Pilot Officers

1940

Reekie, H. E.	1Oct
Beamish, G. C.	9Oct
Humphries, A. H.	27Dec
Letts, P. E.	27Dec
Maclennan, C.	27Dec
Musson, W. A. J.	27Dec
Wightman, W. P. D.	27Dec
Nichols, E. R.	31Dec

1941

Sutton, A. T.	P.	30June
Kerr, M. D.	P.	10July
Pericles Dracoulis, C.	P.	15Aug
Holdaway, L. H.	P.	23Sept
Lucas, J. H.	P.	24Oct

1942

Carmichael, L. D.	P.	20Mar
Corbin, P. G. E.	P.	29Mar
Roberts, H. P.	P.	15May

Wing Commanders

1939

Bullen, T. F., *O.B.E.* 1Sept

1942

Hunting, G. L. ‡ (*t*) 1Mar
Riddell, R. N. ‡ (*t*) 1June

Squadron Leaders

1941

Stephen, R. J. (*w*) 1Jan
Smetham-Jones, E. J. (*w*) 23July
Head, T. C. (*t*) 1Dec
Whittlesea, E., *M.B.E.* (*t*) 1Dec
Adkins, H. J. (*t*) 1Dec
Gliddon, A. E., *D.S.M.* (*t*) 1Dec
Litton, G. E. (*t*) 1Dec
Joyce-Clarke, T. (*t*) 1Dec
Hole, C. (*t*) 1Dec
Teasdale, J. J. (*t*) 1Dec
Keegan, M., *O.B.E.*, *M.M.* (*t*) 1Dec
Walter, D. P. (*t*) 1Dec
Gribben, E., *M.C.* (*t*) 1Dec
Pownall, A. H. (*t*) 1Dec
Ward, R. T. (*t*) 1Dec

Flight Lieutenants

1939

Barton, M. V. (*t*) 1Sept

1941

Thomas, E. G. (*w*) 9Apr
Carter, B. I. (*w*) 20June
Arnold, J. F. (*w*) 30June
Proctor, C. A. (*t*) 1Dec
Hawgood, W. P. (*t*) 1Dec
Barlow, A. H. (*t*) 1Dec
Alderton, A. E. (*t*) 1Dec
Wood, P. H. (*t*) 1Dec
Davies, F. H. (*t*) 1Dec

1942

Lawson, D. § (*t*) 1Mar
Morison, O. C. (*t*) 1Mar
Claydon, W. A. § (*t*) 1Mar
Greener, J. W. (*t*) 1Mar
Bosworth, J. S. (*t*) 1Mar
Rowlands, T. W. (*t*) 1Mar
*Gore, J. G., *M.M.* (*t*) 1Mar
Smith, T. § (*t*) 1Mar
Jarvis, C. E. (*t*) 1Mar
Williams, A. L. (*t*) 1Mar
Doig, R. G. (*t*) 1Mar
Beattie, H. § (*t*) 1Mar
Hulbert, H., *M.B.E.* (*t*) 1Mar
Histed, J. T. (*t*) 1June
May, A. R. (*t*) 1June
Browne, G. E. (*t*) 1June

Flying Officers

1939

Daly, J. 9Sept
Reynolds, J. H., *M.M.* 4Nov

1940

Wearing, A. B. (*w*) 9Sept
Elwen, W. F. B. 30Oct
Hughes, W. J. § **P.** 31Oct
Hicks, W. G. (*w*) 1Dec
Pinkney, D. B. (*w*) 2Dec

1941

Allen, R. C. S. (*w*) 10Jan
Dronsfield, A. J. (*w*) 5Mar
Gough-Wiliams, I. H. (*w*) 7June
Barr, H. § **P.** 20June
Roberts, W. N. (*w*) 30June
Paul, J. D. (*w*) 15July
Davis, A. L. (*w*) 2Aug
Tilzey, H. § **P.** 26Aug
Rendle, V. (*w*) 23Sept
Brown, H. C. (*w*) 27Sept
Barlow, A. G. § **P.** 28Sept
Green, H. R. § **P.** 19Oct
Dandy, L. § (*w*) 28Oct
George, G. (*w*) 29Nov

1942

Walker, A. G. (*w*) 15Feb
Palfreman, J. E. § 1Mar
Roylance, E. W. § 20May

Pilot Officers

1941

Dunn, H. E. § **P.** 6May
Spicer, F. G. **P.** 12June
Layton, C. W. § **P.** 26June
Cooke, F. § **P.** 30June
Morris, H. R. G. § **P.** 9Aug
Gridley, B. **P.** 9Aug
Pellow, H. W. **P.** 11Sept
Atkins, F. S. § **P.** 9Oct
Beeson, C. T. § **P.** 11Oct
Peters, C. W. § **P.** 19Oct
Parsons, J. T. § **P.** 11Nov
Hillman, W. G. § **P.** 3Dec
Wood, W. S. **P.** 10Dec
Phillips, J. § **P.** 19Dec
Fenton, R. S. **P.** 31Dec

1942

Carlaw, W. M. **P.** 28Jan
Miller, E. B. **P.** 11Apr
Crocker, W. H. **P.** 2May

Qualified to perform A.I.D. Inspection Duties.

Squadron Leaders

1941

Loughran, J. D. (*t*) 1Dec
Mackay, R. D. W. (*t*) 1Dec
Norvell, W. F. (*t*) 1Dec
Roberts, E. H. (*t*) 1Dec
Rudd, H. L. (*t*) 1Dec

1942

Caddy, J. W., *M.B.E.* (*t*) 1Mar
Coates, G. F. L., *D.S.C.* (*t*) 1Mar
Hardie, E. W. T. (*t*) 1Mar

Flight Lieutenants

1939

Clemson, A. W., *O.B.E.*, *D.S.C.* 1Sept
Batey, W. 1Sept
Bowen, W. H. 1Sept
Cooper, A. T. C. 1Sept
Drucę, B. E. 1Sept
Hillman, J. T. C. 1Sept
Lloyd-Jones, K. M. 1Sept
Thomas, W. L. 1Sept
Clarkson, J. B. 6Sept
Ellis, K. 18Sept
Dainty, H. F. G. 13Oct
Lund Lack, G. 31Oct
Scott, J. L. 13Nov
Lawrence, C. J. 20Nov

1942

Turner, W. A. § (*t*) 1Mar
Wearing, B. A. § (*t*) 1Mar
Austin, W. F. § (*t*) 1Mar
Horne, J. G. E. (*t*) **P.** 1June
Bibb, A. E. § (*t*) 1June
Jelpke, F. W. (*t*) 1June
Freeman, R. F. (*t*) 1June
Dougan, M. § (*t*) 1June
Storey, J. E. (*t*) 1June
Malcolm, G. A. J. (*t*) 1June
Trayler, G. W. (*t*) 1June
Bateman, G. L. (*t*) 1June
Marshall, H. L. (*t*) 1June
Merrick, S. D. (*t*) 1June
Syme, J. D. (*t*) 1June
Mallinson, G. R. (*t*) 1June

Flying Officers

1940

Stampton, D. B. (*w*) 2May
Briggs, J. B. (*w*) 15Aug
Wright, L. A. § (*w*) 18Sept
Shaw, E. C. § 3Nov

1941

Conway, F. (*w*) 2Feb
Page, R. E. (*w*) 15Apr
Beard, R. (*w*) 23Apr
Gange, E. B. (*w*) 14May
Abbott, S. A. (*w*) 8June
Barratt, J. B. (*w*) 17June
Burleigh, B. G. S. (*w*) 17June
Heworth, W. E. (*w*) 17June
Revill, H. M. (*w*) 17June
Thompson, F., *M.B.E.* (*w*) 17June
Haines, E. A. (*w*) 24June
Wallace, T. (*w*) 24June
Francis, R. A. § **P.** 2July
Rowan, V. H. (*w*) 23July
Hewett, R. **P.** 29July
Guinness, *Sir* Algernon A. St. L. L., *Bt.* (*w*) 29July
Moore, D. G. (*w*) 29July
Whyte, W. B. (*w*) 3Aug
Garwood, F. J. § (*w*) 5Aug
Kilburn, G. A. (*w*) 12Aug
Munro, R. (*w*) 12Aug
Brown, A. G. (*w*) 19Aug
Carr, V. D. (*w*) 19Aug
Cooke, F. T. (*w*) 19Aug
Cheyne, R. H. de L. (*w*) 26Aug
Davies, F. W. (*w*) 26Aug
Koster, D. A. (*w*) 26Aug
Lyons, N. (*w*) 26Aug
Cambden, J. E. C. § (*w*) 30Sept
Heward, T. F. § (*w*) **P.** 1Oct
Fisher, F. W. (*w*) 18Oct
Stott, C. S. G. (*w*) 6Dec
Simpson, R. S. D. (*w*) 8Dec

1942

Rutherford, G. § (*w*) 8Jan
Crockett, G. R. (*w*) 10Jan
Marsh, T. B. (*w*) 10Jan
Cook, A. H. § (*w*) 1Feb
Penberthy, J. W. (*w*) 7Feb
Dill, B. § (*w*) 2Apr
Farr, W. J. (*w*) 4Apr
Reeve, J. (*w*) 4Apr
Thorpe, E. G. (*w*) 4Apr

Pilot Officers

1941

Parker, C. A. S. **P.** 25Apr
Evans, J. H. **P.** 5May
Campe, W. H. **P.** 27May
Wheeler, J. M. **P.** 6June
Bottoms, F. § **P.** 12June
Wood, H. § **P.** 30June
Clarkson, J. § **P.** 18Aug
Suckling, J. M. D. **P.** 27Aug
Tilbury, P. R. H. **P.** 28Aug
Elam, P. E. **P.** 2Sept
Phillips, R. K. **P.** 21Sept
Pynsent, C. B. **P.** 25Sept
Arnold, L. C. **P.** 29Sept
Walters, W. E. **P.** 29Oct
Atkins, N. A. R. M. § **P.** 15Oct
Davison, W. § **P.** 15Nov
Price, E. G. § **P.** 15Nov
Spreadbridge, C. § **P.** 15Nov
Morton, R. B. § **P.** 15Nov
Oak, P. G. A. **P.** 15Nov
Moralee, J. § **P.** 18Nov
Ferguson, M. **P.** 19Nov
Greasley, R. § **P.** 29Nov
Giddy, H. P. **P.** 3Dec
Barlow, R. O. § **P.** 10Dec
Meredith, C. H. A. R. § **P.** 10Dec
Birnie, R. T. § **P.** 10Dec
Greenway, R. J. C. **P.** 10Dec
Evans, A. **P.** 10Dec
Langley, N. **P.** 10Dec
Warren, L. S. **P.** 10Dec
Blaney, H. T. **P.** 10Dec
Blower, A. B. **P.** 10Dec
Burns, W. **P.** 10Dec
Hill, J. R. L. **P.** 10Dec
Morse, N. § **P.** 17Dec
Jordan, T. W. § **P.** 17Dec
Mather, G. H. § **P.** 17Dec
Baker, K. § **P.** 17Dec
Gallimore, E. § **P.** 17Dec
Fowler, N. F. **P.** 17Dec
Lang, J. F. **P.** 17Dec
Wilkinson, H. W. **P.** 22Dec
Palmer, W. H. R. § **P.** 30Dec
Mitchell, A. E. § **P.** 31Dec
Berry, R. W. **P.** 31Dec
Murphy, F. **P.** 31Dec
Bewley, C. **P.** 31Dec
Broad, R. **P.** 31Dec
Bull, J. F. **P.** 31Dec
Fitzgerald, R. C. **P.** 31Dec
Fortune, E. J. F. **P.** 31Dec
Legg, L. **P.** 31Dec

1942

Pringle, A. § **P.** 18Jan
Yeomans, W. R. § **P.** 18Jan
Howard, J. A. **P.** 18Jan
Talbot, H. W. **P.** 18Jan
Scott, B. § **P.** 25Jan
Wyatt, R. M. § **P.** 25Jan
Haggett, J. J. **P.** 25Jan
Stephens, L. **P.** 25Jan

Pilot Officers
—contd.

Bowhill, H. H.	P.	28Jan
Dickinson, J. E.	P.	28Jan
Harris, R. S.	P.	28Jan
Howes, W. G.	P.	28Jan
Shakeri, P. L. A.	P.	28Jan
Spray, R. N. M.	P.	28Jan
Woods, F. H.	P.	28Jan
MacGillivray, D. H.	P.	5Feb
Phillips, C. §	P.	10Feb
Greengrass, S. G.	P.	12Feb
Houghton, J. S.	P.	12Feb
Kent, A. E.	P.	12Feb
Allcott, J. G.	P.	17Feb
Gilhespie, J. F.	P.	17Feb
Jones, G. W. P.	P.	17Feb
Price, M. B.	P.	17Feb
Callaghan, D.	P.	28Feb
Ahern, B. W. §	P.	7Mar
Allum, R. N.	P.	7Mar
Bates, S. S.	P.	7Mar
Clarke, L. R.	P.	7Mar
Cunningham, A.	P.	7Mar
Furneaux, A. J. P.	P.	7Mar
Gill, A. J.	P.	7Mar
Hague, H. P. G.	P.	7Mar
Hosken, S. R.	P.	7Mar
Jenkins, H. L.	P.	7Mar
Lindsay, G. F.	P.	7Mar
Luxmoore, C. O.	P.	7Mar
Macdonald, A.	P.	7Mar
Rendall, R. E.	P.	7Mar
Wall, J. W. A.	P.	7Mar
Calway, W. A.	P.	14Mar
Figgis, N. M. P.	P.	28Mar
Smith, H. F.	P.	28Mar
Hillery-Collings, G. W. §	P.	2Apr
Bridgland, A. J. T. §	P.	16Apr
Flower, L. R., *M.M.* §	P.	16Apr
Bannehe, C. E.	P.	25Apr
Harbin, G.	P.	25Apr
Merison, A. H.	P.	25Apr
Piddington, R. A.	P.	25Apr
Rodway, R.	P.	25Apr
Shanhan, J. D.	P.	25Apr
McIntosh, R.	P.	3May
Bach, T. F. A.	P.	25May
Grant-Irwin, W. G.	P.	25May
Greengrass, J. E. D.	P.	25May
Jones, D. A.	P.	25May
Lenthall, E. B.	P.	25May
Watson, E. R. H.	P.	25May
Wilson, J. M.	P.	25May
Bishop, A. K. D.	P.	1June
Fitch-Kemp, V.	P.	1June
Garner, A.	P.	1June
Haley, A. C.	P.	1June
Morgan, E.	P.	1June
Pilling, W.	P.	1June
Smith, S. R.	P.	1June
Hill, D. D'A.	P.	15June
Johnson, H. B.	P.	15June
Jones, W. O.	P.	15June
Morris, G. A.	P.	15June
Murphy, F.	P.	15June
Scott, T. E.	P.	15June
Wright, R. G.	P.	15June

Squadron Leaders

1940

Harries, H. H. (*t*) 1Sept

1941

Fleming, A. L., *M.C.* (*t*) 1Dec
Mearns, J. N. (*t*) 1Dec

Flight Lieutenants

1939

Robinson, H. F. W. 1Sept

1940

Carmichael, E. W. 10July
Slade, C. G. (*w*) 4Sept
Smart, G. (*w*) 7Nov

1941

De Jongh, G. (*w*) 6Apr
Cowper, C. F. (*w*) 12Apr
Haworth, F. (*w*) 24May
Baxter, G. E. R. (*t*) 1Dec
Knight, J. T. (*t*) 1Dec
Patterson, J. J. L. (*t*) 1Dec
Reade, H. C. (*t*) 1Dec
Whorton, A. A. (*t*) 1Dec
Shipp, E. M. C. (*t*) 1Dec

1942

Pickton, G. E. (*t*) 1Mar
Blakely, H. P. (*t*) 1Mar
Bond, R. (*t*) 1Mar
Holloway, H. S. (*t*) 1Mar
Thomson, E. B. (*t*) 1Mar
Smythe, F. J. F. (*t*) 1Mar
Livingston, J. A. (*t*) 1Mar
Hamlin, H. J. § **P.** 1Mar
Wilson, G. § (*t*) 1Mar
Warner, W. J. (*t*) 1June
Cox, C. F. (*t*) 1June
Hall, J. L. (*t*) 1June
Grass, H. A. (*t*) 1June
Row, E. H. (*t*) 1June
Dowman, H. D. (*t*) 1June
Baldock, A. E. § (*t*) 1June
O'Brien, W. A. G. (*t*) 1June
Whitehead, D. F. (*t*) 1June
Williams, L. G. (*t*) 1June
Winsor, F. A. § (*t*) 1June
Richardson, L. J. § (*t*) 1June
Buggy, C. K. § (*t*) 1June

Flying Officers

1940

Dukes, H. **P.** 10July
Baker, A. C. (*w*) 26Sept
Clarabut, P. G. (*w*) 22Nov
Gates, A. L. (*w*) 2Dec

1941

Weight, G. A. § **P.** 16Feb
Plant, O. (*w*) 21Feb
Peggs, W. A. (*w*) 11Mar
Costin, W. A. § **P.** 28Apr
Dixon, F. C. (*w*) 8May
Naylor, W. A. § **P.** 9May
Ketchen, H. J. (*w*) 16May
West, D. M. (*w*) 17May
Collins, A. J. M. (*w*) 19May
Bell, L. V. (*w*) 1June
Griffith-Williams, J. H. (*w*) 1June
Potter, S. E. E. § **P.** 9June
Oxberry, C. B. (*w*) 13June
Bubb, H. N. § **P.** 19June
Hardie, E. E. (*w*) 24June
Talbot-Price, L. F. (*w*) 24June
Robinson, H. J. § (*w*) 1July
Fowler, R. I. (*w*) 15July
Macalaster, I. K. (*w*) 20July
Adam, A. J. R. (*w*) 22July
Payton, R. E. (*w*) 22July
Stammers, R. R. (*w*) 24July
Taylor, W. J. § **P.** 25July
Moss, W. E. § **P.** 30July
Bartlett, J. H. (*w*) 5Aug
Hatton, J. A. (*w*) 14Aug
Shillcock, R. (*w*) 13Sept
Hill, R. T. (*w*) 16Sept
Simpson, A. H. (*w*) 16Sept
Evans, L. V. (*w*) 23Sept
Spurgeon, R. W. (*w*) 24Sept
Parry, L. (*w*) 6Oct
Stevens, W. W. (*w*) 12Oct
Dobson, A. M. (*w*) 12Oct
Perrin, A. J. G. § (*w*) 23Oct
Owen, J. N. (*w*) 25Oct
Reid, A. C. (*w*) 11Nov
Wilkinson, H. (*w*) 29Nov
Jarratt, G. F. (*w*) 7Dec
Marshall, C. E. (*w*) 7Dec
Ponting, P. H. (*w*) 7Dec
Harris, F. J. (*w*) 8Dec
Blenkiron, F. (*w*) 11Dec
Rawes, F. A. M. (*w*) 13Dec
Thomas, A. R. R. (*w*) 13Dec
Pringle, S. J. (*w*) 17Dec
McGregor, T. (*w*) 27Dec

1942

Cooke, S. D. (*w*) 1Jan
Holland, J. R. (*w*) 1Jan
Dawson, E. W. (*w*) 8Jan
Barnes, A. L. (*w*) 18Jan
Todd, W., *D.F.C.* (*w*) 27Jan
Martindale, H. R. (*w*) 31Jan
Coombs, W. E. C. (*w*) 21Feb
Gorman, J. H. (*w*) 21Feb
Warburton, A. T. (*w*) 21Feb
De Berniere Smart, K. F. H. L. (*w*) 8Mar

1942

Smith, F. C. (*w*) 14Mar
Andrews, F. D. (*w*) 21Mar
Godfrey, G. F. (*w*) 21Mar
Read, A. (*w*) 21Mar
Ghisi, F. L. (*w*) 3Apr
Harris, D. E. (*w*) 4Apr
Swabey, B. W. (*w*) 25Apr
Wyper, W. B. (*w*) 25Apr
Mitchell, L. J. (*w*) **P.** 1May
Roe, W. R. (*w*) 2May
Adams, E. D. (*w*) 9May
Fitz-Simon, V. P. (*w*) 9May
Icke, J. T. (*w*) 9May
Pearce, C. A. (*w*) 9May
Colley, R. L. (*w*) 23May
Dibble, J. C. (*w*) 23May
Longinotto, H. J. (*w*) 23May

Pilot Officers

1940

White, C. E.	P.	6July

1941

Wall, F. R. F.	P.	20Jan
Morison, E. F.	P.	15Mar
Harris, D.	P.	9May
Kent, J.	P.	9May
Newby, W. E.	P.	9May
Kitchener, G. H. W.	P.	23May
Stamper, G. E.	P.	23May
Carter, R.	P.	6June
Lawrence, G. K.	P.	6June
Jarrett, A. E. §	P.	20June
Shield, S.	P.	27June
Paul, G. A.	P.	4July
Allison, C.	P.	18July
McKendrick, G., *M.M.* §	P.	24July
Preston, W. C. §	P.	6Aug
Chapman, V. J. §	P.	13Aug
Maddison, J. G.	P.	13Aug
Sydenham, K. N.	P.	13Aug
Palmer, W. P. §	P.	20Aug
Percival, S. §	P.	20Aug
Bull, S. W.	P.	20Aug
Adams, J. L.	P.	20Aug
Haigh, G.	P.	20Aug
Aylward, G. K.	P.	20Aug
Kelly, G. F.	P.	20Aug
Wiggins, H. D.	P.	20Aug
Gostelow, W. F.	P.	30Aug
Kendall, F. M. §	P.	4Sept
Bains, J. §	P.	4Sept
Ladbrooke, R. S. §	P.	4Sept
Roberts, F. E. C. §	P.	4Sept
Wyatt, A. E. §	P.	4Sept
Smyrk, W. J.	P.	4Sept
Steele, R. A.	P.	4Sept
Wright, A. F. W.	P.	4Sept
Dodds, K. I.	P.	4Sept
Alcock, J. R.	P.	4Sept
Whitehorn, A. E.	P.	4Sept
Smith, D. M.	P.	4Sept
Morgan, W. L.	P.	7Sept
Park, D. C. §	P.	11Sept
Ashford, R. W.	P.	18Sept
Martin, A. R. F.	P.	18Sept
Woolf, R.	P.	18Sept
Cristopherson, A.	P.	18Sept
Jardine, M.	P.	18Sept
Macario, F.	P.	18Sept
Milne, D. M.	P.	18Sept
Sainsbury, C. J.	P.	18Sept
Scaife, J.	P.	18Sept
Slay, R. A.	P.	18Sept
Bates, H. D.	P.	22Sept
Cahalane, J. §	P.	25Sept
Baughan, R. A.	P.	1Oct
Thurston, C. L.	P.	1Oct
Wright, F. E.	P.	1Oct
Jackson, H. G.	P.	1Oct
Macartney, R.	P.	1Oct
Jarvis, G. E. C.	P.	1Oct
Wheatley, F. K.	P.	1Oct
Moore, J. §	P.	15Oct
Odell, G. E. §	P.	15Oct
Dickerson, J. E. §	P.	15Oct
Walker, J.	P.	15Oct

1941

Askham, F. J.	P.	15Oct
Herbert, W. H.	P.	15Oct
Vandy, J. §	P.	29Oct
Robinson, A.	P.	29Oct
Barnes, G. W.	P.	29Oct
Cook, E. G.	P.	29Oct
Jackett-Simpson, R.	P.	29Oct
Whittam, F. J.	P.	29Oct
Cope, W. §	P.	10Nov
Dickinson, S. W.	P.	10Nov
Noble, C. G.	P.	10Nov
Wrightson, W.	P.	10Nov
Perry, E. J.	P.	10Nov
Harris, A. W.	P.	12Nov
Mustard, D.	P.	12Nov
Taylor, C. N.	P.	12Nov
Turner, L. G.	P.	12Nov
Bellamy, W. R.	P.	12Nov
Harper, J. L.	P.	12Nov
Malins, R. H. T.	P.	12Nov
Pennington, H.	P.	12Nov
Welch, F. W.	P.	15Nov
Day, R. J. F.	P.	17Nov
Potter, J. H.	P.	17Nov
Reece, C. P.	P.	17Nov
Harrison, J. J. T.	P.	22Nov
Sandilands, H. R.	P.	24Nov
Passmore, J. H. §	P.	25Nov
Batte, J. A.	P.	26Nov
Cattaway, J. E.	P.	26Nov
Dickinson, R. H.	P.	26Nov
Oliver, E. C.	P.	26Nov
Kennedy, R. W.	P.	26Nov
Baker, F. E.	P.	26Nov
Norfolk, G. I.	P.	30Nov
Viney, R. T.	P.	3Dec
Townsend, T. L. §	P.	10Dec
Tarratt, L. H.	P.	10Dec
Stemp, F. L.	P.	10Dec
Collister, A. H.	P.	10Dec
Booth, A. W.	P.	10Dec
Rushworth, S. B.	P.	10Dec
Crawley, E. A. W.	P.	10Dec
Smith, A. L.	P.	10Dec
Thorpe, D. D.	P.	14Dec
Basilio, C. S.	P.	15Dec
Hoole, C.	P.	17Dec
Smith, D. R. §	P.	24Dec
Payne, G.	P.	24Dec
Jackson, L.	P.	24Dec
Goudie, F. G.	P.	24Dec
Jenkins, S. H.	P.	24Dec
Sutton, S. A.	P.	24Dec
Postlethwaite, T. P.	P.	24Dec
Andrews, R. J. §	P.	25Dec
Rolfe, E. R. §	P.	25Dec

1942

Elliott, C. M. T.	P.	7Jan
Barnett, G. M.	P.	7Jan
Cunningham, R. W. H.	P.	7Jan
Skipper, A. V.	P.	7Jan
Swanson, G. E.	P.	7Jan
Neill, N. W. B.	P.	21Jan
Yates, J. N.	P.	21Jan
Allan, H. W.	P.	5Feb
Allen, H. O.	P.	5Feb
Billington, W. I.	P.	5Feb
Cameron, E. G.	P.	5Feb

1942

Halls, W. T.	P.	5Feb
Barnes, G. C.	P.	19Feb
Campbell, V. J.	P.	19Feb
Raeburn, R. R.	P.	19Feb
Toulmin, J. M.	P.	19Feb

METEOROLOGICAL BRANCH

Squadron Leaders

1939

Farquharson, J. S. 29Aug
Sutcliffe, R. C., *O.B.E.* 2Nov

1941

Oddie, G. J. W. 13Jan
Bigg, W. H., *O.B.E.* ‡ (*t*) 15Nov
Davies, D. A. (*t*) 15Nov
Johnston, D. W. (*t*) 15Nov
Meade, P. J. (*t*) 15Nov
Maidens, A. L. (*t*) 15Nov

Flight Lieutenants

1939

Briggs, J. 14Sept
Dewar, D. 31Oct
Brazell, J. H. 7Nov
Lumb, F. E. 14Nov
Smith, G. T. 28Nov

1940

Kirk, T. H. 24Feb
Hurst, G. W. 1Mar
Harrower, T. N. S. 29June

1941

Mayers, A. E. ‡ (*t*) 15Nov
Bowering, D. F. (*t*) 15Nov
Pook, W. J. R., *D.C.M.* (*t*) 15Nov
Lloyd, A. C. (*t*) 15Nov
Crichton-Miller, C. (*t*) 26Nov

1942

Miles, M. K. (*t*) 1Jan
Jarvis, H. F. T. (*t*) 1Jan
Evans, G. J. (*t*) 1Jan
Higgins, J. J. (*t*) 1Jan
Lloyd, D. C. (*t*) 1Jan
Marshall, N. B. (*t*) 1Jan
Tyler, T. H. (*t*) 1Jan
Mason, G. R. (*t*) 1Jan
Marchant, L. (*t*) 1Jan
Phillips, F. J. (*t*) 1Jan
Jones, G. H. (*t*) 1Jan
Meyer, J. V. (*t*) 1Jan
Wenham, E. J. (*t*) 1Jan
Carroll, L. W. (*t*) 1Jan
Bailey, P. D. (*t*) 1Jan
McLaren, J. E. E. (*t*) 1Jan
Jenkins, J. R. (*t*) 1Jan

1942

Littlejohns, F. C. L. (*t*) 1Jan
Cripps, K. M. (*t*) 1Jan
Elliott, W. (*t*) 1Jan
Hastie, G. (*t*) 1Jan
Lunson, E. A. (*t*) 1Jan
Walch, F. A. (*t*) 1Jan
Brown, M. W. (*t*) 1Apr
Follett, D. H. (*t*) 1Apr
Matthews, H. A. (*t*) 1Apr

Flying Officers

1939

Paton, J. ‡ 27Aug
Long, H. W. F. 1Sept

1940

Fraser, D. K. (*w*) 19Sept
Davies, F. (*w*) 31Oct
Ford, F. R. (*w*) 20Nov
Osmond, W. P. (*w*) 20Nov
Chaldecott, J. A. (*w*) 20Nov
Shave, L. H. (*w*) 20Nov
Lowe, F. H. (*w*) 20Nov
Compton, A. J. (*w*) 21Nov
Hall, L. G. (*w*) 21Nov
Silley, P. T. (*w*) 21Nov
Blamey, J. E. (*w*) 22Nov
Hocking, R. C. (*w*) 22Nov
Robinson, H. G. (*w*) 23Nov
Packer, V. (*w*) 23Nov
Kelly, V. P. (*w*) 24Nov
Moore, W. G. (*w*) 24Nov
Field, J. (*w*) 24Nov
Chapman, A. E. (*w*) 24Nov
Leno, J. B. (*w*) 25Nov
Coleby, L. J. M. (*w*) 27Nov
Davies, T. F. (*w*) 27Nov
Gibson, G. E. G. (*w*) 4Dec
Green, P. J. H. (*w*) 4Dec
Bradshaw, N. W. (*w*) 4Dec

1941

Bell, J. (*w*) 15Jan
Bill, L. S. (*w*) 15Jan
Crinson, C. R. (*w*) 15Jan
Darlow, G. A. (*w*) 15Jan
Drew, B. F. (*w*) 15Jan
Fleming, R. A. (*w*) 15Jan
Garton, W. R. S. (*w*) 15Jan
Hann, S. F. (*w*) 15Jan
Hardy, A. V. (*w*) 15Jan
Honeybone, R. C. (*w*) 15Jan
Leigh-Clare, H. H. J. (*w*) 15Jan

1941

Perkins, W. A. (*w*) 15Jan
Spinks, W. F. (*w*) 15Jan
Stephenson, J. (*w*) 15Jan
Thomas, J. E. (*w*) 15Jan
Varley, E. H. (*w*) 15Jan
Walker, H. L. (*w*) 15Jan
Walsh, J. E. (*w*) 15Jan
Weaver, W. H. (*w*) 15Jan
Cotton, A. F. E. (*w*) 15Jan
Hall, G. W. (*w*) 15Jan
Hirst, K. A. (*w*) 15Jan
Lawrence, J. C. (*w*) 15Jan
Morey, L. R. (*w*) 15Jan
Murgatroyd, R. J. (*w*) 15Jan
Hatcher, R. W. (*w*) 15Jan
Crossley, T. (*w*) 15Jan
Gummer, H. J. (*w*) 15Jan
Sewell, B. A. (*w*) 15Jan
Hanks, H. (*w*) 28Feb
Winwood, H. N. (*w*) 22Apr
Wiseman, W. (*w*) 9Dec

Pilot Officers

1939

Wilde, C. 10Oct

1940

Bennett, P. E. 5Sept

1941

Davies, F. G. 1June
Irvine, C. V. 1June
Carter, J. H. **P.** 1Dec
Quail, A. H. **P.** 1Dec

1942

King, G. W. P. 26June
Robinson, d'A. B. 26June

Acting Pilot Officer

1941

Gordon, A. H. **P.** 4Feb

EQUIPMENT BRANCH

Air Vice-Marshals.

Laing, G., *C.B.*, *C.B.E.* § (*t*) 1June41
Havers, E. W., *C.B.E.*, *p.s.a.* § (*t*) 1June41

Air Commodores.

Smith, C. G., *C.B.E.* § (*ret—retained under K.R. 3543*) 1Nov38
Thomas, R. W., *O.B.E.* § 15Aug39
Cushion, W. B., *C.B.E.* (*Actg. Air Vice-Marshal 7 Apr 42*) 1Jan40
Stone, J. A. § 11Mar40
Curtis, W. J. B., *C.B.E.* § (*t*) 11Mar40
Crichton, H. L., *M.B.E.* § (*t*) 1June41

Group Captains.

Archbold, C. L., *O.B.E.* § 1Jan37
Shields, W. J. § 1Jan38
Williams, F. G. M., *p.s.a.* § 1Nov38
C. Fawdry, T., *O.B.E.* § 1Nov38
Skeats, T. G. § 1Nov38
Fuller, N. R. § 1Nov38
Clark, W. C. § 1Apr39
King, W. J., *O.B.E.*, *D.C.M.* § 1Apr39
Thorne, W., *C.B.E.* § 1Apr39
C. Jerrard, H. S. F. T. § 1Apr39
Drowley, T. E., *O.B.E.* § 1Apr39
Garrity, A., *C.B.E.* § 1July39
Woolveridge, H. L., *O.B.E.* § 1July39
C. Cashmore, E. M. § 1Jan40
Sutton-Jones, A. E., *p.s.a.* § 1Jan40
James, M. J., *M.B.E.* § 11Mar40
Trinder, F. N. *p.s.a.* § 11Mar40
Collier, K. D. G. § 11Mar40
Bowler, T. G., *p.s.a.* § 11Mar40
C. Mason, J. V., *O.B.E.* § 1June40
Honey, W. A. O. § (*t*) 1June40
Knight, A. G., *M.B.E.* § (*t*) 1June40
Young, R. A. § (*t*) 1June40
C. Tansley, H. E., *M.C.* § (*t*) 1June40
S. Osborne, R. F. § (*t*) 1Sept40
Sims, F. H. § (*t*) 1Sept40
Browne, J. S., *A.F.C.* § (*t*) 1Dec40
Ridley, E. L. § (*t*) 1Dec40
Skoulding, F. A., *p.s.a.* § (*t*) 1June41
P.T. Keeping, E. G. § (*t*) 1June41
Walters, A., *O.B.E.* § (*t*) 1June41
Ranford, V. B. § (*t*) 1June41
Payne, H. J., *O.B.E.* § (*t*) 1Sept41
Wood, E. R. § (*t*) 1Sept41
Farman, E. C., *p.s.a.* § (*t*) 1Sept41
X. Ironmonger, J. J., *M.B.E.* § (*t*) 1Sept41
Bates, L. J. V., *p.s.a.* § (*t*) 1Sept41
Ludlow, F. B., *O.B.E.*, *M.C.* § (*t*) 1Sept41
X. Nicholl, W. G. MacD. § (*t*) 1Dec41
Rugg, C. W., *p.s.a.* § (*t*) 1Mar42
Burridge, E. A. § (*t*) 1Mar42
Scarrott G. § (*t*) 1Mar42
Clarke, J. H. P. § (*t*) 1June42
C. Bedford, F. H., *O.B.E.*, *M.C.*, *M.M.* § (*t*) 1June42
Ridley, O. G., *M.C.* § (*t*) 1June42
Essex, B. E. § (*t*) 1June42

Wing Commanders.

1932-1938

Brambleby, P. M. § (*ret*) 1July32
Coates, F. E. J. § (*ret—retained under K.R. 3543*) 1July34
Briddon, A. J. § 1Jan37
X. Smith, A. W. § 1Jan37
Green, W. C., *M.C.* § 1Jan37
Wilkins, F. R. § 1Jan37
C. Eldridge, E. H. § 1July37
Kingston, W. A. § 1Jan38
McDonald, J. K., *O.B.E.* § 1Jan38
Glasper, W. A. § 1Nov38
C. Vernon, L. H. § 1Nov38
X. Crocker, H. E. T. § 1Nov38
Humphreys, F. J. W. § 1Nov38
Masters, C. H. § 1Nov38
Pownall, C. H. § 1Nov38
Hillier, L. H. § 1Nov38
Dennis, S. D. § 1Nov38
C. Littlewood, W. St. J., *O.B.E.* § 1Nov38

1939

Woollett, A. P. § 1Apr
Dean, D. W. § 1Apr
X. Ballantyne, H. B. S. § 1Apr
Worsley, E. N. D. § 1July
Taylor, F. W. § 1July
C. Rich, R. T. § 1July
Scott, C. N. § 1July
Ph. Bourne, W., *O.B.E.* § 1July
Pigott, G. G. C. § 1July
Hichens, F. C. C. B. § 1July

1940

C. Gaussen, F. D. D. § 1Jan
Young, H. J., *M.B.E.* § (*t*) 1Jan
Redman, A. J., *D.F.C.* § 1Jan
Law, N. W. § 1Jan
Davison, J., *O.B.E.* § 1Jan
Thomas, R. M. § (*t*) 1Jan
Worthington, G. L., *p.s.a.* § 1Jan
Sugden, D. A. W., *O.B.E.* § 1Jan
Smith, F. A. R. § 1Jan
Seidenberg-Seymour, H. § 1Jan
Gore, C. W. § 1Jan

Wing Commanders —*contd.*

1940

Slater, E. A., *O.B.E.* § 1Jan
X. Wingfield, C. P. § 1Jan
Hemsley, B. W., *M.B.E.* § 1Jan
Young, H. E. § (*t*) 1Jan
C. Burt, P. H. § (*t*) 1Jan
Hirst, L. V. § (*t*) 1Jan
Mitchell, J. W. § (*t*) 1Jan
Taylor, L. § (*t*) 1Jan
Horwood, L., *M.C.* § (*t*) 1Jan
C. Horsfield, C. B. § (*t*) 1Jan
Young, J. F., *M.B.E.*, *M.M.* § (*t*) 1Jan
Hanson - Abbott, C. *M.B.E.* § (*w.21 Apr. 42*) (*t*) 11Mar
A.X. Poole, S. R. L. § (*t*) 11Mar
Brown, J. R. § (*t*) 11Mar
Jenks, M. H. § (*t*) 11Mar
X. Lines, F. R. § (*t*) 11Mar
Langdon, W. F. § (*t*) 11Mar
Bray, L. L. § (*t*) 11Mar
I. Dixon, F. E. R., *M.C.*, *p.s.a.* § (*t*) 11Mar
Felgate, F. W. § (*t*) 11Mar
Doveton, G. H. § (*t*) 11Mar
E. Tomkins, M. F. § (*t*) 11Mar
X. Whellock, C. S. § (*t*) 11Mar
Rickard, P. P. S., *O.B.E.* § (*t*) 11Mar
C. Stratford-Tuke, A. G. § (*t*) 11Mar
Sowman, J. E. R., *p.s.a.* § (*t*) 11Mar
Cleasby, W. S., *O.B.E.* § (*t*) 1June
Truss, J. E., *M.C.* § (*t*) 1June
Charleson, E. G. M. § (*t*) 1June
Penney, H. W., *p.s.a.* § (*t*) 1June
Park, L. W. § (*t*) 1June
Iliff, T. I. § (*t*) 1June
Shapcott, M. S., *p.s.a.* § (*t*) 1June
Wood, W. G. S., *p.s.a.* § (*t*) 1June
Gilbert, C. L. § (*t*) 1June
X.I. Collingwood, W. A. D., *p.s.a.* § (*t*) 1June
X.I. Wiggin, A. B. § (*ret*) (*t*) 1Sept
C. Murphy, P. J. § (*ret*) (*t*) 1Sept
Nobbs, C. J. § (*t*) 1Sept
Northway, E. G., *O.B.E.*, *p.s.a.* § (*t*) 1Sept
Brown, R. B. § (*t*) 1Sept

1940

Jackman, H. D. § (*t*) (*w. 30 May 42*) 1Sept
Fleming, R. B. § (*t*) 1Sept
Smith, E. F. § (*t*) 1Sept
Dale, J. H. § (*ret*) (*t*) 1Dec
X. Lavender, L. A. (*ret*) § (*t*) 1Dec
Vallance, R. G. A. § (*t*) 1Dec
A.X. Reidy, A. M. § (*ret—retained under K.R. 3543*) (*t*) 1Dec
Butler, H. J. § *p.s.a* (*t*) 1Dec
Stagg, W. A. § (*t*) 1Dec
Thompson, C. L. § (*t*) 1Dec
Allerton, O. D. § (*t*) 1Dec
Walker, E. H. (§ (*t*) 1Dec
X. Quayle, A. A. § (*t*) 1Dec
X. Fry, C. I. § (*t*) 1Dec
Haes, A. E. § (*t*) 1Dec
X. Atkinson, M. E. O'B. § (*t*) 1Dec
Mote, P. J. § (*t*) 1Dec
Boldero, C. H. W. § (*t*) 1Dec
C. French, J. S. § (*t*) .. 1Dec
Tyzack, J. E. V., *p.s.a.* § (*t*) 1Dec
Storar, R. C., *p.s.a.* § (*t*) 1Dec
Hesketh, R. N. § (*t*) 1Dec
Allen, B. § (*t*) 1Dec
McMullan, M. M. § (*t*) 1Dec
X. Starling, E. J. H. § (*t*) 1Dec
X. Roth, V. H. B. § (*t*) 1Dec

1941

Head, T. A. § (*t*) 1Mar
Lee, F. G. § (*t*) 1Mar
X. Oldridge, L. F. § (*t*) 1Mar
Robinson, M. H. § (*t*) 1Mar
Evans, A. E., *D.F.C.* § (*t*) 1Mar
Hunt, J. W. § (*t*) 1Mar
X. Horstmann, R. B. § (*t*) 1Mar
C. Wrigley, H. A. § (*t*) 1Mar
C. Rule, A. W. § (*t*) 1Mar
I. Hartley, C. M. P. § (*t*) 1Mar
X. Matthews, G. § (*t*) 1Mar
Scott, M. J. § (*t*) 1Mar
Dennehy, P. § (*t*) 1Mar
X. Pool, B. G. § (*t*) 1Mar
C. Read, F. C., *p.s.a.* § (*t*) 1Mar
Reynolds, J. E. § (*t*) 1Mar
Seymour, R. G. § (*t*) 1Mar
Howell, A. J. § (*t*) 1Mar

1941

X. James, T. S. § 11Mar
Connock, A. § (*t*) 1June
Hilliar, H. H. § (*t*) 1June
X. Allen, G. C. § (*t*) 1June
Freeston, H. E. § (*t*) 1June
I. Revill, J. W. C. § (*t*) 1June
Blinman, G. § (*t*) 1June
C. Sudbury, H. A., *p.s.a.* § (*t*) 1June
Lowe, E. N., *p.s.a.* § (*t*) 1June
Lee, W. A. § (*t*) 1June
X. Cartmel, B. S., *p.s.a.* § (*t*) 1June
Berry, E. R. § (*t*) 1June
X. Copper, E. E. § (*t*) 1June
Baker, C. H., *M.B.E.* § (*t*) 1June
Eccles, W. § (*t*) 1June
Thomas, S. W., *O.B.E.* § (*ret-retained under K.R. 3543*) (*t*) 1June
C. Wall, A. § (*t*) 1Sept
Parsons, G. J. E. § (*t*) 1Sept
Fundrey, F. B. C. § (*t*) 1Sept
Paynter, R. E. P., *D.C.M.* § (*t*) 1Sept
Goodchild, C. W., *M.B.E.* § (*t*) 1Sept
Williams, R. J. § (*t*) 1Sept
Macey, W. § (*t*) 1Sept
X. Agar-Strath, F. A. A. H. † (*t*) 1Sept
X. Harrington, C. F. § (*t*) 1Sept
X. Morton, A. R. § (*t*) 1Sept
Needham, S. W. § (*t*) 1Sept
Howes, R. A., *M.B.E.* § (*t*) 1Sept
Harbot, A. E., *M.B.E.* § (*t*) 1Sept
Adams, H. C. § (*t*) 1Sept
Springham, H. W. C. § (*t*) 1Sept
Wallace, R. W. § (*t*) 1Sept
Lyster, C. H. E., *M.B.E.* § (*t*) 1Sept
X. Smith, E. J. § (*t*) 1Sept
Syder, D. F. § (*t*) 1Sept
Jarman, W. G. R. § (*t*) 1Sept
P.T. Kinna, T. J. § (*t*) 1Sept
King, T. § (*t*) 1Sept
King, W. MacI. § (*t*) 1Sept
Selby, A. § (*t*) 1Sept
X. Hely, A. H. McM. *w.s.* § (*t*) 1Sept
C. Rees, G. I. § (*t*) 1Sept
Free, E. H. § (*t*) 1Sept
Doyle, L. § (*t*) 1Sept
Dibben, A. C. § (*t*) 1Sept
Franklin, C. D. P. § (*t*) 1Sept

Wing Commanders

—cntd.

1941

I. Walker, S. G. § (*t*) 1Sept
C. Harwood, H. M. C. § (*t*) 1Sept
X. Stones, H. § (*t*) 1Sept
Dennis, L. C. § (*t*) 1Sept
Hustwaite, J. W., *M.B.E.* § (*t*) 1Dec
Barnes, J. H. § (*t*) 1Dec
Ambridge, E. G. §(*t*) 1Dec
Dyson, W. H. § (*t*) 1Dec
Marshall, G. G. N., *M.B.E.* § (*t*) 1Dec
Thwaite, G. R. § (*t*) 1Dec
Bullen, P. G., *w.s.* § (*t*) 1Dec

1942

X. Connolly, A. E. § (*t*) 1Mar
Stokes, J. W. § (*t*) 1Mar
Gale, F. § (*t*) 1Mar
Gaynor, G. J. § (*t*) 1Mar
X. Moore, E. G. § (*t*) 1Mar
Bethell, H. E. § (*ret-retained under K.R. 3543*) (*t*) 1Mar
Alder, B. H. § (*t*) 1Mar
Harding, C. H. V. § (*t*) 1Mar
Mitchell, L. § (*t*) 1Mar
X. Lindsell, C. E. § (*t*) 1Mar
Jones, G. § (*t*) 1Mar
X. Salmon, C. J. § (*t*) 1Mar
White, M. C. R. § (*t*) 1Mar
Stutchbury, W. J. § (*t*) 1Mar
C. Bryant, W. F. § (*ret*) (*t*) 1June
King, D. W. ‡ (*t*) 1June
Roberts, A. J. ‡ (*t*) 1June
Hawley, T. A. G. § (*ret*)(*t*) 1June
Curtis, G. A. § (*ret*) (*t*) 1June
Hobbs, J. § (*ret*) (*t*) 1June
Powell, F. J. B., *M.B.E.* § (*ret*) (*t*) 1June
Shaw, A. T. § (*ret*) (*t*) 1June
Butt, L. A. K. § (*t*) 1June
Polden, C. J. § (*ret*) (*t*) 1June
Gardiner, J. R. § (*ret*) (*t*) 1June
Sargent, L. N. § (*ret*) (*t*) 1June
Stewart, R. W. § (*ret*) (*t*) 1June
Todd, F. W. § (*ret*) (*t*) 1June
Simms, R. G. § (*ret*) (*t*) 1June
Sanderson, L. T., *D.S.M.* § (*ret*) (*t*) 1June
P.T. McCreary, A. E. F. § (*ret*) (*t*) 1June
Smithson, J. G. § (*ret*)(*t*) 1June
Stibbs, P. H. § (*t*) 1June
Folley, R. F. § 1June
X. Graham, D. H. M. § (*t*) 1June

1942

Garwood, J. E. § (*t*) 1June
X. Metcalf, F. G. § (*t*) 1June
Levell, H. F. § (*t*) 1June
Ware, R. W. § (*t*) 1June
Hatfield, J. E. § (*t*) 1June
Lamb, J. W. § (*t*) 1June
Bentham, J. H. ‡ (*t*) 1June
Broad, E. H. ‡ (*t*) 1June

Squadron Leaders.

1922–1930

X. Walker, J. § (*ret*) 1July27
X. Turner, A. W., *D.C.M.* § (*ret*) 1July27
Meynell, E., *D.C.M.* § (*ret*) 1July29
Cooper, A. T. § (*ret*) 1Jan30
Saywood, A. M. § (*ret*) 1Jan30

1935

Macrostie, R. D. G., *M.B.E.* § (*ret—retained under K.R. 3543*) 1Feb
Davis, C. T. § (*ret—retained under K.R. 3543*) 1Aug

1939

X. McDiarmid, D. G. § 1Apr
Lewis, W. T. § 1Aug
X. Anness, L. H., *A.F.C.* § 1Aug
Stewart, P. S. § 1Aug
Thornton, G., *M.M.* § (*ret—retained under K.R. 3543*) 1Aug
Vernon, J. T. ‡ 26Aug
Bridges, H. P. ‡ 29Aug
Galloway, E. D. ‡ 1Sept
Simpson, E. W. ‡ 1Sept
Davidson, A. ‡ 24Oct

1940

O'Hagan, J. G. B. § (*t*) 1Jan
Stanion, K. D. § (*t*) 1Jan
Nicklin, K. T. § (*t*) 1Mar
Jacobs, V. J. B. § (*Sqdn-Ldr. ret*) (*t*) 1June
Burtenshaw, A., *O.B.E.*, *M.C.* § (*Sqdn. Ldr. R.A.F.O.*) (*t*) 1June
Anderson, F. § (*Sqdn-Ldr. ret*) (*t*) 1June
Jukes, A., *M.B.E.* § (*ret*) (*t*) 1June
Denman, J. L. § (*ret*) (*t*) 1June
Organ, T. J. § (*ret*) (*t*) 1June
Tottle, E. A. § (*ret*) (*t*) 1June
C. Copeland, H. T. H. § (*ret*) (*t*) 1June
Webb, H. F. § (*ret*) (*t*) 1June
Liniker, W. § (*ret*) 1June
Gore, R. G. § (*ret*) (*t*) 1June
Williams, H. A. § (*ret*) (*t*) 1June
Jolley, T. H., *M.B.E.* § (*ret*) (*t*) 1June

1940

Berry, A. S. § (*ret*) (*t*) 1June
Cartwright, H. § (*ret*) (*t*) 1June
Parker, H. § (*ret*) (*t*) 1June
Dainty, N. § (*ret*) (*t*) 1June
X. Elliott, C. J. § (*ret*) (*t*) 1June
Sleigh, H. § (*ret*) (*t*) 1June
McCarthy, J. § (*ret*) (*t*) 1June
Jackson, L. A. § (*t*) 1June
Stephens, E. J. § (*t*) 1June
Darke, C. § (*t*) 1June
Cannon, B. O. § (*t*) 1June
Longstaff, G. W. ‡ (*t*) 1June
Boree, A. R. ‡ (*t*) 1June
Brown, L. R. L., *D.F.C.* ‡ (*t*) 1June
Lotherington, H. A. ‡ (*t*) 1June
Peirce, L. R. ‡ (*t*) 1June
Johnston, E. R. S. ‡ (*t*) 1June
Lowen, L. W. ‡ (*w. 27 May 41*) (*t*) 1June
Whilton, F., *D.C.M.* (*w. 18 Apr 41*) (*t*) 1June
Wilson, R. F. (*t*) 1June
Thacker, J. H. (*t*) 1June
Brown, H. J. (*t*) 1June
Moore, W. M. (*t*) 1June
Atkins, L. O. (*t*) 1June
Harvey, V. C. (*t*) 1June
Reynolds, C. (*t*) 1June
Dew, W. J. (*t*) 1June
Hutley, A. J. T. (*w. 21 Dec. 40*) (*t*) 1June
Williams, N. D. (*t*) 1June
Williams, V. F. (*t*) 1June
Knott, G. (*t*) 1June
Sadler, H. (*t*) 1June
Rodger, J., *D.S.M.* (*t*) 1June
Hunter, P. H. (*t*) 1June
Mackintosh, D., *D.C.M.* (*Capt.*) (*t*) 1June
Marshall, W. J. (*Capt.*) (*t*) 1June
Lowthorpe-Lutwidge, H. F. S. (*t*) 1June
Mitchell, F. A. (*t*) 1June
Whitaker, F. W. (*t*) 1June
Boston, J. (*t*) 1June
Langford, F. W. (*t*) 1June
Barnshaw, F. (*t*) 1June
Mulholland, G. F. (*t*) 1June
Watson, J. E., *M.B.E.* § (*t*) 1Sept
McCleery, W. R., *A.F.M.* § (*t*) 1Sept
Thomas, H. F., *M.B.E.* § (*t*) 1Sept
Lovegrove, H. § (*t*) 1Sept
Ely, J. S. § (*t*) 1Sept
P.T. Curtis, E. F. § (*t*) 1Sept
X. Stacey, D. § (*t*) 1Sept
Thorne, A. C. § (*t*) 1Sept
Rabbitts, E. A. § (*t*) 1Sept
Lambert, R. D. (*w. 1 May 41*) (*t*) 1Sept
Monck-Mason, G. N. G., *O.B.E.* (*t*) 1Sept
Alexander, H. V. (*t*) 1Sept
Clayton, H. W. § (*ret*) (*t*) 1Dec
X. Lawrence, E. W. § (*ret*) (*t*) 1Dec

1940

X. Griffin, F. C. § (*ret*) (*w. 9 Mar. 41*) (*t*) 1Dec
Oakes, T. O. § (*ret*) (*t*) 1Dec
Taylor, R. M., *M.C.* § (*ret—retained under K.R. 3543*) (*t*) (*w. 19 July 41*) 1Dec
Fishenden, E. J. ‡ (*t*) 1Dec
Caunter, L. F. ‡ (*t*) 1Dec
Hinks, J. P. (*t*) 1Dec
Brain, A. H. (*t*) 1Dec
Rogers, O. W. T. (*t*) 1Dec
Olver, W. G., *O.B.E.* (*t*) 1Dec
Aylwin, S. G. (*t*) 1Dec
Calcott, T., *M.B.E.* (*t*) 1Dec
Pease, E. G. (*t*) 1Dec

1941

Hoare, E. R. § (*w*) 9Mar
Swanton, R. S. (*w*) 23Apr
Yellowley, D. § (*t*) 1June
Fraser, A. S. (*t*) 1June
Lawrance, L. C. (*t*) 1June
Crouch, J. A. (*t*) 1June
Bolton, A. C., *M.C.* (*t*) 1June
Crews, V. G. (*t*) 1June
Disney, H. A. P. (*w*) 17July
Woodley, R. W., *O.B.E.* § (*w*) 25July
Phillips, I. E. § (*w*) 1Aug
Hodges, W. H. B. § (*w*) 1Aug
Burgess, T. E. (*w*) 1Aug
Edwards, A. W. § (*w*) 5Aug
Harrison, W. H. § (*ret*) (*t*) 1Sept
Carle, F. G. § (*t*) 1Sept
King, F. B. § (*t*) 1Sept
Goodbody, R. R. § (*t*) 1Sept
Guy, R. F. B. § (*t*) 1Sept
Gilbert, F. G. C. § (*t*) 1Sept
Aberdein, A. MacR. § (*t*) 1Sept
Ford, W. R. § (*t*) 1Sept
Farthing, E. G. § (*t*) 1Sept
Wardman, C. T. § (*t*) 1Sept
Franklyn, R. V. B. § (*t*) 1Sept
Cody, J. P. § (*t*) 1Sept
Norman, R. P. § (*t*) 1Sept
Sowman, P. N. § (*t*) 1Sept
Barber, D. J. § (*t*) 1Sept
Siminson, B. R. § (*t*) 1Sept
Dawson, F. P. § (*t*) 1Sept
Atkinson, J. S. § (*t*) 1Sept
Chrisp, A. R. § (*t*) 1Sept
Neel, P. A. B. § (*t*) 1Sept
Robinson, G. E. § (*t*) 1Sept
Topliss, G. W. § (*t*) 1Sept
X. White, R. G. J. § (*t*) 1Sept
Miller, A. § (*t*) 1Sept
Gooding, K. H. § (*t*) 1Sept
Sutton, A. G. § (*t*) 1Sept
Scott, D. G. § (*t*) 1Sept
Ferguson, C. J. G. § (*t*) 1Sept
Woolley, J. P. M. § (*t*) 1Sept
X. Lavington, G. W. ‡ (*t*) 1Sept
Presland, R. C. ‡ (*t*) 1Sept
Baker, A. H. (*t*) 1Sept

Squadron Leaders —*contd.*

1941

Palmer, E. A., *M.C.* (*t*) 1Sept
Melville, N. R. (*t*) 1Sept
Cole, E. J. (*t*) 1Sept
Hoflin, J. W. (*t*) 1Sept
X. Erskine, T. J. (*t*) 1Sept
Moseley, C. F. (*t*) 1Sept
Ettwell, E. J. D. ¶ (*t*) 1Sept
Corfield, H., *M.M.* § 1Dec
Bartlett, H. J. § 1Dec
Manuel, H. C. § 1Dec
Eden, D. L. § 1Dec
Hutton, C. J. § 1Dec
Gee, F. P. § 1Dec
White, A. E. § 1Dec
Vaughan, R. C., *M.C.* (*t*) 1Dec
Ebert, A. V. § 1Dec
Burnett, J. F. G. (*t*) 1Dec
McIntosh, L. A. § 1Dec
Gee, A. H., *M.M.* § 1Dec
Sullivan, M. J. § 1Dec
Kitchin, R. C. § 1Dec
Linford, J. E. § 1Dec
Crowe, W. H. (*t*) 1Dec
Rutley, L. S. § 1Dec
Brown, A. H. § (*t*) 1Dec
X. Dell, G. F. § 1Dec
Davies, D. D., *M.* § 1Dec
Bastin, F. E. § 1Dec
Gedd, H. § 1Dec
Stonebridge, C. § 1Dec
Burns, H. B. B. § 1Dec
Harvey, R. A. § 1Dec
Osborne, J. K. § 1Dec
Robinson, R. D., *D.C.* § 1Dec
Manson, McD. B. § 1Dec
Holbrook, D. § 1Dec
Wear, L. A. § (*t*) 1Dec
Hine, G. A. § 1Dec
Kinsman, H. J. A. (*t*) 1Dec
Cackett, R. T. (*t*) 1Dec
Thomas, T. § 1Dec
Hutton, J. F. § 1Dec
Woodgate, A. S. § 1Dec
Corbyn, D. N. § 1Dec
Outram-White, E. G. (*t*) 1Dec
Britnell, F. J. S., *D.F.C.* (*t*) 1Dec
Blake, J. H. B., *M.B.E.* § 1Dec
Bryant, S. J. § 1Dec
X. Carfoot, B. G., *O.B.E.* § 1Dec
Kennedy, T. S. § 1Dec
Morgan, D. K. § 1Dec
Nancarrow, J. H. § 1Dec
Robertson, T. G. § 1Dec
X. Spackman, H. C. 1Dec
Tidd, G. C. § 1Dec
O'Neill, J. § 1Dec
Harte, C. S. W. 1Dec
Lutley, P. J. § 1Dec
Burstall, C. R. § 1Dec
Marr, A. § (*t*) 1Dec
Davies, E. G. § 1Dec
Hooke, L. C. § 1Dec
Dean, M. § 1Dec
Craig, R. M. § 1Dec
Bangs, A. J., *w.s.* § (*t*) 1Dec
Besford, B N. § (*t*) 1Dec

1941

Brundle, M. D. L. A. § (*t*) 1Dec
Chadwick, J. C. § (*t*) 1Dec
Dixey, G. W. B. § (*t*) 1Dec
Elkin, H. A. § (*t*) 1Dec
Hopkins, D. A. M § (*t*) 1Dec
Hunter, J. A. § (*t*) 1Dec
Murphy, W. J. G. § (*t*) 1Dec
Sullivan, J. H. § (*t*) 1Dec
Wood, K. J. § (*t*) 1Dec
Boswell, G. L. W. § (*w*) 1Dec
X. Blyth, J. C. § (*t*) 1Dec
Greig, S. McN. § (*t*) 1Dec
Ross, J. § (*t*) 1Dec
Banister, E. § (*t*) 1Dec
Cockshutt, R. B. B. § (*t*) 1Dec
Handcock, T. R. F. § (*t*) 1Dec
Grimes, S. M. T. § (*t*) 1Dec
Winstone, B. C. § (*t*) 1Dec
Browning, R. L. § (*t*) 1Dec
Berry, S. J. (*t*) 1Dec
Salmon, J. (*t*) 1Dec
Butcher, N. R. (*t*) 1Dec
X. Chatterley, H. C. (*t*) 1Dec
Cross, R. W. S. (*t*) 1Dec
Desborough, E. R. (*t*) 1Dec
X. Edwards, L. H. (*t*) 1Dec
Edwards, P. S. (*t*) 1Dec
Harper, F. M. H. (*t*) 1Dec
Hart, W. D. (*t*) 1Dec
Horsey, F. B. S. (*t*) 1Dec
Parkinson, D. R. (*t*) 1Dec
Tollerton, D. (*t*) 1Dec
Little, N. A. (*t*) 1Dec
X. Attree, F. (*t*) 1Dec
Howes, N. J. (*t*) 1Dec
Bushe-Caryesford, B. J. (*t*) 1Dec
Hackett, P. D. V. (*t*) 1Dec
Baden S. R. (*t*) 1Dec
Fenwick, R. (*t*) 1Dec
Kenchington, J. M. (*t*) 1Dec
Levers, A. (*t*) 1Dec
Little, R. A. (*t*) 1Dec
Southgate, A. (*t*) 1Dec
Kimber, T. J. (*t*) 1Dec
Quick, S. P. (*t*) 1Dec
Boustead, P. G. A. (*t*) 1Dec
X. Holloway, A. B. (*t*) 1Dec
Plaistowe, G. W. B. (*t*) 1Dec
Pugh, J. H. L. (*t*) 1Dec
X. Taylor, J. B. (*t*) 1Dec
Appleton, H. C. (*t*) 1Dec
Barr, S. (*t*) 1Dec
Hunt, F. W. (*t*) 1Dec
Guest, C. F. (*t*) 1Dec
Triggs, H. W. G. (*t*) 1Dec
Turner, R. A. (*t*) 1Dec
Butler, H. M. (*t*) 1Dec
Winterburn, R. L. (*t*) 1Dec
Cunningham, B. H. (*t*) 1Dec
Poole, D. F. (*t*) 1Dec
Rose, A. D. (*t*) 1Dec
Warner-Horne, H. E. (*t*) 1Dec
Gresswell, C. H. (*t*) 1Dec
Hodgson, N. S. (*t*) 1Dec
Mitchell, C. R. (*t*) 1Dec
Ollis, G. S. A. (*t*) 1Dec
Pearce, A. C. R. (*t*) 1Dec
Scrivener, R. V. (*t*) 1Dec
X. Furness, H. W. (*t*) 1Dec
X. Ettridge, A. G. (*t*) 1Dec
X. Kings, D. L. 1Dec
Boyland, T. D. McA. (*t*) 1Dec
Byrd, S. A. (*t*) 1Dec

1941

Edwards, A. H. (*t*) 1Dec
Garton, C. D. (*t*) 1Dec
Goudge, P. A. M. (*t*) 1Dec
Gough, A. F. S. (*t*) 1Dec
Turnbull, J. R. (*t*) 1Dec
X. Wisher, R. R. (*t*) 1Dec
Compton-Hall, R. W. (*t*) 1Dec
Stotter, L. W. (*t*) 1Dec
Gray, R. W. (*t*) 1Dec
Varley, D. A. (*t*) 1Dec
Thomson, P. H. (*t*) 1Dec
Smith, E. R. J. (*t*) 1Dec
X. Berkeley, O. M. (*t*) 1Dec
Colledge, N. A. (*t*) 1Dec
Farr, J. (*t*) 1Dec
Frost, S. J. (*t*) 1Dec
Nicholas, J. T. (*t*) 1Dec
Redgrove, A. L. (*t*) 1Dec
Rendell, J. H. (*t*) 1Dec
Stockton, H. E. W. (*t*) 1Dec
X. Crichton, M. D. (*t*) 1Dec
Sanford, A. J. (*t*) 1Dec
Windsor, H. C. (*t*) 1Dec
Bulman, G. J. (*t*) 1Dec
Vickers, S. G. (*t*) 1Dec
Biggs, C. D. (*t*) 1Dec
Runeckles, G. E. (*t*) 1Dec
Kitching, L. M. (*t*) 1Dec
de Fauque de Jonquières, M. V. J. (*t*) 1Dec
Bennett, J. P. (*t*) 1Dec
Bennett, L. N. (*t*) 1Dec
Gower, W. E. (*t*) 1Dec
Tapp, M. K. (*t*) 1Dec
Brown, H. J. (*ret*) § (*t*) 1Mar
Hoggar, A. W. § (*t*) 1Mar
Heading, F. H. J. § (*t*) 1Mar
Maggs, W. J., *w.s.* § (*t*) 1Mar
Heath, A. W. § (*t*) 1Mar
Williams, A. R., *M.B.E.* § (*t*) 1Mar
May, H. A., *M.B.E.* § (*t*) 1Mar
Wickham, J. C. § (*t*) 1Mar
Wolff, H. S. (*t*) 1Mar
de Froberville, M. J. P. F. H. D'A. (*t*) 1Mar
X. Pocock, J. R. (*t*) 1Mar
X. Humphreys, P. F. (*t*) 1Mar
Frost, E. G. ¶ (*t*) 1Mar
Adams, E. J. § (*t*) 1Mar
Wharfe, T. C. § (*t*) 1Mar
Attwood, W. J. (*t*) 1Mar
Neaves, E. G. J. (*t*) 1Mar
Ricks, G. N. (*t*) 1Mar
Phillips, K. A. § (*t*) 1Mar
Pursey, S. J. § (*t*) 1Mar
Shaw, E. C. (*t*) 1Mar
Turpin, G. H. (*t*) 1Mar
X. King, T. B. (*t*) 1Mar
Wastie, E. S. (*t*) 1Mar
Smith, F. W. (*t*) 1Mar
Royle, W. (*t*) 1Mar
Filmer, G. § (*t*) 1Mar
Lewis, G. B. § (*t*) 1Mar
Thompson, A. S. § (*t*) 1Mar
Emerson, F. C. (*t*) 1Mar
Neil, J. D. (*t*) 1Mar
Beattie, R. J. T. § (*t*) 1Mar
Anderson, H. J. S. § (*t*) 1Mar
Blake, G. N., *M.B.E.* § (*t*) 1Mar

Squadron Leaders
—contd.

1942

Gale, J. O. § (*t*) 1Mar
George, P. J. § (*t*) 1Mar
Latham, S. H. § (*t*) 1Mar
Davies, J. D. E. § (*t*) 1Mar
Hepburn, J. S. § (*t*) 1Mar
Dickinson, B. G. § (*t*) 1Mar
X. Edrupt, B. C. R. § (*t*) 1Mar
Mumby, L. R. § (*t*) 1Mar
May, B. J. § (*t*) 1Mar
Singleton, D. P. § (*t*) 1Mar
X. Bidwell, D. M. § (*t*) 1Mar
Darnell, E. A. § (*t*) 1Mar
Iliffe, C. R. § (*t*) 1Mar
McDonagh, W. F. M. § (*t*) 1Mar
X. Ritchie, R. A. S. § (*t*) 1Mar
Wakely, E. A. L. § (*t*) 1Mar
X. Groom, P. R. M. § (*t*) 1Mar
Mason, R. H. § (*t*) 1Mar
Coventry, F. S. § (*t*) 1Mar
Newstead, H. W. (*t*) 1Mar
X. Hidson, T. G. P. (*t*) 1Mar
Horne, R. A. J. (*t*) 1Mar
Macfarlan, R. S. W. (*t*) 1Mar
Neeves, L. D. (*t*) 1Mar
Whissell, H. B. (*t*) 1Mar
Yardley, S. W. (*t*) 1Mar
Thomas, J. S. (*t*) 1Mar
Doughty, D. A. (*t*) 1Mar
Jackson, E. A. (*t*) 1Mar
Ratcliff, T. G. (*t*) 1Mar
Smith, A. L. (*t*) 1Mar
Stevens, G. P. (*t*) 1Mar
Vaughan, W. E. G. (*t*) 1Mar
Riggs, P. H. (*t*) 1Mar
Allen, A. L. (*t*) 1Mar
Bowles, M. (*t*) 1Mar
King, C. D. (*t*) 1Mar
X. Moorhouse, J. (*t*) 1Mar
X. Davis, J. G. (*t*) 1Mar
Collins, C. W. S. (*t*) 1Mar
Quin, D. R. S. P. (*t*) 1Mar
Ridge, A. C. (*t*) 1Mar
Hadler, A. D. (*t*) 1Mar
Hanks, H. G. (*t*) 1Mar
Heycock, H. W. (*t*) 1Mar
X. Payne, E. D. B. (*t*) 1Mar
Snelling, T. H. (*t*) 1Mar
Little, R. E. W. (*t*) 1Mar
Wilson, E. B. (*t*) 1Mar
Cooke, C. (*t*) 1Mar
Kingston, R. G. (*t*) 1Mar
Proctor, E. H. (*t*) 1Mar
Sadler, E. A. (*t*) 1Mar
Mills, F. L. (*t*) 1Mar
Stevens, A. H. K. (*t*) 1Mar
Rich, A. E. B. (*t*) 1Mar
Youngman, P. H. (*t*) 1Mar
Fairhead, S. R. (*t*) 1Mar
Taylor, B. A. (*t*) 1Mar
Gollan, R. H. (*t*) 1Mar
Harman, C. W. (*t*) 1Mar
X Jordan, H. A. (*t*) 1Mar
X. Hackett, D. F. (*t*) 1Mar
Farthing, F. H. (*t*) 1Mar
Godden, A. L. (*t*) 1Mar
Paterson, H. D. (*t*) 1Mar
Jordan, J. C. (*t*) 1Mar

1942

Jones, A. (*t*) 1Mar
King, J. L. (*t*) 1Mar
Kendall, H. C. (*t*) 1Mar
Paton, W. B. (*t*) 1Mar
Polack, C. E. (*t*) 1Mar
Smith, J. (*t*) 1Mar
Tasker, R. E. N. (*t*) 1Mar
Adams, J. F. H. (*t*) 1Mar
Vince, E. J. (*t*) 1Mar
Ball, C. E. (*t*) 1Mar
Brodie, A. R. (*t*) 1Mar
Rose, J. C. (*t*) 1Mar
Slater, J. R. (*t*) 1Mar
Keeble, C. H. (*t*) 1Mar
Ruse, H. L. (*t*) 1Mar
X. Tubbs, D. F. (*t*) 1Mar
Neech, E. W. (*t*) 1Mar
Paine, H. S. (*t*) 1Mar
Steward, W. A. (*t*) 1Mar
X. Steward, J. B. (*t*) 1Mar
Antill, A. E., *M.B.E.* (*t*) 1Mar
Gilbody, G. J. (*t*) 1Mar
Pavey, R. B. (*t*) 1Mar
Howell, G. P. § (*t*) 1June
McArthur, D. (*t*) 1June
Connolly, J. B. § (*t*) 1June
Howard, H. G. (*t*) 1June
Robinson, T. W. C. (*t*) 1June
Huntley, E. (*t*) 1June
Aldrick, M. J. (*t*) 1June
X. Clark, C. R. (*t*) 1June
White,,L. N. (*t*) 1June
Fairclough, A. J. (*t*) 1June
Berry, R. H. (*t*) 1June
X. Pim, A. W. (*t*) 1June
Julyan, H. L. E. (*t*) 1June
Blasbery, H. C. D. § (*t*) 1June
Symes, W. D. § (*t*) 1June
Peacock, A. McI. § (*t*) 1June
X. Noble, J. W. § (*t*) 1June
Smail, F. A. H. (*t*) 1June
Taylor, E. (*t*) 1June
Beddow, W. P. (*t*) 1June
Seymour, A. H. (*t*) 1June
Clear, E. F. (*t*) 1June
X. Stewart, J. B. (*t*) 1June
Grasty, G. H. (*t*) 1June
Hamblin, F. W. (*t*) 1June
Kirkham, N. C. (*t*) 1June
Phipps, W. R. B. (*t*) 1June
Tyler, R. W. (*t*) 1June
Sawtell, G. S. (*t*) 1June
Williams, D. F. (*t*) 1June
Smith, F. J. (*t*) 1June
Dettmer, A. G. (*t*) 1June
Temple, H. F. R. (*t*) 1June
Grutchfield, A. R. (*t*) 1June
Bolwell, H. A. J. (*t*) 1June
Pacello, E. A. § (*t*) 1June
Silk, N. B. § (*t*) 1June
Stuart, D. § (*t*) 1June
Towers, E. § (*t*) 1June
Clark, R. W. § (*t*) 1June
Quarrington, J. B. § (*t*) 1June
Wood, D. H. § (*t*) 1June
Hamilton, J. § (*t*) 1June
Head, R. W. § (*t*) 1June
Butler, P. P. § (*t*) 1June
Howard, J. M. § (*t*) 1June
Moore, A. P. B. § (*t*) 1June
Cornford, A. L. § (*t*) 1June
Dutton, J. J. § (*t*) 1June

1942

Bradfield, E. D. § (*t*) 1June
Collinson, M. § (*t*) 1June
Rumsey, H. R. E. § (*t*) 1June
Walker, D. C. § (*t*) 1June
Burles, R. S. § (*t*) 1June
Murray, C. § (*t*) 1June
Heath, T. J. § (*t*) 1June
X.Northcombe, G. W. § (*t*) 1June
Pritchett, W. J. A. § (*t*) 1June
Scully, H. B. § (*t*) 1June
Thomas, G. P. S. § (*t*) 1June
Knowles, A. H. § (*t*) 1June
Lister, G. L. § (*t*) 1June
Amor, S. R. W. § (*t*) 1June
Sopwith, E. M. § (*t*) 1June
Slogrove, A. P. H. § (*t*) 1June

Flight Lieutenants.

1921–1938

Mitchell, D. (*ret*) § 1Jan.21
Hobbs, J. (*ret*) § 1Jan.24
C. Baker, G. (*ret*) § 1Jan.27
Duffield, E. I. T. (*ret*) § 1July27
Alderson, P. § 1Feb34
Hunter, H. J. (*ret*) § 1Feb34

1940

Connell, J. § (*w*) 3Mar
Scorgie, J. P., *B.E.M.* § (*w*) 24Apr
Hole, W. E. (*w*) 23May
Green, A. J. § (*w*) 1July
Murphy, J. E. T. § (*w*) 15Aug
Preece, M. R. 1Sept
Goatly, A. J. § (*t*) 1Sept
Seymour, M. H. (*w*) 1Sept
Sugden, J. W. E. (*w*) 1Sept
Wheeler, L. G. § (*w*) 4Sept
Salt, G. W. § (*w*) 4Sept
Williams, W. P., *A.F.M.* § (*w*) 4Sept
Goldsworthy, W. A. G. (*ret*) § (*w*) 21Sept
Tweddle, G. E. § (*w*) 17Oct
Higgs, W. § (*w*) 1Nov
Greenhough, A. B. W. (*w*) 1Nov
Flavell, A. C. (*w*) 1Nov
Valentine, J. R. § (*t*) 1Dec
Hodgson, P. K. § (*t*) 1Dec
Stringer, A. E. (*t*) (*S. Rhodesian A.F.*) 1Dec
Plant, T. I. § (*t*) 1Dec
Harris, W. K. (*t*) 1Dec
Roberts, D. W. (*t*) 1Dec
X. Smith, C. A. (*t*) 1Dec
Goode, R. (*w*) 13Dec
Bowler, F. C. (*w*) 17Dec
Todd, R. (*w*) 17Dec

1941

Ylend, H. R. (*w*) 3Jan
Dupont, A. N., *A F.C.* (*w*) 18Feb
Amlot, W. J. ¶ (*w*) 28Feb
Donaldson, R. W. § (*t*) 1Mar
Curtis, P. H. § (*t*) 1Mar
Gilchrist, L. M. § (*t*) 1Mar
Johnson, C. S. § (*t*) 1Mar
X. Cooper, M. B. § (*t*) 1Mar
Milling, E. M. (*t*) 1Mar
Eiloart, G., M., *D.F.C.* (*t*) 1Mar
Beare, A. (*t*) 1Mar
Bates, J. W. J. (*w.* 22 *Apr* 41) (*t*) 1Mar
Wheeler, F. D. (*t*) 1Mar
Bennett, N. H. (*w*) 1Mar
Deeley, F. D. (*t*) 1Mar
Downing, O. H. (*t*) 1Mar
Tanner, E. F. ¶ (*w*) 1Mar
Faulkner, L. S. N. B. (*w*) 14Mar
Tyrie, W. E. § (*w*) 27Mar

1941

Harris, G. H. (*w*) 7Apr
Williams, L. G. § (*w*) 1May
Tyler, A. J., *M.C.* (*w*) 14May
Waterton, E. A. (*w*) 17May
Hobden, M. E. L. § (*t*) 1June
Henderson, R. M. W. § (*t*) 1June
Stocker, I. P. D. § (*t*) 1June
Cartridge, G. G. § (*t*) 1June
Wisdom, E. F. § (*t*) 1June
Moulden, D. § (*t*) 1June
Cook, G. R. § (*t*) 1June
Mould, J. E. M. § (*t*) 1June
Murdoch, C. C. § (*t*) 1June
Sloan, A. § (*t*) 1June
Bishop, J. G. § (*t*) 1June
Stephens, R. D. § (*t*) 1June
Beale, J. P. § (*t*) 1June
Cole, A. M. H. § (*t*) 1June
Hills, E. D., *M.B.E.* § (*t*) 1June
Scott, A. W. B. § (*t*) 1June
Hattrick, K. J. § (*t*) 1June
Gawith, D. S. E. § (*t*) 1June
Macro, E. L. § (*t*) 1June
Styles, L. F. § (*t*) 1June
Griggs, C. A. § (*t*) 1June
Wilkinson, J. S. § (*t*) 1June
Williams, R. § (*t*) 1June
Rhodes, A. W. § (*t*) 1June
Purves, J. P. W. § (*t*) 1June
Henderson, D. E. § (*t*) 1June
Johnson, B. B. § (*t*) 1June
Jannaway, D. MacD. *M.B.E.* § (*t*) 1June
Darling, G. M. § (*t*) 1June
Davies, E. V. § (*t*) 1June
Wells, H. R. K. § (*t*) 1June
Burton, W. (*t*) 1June
Gothard, H. A. S. (*t*) 1June
Lucie-Smith, H. J. (*t*) 1June
Rouse, D. J. (*t*) 1June
Cooper, A. E. L. (*t*) 1June
Veysey, E. W. (*t*) 1June
Johnson, R. H. (*t*) 1June
Mercer, E. D. W. (*t*) 1June
Rees, W. L. (*t*) 1June
Mascall, I. R. (*t*) 1June
Fuller, M. W. (*t*) 1June
Whiteley, F. H. (*t*) 1June
Turner, E. R. (*t*) 1June
Williamson, F. (*t*) 1June
Wratten, C. E. (*t*) 1June
Robertson, J. (*t*) 1June
Hinks, J. F. (*t*) 1June
ap Simon, T. (*t*) 1June
Saw, L. N. (*t*) 1June
Ryall, L. J. (*t*) 1June
Heard, J. (*t*) 1June
Markland, E. F. B. (*t*) 1June
Whittaker, R. V. (*t*) 1June
Paine, R. C. (*t*) 1June
Savill, A. E. (*t*) 1June
Ashton, R. G. (*t*) 1June
Mills, F. J. (*t*) 1June
Cooper, E. G. (*t*) 1June
Howard-Rice, G. B. (*w. 21 July 41*) (*t*) 1June
Bucknall, S. C. (*t*) 1June
Plummer, C. E. (*t*) 1June
Walker, N. M. (*w. 10 Aug.* 41) (*t*) 1June

1941

Fearn, R. E. (*t*) 1June
Ellis, B. H. (*t*) 1June
Turtle, J. P. (*w*) 7June
Stonley, G. C. (*w*) 12June
Hodding, C. E. M. (*w*) 18June
Yorke, P. (*w*) 18June
Cooper, A. G. § (*w*) 21June
Sampson, R. O. (*w*) 24June
Trevelyan, B. F. (*w.*) 1July
Mace, R. D. (*w*) 4July
Watts, F. M. § (*w*) 8July
Frith, R. L. (*w*) 8July
Maurice, E. M. § (*w*) 9July
Lidiard, E. § (*w*) 11July
Farquharson, D. I. (*w*) 18July
Garnham, D. R. (*w*) 21July
Paton, A. § (*w*) 24July
Heard-White, C. (*w*) 25July
Clayton, H. ¶ (*w*) 26July
Hemning, I. G. S. § (*w*) 1Aug
Crew, A. R. (*w*) 1Aug
Davies, P. A. (*w*) 6Aug
Powell, F. W. § (*t*) 22Aug
Chapman, F. G. § (*t*) 1Sept
Davies, T. C. § (*t*) 1Sept
Brass, H. J. § (*t*) 1Sept
Maugham, J. A. C. § (*t*) 1Sept
X.Cocks, J. H. § (*t*) 1Sept
Booth, B. B. § (*t*) 1Sept
Mitchell-Dawson, G. D. § (*t*) 1Sept
Cracroft-Rice, J. C. § (*t*) 1Sept
Hudson, T. F. H. § (*t*) 1Sept
X. Knight, E. F. § (*t*) 1Sept
Powell, F. W. § (*t*) 1Sept
Home, J. G. § (*t*) 1Sept
McDonnell, F. E. § (*t*) 1Sept
Fox, B. C. A. § (*t*) 1Sept
Holford, E. W. § (*t*) 1Sept
Bannister, A. J. § (*t*) 1Sept
Mainprice, M. C. § (*t*) 1Sept
Barker, H. E. § (*t*) 1Sept
Campbell-Orde, H. E. § (*t*) 1Sept
X. Francis, J. H. § (*t*) 1Sept
X. Steele, G., *M.B.E.* § (*t*) 1Sept
Broadway, G. B. § (*t*) 1Sept
Spaul, C. B. § (*t*) 1Sept
Morgan, H. T. § (*t*) 1Sept
X. Ade, G. C. H. § (*t*) 1Sept
Thomas, W. A. § (*t*) 1Sept
Hancox, P. L. § (*t*) 1Sept
Mills, A. § (*t*) 1Sept
Hill, E. G. F. § (*t*) 1Sept
Geary, J. G. § (*t*) 1Sept
Robinson, V. E. § (*t*) 1Sept
Salter, R. A. § (*t*) 1Sept
White, R. D. G. § (*t*) 1Sept
Kelly, F. H., *M.B.E.* § (*t*) 1Sept
Kearon, N. W. § (*t*) 1Sept
Young, J. W. C. N. § (*t*) 1Sept
Keelan, M. § (*t*) 1Sept
Wells, R. H. F. § (*t*) 1Sept
X. Ellis, J. H. § (*t*) 1Sept
X. Willoughby, R. § (*t*) 1Sept
Frazer, M. R. § (*t*) 1Sept
White, J. M. § (*t*) 1Sept
Crane, F. J. C. § (*t*) 1Sept
Webley, L. § (*t*) 1Sept
Lund, F. W. § (*t*) 1Sept

Flight Lieutenants
—contd.

1941

Horner, J. M. § (*t*) 1Sept
Burne, A. A. R. § (*t*) 1Sept
Hill, W. O. § (*t*) 1Sept
Hiscocks Haig, H. J. L. § (*t*) 1Sept
Marler, D. J. § (*t*) 1Sept
Street, G. N. § (*t*) 1Sept
Hansel, C. E. M. § (*t*) 1Sept
Toyne, O. R., *M.B.E.* § (*t*) 1Sept
Wescott, L. J. M. § (*t*) 1Sept
Fisher, J. R. § (*t*) 1Sept
Smith, K. C. R. § (*t*) 1Sept
Copeland, M. L. § (*t*) 1Sept
Morgan, P. C. F. § (*t*) 1Sept
Ridsdale, P. G. M. § (*t*) 1Sept
Wynn, L. W. § (*t*) 1Sept
X. Armiger, B. § (*t*) 1Sept
Jackson, A. E. § (*t*) 1Sept
Teale, M. G. § (*t*) 1Sept
Young-James, D. A. De S. § (*t*) 1Sept
Brace, K. E. W. § (*t*) 1Sept
Impleton, J. J. § (*t*) 1Sept
Walliker, D. J. § (*t*) 1Sept
X. Atkinson, P. § (*t*) 1Sept
Lovatt, C. W. § (*t*) 1Sept
Hudson, P. O. § (*t*) 1Sept
Butland, J. E. § (*t*) 1Sept
Trotman, J. § (*t*) 1Sept
McCartney, J. § (*t*) 1Sept
De Gruchy, N. E. § (*t*) 1Sept
McGinn, S. § (*t*) 1Sept
Lawrence, K. W. § (*t*) 1Sept
Bradley, C. E. § (*t*) 1Sept
Matthews, D. P. § (*t*) 1Sept
Mackenzie, K. F. § (*t*) 1Sept
Jesson, A. S. § (*t*) 1Sept
Fagan, N. J. § (*t*) 1Sept
Clemas, L. H. § (*t*) 1Sept
Buckingham, F. A. § (*t*) 1Sept
Davis, G. § (*t*) 1Sept
Rossiter, H. E. § (*t*) 1Sept
Lee, E. I. § (*t*) 1Sept
Furneaux, B. P. § (*t*) 1Sept
Milner, G. G. § (*t*) 1Sept
Howett, E. (*t*) 1Sept
Jackson, C. E. (*t*) 1Sept
Sallis, L. R. (*t*) 1Sept
Wesson, L. H. (*t*) 1Sept
Lewis, H. E. (*t*) 1Sept
Low, A. W. (*t*) 1Sept
Huggard, A. J. § (*w*) 12Sept
Rhys, G. (*w*) 12Sept
Hawkins, H. (*w*) 12Sept
Bashford, E. V. § 10Nov
Knight, E. V. T., *M.B.E.* (*t*) 1Dec
Hancock, D. J. § (*t*) 1Dec
Harraway, W. § (*t*) 1Dec
Franklin, E. W. § (*t*) 1Dec
Waldock, F. W. § (*t*) 1Dec
Gordon, R. § (*t*) 1Dec
Moors, J. § (*t*) 1Dec
Watkins, E. F. § (*t*) 1Dec
Rowell, R. F. § (*t*) 1Dec
Laurie, C. § (*t*) 1Dec
Hall, A. § (*t*) 1Dec
Young, C. J. § (*t*) 1Dec

1941

Bryant, J. V. § (*t*) 1Dec
Ward, J. E § (*t*) 1Dec
Davidson, F. D., *M.C.* § (*t*) 1Dec
King, J. B. § (*t*) 1Dec
Pullen, W., *B.E.M.* § (*t*) 1Dec
Birt, S. E., *O.B.E.* § (*t*) 1Dec
Stacey, W. T. § (*t*) 1Dec
Mountfield, C. F. (*t*) 1Dec
Watson, H. L. § (*t*) 1Dec
Brooking, H. G. L. A. § (*t*) 1Dec
Belcher, H. G. § (*t*) 1Dec
Mackay, J. W. § (*t*) 1Dec
Pollard, D. H. § (*t*) 1Dec
Dean, W. H. § (*t*) 1Dec
Campling, S. § (*t*) 1Dec
Snowling, E. E. § (*t*) 1Dec
Locke, S. V. § (*t*) 1Dec
Hammond, F. W. § (*t*) 1Dec
Turnbull, G. § (*t*) 1Dec
Urquhart, D. C. § (*t*) 1Dec
Hall, R. M. § (*t*) 1Dec
Burns, J. A. § (*t*) 1Dec
Prince, A. L. § (*t*) 1Dec
Ford, F. J. § (*t*) 1Dec
Matheson, I. H. § (*t*) 1Dec
Finn, P. J. § (*t*) 1Dec
Ingram, W. D. § (*t*) 1Dec
Hatfield, C. S. § (*t*) 1Dec
X. Hughes, J. § (*t*) 1Dec
Roe, W. S. § (*t*) 1Dec
Arnott, A. E. § (*t*) 1Dec
Horan, C. E. J. § (*t*) 1Dec
Tebboth G. H. § (*t*) 1Dec
X. Bartlett, O. E., *M.B.E.* § (*t*) 1Dec
Thomas, A. B. § (*t*) 1Dec
Warner, J. M. (*t*) 1Dec
Reade, C. S. § (*t*) 1Dec
Henchman, J. S. (*t*) 1Dec
Dimmer, G. E. (*t*) 1Dec
Edwards, J. ¶ (*t*) 1Dec
Dibben, H. R. ¶ (*t*) 1Dec
Sturges, C. H. M., *D.S.O.* ¶ (*t*) 1Dec
Newton, H. V. ¶ (*t*) 1Dec
Twiddy, E. F. ¶ (*t*) 1Dec
Newberry, C. J. ¶ (*t*) 1Dec
Roberts, E. C. ¶ (*t*) 1Dec
Phillips, A. J. ¶ (*t*) 1Dec
Butler, G. H. (*t*) 1Dec
Palmer, G. C. F. (*t*) 1Dec
X. Carter, N. V. § (*t*) 1Dec
Cartridge, P. § (*t*) 1Dec
Dillabough, G. D. § (*t*) 1Dec
X. Lee, R. § (*t*) 1Dec
Miller, J. S. § (*t*) 1Dec
Nightingale, W. J. § (*t*) 1Dec
Taylor, O. (*t*) 1Dec
Cadwallader, H. G. § (*t*) 1Dec
Laing, C. W. § (*t*) 1Dec
Gummer, L. G. (*t*) 1Dec
Bush, J. W. (*t*) 1Dec
Reynolds, H. N., *M.C.* (*t*) 1Dec
Symonds, E. J. G. § (*t*) 1Dec
Howard, J. K. R. (*t*) 1Dec
Barlow, P. C. (*t*) 1Dec
Laurence, B. H. § (*t*) 1Dec
Cramb, J. T. § (*t*) 1Dec
Davey, E. C. (*t*) 1Dec
Stock, G. E. M. (*t*) 1Dec
Conway, J. P. § (*t*) 1Dec

1941

Reid, R. G. § (*t*) 1Dec
Mason, P. A. § (*t*) 1Dec
Rogers, R. F. (*t*) 1Dec
Duff, A. S. (*t*) 1Dec
Evans, J. H. § (*t*) 1Dec
Jolliffe, W. J. (*t*) 1Dec
X. Andrade, T. J. da C. § (*t*) 1Dec
Bartrum, A. C. § (*t*) 1Dec
Sanderson, D. S. § (*t*) 1Dec
X. Allsopp, D. E. § (*t*) 1Dec
X. Baker, F. F. § (*t*) 1Dec
X. Chamberlain, J. C. § (*t*) 1Dec
Dallas, W. M. § (*t*) 1Dec
Giddings, C. J. T. § (*t*) 1Dec
X. Granville Brown, J. H. § (*t*) 1Dec
X. Tilley, R. J. § (*t*) 1Dec
Snape, R. O. § (*t*) 1Dec
Goodall, A. A. G. § (*t*) 1Dec
Stoddard, G. W. § (*t*) 1Dec
Aird, R. H. § (*t*) 1Dec
Howden, D. C. A. § (*t*) 1Dec
Reid, W. A. W. § (*t*) 1Dec
Hynes, F. D. § (*t*) 1Dec
Gilbert, C. M. § (*t*) 1Dec
Tyler, P. G. § (*t*) 1Dec
Purvis, M. P., *M.M.* § (*t*) 1Dec
Richards, A. ¶ (*t*) 1Dec
Briggs, E. G. (*t*) 1Dec
Pigott, D. F. St. J. § (*t*) 1Dec
Allin, B. H. (*t*) 1Dec
Fenton, W. J. (*t*) 1Dec
Collins, L. F. (*t*) 1Dec
Collins, D. A. (*t*) 1Dec
Knight, R. H. (*t*) 1Dec
Cooper, P. A. L. (*t*) 1Dec
Warr, R. H. (*t*) 1Dec
Woodyatt, A. P. (*t*) 1Dec
Martin, F. § (*t*) 1Dec
Copson, A. F. J. (*t*) 1Dec
Debono, G. P. (*t*) 1Dec
X. Hollom, K. E. (*t*) 1Dec
Baird, B. A. W. (*t*) 1Dec
Bleek, P. J. (*t*) 1Dec
Blunsdon, A. R. (*t*) 1Dec
Bongard, H. M. (*t*) 1Dec
X. Bradly, A. E. (*t*) 1Dec
Bradshaw, R. (*t*) 1Dec
Carter, C. A. W. (*t*) 1Dec
Charles, D. W. (*t*) 1Dec
Cunningham, A. J. (*t*) 1Dec
Edwards, B. H. (*t*) 1Dec
Fletcher, J. H. T. (*t*) 1Dec
Goodwin, B. E. (*t*) 1Dec
Haynes, F. J. P. (*t*) 1Dec
James, T. W. (*t*) 1Dec
X. Jeyes, J. B. (*t*) 1Dec
Lovell, J. W. (*t*) 1Dec
McCarthy, T. H. (*t*) 1Dec
X. Mitchell, A. L. (*t*) 1Dec
Rutherford-Jones, A. D. (*t*) 1Dec
Sexton, J. F. (*t*) 1Dec
Solly, A. A. (*t*) 1Dec
Stone, J. B. (*t*) 1Dec
Taylor, L. A. (*t*) 1Dec
Welch, W. G. (*t*) 1Dec
X. Winter, L. H. (*t*) 1Dec
Quinn, V. H. (*t*) 1Dec
Jenkins, S. G. (*t*) 1Dec
Hunter, R. T. § (*t*) 1Dec

Flight Lieutenants —*contd.*

1942

Robinson G. § (*w*) 23Jan
Banham, R. H. § (*t*) 1Mar
Muggeridge, H. C. § (*t*) 1Mar
Usher, A. W. § (*t*) 1Mar
Holliday, A. J., *M.M.* § (*t*) 1Mar
Weston, L. F. (*t*) 1Mar
Davis, H. M. D. (*t*) 1Mar
Madin, K. A. (*t*) 1Mar
Parry-Jones, A. G. § (*t*) 1Mar
Pointer, E. C. (*t*) 1Mar
Keith, J. F. (*t*) 1Mar
Hibbert, J. H. (*t*) 1Mar
Maturin, B. F. H. (*t*) 1Mar
Swain, I. C. (*t*) 1Mar
Paterson, J. McL. (*t*) 1Mar
Morris, H. (*t*) 1Mar
Price, J. W. (*t*) 1Mar
Thomas, G. B. (*t*) 1Mar
Forbes, J. C. (*t*) 1Mar
Hilton, E. H. C. (*t*) 1Mar
McGlade, J. B. (*t*) 1Mar
Beer, G. M. (*t*) 1Mar
Foote, E. J. W. S. (*t*) 1Mar
Hutchings, W. D. (*t*) 1Mar
Cain, R. H. (*t*) 1Mar
Morrell, I. (*t*) 1Mar
Arendt, R. C. (*t*) 1Mar
Philpot, H. R. (*t*) 1Mar
Walker, F. C. § (*t*) 1Mar
Chittock, G. A. (*t*) 1Mar
X. Revell, P. W. T. (*t*) 1Mar
Bayliss, J. ‡ (*t*) 1Mar
Doran-Webb, J. E. (*t*) 1Mar
Coward, I. C. (*t*) 1Mar
Hooke, D. T. H. (*t*) 1Mar
X. Willson, P. E. (*t*) 1Mar
Rea, C. W. (*t*) 1Mar
Walkerdine, R. E. § (*t*) 1Mar
X. George, R. D. (*t*) 1Mar
Jones, H. G. (*t*) 1Mar
Woodland, R. C. (*t*) 1Mar
X. Dwyer, E. J. (*t*) 1Mar
X. Fuller, F. A. (*t*) 1Mar
X. Pringle, *Sir* Norman H., *Bt.* (*t*) 1Mar
X. Swain, S. L. (*t*) 1Mar
Bray, H. L. (*t*) 1Mar
de la Haye, G. E. § (*t*) 1Mar
Nicholls, L. E. (*t*) 1Mar
Moore, A. P. (*t*) 1Mar
Cleary, W. P. B. (*t*) 1Mar
de Thier, F. I. J. (*t*) 1Mar
Evans, D. P. (*t*) 1Mar
Howlett, J. E. (*t*) 1Mar
Kyte, E. G. (*t*) 1Mar
Shearing, F. A. (*t*) 1Mar
Styring, D. W. (*t*) 1Mar
Allan, J. C. (*t*) 1Mar
Butcher, R. E. (*t*) 1Mar
Cowan, E. L. (*t*) 1Mar
Grace, R. (*t*) 1Mar
Howells, T. W. (*t*) 1Mar
Johns, H. R. (*t*) 1Mar
Ormond, A. L. E. (*t*) 1Mar
Penn, F. W. (*t*) 1Mar
Thorby, R. C. (*t*) 1Mar
Upcott, D. H. (*t*) 1Mar

1942

Wroe, D. K. (*t*) 1Mar
Boyes, T. C. (*t*) 1Mar
Mason, E. W. (*t*) 1Mar
Percival R. E. (*t*) 1Mar
X. Seymour, R. M. (*t*) 1Mar
Welsh, E. (*t*) 1Mar
Bell, T. A. C. (*t*) 1Mar
Blane, R. O. (*t*) 1Mar
Richardson, H. E. (*t*) 1Mar
McNicoll, I. F. (*t*) 1Mar
Pottinger, C. R. (*t*) 1Mar
Sutton, P. T. (*t*) 1Mar
Wombwell, M. N. J. (*t*) 1Mar
Sinkins, C. S. (*t*) 1Mar
Burgess, C. F., *M.B.E.* (*t*) 1Mar
Clifford, H. W. A (*t*) 1Mar
Heywood, H. M. (*t*) 1Mar
Papps, D. H. (*t*) 1Mar
X. Watford, J. D. (*t*) 1Mar
X. Featherstone, A. C. (*t*) 1Mar
Holmes, W. G. (*t*) 1Mar
Gray, R. V. (*t*) 1Mar
Norgate, T. B. (*t*) 1Mar
Rotherham, J. W. (*t*) 1Mar
Edgerton, F. L. (*t*) 1Mar
Newton, C. J. (*t*) 1June
Hore, W. § (*t*) 1June
X. Blackford, J. D. § (*t*) 1June
Waugh, W. J. § (*t*) 1June
Campbell, C. S. § (*t*) 1June
Coggin, T. J. § (*t*) 1June
Petty, D. K. § (*t*) 1June
Dixon, J. B. (*t*) 1June
X. Knowles, F. J. W. (*t*) 1June
Lockerbie, C. B. (*t*) 1June
Drummond, I. G. W. (*t*) 1June
Everest, H. G. § (*t*) 1June
Mitchell, D. (*t*) 1June
Whitmee, H. J. C. (*t*) 1June
Newton, J. L., *M.B.E.*, *M.M.* § (*t*) 1June
Jones, H. S. (*t*) 1June
Jones, L. T. (*t*) 1June
Fearne, J. (*t*) 1June
Fuller, I. O. (*t*) 1June
Herrington, C. § (*t*) 1June
Crittenden, R. (*t*) 1June
Palmer, A. J. P. (*t*) 1June
Chapman, R. T. (*t*) 1June
Markham, A. R. (*t*) 1June
Orrock, G. W. (*t*) 1June
Sissmore, H. B. (*t*) 1June
Curtis, C. B. R. J. B. (*t*) 1June
Heppenstall, R. A. (*t*) 1June
Nowell, W. M. § (*t*) 1June
Bullimore, F. G. (*t*) 1June
Leitch, G. § (*t*) 1June
Reeder, C. I. § (*t*) 1June
Little W. E. § (*t*) 1June
Taylor, H. W. § (*t*) 1June
Wolff, A. R. G. § (*t*) 1June
Blanche, R. E. § (*t*) 1June
Smith, F., *M.M.* § (*t*) 1June
Lander, E. T. W. § (*t*) 1June
Laing, K. R. (*t*) 1June
Whitwall, J. (*t*) 1June
Green, S. § (*t*) 1June
Boshell, E. G. (*t*) 1June
McLeod, M. § (*t*) 1June
Ford, H. W. § (*t*) 1June

1942

Hales, E. F. § (*t*) 1June
Ekins, T. E. § (*t*) 1June
Masters, D. § (*t*) 1June
Baddely, W. S., *M.B.E.* (*t*) 1June
Andrew, J. H. (*t*) 1June
Baker, S. L. (*t*) 1June
Bolton, E. C. (*t*) 1June
Bowman, H. (*t*) 1June
Bryer, S. J. T. (*t*) 1June
Carmichael, J. D. (*t*) 1June
Chassels, A. McN. (*t*) 1June
Clegg, J. W. (*t*) 1June
Crabtree, D. (*t*) 1June
Duncan, B. A. C. (*t*) 1June
Goatcher, S. (*t*) 1June
Godecaux, H. H. (*t*) 1June
Holliss, A. H. P. (*t*) 1June
Honniball, G. T. (*t*) 1June
Lea, J. H. (*t*) 1June
Lloyd, W. M. (*t*) 1June
Macfarlane, I. (*t*) 1June
McSweeney, B. E. J. (*t*) 1June
Milner, E. J. (*t*) 1June
Milsom, R. A. (*t*) 1June
Morris, E. J. (*t*) 1June
Skipper, C. B. (*t*) 1June
Usher, J. P. (*t*) 1June
Michelle, C. J. § (*t*) 1June
Bewley, J. G. (*t*) 1June
Isaacs, E. H. (*t*) 1June
Afford, K. A. (*t*) 1June
Barnes, J. B. (*t*) 1June
Bieber, A. L. (*t*) 1June
Boys, K. B. (*t*) 1June
X. Piggott, E. W. (*t*) 1June
Blazey, E. V. § (*t*) 1June
Clark, D. C. (*t*) 1June
Connochie, T. D. (*t*) 1June
Elliott-Smith, J. (*t*) 1June
Cooper, H. J. G. (*t*) 1June
Courtney, H. E. (*t*) 1June
Darley, F. C. (*t*) 1June
X. Dunn, E. V. (*t*) 1June
Cooke, R. E. (*t*) 1June
Crook, J. R. (*t*) 1June
Draper, I. R. (*t*) 1June

Flying Officers

1919

Mahoney, J. § (*ret*) 12Sept

1939

Crouch, G. T. ¶ 24Aug
Lindemere, N. V. ‡ 1Sept
Walker, S. G. § 18Sept
Brennan, A. P. § 18Sept
Davey, A. E. § 18Sept
Hampton, T. H. C. § 18Sept
Wigmore, W. (*w*) 19Oct
Jones, B. T. § (*w*) 31Oct
Ottley, B. S. (*w*) 2Nov
Clayton, L. G. § (*w*) 28Nov

1940

Fitzgerald, J. C. § 20Feb
Sansom, W. G. § (*w*) 27Mar
Geer, S. W., *M.M.* § 2May
Jones, A. F. § 2May
Herd, A. F. § 2May
Bush, J. L. (*w*) 11June
Plunket, *The Hon.* B. S. B. (*w*) 8July
Burrill, C. D. § (*w*) 17July
Coker, G. W. § (*w*) 31July
Carson, E. C. § (*w*) 31July
Barrett, J. M. (*w*) 1Aug
Hunter, R. T. § (*w*) 22Aug
Groves, S. E. § (*w*) 25Aug
Harper, B. P. § (*w*) 25Aug
Rose, W. L. § (*w*) 3Sept
Sharp, F. J. (*w*) 3Sept
Trevitt, W. C. § (*w*) 7Sept
X. Armstrong, J. R. (*w*) 7Sept
Fortescue, B. P. (*w*) **P.** 8Sept
Prince, P. § (*w*) 14Sept
Bermingham, C. C. O. (*w*) 16Sept
Hayes-Palmer, T. C. (*w*) **P.** 17Sept
Noble, T. C. § (*w*) 29Sept
Garnham, D. R. (*w*) 1Oct
Hart, M. C. § (*w*) 22Oct
Edwards, C. H. § (*w*) 23Oct
Guest, C. F. (*w*) 3Nov
Wilson, J. H. G. (*w*) 9Nov
Vickers, D. R. (*w*) 17Nov
Scott, H. G. (*w*) 19Nov
Watson, C. H. (*w*) 19Nov
Scull, A. L. (*w*) **P.** 24Nov
Parsons, J. (*w*) 6Dec
Green, B. W. P. (*w*) 16Dec
Smith, R. J. (*w*) 21Dec
Beaton, J. (*w*) 30Dec

1941

Griffin, T. F. (*w*) 1Jan
Orford, J. P. (*w*) 15Jan
Hill, J. P. (*w*) 20Jan
Ketton-Cremer, R. T. W. (*w*) 20Jan
McQuown, P. C. (*w*) 20Jan
Trott, S. H. (*w*) 20Jan

1941

Block, M. L. (*w*) 20Jan
Gosschalk, E. D. (*w*) 20Jan
Sangster, R. P. R. (*w*) 20Jan
Summers, K. H. (*w*) 20Jan
Bonass, R. E. (*w*) 22Jan
Worsdell, C. C. (*w*) 22Jan
de Freitas, G. S. (*w*) 24Jan
Massey, A. W. (*w*) 31Jan
Tuckwell, W. F. (*w*) 1Feb
Miller, B. H. (*w*) 1Feb
Gollings, W. H. (*w*) 1Feb
Harrison, R. B. (*w*) 2Feb
Peat, H. (*w*) 12Feb
Pratt, E. A. (*w*) 12Feb
Ridley, H. (*w*) 14Feb
Pattinson, H. (*w*) 15Feb
Wilding, G. L. A. (*w*) 15Feb
Bernard, D. P. J. (*w*) 19Feb
Gibbs, W. R. (*w*) 19Feb
Whewell, J. H. (*w*) 20Feb
Ponsonby, R. G. G. (*w*) 21Feb
Becker, J. H. (*w*) 1Mar
Slingsby-Fahn, K. (*w*) 1Mar
Slater, J. K. (*w*) 1Mar
Riste, J. H. § **P.** 13Mar
Blake, V. W. § **P.** 13Mar
Ogilvie, N. C. § (*w*) 17Mar
Dumbrill, R. B. § **P.** 24Mar
Poppy, E. W. (*w*) 24Mar
Adamson, A. G. (*w*) 24Mar
Ball, E. A. (*w*) 24Mar
Cardno, J. F. (*w*) 24Mar
Holt, S. R. (*w*) 24Mar
Hurst, C. L. (*w*) 24Mar
May, P. D. (*w*) 24Mar
X. Moult, A. G. (*w*) 24Mar
Mulley, E. O. V. (*w*) 24Mar
X. Philips, A. L. (*w*) 24Mar
Plum, E. G. (*w*) 24Mar
Turnbull, W. G. (*w*) 24Mar
Kirk, E. A. G. § **P.** 28Mar
Avery, J. E. R. (*w*) 28Mar
Morgan, J. F. § (*w*) 29Mar
Henley, J. W. § (*w*) **P** 1Apr
Fiddian-Green, R. R. (*w*) 1Apr
Gooda, P. S. (*w*) 1Apr
Addison, F. A. L. (*w*) 1Apr
Yates, A. § (*w*) 3Apr
Fleming, J. W. (*w*) 10Apr
Heath, A. G. (*w*) 10Apr
Judge, J. W. (*w*) 10Apr
Brazier, A. W. **P.** 11Apr
X. Revill, M. (*w*) 12Apr
Comins, E. W. (*w*) 13Apr
Thomas, J. W. E. § **P.** 14Apr
Archdale, W. E. S. (*w*) 16Apr
Bridges, J. G. (*w*) 18Apr
Wollaston, E. A. (*w*) 21Apr
Lott, F. K. (*w*) 21Apr
Gribble, G. W. (*w*) 24Apr
Jennings, J. L. (*w*) 28Apr
McRae, A. § (*w*) **P.** 1May
Renshaw, C. P. (*w*) 1May
Wimbush, K. S. (*w*) 1May
Hubble, E. A. (*w*) 1May
Leeming, A. § (*w*) **P.** 1May
Curthoys, M. § (*w*) 2May
George, R. S. (*w*) 2May
Maddock, A. H. § (*w*) 2May
Johnson, H. B. (*w*) 10May
Morton, S. W. G. (*w*) 10May
Alderdice, T. N. (*w*) 13May
Andrews, J. P. (*w*) 13May

1941

Anclay, F. T. H. (*w*) 13May
Kingsbury, L. B. (*w*) 13May
Miller, S. (*w*) 13May
Pryor, J. R. (*w*) 13May
Murray, G. C. (*w*) 14May
Evans, J. V. § (*w*) 15May
Donald, A. F. C. § (*w*) **P.** 15May
Hayton, R. C. § (*w*) **P.** 15May
Gilmore, P. M. (*w*) 15May
Wilk, L. (*w*) 15May
Williams, W. G. (*w*) 15May
Gibson, H. S. § (*w*) 16May
Halley, L. J. (*w*) 18May
Hyde, R. A. (*w*) 18May
Bamford, M. F. (*w*) 22May
Bance, G. A. P. (*w*) 22May
Bishop, A. B. (*w*) 22May
Palmer, L. H. § (*w*) 24May
Clarabut, F. S. (*w*) 25May
Barron, A. (*w*) 27May
Dunkels, G. A. (*w*) 27May
Woolfrey, A. R. G. § (*w*) 1June
Mosdell, A. W. I. § (*w*) **P.** 1June
Howe, W. W. § (*w*) **P.** 1June
Colebrook, R. (*w*) 1June
Dodd, G. W. W. (*w*) 1June
Fawcus, N. S. (*w*) 1June
X. Craig, W. D. (*w*) 1June
Dagworthy, I. W. C. (*w*) 1June
Culpin, F. de M. (*w*) 1June
Orr, A. S. (*w*) 1June
Benbow, A. R. (*w*) 1June
Hunt, A. E. (*w*) 1June
Hyslop, C. W. (*S. Rhodesian A.F.*) **P.** 1June
Herring, J. S. 1June
Allen, C. H. (*w*) 4June
Gelling, D. R. (*w*) 4June
Dawes, L. H. § (*w*) 5June
King, A. (*w*) 5June
X. King, R. G. B. (*w*) 5June
Landon, R. F. (*w*) 5June
Longman, M. E. (*w*) 5June
Montague, F. S. (*w*) 5June
Pincott, W. J. R. (*w*) 5June
Pugh, R. M. (*w*) 5June
Tipper, C. G. (*w*) 5June
Straker, A. C. § (*w*) **P.** 6June
Phillips, J. H. § (*w*) 15June
Nave, W. J. (*w*) 17June
Nicoll, T. G. (*w*) **P.** 17June
Bowdler, J. D. (*w*) 18June
Over, W. H. (*w*) 18June
Hawkes, D. § **P.** 19June
Kenaelly, W. J. E. § (*w*) 20June
Maddaford, P. J. § (*w*) 20June
Hickling, J. § **P.** 20June
Botham, J. E. C. (*w*) 20June
Kearns, E. D. (*w*) 20June
Carter, J. G. H. (*w*) 23June
Ferrer, J. R. (*w*) 30June
Axten, F. K. (*w*) 30June
Crosby, C. F. (*w*) 30June
Pilcher, G. J. B. (*w*) 30June
Barker, S. H. (*w*) 30June
Adams, H. § **P.** 1July
Marshall, G. C. (*w*) 1July
Howitt, W. A. (*w*) 1July
Pope, E. B. (*w*) 1July
Finch, E. J. (*w*) 4July
Gygax, L. T. (*w*) 4July

Flying Officers —*contd.*

1941

McGeachy, W. L. (*w*) 4July
Gore-Sellon, J. L. (*w*) 4July
Jenkins, R. J. (*w*) 7July
Norris, A. F. H. (*w*) 7July
Ballance, J. C. (*w*) 10July
Abbott, R. A. (*w*) 13July
Smith, S. E. (*w*) 14July
Risdon, D. H. S. (*w*) 15July
Pelham, H. F. (*w*) 15July
Spillane, R. G. (*w*) 15July
Hatton, J. R. U. (*w*) 17July
Sansom, A. E. (*w*) 18July
Tristram, H. F. G. (*w*) 20July
Kemplay, W. § (*w*) 21July
Livingston, G. W. (*w*) **P.** 21July
Stevenson, R. G. (*w*) 21July
Smith, G. A. (*w*) 22July
X. Evans, S. J. § (*w*) 24July
Elliott, J. G. (*w*) 24July
Brown, J. J. (*w*) 24July
Selley, W. T. (*w*) 24July
Cumming, J. (*w*) 24July
X. Woodcock, L. C. (*w*) 24July
Andrews, C. A. E. (*w*) 24July
Ball, W. G. (*w*) 24July
Barker, J. H. (*w*) 24July
Bland, R. D. F. (*w*) 24July
Boyd, J. W. P. (*w*) 24July
Butler, P. M. (*w*) 24July
Cameron, W. G. (*w*) 24July
Christenson, O. F. (*w*) 24July
Christian, A. A. (*w*) 24July
Clarey, A. W. (*w*) 24July
Cleary, F. A. (*w*) 24July
Cockroft, F. (*w*) 24July
Coe, H. H. (*w*) 24July
Corbett, E. R. (*w*) 24July
Coulson-Dunn, R. V. (*w*) 24July
Courts, L. (*w*) 24July
Cummings, J. (*w*) 24July
Daniels, J. N. (*w*) 24July
Dibben, F. L. (*w*) 24July
Dickinson, C. P. (*w*) 24July
Dyer, W. S. (*w*) 24July
X. Eveleigh-de-Moleyns, *Hon.* F. A. I. (*w*) 24July
Fitch, R. A. (*w*) 24July
Frost, C. H. (*w*) 24July
Garrett, J. E. (*w*) 24July
Gilchrist, H. (*w*) 24July
Glasgow, J. G. (*w*) 24July
Goodwright, E. A. (*w*) 24July
X. Gray, G. H. (*w*) 24July
Green, G. A. R. (*w*) 24July
Hacking, O. A. (*w*) 24July
Harper, G. W. (*w*) 24July
Harper, L. (*w*) 24July
Hartley, H. H. (*w*) 24July
Helm, W. O. (*w*) 24July
Hemming, C. J. (*w*) 24July
Herbertson, C. J. L. (*w*) 24July
Hill, H. E. (*w*) 24July
Hoare, J. N. D. (*w*) 24July
Holderness, W. S. (*w*) 24July
Hollingsworth, J. (*w*) 24July
Hughes, J. C. (*w*) 24July
Hunt, F. G. (*w*) 24July

1941

X. Jackman, G. H. (*w*) 24July
Jewson, C. B. (*w*) 24July
Kempner, V. J. (*w*) 24July
Klugman, J. D. (*w*) 24July
Layng, W. A. (*w*) 24July
Leadbeater, J. (*w*) 24July
Leal, H. O. (*w*) 24July
Lovesey, W. E. (*w*) 24July
McClare, W. S. (*w*) 24July
Macdonald, J. K. (*w*) 24July
Mawson, J. N. L. (*w*) 24July
Maxwell, M. W. (*w*) 24July
May, P. D. (*w*) 24July
Miller, E. E. (*w*) 24July
Milton, J. (*w*) 24July
X. Morley, G. P. (*w*) 24July
Nalty, M. E. (*w*) 24July
Neil, K. D. (*w*) 24July
Newell, H. (*w*) 24July
Opitz, G. H. (*w*) 24July
Palmer, R. F. L. (*w*) 24July
Pearce, K. G. (*w*) 24July
Purser, P. C. (*w*) 24July
Raine, B. (*w*) 24July
Ramsay, G. H. (*w*) 24July
Raynor, G. F. (*w*) 24July
Reeves, N. G. (*w*) 24July
X. Rice, G. W. S. (*w*) 24July
Rowson, K. F. (*w*) 24July
X. Saltmarsh, Q. H. L. (*w*) 24July
Sanders, W. G. (*w*) 24July
Sands, W. H. (*w*) 24July
X. Sawtell, W. H. (*w*) 24July
Scales, G. W. (*w*) 24July
Shears, H. S. (*w*) 24July
Simmonds, K. F. (*w*) 24July
Smart, R. G. (*w*) 24July
Smiles, S. H. (*w*) 24July
Stevenson, J. M. (*w*) 24July
Strutt, R. D. (*w*) 24July
X. Swanson, O. J. (*w*) 24July
Terry, N. E. (*w*) 24July
Venables, D. R. (*w*) 24July
X. Watts, L. J. (*w*) 24July
Wernher, E. N. (*w*) 24July
Whitaker, E. S. (*w*) 24July
Williams, I. F. U. (*w*) 24July
Williams, L. S. B. (*w*) 24July
Williams, R. A. (*w*) 24July
Woodhead, L. (*w*) 24July
Young, C. M. (*w*) 24July
Alexander, W. A. S. (*w*) 24July
Baker, C. R. (*w*) 24July
Bryan, K. M. (*w*) 24July
Dalton, S. W. (*w*) 24July
Davies, R. L. (*w*) 24July
Dolman, B. F. J. (*w*) 24July
Fairbrother, H. C. (*w*) 24July
Follett, R. (*w*) 24July
Foot, D. R. P. (*w*) 24July
Gibbs, E. C. (*w*) 24July
Goodey, H. J. D. (*w*) 24July
X. Green, E. D. (*w*) 24July
Heaton, V. (*w*) 24July
Johnston, B. A. (*w*) 24July
Jones, A. C. (*w*) 24July
Kellow, G. J. (*w*) 24July
King, W. (*w*) 24July
Lindsay, J. C. (*w*) 24July
Mitchell, T. (*w*) 24July
Newman, G. W. (*w*) 24July
Nicholas, W. J. (*w*) 24July
Norris, C. H. (*w*) 24July

1941

Poynder, J. S. (*w*) 24July
Radcliffe, N. E. (*w*) 24July
Rhodes, H. U. C. (*w*) 24July
Richman, W. T. R. (*w*) 24July
Roberts, K. A. N. (*w*) 24July
Sawyer, A. W. C. (*w*) 24July
Smith, P. P. G. (*w*) 24July
Strange, R. F. (*w*) 24July
Turner, D. A. (*w*) 24July
Twentyman, J. A. (*w*) 24July
Van Zwanenberg, B. A. (*w*) 24July
Warren, W. J. R. (*w*) 24July
Brooke, J. A. H. (*w*) 24July
Brown, D. (*w*) 24July
Coram, D. S. G. (*w*) 24July
X. Efstathiou, R. (*w*) 24July
Murrell, E. L. (*w*) 24July
Stabb, W. W. (*w*) 24July
Murray, C. I. (*w*) 24July
Paine, D. R. (*w*) 24July
Swift, T. W. (*w*) 25July
Rothwell, H. (*w*) 25July
Black, D. F. (*w*) 25July
McKee, D. O. (*w*) 25July
Roger, C. (*w*) 25July
X. Baber, D. (*w*) 26July
Hornibrook, F. W. (*w*) 26July
Blatherwick, D. P. (*w*) 27July
Herbert, J. T. (*w*) 27July
Proctor, S. (*w*) 27July
Willington, L. A. (*w*) 27July
Ayscough, I. G. G. (*w*) 27July
Inch, E. A. (*w*) 27July
Paul, J. A. (*w*) 27July
Pring, F. J. D. (*w*) 27July
Withington, D. W. (*w*) 27July
Feldman, R. A. (*w*) 28July
Wharrad, H. L. (*w*) 28July
Bevan, R. C. S. (*w*) 29July
Molyneaux, W. E. (*w*) 29July
X. Clegg, W. G. (*w*) 30July
Kidd, J. E. (*w*) 1Aug
Morris, H. C. (*S. Rhodesian A.F.*) **P.** 3Aug
Nunn, S. § (*w*) 6Aug
McIntyre, S. C. (*w*) 7Aug
Rae, H. G. (*w*) 8Aug
Rabbitts, L. A. (*w*) 8Aug
Beckman, P. H. G. (*w*) 8Aug
Curtis, A. G. (*w*) 8Aug
Watson, J. H. (*w*) 8Aug
Wood, S. F. (*w*) 8Aug
Jasper, L. D. (*w*) 10Aug
Todd, J. A. (*w*) 10Aug
Sullivan, R. J. (*w*) 11Aug
Anderson, A. D'A. (*w*) 12Aug
X. Taylor, G. J. C. (*w*) 13Aug
Burton-Fanning, R. (*w*) 13Aug
Isaacs, G. V. (*w*) 20Aug
Ellis, C. E. (*w*) 21Aug
Leggott, C. R. J. (*w*) 22Aug
Colvin, J. A. (*w*) 22Aug
Stimson, A. W. M. (*w*) 22Aug
Fletcher, A. W. (*w*) 25Aug
Barton, M. G. S. (*w*) 26Aug
Shepherd, C. A. (*w*) 26Aug
Dennis, C. H. (*w*) 28Aug
Pearson, A. § (*w*) 29Aug
Everitt, C. § (*w*) 29Aug
Pearson, I. W. (*w*) 1Sept
Farrelly, J. E. § (*w*) 10Sept

Flying Officers
—contd.

1941

X. McMillan, J. C. H. (*w*) 10Sept
Abbott, F. S. § (*w*) 17Sept
Ashford, C. L. (*w*) 17Sept
X. Beckton, R. (*w*) 27Sept
Alexander, L. P. (*w*) 27Sept
Bates, R. A. (*w*) 27Sept
Bell, N. J. (*w*) 27Sept
Borman, V. R. D. (*w*) 27Sept
Bowron, J. W. (*w*) 27Sept
Berger, R. T. (*w*) 27Sept
Brailsford, H. R. (*w*) 27Sept
Bristow, A. T. (*w*) 27Sept
Brydon, W. P. (*w*) 27Sept
Burdett, J. A. (*w*) 27Sept
Butland, R. L. (*w*) 27Sept
Cameron, D. H. S. (*w*) 27Sept
Carline, E. C. (*w*) 27Sept
Christie, J. E. (*w*) 27Sept
Clark, H. W. (*w*) 27Sept
Carter, C. D. (*w*) 27Sept
Catchpole, P. E. N. (*w*) 27Sept
Cobb, F. R. (*w*) 27Sept
X. Cockshutt, G. (*w*) 27Sept
Culverwell, R. D. (*w*) 27Sept
Cunliffe, A. W. (*w*) 27Sept
Daniell, P. L. G. (*w*) 27Sept
Davies, L. A. (*w*) 27Sept
Deane, H. B. (*w*) 27Sept
Doel, E. F. (*w*) 27Sept
Downing, E. W. (*w*) 27Sept
Eatherley, E. S. (*w*) 27Sept
Elliott, C. L. (*w*) 27Sept
Elliot, W. P. (*w*) 27Sept
Erskdale, J. P. (*w*) 27Sept
Giggins, A. W. (*w*) 27Sept
Guiseppi, E. E. L. (*w*) 27Sept
Hahn, P. L. (*w*) 27Sept
Harris, W. A. (*w*) 27Sept
Hiley, H. (*w*) 27Sept
Hillman, B. H. (*w*) 27Sept
Horth, D. C. (*w*) 27Sept
Jackson, A. F. (*w*) 27Sept
Jones, G. W. (*w*) 27Sept
Kemp, H. C. (*w*) 27Sept
Lemonius, R. Mc. (*w*) 27Sept
Longland, G. C. H. (*w*) 27Sept
Leest, A. F. (*w*) 27Sept
Longmate, H. D. (*w*) 27Sept
Marlow, F. W. (*w*) 27Sept
Mead, M. (*w*) 27Sept
Melville, R. L. (*w*) 27Sept
Moffett, J. (*w*) 27Sept
Murphy, H. S. (*w*) 27Sept
Owen, V. de B. W. (*w*) 27Sept
Owens, O. F. (*w*) 27Sept
Palmer, H. (*w*) 27Sept
Phelps, W. C. (*w*) 27Sept
Rayner, F. W. (*w*) 27Sept
Read, H. W. (*w*) 27Sept
Reed, W. R. B. (*w*) 27Sept
Samuel, E. A. (*w*) 27Sept
Scholefield, V. G. (*w*) 27Sept
Sharpe, A. C. (*w*) 27Sept
Shaw, J. A. (*w*) 27Sept
Slinn, W. A. (*w*) 27Sept
Sparrow, G. M. (*w*) 27Sept
Speight, G. F. (*w*) 27Sept
Steele, A. L. (*w*) 27Sept
Steven, E. R. (*w*) 27Sept

1941

Studdert, J. W. (*w*) 27Sept
Sutton, M. F. (*w*) 27Sept
Tate, E. G. (*w*) 27Sept
Taylor, E. L. (*w*) 27Sept
Taylor, M. A. T. (*w*) 27Sept
X. Titcombe, C. S. (*w*) 27Sept
Townsend, J. B. (*w*) 27Sept
Thomas, E. A. (*w*) 27Sept
Thompson-Hughes, W. (*w*) 27Sept
Tigg, J. F. B. (*w*) 27Sept
Tucker, R. S. B. (*w*) 27Sept
Vince, G. H. (*w*) 27Sept
Watts, G. A. S. (*w*) 27Sept
Whitlamsmith, L. H. (*w*) 27Sept
Williamson, K. G. (*w*) 27Sept
Wylie, P. J. (*w*) 27Sept
Wright, H. (*w*) 27Sept
Mercer, J. (*w*) 27Sept
Muckett, L. A. (*w*) 27Sept
Mynett, G. K. (*w*) 27Sept
Campbell, W. P. (*w*) 27Sept
Howitt, C. C. (*w*) 27Sept
Stevens, G. F. (*w*) 28Sept
Grant, D. S. § (*w*) 1Oct
Lea, J. J. § (*w*) 1Oct
Hedges, L. F. (*w*) **P.** 1Oct
Pollard, F. C. § (*w*) **P.** 1Oct
Martin, T. H. § **P.** 1Oct
Hedges, A. E., *A.F.C.* (*w*) 3Oct
Fawcett, W. (*w*) 18Oct
Morton, G. M. (*w*) 24Oct
Grant, A. (*w*) 24Oct
Jones, H. L. (*w*) 24Oct
Marfleet, A. C. (*w*) 5Nov
Kirk, D. W. (*w*) 7Nov
Brett, G. (*w*) 11Nov
True, C. G. § (*w*) 15Nov
Savage, G. R. (*w*) 23Nov
Ramsden, A. M. R. § (*w*) 25Nov
X. Wilson, A. (*w*) 25Nov
Swadling, W. C. E. (*w*) 25Nov
X. Gollop, R. E. § (*w*) 25Nov
Connolly, F. P. § (*w*) 25Nov
Chipp, H. T. C. § (*w*) 25Nov
Mould, A. S. (*w*) 25Nov
Archibald, J. C. (*w*) 25Nov
Armitage, C. H. (*w*) 25Nov
Bacon, L. E. (*w*) 25Nov
Baker, E. B. (*w*) 25Nov
X. Batchelor, J. B. (*w*) 25Nov
Brooks, R. A. (*w*) 25Nov
X. Brownless, E. E. (*w*) 25Nov
Cary A. B. (*w*) 25Nov
Clark, D. S. (*w*) 25Nov
Cole, P. U. (*w*) 25Nov
Couch, A. B. (*w*) 25Nov
Crisp, C. (*w*) 25Nov
Cumming, W. G. (*w*) 25Nov
Cusdin, S. E. T. (*w*) 25Nov
Dark, L. J. A. (*w*) 25Nov
De'ath, C. J. (*w*) 25Nov
Dodd, W. (*w*) 25Nov
X. Downs, D. S. (*w*) 25Nov
Fenelon, L. M. (*w*) 25Nov
Firkin, G. E. (*w*) 25Nov
Fletcher, L. B. (*w*) 25Nov
X. Gifford-Nash, P. T. (*w*) 25Nov
Gillin, C. D. (*w*) 25Nov
Glock, A. J. G. (*w*) 25Nov
X. Gooding, A. M. (*w*) 25Nov

1941

Grant, J. (*w*) 25Nov
Green, F. W. (*w*) 25Nov
X. Hall, R. D. (*w*) 25Nov
Harris, E. M. (*w*) 25Nov
Harwood, A. C. (*w*) 25Nov
Howard, R. H. D. (*w*) 25Nov
Kennedy, N. B. (*w*) 25Nov
King, J. H. (*w*) 25Nov
Kingston, C. L. (*w*) 25Nov
Leach, A. S. T. (*w*) 25Nov
Lee, T. G. (*w*) 25Nov
McDonald, J. (*w*) 25Nov
Miller, M. B. (*w*) 25Nov
Monk M. P. (*w*) 25Nov
Morris, J. D. (*w*) 25Nov
Nolder, P. O. (*w* 25Nov
O'Callaghan, F. G. D. (*w*) 25Nov
Odling, E. R. (*w*) 25Nov
Palmar, D. C. (*w*) 25Nov
Price, R. B. (*w*) 25Nov
Pryor, H. W. (*w*) 25Nov
Ritson, A. J. (*w*) 25Nov
Rixon, A. F. J. (*w*) 25Nov
Robertshaw, H. E. P. (*w*) 25Nov
Routly, E. J. (*w*) 25Nov
Scotthorne, R. W. (*w*) 25Nov
Small, L. P. D. (*w*) 25Nov
Smithyes, E. S. (*w*) 25Nov
Snellgrove, C. B. (*w*) 25Nov
Spear, L. B. (*w*) 25Nov
Spragg, W. R. (*w*) 25Nov
Spring, E. W. (*w*) 25Nov
X. Swales, W. B. (*w*) 25Nov
X. Thwaites, E. G. (*w*) 25Nov
Truscott, J. F. (*w*) 25Nov
Walton, C. G. (*w*) 25Nov
X. Weekes, H. C. E. (*w*) 25Nov
West, E. E. (*w*) 25Nov
White, H. H. (*w*) 25Nov
Williams, H. (*w*) 25Nov
Woodward, C. J. (*w*) 25Nov
X. Wren, W. E. (*w*) 25Nov
Alderton, D. V. (*w*) 25Nov
Brown, J. H. (*w*) 25Nov
Case, C. A. (*w*) 25Nov
X. Cook, F. R. (*w*) 25Nov
Cutmore, R. H. (*w*) 25Nov
Graham R. (*w*) 25Nov
Gray, C. J. V. (*w*) 25Nov
X. Gray, T. C. (*w*) 25Nov
McKay, F. G. B. (*w*) 25Nov
Pearson, T. W. (*w*) 25Nov
Skilling, T. G. (*w*) 25Nov
Townsend, J. W. (*w*) 25Nov
Robinson, M. O. (*w*) 25Nov
Vredenburg, R. (*w*) 26Nov
Shutte, P. N. (*w*) 29Nov
Keen, P. F. (*w*) 18Dec

1942

Le Maistre, E. G. (*w*) 1Jan
Maguire, H. H. (*w*) 6Jan
Bennett, H. G. (*w*) 8Jan
Moore, J. A. L. (*w*) 10Jan
Woodroffe, K. H. (*w*) 18Jan
Bradley, N. E. (*w*) 18Jan
Hughes, E. G. B. (*w*) 18Jan

Flying Officers
—contd.

1942

Miles, B. H. § (*w*) 18Jan
Taylor, J. A. J. (*w*) 18Jan
Bidlake, J. H. (*w*) 18Jan
Blake, T. P. H. 18Jan
De Froberville, M. J. E. F. H. (*w*) 18Jan
Fordham, T. H. (*w*) 18Jan
Garcke, K. (*w*) 18Jan
Gibbons, R. G. (*w*) 18Jan
Griffin, J. H. L. (*w*) 18Jan
Killick, R. W. H. (*w*) 18Jan
Robinson, N. W. (*w*) 18Jan
Vestey, J. D. (*w*) 18Jan
Ward, J. B. (*w*) 18Jan
Williman, K. H. (*w*) 18Jan
Macfarlane, A. (*w*) 20Jan
Tew, A. W. (*w*) 20Jan
Peterken, A. A. (*w*) 20Jan
Hillman, E. A. (*w*) 21Jan
Williams, J. C. (*w*) 21Jan
Babington, A. O. (*w*) 31Jan
Price, G. J. (*w*) 31Jan
Johnson, J. C. (*w*) 31Jan
Mason, G. I. § 1Feb
Price, J. C. T. § (*w*) 1Feb
Weight, S. N. (*w*) 1Feb
Tree, S. T. (*w*) 1Feb
Berry, H. C. (*w*) 1Feb
Hubbard, J. W (*w*) 1Feb
Harrison, S. R. (*w*) 1Feb
Rae, S. W. (*w*) 1Feb
Shepherd, F. McE. (*w*) 1Feb
Denvil, A. D. G. (*w*) 1Feb
Cayley, D. E. M. (*w*) 1Feb
X. Albert, E. J. M. (*w*) 1Feb
Cass, E. D. (*w*) 1Feb
Hampton, F. I. M. (*w*) 1Feb
Hartley, A. F. (*w*) .. 1Feb
Jeffery, D. G. (*w*) 1Feb
Nathan, W. M. (*w*) 1Feb
Peasant, D. E. T. (*w*) 1Feb
Sharrott, H. J. P. (*w*) 1Feb
Simpson, O. H. (*w*) 1Feb
Turner, O. R. (*w*) 1Feb
Walsh, J. J. (*w*) 1Feb
Dick, N. R. (*w*) 14Feb
Bott, E. V. (*w*) 14Feb
Hart, N. D. (*w*) 17Feb
Johnson, E. H. C. (*w*) 17Feb
Fletcher, J. (*w*) 21Feb
Salmond, W. H. (*w*) 21Feb
Baker, K. G. (*w*) 22Feb
Tilbrook, P. G. § (*w*) 22Feb
Morris, A. C. (*w*) 22Feb
O'Neill, T. G. (*w*) 22Feb
Dexter, C. G. (*w*) 22Feb
Lawson, J. A. (*w*) 22Feb
Bindloss, E. J. (*w*) 22Feb
Freeman, J. (*w*) 22Feb
Graham, E. (*w*) 22Feb
X. Harrison, F. C. (*w*) 22Feb
Inman, N. B. (*w*) 22Feb
Macfarlane, J. (*w*) 22Feb
Macgregor, J. R. (*w*) 22Feb
O'Grady, W. H. R. (*w*) 22Feb
Orchard, N. J. (*w*) 22Feb
Owens, A. T. (*w*) 22Feb
Pendleton, N. W. (*w*) 22Feb

1942

Sandison, R. A. (*w*) 22Feb
Tebbutt, P. H. F. (*w*) 22Feb
Townsend, E. R. M. (*w*) 22Feb
Woollard, J. C. (*w*) 22Feb
Bryce-Smith, A. C. (*w*) 25Feb
X. Vaughan, C. S. T. § (*w*) 1Mar
Collingwood, W. R. (*w*) 7Mar
Baker, C. E. B. (*w*) 7Mar
Barnard, W. T. (*w*) 7Mar
Codd, N. W. F. (*w*) 7Mar
Donaldson, N. J. (*w*) 7Mar
X. Dowell, W. (*w*) 7Mar
Grant, D. F. (*w*) 7Mar
Hann, G. G. (*w*) 7Mar
Hawksley, C. D. B. (*w*) 7Mar
Hillery, A. T. (*w*) 7Mar
Hulme, H. L. (*w*) 7Mar
Jeffery, A. R. (*w*) 7Mar
Joyce, P. W. (*w*) 7Mar
Leach-Lewis, W. A. (*w*) 7Mar
Lynch, F. D. (*w*) 7Mar
McNeil, D. S. (*w*) 7Mar
Nelson, W. G. (*w*) 7Mar
O'Reilly, B. J. (*w*) 7Mar
Scott-Allen, P. J. (*w*) 7Mar
Slater, K. A. W. (*w*) 7Mar
Stevenson, A. McF. M. (*w*) 7Mar
Taite C. (*w*) 7Mar
Waghorn, M. S. (*w*) 7Mar
Munro, D. C. (*w*) 21Mar
Sanderson, J. H. (*w*) 21Mar
Sweeting, V. H. (*w*) 21Mar
Ashman, R. V. (*w*) 21Mar
Coysh, E. C. (*w*) 21Mar
Cunningham, A. L. (*w*) 21Mar
Falk P. B. L. (*w*) 21Mar
Forward, C. W. (*w*) 21Mar
Frost, A. J. (*w*) 21Mar
X. Gray, P. (*w*) 21Mar
Haime, F. A. (*w*) 21Mar
Kitson, A. R. D. (*w*) 21Mar
Lee, A. R. (*w*) 21Mar
London, F. A. (*w*) 21Mar
Miller, B. (*w*) 21Mar
Piesse, D. M. R. (*w*) 21Mar
Prizeman, D. J. C. (*w*) 21Mar
Roberts, G. H. (*w*) 21Mar
Solomon, D. A. (*w*) 21Mar
Thomson, H. S. (*w*) 21Mar
Turner, J. S. (*w*) 21Mar
X. Worthington, G. M. (*w*) 21Mar
Essex, E. A. (*w*) 28Mar
Mitchell, E. D. (*w*) 28Mar
Webb, H. P. § (*w*) 31Mar
Dale, A. B. (*w*) 1Apr
Abercrombie, K. D. (*w*) 4Apr
Ackroyd, N. (*w*) 4Apr
Bell, E. C. (*w*) 4Apr
Bignall, C. E. 4Apr
Buswell, B. W. (*w*) 4Apr
Button, R. N. (*w*) 4Apr
Cash, D. H. A. (*w*) 4Apr
Clegg-Butt, C. W. J. (*w*) 4Apr
Garnett, J. A. (*w*) 4Apr
Imison, H. N. (*w*) 4Apr
Luck, W. H. F. (*w*) 4Apr
Neel, L. W. (*w*) 4Apr
Oldcorn, R. A. T. (*w*) 4Apr

1942

Parkes-Davies, E. P. (*w*) 4Apr
Pemberton, S. (*w*) 4Apr
Pickup, R. C. (*w*) 4Apr
Pulton, R. L. (*w*) 4Apr
Trott, C. E. (*w*) 4Apr
Welton, H. J. (*w*) 4Apr
West, F. J. (*w*) 4Apr
Wright, A. H. (*w*) 4Apr
Campbell, H. D. (*w*) 4Apr
George, L. J. (*w*) 4Apr
Beveridge, A. A. N. (*w*) 4Apr
Hubble, H. J. (*w*) 12Apr
Rigler, W. E. (*w*) 12Apr
Bacon, A. E. (*w*) 14Apr
Barley, R. E. F. (*w*) 18Apr
X. Bundey, W. L. (*w*) 18Apr
Chalk, R. A. (*w*) 18Apr
Crang, J. M. L. (*w*) 18Apr
Daley, E. G. (*w*) 18Apr
Doggart, N. A. (*w*) 18Apr
Douglas-Osborn, W. E. (*w*) 18Apr
Ganderton, V. O. (*w*) 18Apr
Goodall, F. N. (*w*) 18Apr
Hanrott, C. C. (*w*) 18Apr
Henderson, D. G. (*w*) 18Apr
X. Hinchcliffe, J. (*w*) 18Apr
Howe, C. V. (*w*) 18Apr
Jemmett, K. W. (*w*) 18Apr
X. Lea, D. R. (*w*) 18Apr
Lotery, A. M. (*w*) 18Apr
X. Mackintosh, A. J. D. (*w*) 18Apr
X. Milner, D. (*w*) 18Apr
X. Osborne, S. O. (*w*) 18Apr
Sim, J. C. C. (*w*) 18Apr
Terry, G. E. (*w*) 18Apr
Wilson, E. (*w*) 18Apr
Churchill, W. E. (*w*) 22Apr
Moore, L. A. (*w*) 23Apr
Bridger, F. § (*w*) **P.** 1May
X. Simons, T. A. (*w*) 1May
X. Tod, H. M. T. (*w*) 2May
Beseley, W. T. (*w*) 2May
X. Bobby, H. A. B. (*w*) 2May
Gee, W. E. (*w*) 2May
Grimes, G. E. C. (*w*) 2May
Harley, E. H. (*w*) 2May
Killick, H. S. C. (*w*) 2May
Leeson, A. C. (*w*) 2May
McDougall, R. C. (*w*) 2May
McWilliams, W. E. (*w*) 2May
Malpass, E. L. (*w*) 2May
Murphy, O. F. S. (*w*) 2May
Orton, R. E. (*w*) 2May
Perrott, R. E. (*w*) 2May
Thompson, C. (*w*) 2May
Wright, A. F. (*w*) 2May
Jacks, W. G. C. (*w*) 3May
Watson, R. (*w*) 16May
Bedford, G. H. (*w*) 16May
X. Brock, J. M. (*w*) 16May
Burgess, D. W. (*w*) 16May
Cameron, H. M. (*w*) 16May
Crawford, C. S. (*w*) 16May
Davis, C. D. E. (*w*) 16May
X. Endersby, F. P. (*w*) 16May
Foster, W. F. (*w*) 16May
Gange, G. F. (*w*) 16May
Godbeer, F. C. C. (*w*) 16May
Grant, D. (*w*) 16May
Hughes, H. M. (*w*) 16May

Flying Officers
—contd.

1942

Hutt, H. M. (*w*)	16May
Jones, A. F. (*w*)	16May
Kirkcaldy, P. G.	16May
X. Liddell, M. A. (*w*)	16May
Poulton, G. (*w*)	16May
Shuttleworth, H. J. (*w*)	16May
Titchmarsh, L. J. (*w*)	16May
Waller, R. B. (*w*)	16May
Kershaw, A. L. (*w*)	16May
Vowles, F. H. (*w*)	30May
Alderton, H. G. (*w*)	30May
Bennett, E. A. (*w*)	30May
Bennett, H. P. (*w*)	30May
Coombes, F. P. (*w*)	30May
Digman, F. R. P. (*w*)	30May
Godson, R. (*w*)	30May
Hignett, G. H. (*w*)	30May
Lain, C. S. (*w*)	30May
Lewis, A. O. (*w*)	30May
Linley, G. R. (*w*)	30May
Long, W. S. M. (*w*)	30May
Saqui, A. W. (*w*)	30May
Sayer, P. T. (*w*)	30May
Simpson, F. C. (*w*)	30May
Thompson, L. M. (*w*)	30May
Thorne, T. G. (*w*)	30May
Vigoreux de Kermorvan, A. M. (*w*)	30May
Whitehouse, J. (*w*)	30May
Wolfe, E. W. (*w*)	30May
Wright-Watson, K. C. (*w*)	30May
Deacon, R. S. (*w*)	13June
Taylor, S. R. (*w*)	13June

Pilot Officers.

1939

Lewin, J. P. §		17July

1940

Orford, J. P.		22Jan
Andrew, L. B.	P.	24July
Bridges, B. S.	P.	27Sept
Cranston, H.	P.	27Sept
Kavanagh, D. L.	P.	27Sept
Palmer, H.	P.	27Sept
Parkes, J. M.	P.	27Sept
Wall, T. H. D.	P.	27Sept

1941

Jackson, C. E.	P.	9Jan
Favish, H.	P.	7Mar
Munro, D. C.	P.	10Mar
O'Neill, J. R. P.	P.	21Mar
Peters, D. C.	P.	21Mar
Whiffin, A. S.	P.	21Mar
Filmer, H. J. (*S. Rhodesian A.F.*)		25Mar
Adams, H. §	P.	28Mar
Arther, G. H. (*S. Rhodesian A.F.*)		1Apr
Anderson - Morshead, D. K. F.		1Apr
Henwood, R. (*S. Rhodesian A.F.*)		2Apr
Butlin, D. A. C.	P.	4Apr
Latchford, N. H.	P.	4Apr
Read, A. R.	P.	4Apr
Taylor, E. H.	P.	4Apr
Prosho, W. G. §	P.	9Apr
Jacques, T. B.	P.	18Apr
Snowden, B. K.	P.	18Apr
Sykes, T. H.	P.	18Apr
Tardrew, H. S.	P.	18Apr
Sutton, C. H.	P.	21Apr
Miers, C. W.	P.	24Apr
Levy, H. H.	P.	25Apr
Bulcock, R. P.	P.	25Apr
Flower, M. E.	P.	25Apr
Morrison, G. §	P.	2May
Bunting, E. J.	P.	2May
Mott, F. J. A.	P.	2May
Turner, W. L.	P.	2May
X.Weatherhead, W.	P.	2May
Woolf, A. C.	P.	2May
Pilcher, C. E. (*S. Rhodesian A.F.*)		5May
Harper, W. H.	P.	13May
Cowling, D. G.	P.	16May
Harvey, L. B.	P.	16May
Kinsey, R. J.	P.	16May
Neep, J. H.	P.	16May
O'Dell, H. C.	P.	16May
Rothwell, C. D.	P.	16May
Sandwith, R. C.	P.	16May
Francis, J. E.	P.	23May
Coddington, W. H.	P.	30May
Grainger, J. E. H.	P.	30May
Henry, H.	P.	30May
Osborn, R. W.	P.	30May

1941

Taylor, R. F.	P.	30May
Purssel, L. F. B.	P.	13June
Bolton, R. W.	P.	13June
Bruce, H. G.	P.	13June
Clarke, G. E.	P.	13June
Ewbank, T. F.	P.	13June
Farley, P. G.	P.	13June
Hemmens, R. H.	P.	13June
Lewis, H. M.	P.	13June
McClune, H F.	P.	13June
McGahey, A. J.	P.	13June
Miles-Taylor	P.	13June
Miller, F. C.	P.	13June
Pibworth, R. J.	P.	13June
X.Stapleton, T.	P.	13June
Westell, J. L.	P.	13June
Leach, M. T., *M.C.*	P.	17June
Biddall, A. L.	P.	19June
Shaw, F. §	P.	20June
Revie, M. F.	P.	27June
Allen, A. G.	P.	27June
Barr, H.	P.	27June
Bosman, M. A.	P.	27June
Clark, C. B. B.	P.	27June
Dexter, R.	P.	27June
Faircloth, O.	P.	27June
Gough, H. D.	P.	27June
Leigh, R. W.	P.	27June
Love, R. B.	P.	27June
McIntyre, F. D. L.	P.	27June
X.Parsons, H. W.	P.	27June
Recordon, L. W.	P.	27June
X. Smith, G. D.	P.	27June
X. Steele, J. H.	P.	27June
Stewart, W. I.	P.	27June
Thompson, E. A.	P.	27June
Wiltshire, W.	P.	27June
Wagner, F. D.	P.	30June
Barnes, S. F.		1July
Ogburn, E. P. S. §	P.	4July
Allemandy, L. V. B.	P.	4July
Allsopp, W. S.	P.	4July
Andrews, J.	P.	4July
Aspden, J.	P.	4July
X. Barchard, A. C. H.	P.	4July
Blow, G. W.	P.	4July
Brown, M. A.	P.	4July
Chapman, R. F.	P.	4July
X.Chapman, S. N.	P.	4July
Collett, H. P.	P.	4July
Collins, F. V. H.	P.	4July
Cooper, F. S.	P.	4July
Cowdrey, J. E. F.	P.	4July
X.Creek, A. H. M.	P.	4July
Cullerne-Bown, H. S.	P.	4July
X. Davies, L. G.	P.	4July
Davies, N. O.	P.	4July
Dennis, R. F.	P.	4July
Dettmer, J.	P.	4July
Driver, R. B.	P.	4July
Evans, M. D.	P.	4July
Etchells, J.	P.	4July
X. Everett, S. S.	P.	4July
Foster, A. D.	P.	4July
X. Foyle, A.	P.	4May
Fraser, A. G.	P.	4July
Gains, C. W.	P.	4July
Galloway, W.	P.	4July
George, R. M.	P.	4July
Gould, W. G. V.	P.	4July
Grantham, H. J.	P.	4July
Gray, J.	P.	4July
Griffiths, J. C.	P.	4July

1941

Hall, G. M.	P.	4July
Hands, N. S.	P.	4July
Hannah, E. G.	P.	4July
Haskell, C. G.	P.	4July
Hayes, M.	P.	4July
X. Holdsworth, H. G.	P.	4July
Holmes, F. W.	P.	4July
Horsman, E. A.	P.	4July
Hutcheon, J. McA.	P.	4July
King, J. T.	P.	4July
Latimer, J. J.	P.	4July
Lovatt, W. G.	P.	4July
X. Mason, R. C.	P.	4July
Mobbs, F.	P.	4July
Mooney, F. H.	P.	4July
Mowat, J. A.	P.	4July
Ostick, F. R.	P.	4July
Paterson, J. G. P.	P.	4July
Philip, F. P.	P.	4July
Reid, E. F.	P.	4July
Robinson, K. F.	P.	4July
Ross, R. R.	P.	4July
Sayer, D. W.	P.	4July
Stockbridge, H. J. A.	P.	4July
Whyman, W. F.	P.	4July
Wilde, V. E.	P.	4July
Bugby, W. R.	P.	4July
Allen, S. J. §	P.	11July
Chadwick, A. C.	P.	11July
Boston, E. C.	P.	11July
Jameson, J.	P.	11July
Siddle, W. R.	P.	11July
Terry, A. J.	P.	11July
Baker, J. G.	P.	11July
Bowden, S. H.	P.	11July
X. Brown, N.	P.	11July
Cairns, W. S. H.	P.	11July
X. Cameron, G. G.	P.	11July
Dibben, A. A.	P.	11July
X. Fantani, P. V. R.	P.	11July
Faulkner, W. J.	P.	11July
Fenwick, J.	P.	11July
Moreland, A. C.	P.	11July
Simmonds, L. E.	P.	11July
Thornberry, J. C.	P.	11July
Van Den Bergh, C. J.	P.	11July
X. Watts, D. L.	P.	11July
Pearce, F. R. G.	P.	14July
Seaton-Reid, D. S. M.	P.	18July
Holcroft, R. C.	P.	18July
Regan, D.	P.	22July
Mayo, E. H.	P.	25July
Rivlin, A. B.	P.	25July
Lang, A. G.	P.	25July
Banks, R. A. P.	P.	25July
Blake, N. C. W.	P.	25July
Davies, H. G.	P.	25July
Jeffrey, W. T.	P.	25July
Laird, G.	P.	25July
Landsberg, J. W. C.	P.	25July
Marwood, G.	P.	25July
McEwan, A.	P.	25July
Orridge, L.	P.	25July
Pembroke, G. V. W.	P.	25July
Phillips, H. R.	P.	25July
Richards, W.	P.	25July
Richardson, C. W.	P.	25July
Truscott, E. A. W.	P.	25July
Weaver, C. J. A.	P.	25July
White, F. B.	P.	25July
Davidson, W.	P.	25July
Goddard, R.	P.	25July
Broomhead, R. W. §	P.	2Aug

Pilot Officers—*contd.*

1941

Cooper, G. W.	P.	8Aug
Deans, J.	P.	8Aug
Evans, H. J. J.	P.	8Aug
Geary, J. S.	P.	8Aug
Gibbons, R. S.	P.	8Aug
Gosden, J. M.	P.	8Aug
X. James, K. T.	P.	8Aug
Jamieson, J.	P.	8Aug
Mears, D. J.	P.	8Aug
Mursell, A. W. J.	P.	8Aug
X. Ritchings, H.	P.	8Aug
Synge, W. J. M.	P.	8Aug
Tebbutt, H. L.	P.	8Aug
Whitfield, G. F.	P.	8Aug
Wilson, E. H. J.	P.	8Aug
Johnston, P. A.	P.	8Aug
Joffe, H. D.		10Aug
Napier, R. A.	P.	15Aug
Fowler, A. I.	P.	22Aug
Brown, R. H.	P.	22Aug
Earl, E. T.	P.	22Aug
Watts, K. B.	P.	22Aug
Bastable, G.	P.	22Aug
Browning, R. A.	P.	22Aug
Gudgeon, J. D.	P.	22Aug
Reid, J. H.	P.	22Aug
Riches, M. C.	P.	22Aug
Williams, C. H. M.	P.	22Aug
Woods, G.	P.	22Aug
Price, F.	P.	22Aug
Beesley, C. W.	P.	22Aug
Bell, D. M.	P.	22Aug
Carter, G. C.	P.	22Aug
Fattorini, E. W.	P.	22Aug
Howell, G. A.	P.	22Aug
Johnson, F. T.	P.	22Aug
Lee-Spratt, C. A.		25Aug
Schofield, F. G. G. §	P.	29Aug
Moorley, J. P.	P.	29Aug
Beale, G. C.	P.	29Aug
Bullen, A.	P.	29Aug
Newland, J.	P.	5Sept
Johnson, R. G. §	P.	5Sept
Spooner, R. L.	P.	5Sept
X. Erben, F. W.	P.	5Sept
Holden, R. B.	P.	5Sept
Ash, K. R.	P.	5Sept
MacMillan, A.	P.	5Sept
Ashford, R. G.	P.	5Sept
Barker, W. C. H. B.	P.	5Sept
Barrett, E. C.	P.	5Sept
Chaffey, S.	P.	5Sept
Clark, F.	P.	5Sept
Dann, E.	P.	5Sept
Draper, P. S.	P.	5Sept
Edwards, H. J.	P.	5Sept
Evans, J. D.	P.	5Sept
Nelson, H. N.	P.	5Sept
O'Mulloy, J. T.	P.	5Sept
Grimwade, L. S. A. §	P.	6Sept
Merrill, E. §	P.	8Sept
Truscott, R. W.		15Sept
Milner, R.	P.	18Sept
Neal, G. J. N.	P.	18Sept
Broad, C. L.	P.	18Sept
Compton, P. N.	P.	18Sept
Ackers, W.	P.	18Sept
Riley, B. T.	P.	18Sept
Forssander, L. F.	P.	18Sept
Johnson, L. F.	P.	18Sept

1941

Lane, S.	P.	18Sept
Rouse, K. F.	P.	18Sept
Collins, A. N.	P.	18Sept
Birch, G. W.	P.	18Sept
Buckley, J. E.	P.	18Sept
Earl, H.	P.	18Sept
Evans, H. G.	P.	18Sept
Harris, C. H.	P.	18Sept
Hockley, E. E.	P.	18Sept
Ibbetson, C. V.	P.	18Sept
Jukes, B.	P.	18Sept
Kenny, W.	P.	18Sept
Maltby, C. J.	P.	18Sept
Pinnell, G. C. K.	P.	18Sept
Porter-Cox, E. C.	P.	18Sept
Rosser, L. V.	P.	18Sept
Royle, G. V.	P.	18Sept
Russell, B. H.	P.	18Sept
Styles, T. A.	P.	18Sept
Taylor, G. D.	P.	18Sept
Wilkinson, J. G.	P.	18Sept
Abraham, J. S.	P.	18Sept
Barraclough, R. W.	P.	18Sept
Cook, C. P. C.	P.	18Sept
Garrard, B. A.	P.	18Sept
Smith, C. O.	P.	18Sept
Smith, D. R.	P.	18Sept
Tyley, T. E.	P.	18Sept
Penny, R. E.	P.	18Sept
Roberts, J. C.	P.	18Sept
Robin, G. T.	P.	18Sept
Spackman, H. D.	P.	18Sept
Abraham, A. G.	P.	18Sept
Briggs, G. R.	P.	18Sept
Burnage, L. H.	P.	18Sept
Cooper, D.	P.	18Sept
Dale, A.	P.	18Sept
Dufour, W. R.	P.	18Sept
Flewitt, L. C.	P.	18Sept
Edwards, B. N.	P.	18Sept
Griffin, N. J.	P.	18Sept
Ireland, A.	P.	18Sept
Renton, P. I.	P.	18Sept
Twyman, E.	P.	18Sept
Keightley, C. G.	P.	19Sept
Bedford, F.	P.	19Sept
Fielden, H.	P.	19Sept
Franklin, C. E.	P.	19Sept
Harrison, W. H.	P.	19Sept
Hesketh, P.	P.	19Sept
Hilditch, L. E.	P.	19Sept
Hill, J. R.	P.	19Sept
Knight, C. J.	P.	19Sept
Mackenzie, W. M.	P.	19Sept
Mills, J. C.	P.	19Sept
Nicholson, F. K.	P.	19Sept
Pinder, W. E.	P.	19Sept
Smith, C. R. P.	P.	19Sept
Thurstans, G. J.	P.	19Sept
Torbett, H.	P.	19Sept
Williams, R. B.	P.	28Sept
Pressman, A. C.	P.	3Oct
Parkin, E.	P.	3Oct
Beales, H. W.	P.	3Oct
X. Bullman, B. A.	P.	4Oct
Odell, D.	P.	4Oct
Payne, L. C.	P.	4Oct
X. George, W. E.	P.	4Oct
Rutherford, J. L.	P.	4Oct
Allen, W. H.	P.	4Oct
Ayres, R. A.	P.	4Oct

1941

Izzard, A. T.	P.	4Oct
Northfield, H.	P.	4Oct
Oaksford, J. C.	P.	4Oct
Small, H. C.	P.	4Oct
Spencer, H. A.	P.	4Oct
Stewart, A. E.	P.	4Oct
Stewart, G. N.	P.	4Oct
Stockwell, E. G.	P.	4Oct
Thorp, B.	P.	4Oct
Venus, C. B.	P.	4Oct
Willott, L. E.	P.	4Oct
Digby Worsley, V. R.	P.	4Oct
Hall, H. L.	P.	4Oct
King, E. A. §	P.	7Oct
Box, D.	P.	7Oct
Thatcher, J.	P.	10Oct
Grant, A. F.	P.	15Oct
White, P. G.	P.	16Oct
Wayne, G. H.	P.	16Oct
Batley, J. E.	P.	16Oct
Beste, W. N. L.	P.	16Oct
Bibby, W. E.	P.	16Oct
Billing, V. J.	P.	16Oct
Brown, G. D.	P.	16Oct
Collins, W. A. A.	P.	16Oct
Day, G.	P.	16Oct
Dunn, A. E.	P.	16Oct
England, K. A.	P.	16Oct
Fisher, A. E.	P.	16Oct
Fowler, W. H.	P.	16Oct
Gascoyne, F. J.	P.	16Oct
Gibbs, L. A. H.	P.	16Oct
Goodban, W. D.	P.	16Oct
Grossman, A. N. J.	P.	16Oct
Harding, S.	P.	16Oct
Harris, C. F. B.	P.	16Oct
Harrison, L. R.	P.	16Oct
X. Hearn, D. H.	P.	16Oct
Higson, H.	P.	16Oct
Hodson, H. McM.	P.	16Oct
John, M. H. V.	P.	16Oct
Lines, J. G.	P.	16Oct
Luscombe, R. J.	P.	16Oct
Masterman, J. M. P.	P.	16Oct
Mills, N.	P.	16Oct
Oger, R. E.	P.	16Oct
Pell, C. M.	P.	16Oct
Pepper, J. H.	P.	16Oct
Roberts, J.	P.	16Oct
Salter, J. P.	P.	16Oct
Stahel, A.	P.	16Oct
Weatherby, G. R.	P.	16Oct
Wheeler, M. R.	P.	16Oct
Harvey, C. P.	P.	17Oct
Ingrey, F.	P.	17Oct
Moore, J.	P.	17Oct
Barrett, H.	P.	17Oct
X. Cooper, A. V.	P.	17Oct
Thomson, E.	P.	17Oct
Harris, W. T.	P.	17Oct
Burrows, G. D.	P.	17Oct
Boileau, F. P.	P.	17Oct
Stocker, W. H.	P.	17Oct
Robin, D. B.	P.	17Oct
Henshall, H. W.	P.	17Oct
Jay, A. E.	P.	17Oct
Marriott, S. J.	P.	17Oct
Morris, H. J. §	P.	17Oct
Calvert, H. G.	P.	19Oct
Burton, B. P.	P.	21Oct
Keill, W. E.	P.	25Oct
Armstrong, E. C. §	P.	27Oct

Pilot Officers—*contd.*

1941

Buck, E. W., *M.M.* §	P.	27Oct
Peters, E. C. §	P.	27Oct
Thomas, A. J. §	P.	27Oct
Mallett, F. H. C.	P.	27Oct
Humm, H. L. §	P.	27Oct
Darley, V. E.	P.	27Oct
Longley, D. E.	P.	28Oct
Jennings, H. J.	P.	30Oct
Viola, J. M.	P.	31Oct
Stiles, B. H. A.	P.	31Oct
Brian, W. G.	P.	31Oct
X.Chapman, L. M.	P.	31Oct
Coleman, R. S.	P.	31Oct
Colwell, L. J.	P.	31Oct
Compton, D. W.	P.	31Oct
Cowper, D. R.	P.	31Oct
Davidson, D.	P.	31Oct
Davies, E. R.	P.	31Oct
Davies, I.	P.	31Oct
Elliott, J. I.	P.	31Oct
Hale, H. W.	P.	31Oct
Hayhoe, R. H.	P.	31Oct
Hodges, B. P.	P.	31Oct
Ling, A. J.	P.	31Oct
X.Lloyd, W. T.	P.	31Oct
Locke, S. E.	P.	31Oct
London, E. B.	P.	31Oct
Luce, E. A.	P.	31Oct
Mauger, E. W. J.	P.	31Oct
X.Newport, D. P.	P.	31Oct
Parker, W. B.	P.	31Oct
Reynolds, E. T.	P.	31Oct
Robertson, W. S.	P.	31Oct
Siddall, S.	P.	31Oct
Standaloft, G. F.	P.	31Oct
Swann, C. A.	P.	31Oct
Wells, G. N.	P.	31Oct
James, R.	P.	31Oct
Mackie, W. R.	P.	31Oct
Pitt, F. S. §	P.	2Nov
Foote, W. K.	P.	5Nov
Eaton, R. G.	P.	5Nov
Clarke, B. A. M.	P.	6Nov
Hatfield, G. C.	P.	6Nov
Duffort, C. F. W.	P.	7Nov
Genge, G. A.	P.	7Nov
Richardson, G.	P.	7Nov
Grimwood, S. A. R.	P.	7Nov
Gerrard, J. R.	P.	7Nov
Atkinson, F.M.	P.	14Nov
Auger, E. A. W.	P.	14Nov
Bryant, E. J.	P.	14Nov
Clarke, L. M.	P.	14Nov
Dangerfield, R. H.	P.	14Nov
Elbourn, F. A.	P.	14Nov
Elliott, R. W.	P.	14Nov
Fitzroy, C. C.	P.	14Nov
Fooks, B. S.	P.	14Nov
Frost, A. F. W.	P.	14Nov
Gibson, W. G.	P.	14Nov
Hesketh, S. O.	P.	14Nov
Higson, J. R.	P.	14Nov
Hollmann, O. E. E.	P.	14Nov
Jebsob, A. E.	P.	14Nov
Johnson, C. W.	P.	14Nov
Jones, A. M.	P.	14Nov
Merchant, L. J.	P.	14Nov
Miller, A.	P.	14Nov
Miller, C. J. N.	P.	14Nov
Mitchell, H. L.	P.	14Nov

1941

X.Morgan, H. G.	P.	14Nov
Murphy, N. F. C.	P.	14Nov
Nichols, N. N.	P.	14Nov
Ogden, D.	P.	14Nov
Pappe, L. D.	P.	14Nov
Parker, S. S.	P.	14Nov
X.Petersson, G.B.H.P.	P.	14Nov
Pierce, G. W.	P.	14Nov
Polito, A. D.	P.	14Nov
Rainbow, B. P.	P.	14Nov
Sanders, J. C.	P.	14Nov
Scott, T. U. P.	P.	14Nov
Seddon, R. V.	P.	14Nov
Smith, E. J.	P.	14Nov
Spooner, A. R.	P.	14Nov
Tough, A. McG.	P.	14Nov
Waters, O. F.	P.	14Nov
Williams, P. A.	P.	14Nov
Acres, L. H.	P.	14Nov
Alderson, H.	P.	14Nov
Alexander, W. E.	P.	14Nov
Allen, G. J. F.	P.	14Nov
X.Allen, N. E.	P.	14Nov
Armistead, H.	P.	14Nov
Atkins, J. M.	P.	14Nov
Ayris, N. M.	P.	14Nov
Barclay, W. McW.	P.	14Nov
Barker, W. M.	P.	14Nov
Billington, R. J.	P.	14Nov
Blackman, V. J. W.	P.	14Nov
Blunden, A. L. G.	P.	14Nov
Bond, J.	P.	14Nov
Bone, H. A.	P.	14Nov
Booth, H.	P.	14Nov
Bourne, F. S.	P.	14Nov
Bowden, R. G.	P.	14Nov
Bowler, E. L.	P.	14Nov
Bradley, H. W.	P.	14Nov
Browne, K. I. B.	P.	14Nov
Bubb, N. E.	P.	14Nov
Burnley, G. F.	P.	14Nov
Cass, P.	P.	14Nov
Charles, W. D.	P.	14Nov
X.Charlton, W. D.	P.	14Nov
Child, J. L. H.	P.	14Nov
Clarke, G. W.	P.	14Nov
Clay, R.	P.	14Nov
Clements, J. N.	P.	14Nov
Clutterbuck, A. B.	P.	14Nov
Colledge, J. F.	P.	14Nov
Currie, D. L.	P.	14Nov
Day, B. G. G.	P.	14Nov
Day, F. G. P.	P.	14Nov
Dow, N. M.	P.	14Nov
Doyle, E. H. J.	P.	14Nov
Edington, P. G.	P.	14Nov
Edwards, I. T.	P.	14Nov
Everitt, J. C.	P.	14Nov
Foster, J. M.	P.	14Nov
Fry, A. J. P.	P.	14Nov
Garner, C.	P.	14Nov
Garratt, D. J. A.	P.	14Nov
Gates, C. A.	P.	14Nov
Gibson, R. W.	P.	14Nov
Ginnes, E. E.	P.	14Nov
Glanville, E. S.	P.	14Nov
Gooding, J. N.	P.	14Nov
Hammerton, K. M.	P.	14Nov
Hammond, H. E.	P.	14Nov
Hampton, R. W. G.	P.	14Nov
X.Hands, C. H.	P.	14Nov
Harrison, E. A.	P.	14Nov

1941

Harrison, E. S.	P.	14Nov
Hayward, A. R.	P.	14Nov
Hepple, G. P.	P.	14Nov
Higgins, G.	P.	14Nov
Hodgson, C.	P.	14Nov
Holt, A.	P.	14Nov
Hoppett, W. G.	P.	14Nov
Horlock, A. C.	P.	14Nov
Hutton, J.	P.	14Nov
James, H. W.	P.	14Nov
James, P. H.	P.	14Nov
Jeffery, H. G.	P.	14Vov
Johnson, T. G.	P.	14Nov
Jones, H. G.	P.	14Nov
Jones, H, P.	P.	14Nov
Jones, O. W.	P.	14Nov
Jupp, L. G.	P.	14Nov
Kemp, D. F.	P.	14Nov
Knight, G. J.	P.	14Nov
Land, V. T.	P.	14Nov
Laws, R. P.	P.	14Nov
Layton, C. M.	P.	14Nov
Leaney, J. L. C.	P.	14Nov
Lee, E. A.	P.	14Nov
Lee, H. F.	P.	14Nov
Lenane, J. S. C.	P.	14Nov
Lines, A. A.	P.	14Nov
Little, H. G.	P.	14Nov
Lunnon, L. A. E.	P.	14Nov
McMillan, L. H.	P.	14Nov
Mallaband, M. D.	P.	13Nov
Morgan, D. P.	P.	14Nov
Mosley, V.	P.	14Nov
Mundy, R. W.	P.	14Nov
Osborn, E. G.	P.	14Nov
Ovington, N. A.	P.	14Nov
Pankhurst, R. C.	P.	14Nov
Partridge, H. W.	P.	14Nov
Pass, F. N.	P.	14Nov
Pawlyn, J. T.	P.	14Nov
Penn, G. D.	P.	14Nov
Phillips, I.	P.	14Nov
Pigg, F. M.	P.	14Nov
Pitts, R. G.	P.	14Nov
Pollicott, L.	P.	14Nov
Preston, C. S.	P.	14Nov
Pullan, G. W.	P.	14Nov
Rawley, T. E. C.	P.	14Nov
Read, J. A.	P.	14Nov
Reddrop, B. L.	P.	14Nov
Rees, E. H.	P.	14Nov
Roberts, W.	P.	14Nov
Robinson, M. R.	P.	14Nov
Rutherford, J. E.	P.	14Nov
Saul, J. M.	P.	14Nov
Shepherd, D. F.	P.	14Nov
Smart, G. W.	P.	14Nov
Soar, R. D. S.	P.	14Nov
Speare, W. T.	P.	14Nov
Sutcliffe, F. I.	P.	14Nov
Swannie, J. R. N.	P.	14Nov
Thackery, A. N.	P.	14Nov
Underwood, H. J.	P.	14Nov
Urlwin, S. H.	P.	14Nov
Wale, H.	P.	14Nov
Weatherley, R. J.	P.	14Nov
Wesson, C. A.	P.	14Nov
White, G. P.	P.	14Nov
Wildish, R.	P.	14Nov
Williams, B. H.	P.	14Nov
Williams, G. T.	P.	14Nov
Willmott, M. T.	P.	14Nov

Pilot Officers—*contd.*

1941

Wilson, F. E.	P.	14Nov
Windsor, H. A. L.	P.	14Nov
Witt, H. P.	P.	14Nov
Wood, G. F.	P.	14Nov
Wood, R. A. S.	P.	14Nov
Woods, E. J.	P.	14Nov
Woods, G. W.	P.	14Nov
Bushell, C. W.	P.	14Nov
Morley, J. H. §	P.	19Nov
Taylor, J. E. §	P.	19Nov
Delarue, A. D.	P.	19Nov
Beaton, W. McB. G.	P.	24Nov
Davies, D. R.	P.	24Nov
Oldham, D. §	P.	25Nov
Hindley, G. L.	P.	27Nov
White, L. F. §	P.	28Nov
Herbert, F. W. §	P.	28Nov
Jackson, F. W. G.	P.	28Nov
Rose, C. H. B.	P.	28Nov
Stark, W. H.	P.	28Nov
Chalmers, L. S.	P.	28Nov
Hands, J. S.	P.	28Nov
Nelson, D.	P.	28Nov
Currie, R. W.	P.	28Nov
Miller, J. S.	P.	28Nov
X.Collins, D. H.	P	28Nov
Harries, R. S.	P.	28Nov
Moss, R. N.	P.	28Nov
Pattinson, G. H.	P.	28Nov
Cathro, G. W.	P.	28Nov
Austen, A. A. R.	P.	28Nov
Bancroft, H. G.	P.	28Nov
Beresford, R.	P.	28Nov
Brown, K. V.	P.	28Nov
X.Burtles, J.	P.	28Nov
Dawson, H. P.	P.	28Nov
Dennes, M. W.	P.	28Nov
Drapkin, E.	P.	28Nov
Farthing, A. L.	P.	28Nov
Hall, C. D.	P.	28Nov
Hilton, A. G.	P.	28Nov
Hunt, R. D.	P.	28Nov
Hurrell, T. H.	P.	28Nov
Jacobs, J.	P.	28Nov
James, A. G.	P.	28Nov
Jennings, H. G.	P.	28Nov
Keevil, W. F.	P.	28Nov
Kenyon, T. A.	P.	28Nov
Lennox, J. L.	P.	28Nov
Macbeth, D. C.	P.	28Nov
MacGregor, A. MacK.	P.	28Nov
Milsom, H. G. B.	P.	28Nov
Newnham, S. J.	P.	28Nov
Partridge, R. W.	P.	28Nov
Price, B. G.	P.	28Nov
Rapley, G. E.	P.	28Nov
Searle, J. H.	P.	28Nov
Waite, F. O'M.	P.	28Nov
Welton, S. C. B.	P.	28Nov
Williams, G. A.	P.	28Nov
Wood, K. W.	P.	28Nov
Collins, C. R.	P.	28Nov
X.Bruce, G. M.	P	28Nov
Cooper, R. A. H.	P.	28Nov
Smith, E. W.	P.	28Nov
Bunker, P. I.	P.	28Nov
Carter, H. J.	P.	3Dec
X.Bourn, N. E.	P.	8Dec

1941

X.Greenwood, J. C.	P.	8Dec
X.Hargreaves, C.	P.	8Dec
X.Sergeant, W. T.	P.	8Dec
X.Sharpe, K. P.	P.	8Dec
Braham, D. C.	P.	10Dec
Landless, E. K.	P.	10Dec
Russell, J.	P.	10Dec
Allen, G. W.	P.	12Dec
Dyer, C. G.	P.	12Dec
Bennett, C. M.	P.	12Dec
Peebles, G. R.	P.	12Dec
Brampton, L. G.	P.	12Dec
Jeffrey, J. C. V.	P.	12Dec
Wilcox, R. C.	P.	12Dec
Clarke, V. F.	P.	12Dec
Walker, R. R.	P.	12Dec
Campbell, L. N.	P.	12Dec
Inger, W. L.	P.	12Dec
Adams, N. F. B.	P.	12Dec
Anthony, J. C.	P.	12Dec
Baker, W. H.	P.	12Dec
Baxter, A. G.	P.	12Dec
Brown, J. B.	P.	12Dec
Buckle, E. W.	P.	12Dec
Byrd, S.	P.	12Dec
Corbett, H. C.	P.	12Dec
Cox, J. S.	P.	12Dec
Edwards, R.	P.	12Dec
Farrow, H. G. H.	P.	12Dec
Fisher, G. W.	P.	12Dec
Fitzsimons, J. P.	P.	12Dec
Foice, E. J.	P.	12Dec
Harper, R.	P.	12Dec
Herd, H. G.	P.	12Dec
Jewell, J. R.	P.	12Dec
McLaren, N.	P.	12Dec
Mertling-Blake, L.	P.	12Dec
Millatt, F. J.	P.	12Dec
Mudie-Smith, C. A.	P.	12Dec
Munton, C. R.	P.	12Dec
North, J. A. L.	P.	12Dec
Plumbe, G. A.	P.	12Dec
Poole, R. C. M.	P.	12Dec
Poole, W. A. A.	P.	12Dec
Postlethwaite, W. E.	P.	12Dec
Ryley, T. B.	P.	12Dec
Smith, J. A.	P.	12Dec
Spaul, S. G. W.	P.	12Dec
Stanton, E. J. H.	P.	12Dec
Vincent, F. A. W. H.	P.	12Dec
Walmsley, J.	P.	12Dec
White, G. A.	P.	12Dec
Williams, W. R. J.	P.	12Dec
Wilson, G. O.	P.	12Dec
Wright, A. E.	P.	12Dec
Loftus, G. J. L.	P.	17Dec
Bryan, W. T.	P.	29Dec
Morris, C. S. J.	P.	30Dec
Read, H. S. A.	P.	30Dec
Edney, G.	P.	30Dec
Tordoff, L. W.	P.	30Dec
Palmer, H. J.	P.	30Dec
Playford, C. E.	P.	30Dec
Hunt, J. K.	P.	30Dec
Andrews, K. C. M.	P.	30Dec
Ash, P. J.	P.	30Dec
Awford, B. H.	P.	30Dec
Baker, R. R.	P.	30Dec
Barrett, G. E.	P.	30Dec
Bayston, J. L.	P.	30Dec
Bertram, J. C.	P.	30Dec
Chadwick, F. P.	P.	30Dec
Chapman, J. W.	P.	30Dec

1941

Coleman, J. T.	P.	30Dec
Cooper, K. S.	P.	30Dec
Davies, D. I.	P.	30Dec
Davis, H. G.	P.	30Dec
Davis, W. L.	P.	30Dec
Doar, J. H.	P.	30Dec
Foot, W. O.	P.	30Dec
Garnett, R. G.	P.	30Dec
Gemmill, J. A.	P.	30Dec
Gibbs, W. H.	P.	30Dec
Gibson, R.	P.	30Dec
Harrison, F. H.	P.	30Dec
Howe, E. J.	P.	30Dec
Howitt, H. H.	P.	30Dec
Ireland, G. K.	P.	30Dec
Jones, A. J.	P.	30Dec
Kerrill, F. S. S.	P.	30Dec
King, R. J.	P.	30Dec
Lever, S. M.	P.	30Dec
Marshall, W.	P.	30Dec
Nelson, E. A.	P.	30Dec
Ogden, K.	P.	30Dec
Osborn, F. W.	P.	30Dec
Patey, T. A.	P.	30Dec
Paul, F. J.	P.	30Dec
Price, W.	P.	30Dec
Rosman, A. O.	P.	30Dec
Salisbury, A.	P.	30Dec
Sandy, E.	P.	30Dec
Simmonds, F. W.	P.	30Dec
Smith, H. B.	P.	30Dec
Sparks, R. W.	P.	30Dec
Spence, C. S. G.	P.	30Dec
Tayler, R. N.	P.	30Dec
Tinn, A. M.	P.	30Dec
Tunbridge, G. O. S.	P.	30Dec
Vase, S.	P.	30Dec
Wallace, N. B.	P.	30Dec
Williams, E. R.	P.	30Dec

1942

Simmons, F. J.	P.	2Jan
Lewin, R. W.	P.	6Jan
Ceurvorx, N. D.	P.	9Jan
Tuck, G. C.	P.	9Jan
Coleman, J. I.	P.	9Jan
Phibbs, R. K. D.	P.	9Jan
Hall, R. P.	P.	9Jan
Coles, L. B.	P.	9Jan
Vickermann, C. H.	P.	9Jan
Rowntree, R. K.	P.	9Jan
Archbold, E. S.	P.	9Jan
Hunter, B. W.	P.	9Jan
Hope, R.	P.	9Jan
Peirson, J. G.	P.	9Jan
Halliwell, N. S.	P.	9Jan
Butler, J. W.	P.	9Jan
De La Cour, J. P. S.	P.	9Jan
Lamb, A. E. C.	P.	9Jan
Barnes, P. W.	P.	9Jan
Hammond, G. H.	P.	9Jan
Lewis, D. A.	P.	9Jan
Passmore, A. D.	P.	9Jan
Kirk, W. H.	P.	9Jan
Drummond, E. C.	P.	9Jan
Poole, S.	P.	9Jan
Bland, D. F.	P.	9Jan
Blythe, F.	P.	9Jan
Clarke, H. F.	P.	9Jan

Pilot Officers—*contd.*

1942

Close, C. H.	P.	9Jan
Davies, E. A.	P.	9Jan
File, A. S.	P.	9Jan
Fraser, T. A.	P.	9Jan
Gibbins, H. B.	P.	9Jan
Jennings, T.	P.	9Jan
Ludgate, D. R.	P.	9Jan
Morgan, A.	P.	9Jan
Morrall, E. L.	P.	9Jan
Mortimer, R. P.	P.	9Jan
Noyse, D. J. S.	P.	9Jan
Newsome, H. S.	P.	9Jan
North, A. W.	P.	9Jan
Prideaux, W. S.	P.	9Jan
Rigg, A. C.	P.	9Jan
Smyth, E. J.	P.	9Jan
Spencer, G. M.	P.	9Jan
Symes, L. H. W.	P.	9Jan
Walden, J.	P.	9Jan
Waters, J. F.	P.	9Jan
Wood, A. McG.	P.	9Jan
Woodman, W. G.	P.	9Jan
Yunnie, E. W.	P.	9Jan
Greenfield, J. B.	P.	11Jan
Lusty, A. M.	P.	12Jan
Conroy, H. J.	P.	12Jan
Jones, E. J.	P.	14Jan
Slade, D. W.	P.	14Jan
Jones, R. N.	P.	22Jan
Harrison, J. E. L.	P.	23Jan
Bailey, H. E.	P.	23Jan
Griffin, A. V.	P.	23Jan
Nichol, G. J. H.	P.	23Jan
Taylor, R.	P.	23Jan
Murphy, J. D.	P.	23Jan
Johnston, J. R.	P.	23Jan
Rodwell, F. C.	P.	23Jan
Battye, N.	P.	23Jan
Brown, F.	P.	23Jan
Cleary, I. B.	P.	23Jan
Perl, M.	P.	23Jan
Garrod, E. A.	P.	23Jan
Bennett, B.	P.	23Jan
Laycock, R. M.	P.	23Jan
Foster, D. E.	P.	23Jan
Slater, J. E.	P.	23Jan
Bridger, F. C.	P.	23Jan
Attewell, W. J. G.	P.	23Jan
Baldwin, H. W.	P.	23Jan
Bannister, A. J.	P.	23Jan
Bellringer, E. W.	P.	23Jan
Bentley, L. D.	P.	23Jan
Berry, H.	P.	23Jan
Bird, S. V.	P.	23Jan
Bryan, A.	P.	23Jan
Buck, D. S.	P.	23Jan
Cattle, A. R.	P.	23Jan
Courtney, F. G.	P.	23Jan
Crook, C. S.	P.	23Jan
Dossor, W. F.	P.	23Jan
Gerry, H. L.	P.	23Jan
Gooding, R. C.	P.	23Jan
Gulliver, R. O.	P.	23Jan
Harding, L.	P.	23Jan
Harrison, C.	P.	23Jan
Hughes, H. D.	P.	23Jan
Jones, G. R.	P.	23Jan
Jordan, F. J.	P.	23Jan
Kennedy, D. M. W. T.	P.	23Jan
Mantel, J. W. L.	P.	23Jan

1942

Mears, J. H.	P.	23Jan
Mount, L.	P.	23Jan
Mullett, T. G.	P.	23Jan
Ruck, C. M.	P.	23Jan
Smerdon, D. W.	P.	23Jan
Walter, W. V.	P.	23Jan
Whitwell, W. R.	P.	23Jan
Wilcox, H. C.	P.	23Jan
Wilshire, G. S.	P.	23Jan
Wonnacott, J. H.	P.	23Jan
Wright, E. T.	P.	23Jan
Cummings, C. D.	P.	28Jan
Hattrick, J. A.	P.	28Jan
Aitken, A. W. G.	P.	28Jan
Bevan, E. P.	P.	28Jan
Boddy, E. H.	P.	28Jan
Boyce, V. L.	P.	28Jan
Bruce, R.	P.	28Jan
Cordingley, R. T.	P.	28Jan
Cracknell, L. R.	P.	28Jan
Crosby, E. F.	P.	28Jan
Doctor, R. D.	P.	28Jan
Dunn, R. F.	P.	28Jan
Evins, E. T.	P.	28Jan
Gardner, F.	P.	28Jan
Goodwin, A. W.	P.	28Jan
Hardaker, H. D.	P.	28Jan
Hetherington, F. W.	P.	28Jan
King, D. M.	P.	28Jan
Lightfoot, J. E.	P.	28Jan
Metivier, A. E.	P.	28Jan
Owen, P. E.	P.	28Jan
Packman, F. C.	P.	28Jan
Parr, E. C.	P.	28Jan
Robinson, R. A.	P.	28Jan
Rock, S. A.	P.	28Jan
Seeley, B. T. W.	P.	28Jan
Stubbs, P. G.	P.	28Jan
Sugden, S. D.	P.	28Jan
Tull, A. L.	P.	28Jan
Van Meeteren, F. A.	P.	28Jan
Warren, G. H.	P.	28Jan
Wilcock, S.	P.	28Jan
Williams, J. H.	P.	28Jan
Bendall, W. J. E.	P.	5Feb
Cornall, R. J.	P.	5Feb
Duncombe, S. H.	P.	5Feb
Frazer, D. H.	P.	5Feb
Grant, D. W.	P.	5Feb
Hoare, R. J.	P.	5Feb
Hockin, W. C.	P.	5Feb
Johnson, F. L. B.	P.	5Feb
Jones, C. W.	P.	5Feb
Jones, J. M.	P.	5Feb
Kershaw, H. W. J.	P.	5Feb
Leyshon, H. D.	P.	5Feb
Long, H. J.	P.	5Feb
Manger, A. L.	P.	5Feb
Manning, A. T.	P.	5Feb
Miller, D. C.	P.	5Feb
Norman, W. F.	P.	5Feb
Polatch, H. H.	P.	5Feb
Ruch, J. F.	P.	5Feb
Scott, S. A.	P.	5Feb
Smith, W. P.	P.	5Feb
Spragg, B. H.	P.	5Feb
Tulloch, A. G.	P.	5Feb
Wane, R.	P.	5Feb
Willsher, W. J.	P.	5Feb
Wilson, R. P.	P.	5Feb
Wynn, N. B.	P.	5Feb

1942

Alger, L. T.	P.	6Feb
Ashton, G.	P.	6Feb
Bateman, S. B.	P.	6Feb
Bidmead, S. F.	P.	6Feb
Black, F. L.	P.	6Feb
Brown, R. G. L.	P.	6Feb
Cackett, C. L.	P.	6Feb
Cann, J. F.	P.	6Feb
Carrington, D. J. M.	P.	6Feb
Chester, N. H.	P.	6Feb
Constable, W. E.	P.	6Feb
Cooper, S. G.	P.	6Feb
Cudlipp, R. A.	P.	6Feb
Day, D. P.	P.	6Feb
Dennis, B. C.	P.	6Feb
Edgecombe, R. F.	P.	6Feb
Elsley, F. D.	P.	6Feb
Flather, W. C.	P.	6Feb
Gethin, B. H.	P.	6Feb
Gibson, C. G.	P.	6Feb
Gresham, H. A. P.	P.	6Feb
Grime, R.	P.	6Feb
Gunn, A. M.	P.	6Feb
Harnden, F.	P.	6Feb
Heath, S. G.	P.	6Feb
Henderson, W. A.	P.	6Feb
Higgins, J. H. W.	P.	6Feb
Hoggard, N. M.	P.	6Feb
Homewood, F. D.	P.	6Feb
Hughes, T. J.	P.	6Feb
Hunt, H. W.	P.	6Feb
Jackson, E. E.	P.	6Feb
James, J. A.	P.	6Feb
Jennings, R. A.	P.	6Feb
Johnson, E. B.	P.	6Feb
Kershaw, J. R. M.	P.	6Feb
Lane, G.	P.	6Feb
Lawley, W. S.	P.	6Feb
Lawrence, F.	P.	6Feb
Martindale, F. C. J.	P.	6Feb
McAllister, R.	P.	6Feb
Milton, J. E.	P.	6Feb
Paige, C. R.	P.	6Feb
Peace, L. E.	P.	6Feb
Pyatt, H. J.	P.	6Feb
Rackham, E. H.	P.	6Feb
Southcomb, G. M.	P.	6Feb
Spanswick, E. T.	P.	6Feb
Townsend, W. M.	P.	6Feb
Windebank, F. N.	P.	6Feb
Wodward, R.	P.	6Feb
Youngman, C. F.	P.	6Feb
Baldwin, H. W. S.	P.	12Feb
Bell, A. B.	P.	12Feb
Hastings, D. A. W.	P.	12Feb
Hodgkinson, R.	P.	12Feb
Holdaway, R. A.	P.	12Feb
Howatson, R.	P.	12Feb
James, E. A. G.	P.	12Feb
Morgan, K. W.	P.	12Feb
Noel-Johnson, E. A.	P.	12Feb
Pape, A. F.	P.	12Feb
Parker, H. B.	P.	12Feb
Rutherford, R. E.	P.	12Feb
Stanley-Wells, H.	P.	12Feb
Walthall, J. E.	P.	12Feb
Watson, J. F.	P.	12Feb
Williams, B. F.	P.	12Feb
Woodhurst, L. A. G.	P.	12Feb
Dobson, G. M. P.	P.	12Feb
Pearson, F. E.	P.	12Feb
Ramsden, E.	P.	12Feb

Pilot Officers—*contd.*

1942

Brown, G. R.	P.	20Feb
Bellingham, A. J.	P.	20Feb
Amberton, M. G.	P.	20Feb
Coulthard, N.	P.	20Feb
Gold, W. J. H.	P.	20Feb
Gambrill, H. P.	P.	20Feb
Hodgson, P. D.	P.	20Feb
Johnston, C. W. E.	P.	20Feb
Moore, A.	P.	20Feb
Ray, L. F. R.	P.	20Feb
Rostance, J. H.	P.	20Feb
Saunders, T. F.	P.	20Feb
Thorpe, F. B.	P.	20Feb
Lawrence, H. J.	P.	20Feb
Bowtell, A. C.	P.	20Feb
Johnson, J. L.	P.	20Feb
Spencer, N.	P.	20Feb
Brown, E.	P.	20Feb
Challen, F. L.	P.	20Feb
Cherry, H. J.	P.	20Feb
Heywood, J.	P.	20Feb
Rix, L. W.	P.	20Feb
Baume, L.	P.	20Feb
Elliott, W.	P.	20Feb
Long, R. F.	P.	20Feb
Wheldon. J.	P.	20Feb
Swain, G. A.	P.	20Feb
Davis, C. A. A.	P.	20Feb
Lund, G. A.	P.	20Feb
O'Connell, J. L.	P.	20Feb
Smith, W. J. S. F.	P.	20Feb
Senior, S. G.	P.	20Feb
Soper, R. O.	P.	20Feb
Copestick, A.	P.	20Feb
Baldwin, J. P.	P.	20Feb
Pleasance, S. J.	P.	20Feb
Richards, O. F.	P.	20Feb
Parker, A. D.	P.	20Feb
Bennett, E. A.	P.	20Feb
Earnshaw, W. A. H.	P.	20Feb
Jones, E. L.	P.	20Feb
Osgathorpes, F.	P.	20Feb
Pettican, C. H.	P.	20Feb
Preston, E. F.	P.	20Feb
Purser, W. W.	P.	20Feb
Stamp, C. E.	P.	20Feb
Suffield-Jones, S. H.	P.	20Feb
Taylor, W. C.	P.	20Feb
Turner, T. R.	P.	20Feb
Wooster, A. L.	P.	20Feb
Wright, G. B.	P.	20Feb
Paget, L. E. W.	P.	22Feb
Impey, A. H. §	P.	28Feb
Ingham, C. S.	P.	28Feb
Acton, L. V.	P.	28Feb
Dicken, A.	P.	28Feb
Edwards, D. G.	P.	28Feb
Floyd, A. H.	P.	28Feb
Foley, N. L.	P.	28Feb
Leaning, J. L.	P.	28Feb
Pilkington, E.	P.	28Feb
Rowe, C. C. H.	P.	28Feb
Tennant, M. W.	P.	28Feb
Wood, M. D.	P.	28Feb
Brownrigg, H. C. §	P.	4Mar
Fountain, B. §	P.	4Mar
Sweeting, D. C.	P.	4Mar
Henley, M. E.	P.	4Mar
Coles, V. W.	P.	4Mar
Taylor, E. M.	P.	4Mar

1942

Lacey, T.	P.	4Mar
Kerr, A. L.	P.	4Mar
Wallace, D. K. S.	P.	4Mar
Messenger, E. G.	P.	4Mar
Cox, J.	P.	4Mar
Dongray, J.	P.	4Mar
Scanlon, J. P.	P.	4Mar
Bradley, R. W.	P.	4Mar
Bell, A. F.	P.	4Mar
Nicholls, E. D.	P.	6Mar
Gardiner, R.	P.	6Mar
McGowan, J. McC	P.	11Mar
Knowles, R. F. §	P.	16Mar
Hockman, D.	P.	18Mar
Chadwick, J.	P.	21Mar
Platt, R. S.	P.	25Mar
Garlick, J. G.	P.	25Mar
Hay, E. F. A.	P.	25Mar
Blayney, R. W.	P.	25Mar
Bain, J. E.	P.	25Mar
Hunter, I. G.	P.	25Mar
Layton, H. A.	P.	25Mar
Howard, L. K.	P.	25Mar
Smith, W. H.	P.	25Mar
Heseltine, L.	P.	25Mar
Cryer, S. E.	P.	25Mar
Lucas, E. V.	P.	25Mar
Gilroy, K. P.	P.	25Mar
Dexter, L. W.	P.	25Mar
Rogers, E. D.	P.	3Apr
Cracknell, G. E. W.	P.	8Apr
Robertson, J. F.	P.	8Apr
Garfield, N. E.	P.	8Apr
Buxton, A. E.	P.	8Apr
Brown, H. L.	P.	8Apr
Tyler, L. J.	P.	8Apr
Carreck, C. F.	P.	8Apr
Maclean, A.	P.	8Apr
Birch, B. V. M.	P.	8Apr
Hewitt, P. J.	P.	13Apr
Banister, R. F.	P.	17Apr
Allen, W. E. §	P.	20Apr
Kent, W. H. §	P.	20Apr
Henrie, G. R.	P.	20Apr
Loxdale, H. G.	P.	20Apr
Shaddick, H. H. R.	P.	22Apr
Jeffrey, G.	P.	22Apr
Andrews, A.	P.	22Apr
Turner, R. H.	P.	22Apr
Lanser, E. H.	P.	22Apr
Bowdrey, R. J.	P.	22Apr
Rumfitt, E. W.	P.	22Apr
Sharp, C.	P.	22Apr
Allwood, R. E.	P.	22Apr
Levi, J.	P.	22Apr
Macdonald, F. P. T.	P.	22Apr
Maxwell, J. T.	P.	22Apr
Phipps-Hunt, C. H. H.	P.	22Apr
Edwards, R. T.	P.	22Apr
Isard, E. W.	P.	22Apr
Staines, T. J. F.	P.	22Apr
Douglas, E. J.	P.	22Apr
Carter, R. D.	P.	22Apr

Acting Pilot Officers.

1941

Murdoch, J. S. W.	P.	31Mar
Horsman, E. A.	P.	20Apr
Alcock, P. B.	P.	24Apr
Armstrong, G. A. A.	P.	24Apr
Coulter, J. A. C.	P.	24Apr
Crocker, E. R.	P.	24Apr
Dorney, J. H. E.	P.	24Apr
Paxton, W. B.	P.	24Apr
Pennifold, F. H.	P.	24Apr
Sillett, R. L.	P.	24Apr
Williams, J. M.	P.	24Apr
Best, W. G.	P.	25Apr
Carter, R. V.	P.	25Apr
Graham, J. R.	P.	25Apr
Marsland, E. L.	P.	25Apr
Paulsen, J. McK.	P.	25Apr
Foulds, A. W. M.	P.	4July
Bruce, G. M.	P.	11July
Isaac, A. C. E.	P.	18July
Smith, F. W.	P.	28July
Salter, J. P.	P.	1Aug
Bunker, P. J.	P.	2Aug
Cooper, R. A. H.	P.	5Aug
Pattinson, G. H.	P.	5Aug
Collins, C. R.	P.	5Aug
Halsey-Jones, D. R.	P.	8Aug
Saul, J. E. §	P.	26Aug
Little, H. G.	P.	30Aug
Levy, M.	P.	12Sept
Kirkwood, G. J. §	P.	19Sept
McInnes, W.	P.	3Oct
Farrow, W. M. B. §	P.	9Oct
Oliver, E. S., *B.E.M.* §	P.	21Oct

1942

Patey, J.	P.	12Mar
Collins, L. E.	P.	25Mar
Stuart-Fox, D. H.	P.	25Mar
Brown, E. W.	P.	15Apr
Beeton, W.	P.	16Apr
Pinks, A.	P.	27May

ACCOUNTANT BRANCH

Air Commodore

Down, H. J. § *C.B.E.* (*t*) 1Sept40

Group Captains

Murray, C. G. § *C.B.E.* (*ret.—retained under K.R.* 3543) 1July35
Rylands, J., *C.B.E.* § 1July36
Evans, T. H., *O.B.E.* § 1Jan39
Jones, H. G., *C.B.E.* § 1Jan39
Wiseman, P. J. § 1Jan39
Fuller, H. F. § 1July39
Prall, W. G. W. § 1July39
Miller, T. C., *M.C.* § (*t*) 1Mar40
Whyte, R. § (*t*) 1June40
Phillips, A. W. P., *O.B.E.* § (*t*) 1June40
Wincer, I. L. § 1June40
Byrne, R., *M.C.* § (*t*) 1Sept40
Simmons, P. A. § (*t*) 1June41
Griffiths, J. S. § (*t*) 1Sept41
Farmer, P. J. § (*t*) 1Sept41

Wing Commanders 1924–1938

Holroyd, W. H. § (*ret.*) 1Jan24
Moore, C. H. § 1Jan37
Cleverly, R. H. § 1July37
Simon, G. N. § 1July37
Arthurton, F. W. § 1Jan38
Hay, P., *M.C.* § 1Jan38
Westcombe, W. R. § 1Jan38
Rogers, C. W. § (*ret.—retained under K.R.* 3543.) 1Jan38
Sullivan, J. § 1July38
Grout, E. J. § 1July38
Hall, F. O. § 1Nov38

1939

Capener, H. W. § 1Jan
Knott, E. C. M. § 1Jan
Fisher, W. E., *M.C.* § 1Apr
Vautier, A. E., *M.C.* § 1Apr
Griffin, O. K. § 1Apr
Gray, A. W. § 1Apr
Eales-White, J. F. R. § 1July
Lobley, A. C. § 1July
Moore, A. J. § 1July
Bennett, V. G. A. § 1July

1940

Adams, J. M. § 1Mar
Humphrey, E. V. § (*t*) 1Mar
Deane, W. W., *O.B.E.* § (*t*) 1Mar
Lynn, G. W. § (*t*) 1June
Richards, W. E. V. § (*t*) 1June
Price, C. W. § (*t*) 1June
Cardwell, H. E., *A.F.C.* § (*t*) 1June
Murton, H. A. § (*t*) 1June
Heneghan, W. J. § (*t*) 1June
Chalmers, F. C. § (*t*) 1June
Charles, J. § (*t*) (*ret. retained under K.R.* 3543) 1June
Prior, C. G. § (*t*) 1June
Blofeld, B. L. § (*t*) 1June
Sherlock, D. J. § (*t*) 1June
Richards, J. H. S. § (*t*) 1June
West, A. E. § (*t*) 1June
Dyer, R. G. § (*t*) 1June
Carter, R. T. § (*t*) 1June
I. Wyatt, S. C. § (*t*) 1June
Aston, C. E. § (*t*) 1June
Drake, B. G. § (*t*) 1June
George, S. C. § (*t*) 1June
Goodall, G. § (*t*) 1Sept
Donkin, W. R. § (*t*) 1Sept
Rose, J. J. T. § (*t*) 1Sept
Glenn, R. W. L. § (*t*) 1Sept
Titherington, H. J. § (*t*) 1Sept
Carson, J. H. B. § (*ret.*) (*t*) 1Dec
Collinson, R. W. § (*t*) 1Dec
Smith, E. § (*t*) 1Dec

1941

Thomas, R. G. D. § (*t*) 1Mar
Hall, F. M. § (*t*) 1Mar
Derry, A. L. § (*t*) 1Mar
Lorimer, C. § (*t*) 1June
I. Mullarkey, R. A. J. § (*t*) 1June
Le Dieu, E. L. G. § (*t*) 1June
Chadwell, B. § (*t*) 1June
Goatcher, C. F. § (*t*) 1June
Campbell, T. P. E. § (*t*) 1June
Withers, H. R. § (*t*) 1Sept
Fairs, A. E., *M.C.* § (*t*) 1Sept
Jackman, K. A. § (*t*) 1Sept
Dook, C. L. § (*t*) 1Sept
Cave, J. P. § (*t*) 1Sept
Sender, D. § (*t*) 1Sept
Younghusband, A. W. § (*t*) 1Sept
Holmes, K. E. M. § (*t*) 1Sept
Lambie, J. § (*t*) 1Sept
Sweet, R. S. § (*t*) 1Sept
Rigby, F. § (*t*) 1Dec
Stone, D. C. § (*t*) 1Dec
Stephenson, J. A. § (*t*) 1Dec
Crowther, H. § (*t*) 1Dec
Cassels, R. § (*t*) 1Dec
Calder, W. S. § (*t*) 1Dec
Connor, H. D. § (*t*) 1Dec

1942

Yiend, D. A. K. § (*t*) 1Mar
Pratt, R. D. § (*t*) 1Mar
Chegwidden, L. § (*t*) 1Mar
Wallet, N. (*t*) § 1June
White, G. H. (*t*) § 1June
Hall, R. L. M. (*t*) § 1June

Squadron Leaders

1927–1938

Croydon, C. C. J. § (*ret*) 1Jan.27
Holmes, A. § (*ret*) 1Jan.29
Horncastle, E. W. § (*ret*) 1Apr.36
Luker, M. H. § 1Oct.37
Armstrong, J. L. 1Feb.38

1940

Clarke, D. F. A. § (*w. 1 Dec. 41*) (*ret.*) (*t*) 1June
Gregson, J. E. § (*t*) 1June
Glenn, J. H. § (*t*) 1June
Lewis, V. H. § (*t*) 1June
Matveleff, V. § (*t*) 1June
Ackers, J. R. § (*t*) 1June
Jones, M. L. § (*t*) 1June
Reep, T. C. § (*t*) 1June
Mears, C. V. § (*w. 4 July 41*) (*t*) 1June
Trippett, R. § (*t*) 1June
Frost, H. A. § (*w. 4 July 41*) (*t*) 1June
Nicholson, H. D. § (*t*) 1June
Hunter, C. E. § (*t*) 1June
Judge, F. W. § (*t*) 1June
Shirley, G. E. § (*t*) 1June
Biddle, E. A. § (*t*) 1June
Rogers, C. F. G. § (*w. 1 Aug. 41*) (*t*) 1June
Fraser, K. § (*t*) 1June
Lumgair, D. § (*t*) 1June
Sharp, C. G. § (*t*) 1June
Proffitt, C. A. § (*t*) 1June
Griffiths, P. § (*t*) 1June
Peel, R. § (*t*) 1June
Wigley, J. G. § (*t*) 1June
Cann, W. J. R. § (*t*) 1June
Fleming, R. F. § (*t*) 1June
Lyons, W. M. § (*t*) 1June
Hayward, F. C. § (*t*) 1June
Stowell, C. G. § (*t*) 1June
Horsfield, T. E. § (*t*) 1June
Hornabrook, L. § (*t*) 1June
Bowman, E. § (*t*) 1June
Anderson, J. S. B. § (*t*) 1June
Hart, R. F. L. § (*t*) 1June
Seabrook, G. L. § (*t*) 1June
Linn, G. A. § (*t*) 1June
Hibbert, W. N. § (*t*) 1June
Gollan, A. § (*t*) 1June
Holt, P. J. § (*t*) 1June
Acfield, H. E. J. § (*t*) 1June
Shutt, F. H. § (*t*) 1June
Fleming, H. C. § (*t*) 1June
Roscoe, P. H. § (*t*) 1June
Thorn, W. G. § (*t*) 1June
Jones, C. W. S. § (*t*) 1June
Bayliss, H. V. *D.S.O.*, *M.C.* (*t*) 1June
Robertson, F. G. W. (*t*) 1June
Lillicrap, E. A. (*t*) 1June
Fiddler, W. H., *M.B.E.* (*t*) 1June

1940

Kent, C. E. (*t*) 1June
Hudson, W. E. (*t*) 1June
Thompson, J. R. P. (*t*) 1June
Baker, H. N. (*t*) 1June
Darell, E. M. D., *O.B.E.* (*t*) 1June
Culham, W. J. (*t*) 1June
Izat, R. G. H. (*t*) 1June
Aylward, J. (*t*) 1June
Andrew, E., *M.C.* (*t*) 1June
Snelling, P. (*t*) 1June
Baker, F. W. (*t*) 1June
Hammond, C., *M.B.E.* (*t*) 1June
Mannion, F. O. (*t*) 1June
Ennis, W. E. § (*ret.*) (*t*) 1Sept
Caiger, J. J. § (*ret.*) (*t*) 1Sept
Stonehouse, A. D. ‡ (*t*) 1Sept
Ellis, H. C. F. ‡ (*t*) 1Sept
Barrell, W. F. (*t*) 1Sept
McBride, J. T. (*t*) 1Sept
Brice, C. P. P. (*t*) 1Sept
Keay, J. T., *M.C.* (*t*) 1Sept
McNaught, D. (*t*) 1Sept
Bonham, J. E. (*t*) 1Sept
Ritson, L. (*t*) 1Sept
Downs, R. A. (*t*) 1Sept
Hart, J. J., *M.C.* (*t*) 1Sept
Tolson, W. G. (*t*) 1Sept
Wilkes, A. L. (*t*) 1Sept
Ponsonby, D. G. *D.S.O.* (*t*) 1Sept
Overton, H. (*t*) 1Sept
Moreton, A. E. (*t*) 1Sept
Wilkinson, T. O. (*t*) 1Sept
Bennett, A. (*t*) 1Sept
Croft-Cohen, A. J. (*t*) 1Sept
Chuter, E., *M.C.* (*t*) 1Sept
Puckridge, C. P. (*t*) 1Dec
Rintoul, A. ¶ (*t*) 1Dec

1941

Venner, J. F. ¶ (*w*) 12May
Holland, R. J. H. § (*ret*) (*t*) 1Sept
Parry, E. G. § (*t*) 1Sept
Crick, K. M. § (*t*) 1Sept
Brown, D. W. J. § (*t*) 1Sept
MacIldowie, S. M. § (*t*) 1Sept
Hill, P. W. § (*t*) 1Sept
Isaac, P. N. § (*t*) 1Sept
Wallis, J. A. § (*t*) 1Sept
I. Kimpton, W. H. M. § (*t*) 1Sept
Bugden, J. H. G. D. § (*t*) 1Sept
Jaggard, R. G. P. *M.B.E.* § (*t*) 1Sept
Hall, A. F. § (*t*) 1Sept
Rich, F. V. M. § (*t*) 1Sept
Waller, A. F. B. § (*t*) 1Sept
Hume-Wright, B. E. (*t*) 1Sept
Wenn, F. W., *O.B.E.* (*t*) 1Sept
Saunders, E. T., *M.B.E.*, *M.M.* § (*t*) 1Dec
Tredinnick, H. R. § (*t*) 1Dec
Freeman, R. W. § (*ret*) (*t*) 1Dec
Ball, C. A. § (*t*) 1Dec
Blain, D. F. § (*t*) 1Dec
Gee, P. S. § (*t*) 1Dec

1941

Trudgian, T. P. F. § (*t*) 1Dec
Bowler, G. R. § (*t*) 1Dec
Dundas, P. S. § (*t*) 1Dec
Evans, W. J. § (*t*) 1Dec
Reason, P. H. § (*t*) 1Dec
Starling, L. T. § (*t*) 1Dec
Sanderson, J. L. § (*t*) 1Dec
Procter, B. T. § (*t*) 1Dec
Wolsey, W. E. § (*t*) 1Dec
Bennett, R. P. § (*t*) 1Dec
Baker, P. H. § (*t*) 1Dec
Kelsey, H. E. § (*t*) 1Dec
Robinson, G. G. § (*t*) 1Dec
Staines, H. C. § (*t*) 1Dec
Mather, W. J. § (*t*) 1Dec
Crawford, B. § (*t*) 1Dec
Hutchinson, N. E. D. ‡ (*t*) 1Dec
Bond, J. R. ‡ (*t*) 1Dec
Garden, T. C. ¶ (*t*) 1Dec
Wardale, J. W. D. ¶ (*t*) 1Dec
Dunn, W. L. ¶ (*t*) 1Dec
White, F. A. ¶ (*t*) 1Dec
Albrecht, J. H. C. ¶ (*t*) 1Dec
Duke, W. G. ¶ (*t*) 1Dec
May, W. M. ¶ (*t*) 1Dec
Horsley, J. M. ¶ (*t*) 1Dec
Griffiths, C. R. ø (*t*) 1Dec
Cornish, G. A. § (*t*) 1Dec
Cackett, C. W. ‡ (*t*) 1Dec
Adams, N. § (*t*) 1Dec
Roberts, J. F. § (*t*) 1Dec
Salter, J. E. S. § (*t*) 1Dec
Titley, E. A. ø (*t*) 1Dec

1942

Denning, J. B. § (*t*) 1Mar
Maurice-Jones, H. S. § (*t*) 1Mar
Jones, D. C. ¶ (*t*) 1Mar
Cooper, V. R. V. ¶ (*t*) 1Mar
Brown, S. R. § (*t*) 1June
Howard, G. B. § (*t*) 1June
Seear, H. W. § (*t*) 1June
Marson, R. W. § (*t*) 1June
Murray, H. § (*t*) 1June
Plumb, R. G. § (*t*) 1June
Hannaford, H. W. C. § (*t*) 1June
Covill, W. A. § (*t*) 1June
Weeks, C. P. § (*t*) 1June
Harris, R. H. § (*t*) 1June
Winter, E. A. § (*t*) 1June
Holmes, F. D. § (*t*) 1June
Austin, S. P. § (*t*) 1June
Scott, R. D. § (*t*) 1June
Sharples, R. J. § (*t*) 1June
Jack, R. R. § (*t*) 1June
Tapley, S. C. § (*t*) 1June
Mortimore, D. H. § (*t*) 1June
Crosland, F. E. § (*t*) 1June
Raby, P. § (*t*) 1June
Russel, J. H. C. § (*t*) 1June
Bryden, J. A. § (*t*) 1June
White, R. D. § (*t*) 1June
Vidgeon, W. B. H. § (*t*) 1June
Plummer, J. A. T. § (*t*) 1June
Thomas, R. B. § (*t*) 1June
Cox, J. R. § (*t*) 1June
Bennett, J. B. § (*t*) 1June

Flight Lieutenants.

1923–1939

Gilbert, H. J. § (*ret*) 30June23
Chaytor, C. J. 1Sept39
Harvey, R. B. L., *O.B.E.* 1Sept39

1940

Hobin, J. B. H. § (*w*) 12June
Edwards, T. S. 15June
Scardifield, A. P. § (*w*) 8July
Burtt, R. P. § (*w*) 17July
Webb, V. H. § (*w*) 17Aug
Bryant, G. E. § (*w*) 26Aug
Binder, H. J. (*w*) 1Sept
Lilley, F. E. § (*w*) 17Sept
Pratt, G. S. J. § (*w*) 21Sept
Still, A. § (*w*) 12Oct
Wood, C. H. § (*w*) 20Oct
Seeney, F. T. § (*w*) 31Oct
Lee, J. § (*w*) 17Dec
Blair, W. (*w*) 17Dec

1941

Harris, R. § (*w*) 9Jan
Hudson, E. C. R. (*w*) 24Jan
Pratt, E. T. § (*w*) 4Feb
Hughes, W. L. § (*w*) 4Feb
Potter, P. S. ¶ (*t*) 1Mar
Orbell, H. G. A. § (*w*) 3Mar
Evans, R. B. § (*w*) 16Mar
I. Caris, S. S. § (*w*) 1Apr
Mills, S. E. D. § (*w*) 1Apr
Anderson, A. D. (*w*) 14Apr
Skelton, J. R. (*w*) 22Apr
Myring, C. W. (*w*) 1May
Tuite, W. J. § (*w*) 4May
Nuttall, P. ¶ (*w*) 13May
Hartzig, J. W. § (*w*) 17May
Bruce, A. H. § (*w*) 21May
Pilsbury, R. § (*t*) 1June
Bray, R. J. § (*t*) 1June
Lees, A. § (*t*) 1June
Macaldowie, J. ¶ (*t*) 1June
Shillito, F. N. (*w*) 3June
Carter, R. § (*w*) 5June
Bamforth, H. § (*w*) 6June
Harman, H. R. § (*w*) 13June
Strachan, C. G. § (*w*) 13June
Buddin, C. E., *M.B.E.* § (*w*) 1July
Buckley, J. § (*w*) 1July
Lindsay-White, C. G. T. § (*w*) 1July
Muckleroy, W. § (*w*] 1July
Monkhouse, M. W. (*w*) 1July
Burdon-Cooper, R. H. ¶ (*w*) 1July
King, D. C. § (*w*) 2July
Evans, C. P. § (*w*) 21July
Newson, F. C. § (*w*) 1Aug

1941

Masters, T. M. § (*w*) 12Aug
Grimshaw, R. ¶ (*w*) 12Aug
Brown, C. E. (*w*) 18Aug
Heath, R. O. § (*ret*) (*t*) 1Sept
Bacon, A. F. § (*t*) 1Sept
Alderson, T. § (*t*) 1Sept
Leader-Williams, D. G. § (*t*) 1Sept
Fletcher, A. M. § (*t*) 1Sept
Smith, A. J. § (*t*) 1Sept
Gradon, O. § (*t*) 1Sept
Vickery, L. D. § (*t*) 1Sept
Robinson, W. C. A. (*t*) 1Sept
Birkett, D. A. § (*t*) 1Sept
Smith, W. S. § (*t*) 1Sept
Bradley, R. H. § (*t*) 1Sept
Greenwood, E. M. § (*t*) 1Sept
Harrison, C. E. § (*t*) 1Sept
Mark, J. § (*t*) 1Sept
Webster, R. A. § (*t*) 1Sept
White, G. E. § (*t*) 1Sept
Breen, R. P. § (*t*) 1Sept
Farley, J. § (*t*) 1Sept
M'Quillin, V. O. § (*t*) 1Sept
Gardham, M. M. § (*t*) 1Sept
Riddell, E. F. § (*t*) 1Sept
Campbell, J. E. § (*t*) 1Sept
Pryce, F. D. § (*t*) 1Sept
Wilson, J. F. § (*t*) 1Sept
Grey, P. R. § (*w 30 June 41*) (*t*) 1Sept
Royle, L. § (*t*) 1Sept
Pentelow, L. R. § (*t*) 1Sept
Anderson, A. E. § (*t*) 1Sept
Nicholls, W. K. G. (*t*) 1Sept
Cuff, H. J. ¶ (*t*) 1Sept
Harvey, F. C. § (*t*) 1Dec
Alford, L. W. § (*t*) 1Dec
Watkins, I. I. § (*t*) 1Dec
Abbott, T. P. § (*t*) 1Dec
Mackirdy, W. § (*t*) 1Dec
Pitt, C. A. § (*t*) 1Dec
Carroll, R. V. § (*t*) 1Dec
Brown, D. L. R. § (*t*) 1Dec
Simpson, R. H. § (*t*) 1Dec
Morgan, W. G. § (*t*) 1Dec
Carey, W. H. B. (*t*) 1Dec
Dyson, J. A. (*t*) 1Dec
Giles, A. W. (*t*) 1Dec
Robinson, S. § (*t*) 1Dec
Biggs, H. S. (*t*) 1Dec
Ellinger, J. F. ¶ (*t*) 1Dec
de Worms, G. P. G. ¶ (*t*) 1Dec
Murray, J. W. R. ¶ (*t*) 1Dec
Hawkins, L. A. W. ¶ (*t*) 1Dec
Rowley, T. ¶ (*t*) 1Dec
Hardy, C. B. ¶ (*t*) 1Dec
Borland, I. H. ¶ (*t*) 1Dec
Davies, P. E. ¶ (*t*) 1Dec
Bennett, C. P. ¶ (*t*) 1Dec
Grayrigge, G. ¶ (*t*) 1Dec
Armitage, A. E. ¶ (*t*) 1Dec
Turpin, M. S. ¶ (*t*) 1Dec
Gould, R. F. ¶ (*t*) 1Dec
Caven, E. R. H. § (*t*) 1Dec
Hilton, J. E. (*t*) 1Dec
Erskine, W. M. (*t*) 1Dec
Entwistle, C. L. (*t*) 1Dec
Oxley, S. G. (*t*) 1Dec

1941

Younger, P. (*t*) 1Dec
Foxley, W. G. (*t*) 1Dec
Thompson, F. S. (*t*) 1Dec
Davidson, W. R. § (*t*) 1Dec
Dixon, E. S. § (*t*) 1Dec
Macdonald, K. L. § (*t*) 1Dec
Moorcroft, A. § (*t*) 1Dec
Ekins, A. E. § (*t*) 1Dec
Lowe, A. E. (*t*) 1Dec
Fish, E. G. (*t*) 1Dec
Goldring, J. F. § (*t*) 1Dec
Humphreys, R. T. § (*t*) 1Dec
Yeoman, D. R. § (*t*) 1Dec
Bentley, A. N. (*t*) 1Dec
Sellar, T. H. (*t*) 1Dec
Goldsmith, P. (*t*) 1Dec
Turner, F. G. § (*t*) 1Dec
Sarginson, W. N. § (*t*) 1Dec
Couch, G. L. (*t*) 1Dec
Briant, G. H. (*t*) 1Dec
Pullan, J. R. § (*t*) 1Dec
Cross, R. G. (*t*) 1Dec
Downing, C. C. (*t*) 1Dec
Simmonds, H. A. (*t*) 1Dec
McCallum, W. S. (*t*) 1Dec
Wheeler, J. O. (*t*) 1Dec
Lister, C. P. (*t*) 1Dec
Barham, H. V. (*t*) 1Dec
Howes, H. J. (*t*) 1Dec
Chapman, W. E. (*t*) 1Dec
Bentley, A. W. (*t*) 1Dec
Billington, N. C. (*t*) 1Dec
Dunnill, A. E. (*t*) 1Dec
Elliston, H. R. (*t*) 1Dec
Hogg, L. R. (*t*) 1Dec
Mayhew, N. (*t*) 1Dec
Penny, R. G. (*t*) 1Dec
Young, K. E. (*t*) 1Dec
Simpson, N. G. (*t*) 1Dec
Peer, S. K. § (*t*) 1Dec
Blackwell, T. G. (*t*) 1Dec
Harris, N. M. W. (*t*) 1Dec
Wilkes, A. H. § (*t*) 1Dec
Stringer, A. G. (*t*) 1Dec
Pedley, A. R. § (*t*) 1Dec
Cuming, H. A. (*t*) 1Dec
Downes, E. G. H. § (*t*) 1Dec
Anderson, D. R. (*t*) 1Dec
Readings, F. J. (*t*) 1Dec
Barnes, E. J. (*t*) 1Dec
Booth, N. (*t*) 1Dec
Evans, W. G. (*t*) 1Dec
Mepham, C. C. (*t*) 1Dec
Hipsey, J. M. (*t*) 1Dec
Serrell-Cooke, J. H. (*t*) 1Dec
Hazel, W. A. (*t*) 1Dec
Baker, C. V. (*t*) 1Dec
Barrow, W. (*t*) 1Dec
Bennett, L. G. (*t*) 1Dec
Bithell, W. R. N. (*t*) 1Dec
Brown, J. M. (*t*) 1Dec
Cain, H. G. (*t*) 1Dec
Cantrill, P. N. (*t*) 1Dec
Coleman, A. W. (*t*) 1Dec
Dean, W. N. R. (*t*) 1Dec
Early, S. A. (*t*) 1Dec
Edwards, H. R. (*t*) 1Dec
Fermor, S. F. (*t*) 1Dec
Foggo, A. R. (*t*) 1Dec
Gardener, R. P. (*t*) 1Dec

Flight Lieutenants

—cont.

1941

Gordon, T. R. (*t*)	1Dec
Hall, P. W. M. (*t*)	1Dec
Hart, L. O. (*t*)	1Dec
Jenkins, R. H. (*t*)	1Dec
Kemp, D. A. R. (*t*)	1Dec
Lomax, W. M. (*t*)	1Dec
Mansbridge, R. L. (*t*)	1Dec
Telfer, E. (*t*)	1Dec
Kerr, W. J. (*t*)	1Dec
Lees, C. M. (*t*)	1Dec
Leighton, D. (*t*)	1Dec
Lush, W. V. (*t*)	1Dec
Masters, C. W. (*t*)	1Dec
Matthews, D. E. R. (*t*)	1Dec
Montgomerie, R. (*t*)	1Dec
Pexton, D. H. (*t*)	1Dec
Philcox, H. (*t*)	1Dec
Quick, D. (*t*)	1Dec
St. Clair, E. D. (*t*)	1Dec
Searle, F. J. (*t*)	1Dec
Shinner, G. R. (*t*)	1Dec
Steward, J. B. (*t*)	1Dec
Will, J. A. C. (*t*)	1Dec
Wright, J. H. (*t*)	1Dec
Doughty, J. S. § (*w*) (*t*)	1Dec
Herbert, A. G. V. (*w*) (*t*)	1Dec
Greenslade, W. B. § (*t*)	1Dec
Dixon, H. N. C. § (*t*)	1Dec
Firth, L. § (*t*)	1Dec
Lanyon, G. A. § (*t*)	1Dec
Goodall, C. H. § (*t*)	1Dec
Sadler, W. T. § (*t*)	1Dec
Stewart, W. J. § (*t*)	1Dec
Kimber, J. A. C. § (*t*)	1Dec
Bragg, W. J. A. § (*t*)	1Dec
Perry, G. H. § (*t*)	1Dec
Currey, J. P. § (*t*)	1Dec
Cook, N. F. § (*t*)	1Dec
Robertson, W. § (*t*)	1Dec
Silcox, W. J. § (*t*)	1Dec
Pestell, F. B. § (*t*)	1Dec
Parker, A. A. T. § (*t*)	1Dec
Jackson, H. H. § (*t*)	1Dec
Maynard, H. ¶ (*t*)	1Dec
Searle, S. (*t*)	1Dec
Allen, D. F. § (*w*)	21Dec
Allan, F. J. § (*w*)	21Dec
Gardner, W. § (*w*)	21Dec

1942

Beal, R. (*t*)	1Mar
Bowles, F. S. (*t*)	1Mar
Weston, D. R. (*t*)	1Mar
Haydon, W. G. (*t*)	1Mar
Broadhurst, G. (*t*)	1Mar
Sanderson, J. (*t*)	1Mar
Shersby, H. K. (*t*)	1Mar
Barwick, A. (*t*)	1Mar
Galloway, R. R. (*t*)	1Mar
Scarlett, H. C. (*t*)	1Mar
Taylor, C. W. (*t*)	1Mar
Townshend, H. A. (*t*)	1Mar
Henderson, E. M. M. (*t*)	1Mar
Williams, A. R. (*t*)	1Mar
Forbes, J. (*t*)	1Mar
Astbury, H. A. (*t*)	1Mar
Fortescue, J. E. (*t*)	1Mar

1942

Hawley, G. (*t*)	1Mar
Hill, C. A. (*t*)	1Mar
Leather, C. E. (*t*)	1Mar
Oxley-Sidey, G. C. (*t*)	1Mar
Pettet, D. W. (*t*)	1Mar
Roy, W. G. (*t*)	1Mar
Scott, A. M. (*t*)	1Mar
Smith, B. L. (*t*)	1Mar
Umney, R. C. (*t*)	1Mar
Weatherley, L. C. (*t*)	1Mar
White, E. C. (*t*)	1Mar
Willis, A. W., *M.M.* § (*t*)	1Mar
Towlson, J. E. § (*t*)	1Mar
Kennard, H. W. § (*w*)	27Mar
King, R. B. § (*w*)	27Mar
Sparks, C. H. § (*t*)	1June
Biddle, E. § (*t*)	1June
Stamp, E. H. § (*t*)	1June
Marshall, J. § (*t*)	1June
Cordery, J. P. § (*t*)	1June
Buley, G. R. § (*t*)	1June
Willcox, S. § (*t*)	1June
Green, B. L. § (*t*)	1June
Crampton, W. A. § (*t*)	1June
Locke, R. § (*t*)	1June
Makepeace, J. § (*t*)	1June
Mackinnon, A. A. § (*t*)	1June
Hammond, A. E. § (*t*)	1June

Flying Officers

1939

Dean, F. S. § 27Mar
Pirie, J. § 27Mar
Wotton, H. A. O. (*S. Rhodesian A.F.*) 6Nov

1940

O'Carroll, J. V. 2Jan
Nevitt, J. E. § (*w*) 7Sept
Pears, G. H. § (*w*) 14Sept
Caines, G. F. § (*w*) 17Sept
Cox, I. L. (*w*) 1Nov
Wilding, E. E. (*w*) 4Dec
Baines, J. (*w*) 29Dec

1941

Whittaker, W. L. § (*w*) 1Jan
Phillips, S. E. (*w*) 1Jan
Shand, A. W. (*w*) 3Jan
Hardie, A. W. (*w*) '22Jan
Page, E. H. (*w*) 5Feb
Hatfield, B. M. (*w*) 5Feb
Crosby, L. G. (*w*) 9Feb
Wood, R. H. (*w*) 14Feb
Goodliffe, A. D. (*w*) 18Feb
Frost, T. F. § (*w*) 28Feb
Sidford, J. B. (*w*) 9Mar
Marshall, J. T. § (*w*) 11Mar
Lund, D. P. (*w*) 11Mar
Saunders, H. R. **P.** 14Mar
Adams, C. H. (*w*) 21Mar
Watson, E. J. § (*w*) 25Mar
Lewis, E. W. B. (*w*) 29Mar
Lister, J. G. § (*w*) 1Apr
Fox, F. J. § (*w*) 1Apr
Logan, A. A. (*w*) 5Apr
Sephton, C. (*w*) 6Apr
Birnie, J. M. § (*w*) 11Apr
Alexander, R. S. (*w*) 19Apr
Hall, F. D. C. (*w*) 24Apr
Eames, J. (*w*) 26Apr
Ray, E. A. § (*w*) 27Apr
Millard, A. G. § (*w*) 1May
Toby, M. J. § (*w*) 1May
Thompson, A. L. (*w*) 1May
Bartley, C. O. (*w*) 1May
Goodburn, R. W. (*w*) 7May
Maggs, R. F. (*w*) 7May
Helliwell, F. R. § (*w*) 8May
Henderson, J. H. (*w*) 9May
Bennell, A. W. (*w*) 9May
Bradshaw, G. T. (*w*) 9May
Jones, E. A. § (*w*) 12May
Carrigan, R. § (*w*) **P.** 15May
Flux, D. B. § (*w*) 15May
James, E. A. (*w*) 18May
Ravilious, H. B. (*w*) 21May
Weston, R. A. § (*w*) 1June
Rowland, C. E. § (*w*) 1June

1941

Wilson, H. W. (*w*) 1June
Holland, A. G. § (*w*) 6June
Mann, D. H. § (*w*) 6June
Davies, P. W. § (*w*) 6June
Body, G. A. § (*w*) 6June
Bryant, C. § (*w*) 6June
Moore. E. B. § (*w*) 6June
Whatling, G. § (*w*) 6June
Holmes, J. W. § (*w*) 6June
Copestake, J. R. § (*w*) 6June
Kirby, E. W. § (*w*) 6June
Charles, F. C. § (*w*) 6June
Hambry, E. V. § (*w*) 6June
Harding, V. E. M. § (*w*) 6June
Stewart, F. S. § (*w*) 6June
Gibson, G. M. § (*w*) 6June
Phillips, T. § (*w*) 6June
Powell, A. § (*w*) 6June
Craig, W. § (*w*) 6June
Gibson, N. § (*w*) 6June
Dribbell, H. § (*w*) 6June
McAllister, T. § (*w*) 6June
Galway, T. G. § (*w*) 6June
Harrison, J. B. § (*w*) 6June
Witchard, E. S. § (*w*) 6June
Wills, R. H. (*w*) 6June
Moss, K. V. (*w*) 7June
Tiller, H. M. (*w*) 11June
Bacon, F. J. § **P.** 13June
Wright, G. (*w*) 13June
Stroud, R. E. W. (*w*) 17June
Smith, G. T. (*w*) 19June
Simpson, J. R. § (*w*) 20June
Baxter, M. V. (*w*) 21June
Armson, G. F. H. (*w*) 21June
Boyce, J. C. (*w*) 21June
Burgess, D. V. C. (*w*) 21June
Boyd, J. A. B. (*w*) 21June
Fry, J. (*w*) 21June
Shield, S. (*w*) 21June
Bee, D. G. (*w*) 21June
Chandler, J. G. (*w*) 21June
Hadow, J. V. (*w*) 21June
Adair, R. A. (*w*) 22June
Harris, A. J. (*w*) 22June
Stevens, A. B. § **P.** 27June
Garnett, A. W. (*w*) 29June
Simpson, J. E. (*w*) 29June
Powers, G. D. (*w*) 29June
Horne, G. J. H. (*w*) 29June
Robertson, J. R. (*w*) 29June
Longman, C. J. § (*w*) 1July
Read, G. H. § (*w*) 1July
Coffey, D. C. § (*w*) 1July
Ward, G. E. P. B. § (*w*) 1July
Astle, J. § (*w*) **P.** 1July
Holmes, A. C. § (*w*) 1July
Main, F. E. (*w*) 1July
Sellars, G. J. (*w*) 1July
Norton, H. A. M. (*w*) 1July
Raby, W. J. (*w*) 1July
Sinclair, J. (*w*) 1July
Storer, N. § (*w*) 4July
Rowland, W. L. (*w*) 4July
Corless, C. W. § (*w*) 6July
Barker, R. B. (*w*) 7July
Hollingham, F. W. W. § (*w*) 8July
Marshall, R. A. § (*w*) 8July
Walker, D. K. (*w*) 9July
Driver, E. (*w*) **P.** 10July
Nicholson, W. G. (*w*) 13July

1941

Kershaw, D. G. (*w*) 14July
Wesley, A. R. (*w*) 18July
Baines, H. V. (*w*) 18July
Brown, A. E. (*w*) 20July
Bailey, J. M. (*w*) 20July
Lea, G. F. (*w*) 21July
Manson, C. (*w*) 28July
Gilbert, G. A. (*w*) 30July
Oliver, J. R. § (*w*) **P.** 1Aug
Archer, A. J. § (*w*) **P.** 1Aug
Greaves, H. § (*w*) 1Aug
Talbot, A. J. (*w*) 1Aug
Biddle, K. B. (*w*) 1Aug
Upton, R. G. (*S. Rhodesian A.F.*) 1Aug
Marten, D. A. (*w*) 2Aug
Beck, E. B. (*w*) 3Aug
Dennis, M. S. (*w*) 3Aug
Innell, R. (*w*) 3Aug
Boughey, R. (*w*) 5Aug
Wright-Anderson, G. (*w*) 5Aug
Nicolson, C. H. (*w*) 5Aug
Wilson, W. R. E. § (*w*) 7Aug
Beynon, P. (*w*) 9Aug
Cantrell, E. (*w*) 9Aug
Bilton, J. E. (*w*) 9Aug
Wooldridge, A. L. (*w*) 9Aug
Green, P. (*w*) 9Aug
Hunt, H. R. (*w*) 9Aug
Jones, G. T. (*w*) 9Aug
Lenton, A. W. H. (*w*) 9Aug
Ruscoe, R. J. (*w*) 9Aug
Wilks, W. H. (*w*) 9Aug
Ruthven, G. (*w*) 10Aug
McRobert, M. J. (*w*) 10Aug
Collis, W. L. § (*w*) 11Aug
North, H. G. (*w*) 11Aug
Evans, F. E. § (*w*) 12Aug
Beaumont-Smith, S. (*w*) 12Aug
Blain, A. (*w*) 12Aug
Bouch, A. E. (*w*) 12Aug
Eason, H. (*w*) 12Aug
Humphreys, J. F. (*w*) 12Aug
Millichamp, G. C. (*w*) 12Aug
Nichols, B. E. (*w*) 12Aug
Page, E. (*w*) 12Aug
Puzey, G. A. (*w*) 12Aug
Scott, J. M. § (*w*) 14Aug
Drew, S. L. (*w*) 17Aug
Rogers, S. F. (*w*) 17Aug
Harper, N. W. (*w*) 19Aug
Pearson, J. (*w*) 21Aug
Graham, M. E. (*w*) 21Aug
Gillieson, J. W.McL. (*w*) 21Aug
Salomonson, R. (*w*) 23Aug
Wood, W. B. (*w*) 24Aug
Cadman, A. G. § (*w*) 27Aug
Watkins, E. M. (*w*) 27Aug
Kane, T. K. (*w*) 3Sept
Matthews, V. W. A. § (*w*) 4Sept
Fripp, C. G. A. (*w*) 4Sept
Grey, J. W. (*w*) 4Sept
Rattenbury, L. H. (*w*) 4Sept
Nelson, A. H. (*w*) 4Sept
Bond, L. § (*w*) 6Sept
Wills-Selman, G. H. § (*w*) 6Sept
Chicken, R. (*w*) 6Sept
Wells, J. M. (*w*) 6Sept
Russell, A. E. C. § (*w*) 18Sept

Flying Officers —*contd.*

1941

Barker, D. (*w*) 21Sept
Binney, D. G. (*w*) 21Sept
Bland, J. (*w*) 21Sept
Evans, T. I. V. (*w*) 21Sept
Foster, J. (*w*) 21Sept
Garrish, J. E. (*w*) 21Sept
Harrison, C. F. N. (*w*) 21Sept
Hill, J. (*w*) 21Sept
Hunt, R. B. (*w*) 21Sept
James, K. F. (*w*) 21Sept
Lock, W. (*w*) 21Sept
Monkhouse, A. L. (*w*) 21Sept
Mont, C. (*w*) 21Sept
Morris, E. L. (*w*) 21Sept
Newman, E. H. (*w*) 21Sept
Pearce, S. V. (*w*) 21Sept
Roberts, L. C. (*w*) 21Sept
Ross, F. A. (*w*) 21Sept
Sharpe, F. (*w*) 21Sept
Shearn, G. W. (*w*) 21Sept
Stoker, W. A. (*w*) 21Sept
Stone, G. E. (*w*) 21Sept
Summers, C. H. (*w*) 21Sept
Turner, I. (*w*) 21Sept
Tyrrell, T. W. (*w*) 21Sept
Wallace, T. S. (*w*) 21Sept
Weaver, H. R. (*w*) 21Sept
Gomm, G. W. (*w*) 21Sept
Wilson, R. § (*w*) 1Oct
Gould, D. J. § (*w*) 1Oct
Minton, J. D. § (*w*) **P.** 1Oct
Blythe, W. A. § (*w*) **P.** 1Oct
Nudds, E. V. § (*w*) **P.** 1Oct
Sansom, A. J. § **P.** 1Oct
Johnson, F. W. (*w*) 1Oct
Caplen, A. C. E. (*w*) 10Oct
Roberts, N. (*w*) 10Oct
Brooke, W. E. (*w*) 11Oct
Barnes, H. A. (*w*) 11Oct
Batten, G. S. (*w*) 11Oct
Booth, H. (*w*) 11Oct
Berry, H. McG. (*w*) 11Oct
Butt, C. A. (*w*) 11Oct
Cannon, D. H. P. (*w*) 11Oct
Deacon, A. W. (*w*) 11Oct
Fleming, J. B. (*w*) 11Oct
Green, F. (*w*) 11Oct
Hugen, E. F. (*w*) 11Oct
Swindells, H. G. (*w*) 11Oct
Clough, R. J. (*w*) 11Oct
Coley, H. S. (*w*) 11Oct
Cross, C. B. (*w*) 11Oct
Haire, H. A. (*w*) 11Oct
Hawes, S. T. (*w*) 11Oct
Kemp, E. H. (*w*) 11Oct
Lucas, H. (*w*) 11Oct
Mears, C. H. (*w*) 11Oct
Miller, D. McF. (*w*) 11Oct
Robins, K. C. (*w*) 11Oct
Smethhurst, H. J. (*w*) 11Oct
Thompson, E. (*w*) 11Oct
Trump, T. H. (*w*) 11Oct
Tye, N. A. (*w*) 11Oct
Ward, W. R. (*w*) 11Oct
Whiteley, A. (*w*) 11Oct
Worrall, J. H. 11Oct.
Elphinstone, C. S. (*w*) 11Oct
Clarke, A. S. (*w*) 11Oct
Jenkins, J. E. (*w*) 11Oct
Braint, J. C. C. (*w*) 11Oct

1941

Farrell, J. D. (*w*) 11Oct
Jones, T. W. (*w*) 11Oct
Lord, E. (*w*) 11Oct
Ogden, R. (*w*) 11Oct
Williams, W. L. (*w*) 11Oct
Unett, J. S. A. (*w*) 11Oct
Jordan, A. D. G. (*w*) 2Nov
Goddard, E. A. (*w*) 2Nov
Adams, G. T. (*w*) 2Nov
Alder, H. W. (*w*) 2Nov
Averley, R. H. (*w*) 2Nov
Bacon, C. E. (*w*) 2Nov
Beevers, R. (*w*) 2Nov
Benbow, H. H. (*w*) 2Nov
Chantler, F. 2Nov
Chisholm, B. T. 2Nov
Bromage, H. (*w*) 2Nov
Browning, C. F. (*w*) 2Nov
Clark, W. G. (*w*) 2Nov
Cooke, G. S. P. (*w*) 2Nov
Cooper, R. (*w*) 2Nov
Crosby, A. J. (*w*) 2Nov
Crowe, F. (*w*) 2Nov
Duffing, F. E. W. (*w*) 2Nov
Forrest, T. W. (*w*) 2Nov
Greig, M. R. 2Nov
Little, E. S. 2Nov
Fox, W. J. (*w*) 2Nov
Gibson, J. H. (*w*) 2Nov
Graham, J. (*w*) 2Nov
Green, J. (*w*) 2Nov
Grey, A. W. (*w*) 2Nov
Gummersall, K. (*w*) 2Nov
Halliday, J. E. (*w*) 2Nov
Levie, I. D. E. (*w*) 2Nov
Owen, W. D. M. (*w*) 2Nov
Penfold, R. D. (*w*) 2Nov
Robinson, A. (*w*) 2Nov
Rose, R. K. C. (*w*) 2Nov
Rubens, F. R. (*w*) 2Nov
Russell, J. McC. (*w*) 2Nov
Salisbury, G. C. (*w*) 2Nov
Salter F. G. (*w*) 2Nov
Seaman, L. E. (*w*) 2Nov
Smallwood, A. (*w*) 2Nov
Smethurst, C. W. (*w*) 2Nov
Smith, F. C. (*w*) 2Nov
Stansfield, C. K. (*w*) 2Nov
Tagent, H. J. (*w*) 2Nov
Taylor, A. J. E. (*w*) 2Nov
Yarwood, F. (*w*) 2Nov
Yeadon, J. (*w*) 2Nov
Annandale, H. (*w*) 7Nov
Duddell, G. G. (*w*) 18Nov
Shay, A. C. (*w*) 21Nov
Sefton, J. L. § (*w*) 21Nov
Walker, H. A. (*w*) 21Nov
Arnot, T. C. (*w*) 21Nov
Bassett, C. H. B. (*w*) 21Nov
Buckton, J. H. (*w*) 21Nov
Darrah, R. E. (*w*) 21Nov
Davies, R. L. (*w*) 21Nov
Dearnley, W. H. G. (*w*) 21Nov
Hawkes, F. G. (*w*) 21Nov
Hedgecoe, E. R. (*w*) 21Nov
Ingram, I. L. (*w*) 21Nov
Lyell, E. V. (*w*) 21Nov
Morgan, J. A. W. T. (*w*) 21Nov
Thomas, C. (*w*) 21Nov
Townsend, E. S. (*w*) 21Nov
Wigzell, L. A. (*w*) 21Nov
Willetts, L. H. (*w*) 21Nov

1941

Wilson, T. (*w*) 21Nov
Winterbottom, H. (*w*) 21Nov
Wyatt, C. W. (*w*) 21Nov
Yerbury, J. F. D. (*w*) 21Nov
Ellis, H. H. V. (*w*) 21Nov
Palmer, W. E. § (*w*) **P.** 1Dec
Saunders, W. R. (*w*) **P.** 1Dec
Bayliss, L. M. (*w*) 9Dec
Radford, A. A. § (*w*) 13Dec
Grout, W. L. § (*w*) 13Dec
Hooson, W. § (*w*) **P.** 13Dec
Dailly, J. W. H. § (*w*) 14Dec
Appleby, J. J. (*w*) 14Dec
Burgess P. H. C. (*w*) 14Dec
Garvin, M. (*w*) 14Dec
Gibson, G. de F. (*w*) 14 Dec
Haworth, T. R. G. (*w*) 14Dec
Holman, H. (*w*) 14Dec
James, W. F. H. (*w*) 14Dec
Martin, A. (*w*) 14Dec
Moira, C. G. (*w*) 14Dec
Ridley, T. (*w*) 14Dec
Smart, C. G. G. (*w*) 14Dec
Lumley, Ellis C. L. (*w*) 14Dec
Shiner, R. W. (*w*) 14Dec
Swann, L. (*w*) 14Dec
Patman, V. 27Dec

1942

Lloyd, H. R. § (*w*) **P.** 1Jan
Douglas, T. A. (*w*) 1Jan
Dainty, P. C. § (*w*) 4Jan
Scott, E. R. H. (*w*) 4Jan
Armstrong, H. T. (*w*) 4Jan
Helmore, B. D. (*w*) 4Jan
Binnie, P. B. (*w*) 4Jan
Broadhead, R. (*w*) 4Jan
Collicott, W. F. (*w*) 4Jan
Dawson, E. T. (*w*) 4Jan
Hartree, R. S. (*w*) 4Jan
Hayward, J. G. (*w*) 4Jan
Johnson, J. (*w*) 4Jan
Jones, L. (*w*) 4Jan
Mathewson, A. R. (*w*) 4Jan
Pithie, W. A. B. (*w*) 4Jan
Thompson, W. G. (*w*) 4Jan
Waterfield, A. (*w*) 4Jan
Wilson, G. C. (*w*) 4Jan
Burgess, P. H. C. (*w*) 14Jan
Cook, J. H. § (*w*) 24Jan
Norman, H. W. (*w*) 24Jan
Dryden, F. J. (*w*) 25Jan
Cheshire, A. E. (*w*) 25Jan
Benwell, W. S. (*w*) 25Jan
Dawson, W. J. 25Jan
Hancock, L. G. 25Jan
Miller, J. H. (*w*) 25Jan
Morgan, H. O. S. 25Jan
Powell, V. L. (*w*) 25Jan
Priest, C. V. 25Jan
Rabagliati, D. N. (*w*) 25Jan
Rollin, D. W. (*w*) 25Jan
Rapier, H. (*w*) 25Jan
Rowan, J. F. (*w*) 25Jan

Flying Officers
—contd.

1942

Smith, F. J. (*w*) 25Jan
Sturrock, D. (*w*) 25Jan
Wilson, H. E. (*w*) 25Jan
Winterson C. F. (*w*) 25Jan
Mitton, J. C. P. 29Jan
Marshall, R. W. § (*w*) **P.** 1Feb
Gray, A. (*w*) 1Feb
Bach, F. H. (*w*) 1Feb
Bodey, R. E. (*w*) 1Feb
Johnson, L. (*w*) 1Feb
Wake, F. L. (*w*) 1Feb
Whitehead, E. L. E. (*w*) 1Feb
Macduff, P. J. (*w*) 2Feb
Hill, G. J. § (*w*) 15Feb
Sanders, C. § (*w*) 15Feb
Aston, R. A. (*w*) 15Feb
Barrow, J. K. (*w*) 15Feb
Bone, T. W. (*w*) 15Feb
Brabin, J. (*w*) 15Feb
Byrne, J. I. (*w*) 15Feb
Cunningham, A. R. G. (*w*) 15Feb
Darling, R. G. (*w*) 15Feb
Goldwyn, L. (*w*) 15Feb
Handyside, J. A. (*w*) 15Feb
Huntley, I. R. (*w*) 15Feb
McCaig, C. A. (*w*) 15Feb
Reed, H. B. (*w*) 15Feb
Thronton, F. T. G. (*w*) 15Feb
Edwards, K. A. (*w*) 23Feb
Moore, U. C. (*w*) 23Feb.
Hartlett, K. (*w*) 23Feb.
Kellehart, C. 7Mar
Lamdin, A. 7Mar
Goude, G. R. (*w*) 7Mar
Hawken, J. E. (*w*) 7Mar
Whittaker, J. A. 7Mar
Penfold, R. G. (*w*) 7Mar
Fairbrother, R. K. (*w*) 7Mar
Gallatley, B. H. (*w*) 7Mar
Boughton, A. H. (*w*) 7Mar
Burton, T. R. (*w*) 7Mar
Dougan, J. R. L. 7Mar
Carter, L. B. (*w*) 7Mar
O'Mahoney, H. J. O. (*w*) 7Mar
Shaw, E. C. (*w*) 7Mar
Clarke, F. W. C. 7Mar
Bodman, A. D. 13Mar
Sansom, C. E. (*w*) 14Mar
Sawyer, P. G. § 21Mar
Earp, G. H. § 21Mar
Bestwick, W. (*w*) 29Mar
Beswick, S. M. 29Mar
Drysdale, H. H. N. (*w*) 29Mar
Greer, B. M. (*w*) 29Mar
Jones, I. A. (*w*) 29Mar
Parnell, L. D. 29Mar
Porter, R. 29Mar
Prentice, T. (*w*) 29Mar
Saunders, C. E. (*w*) 29Mar
Smith, A. C. (*w*) 29Mar
Taylor, F. E. (*w*) 29Mar
Taylor, L. G. (*w*) 29Mar
Watkins, G. W. (*w*) 29Mar
Williams, A. V. (*w*) 29Mar
Wyatt, H. E. 29Mar
Mapp, R. S. (*w*) 18Apr
Baker, L. S. (*w*) 19Apr

1942

Barnett, E. (*w*) 19Apr
Barnitt, F. P. (*w*) 19Apr
Bertaut, H. G. (*w*) 19Apr
Bell, W. H. (*w*) 19Apr
Collins, T. O. (*w*) 19Apr
Edwards, L. R. 19Apr
Hayes, H. 19Apr
Stewart, L. H. (*w*) 19Apr
Wood, H. H. 19Apr
Moss, S. H. (*w*) 19Apr
Altman, H. H. (*w*) 24Apr
King, B. A. (*w*) 27Apr
Warren, H. A. G. (*w*) 5May
Anderson, F. W. § (*w*) 10May
Burtt-Jones, W. (*w*) 10May
Dewing, R. R. (*w*) 10May
Draper, B. A. (*w*) 10May
Field, E. W. (*w*) 10May
Hudson, T. W. C. (*w*) 10May
Jagger, H. (*w*) 10May
Netherwood, F. (*w*) 10May
Thomas, G. P. (*w*) 10May
Turk, H. L. (*w*) 10May
Chapman, W. L. (*w*) 31May
Edwards, F. G. M. (*w*) 31May
Forman, H. E. M. (*w*) 31May
Hyatt, F. C. (*w*) 31May
Kemp, H. J. (*w*) 31May
Mitton, A. (*w*) 31May
Monachan, J. C. (*w*) 31May
Murison, R. A. J. (*w*) 31May
King, R. G. (*w*) 31June

Pilot Officers

1940

Murray, W. B. 14Jan
Turnell, A. G. P. 17July
Drummond, G. M. D. P. 20July
Clemow, E. P. 25July
Alexander, J. A. (*S. Rhodesian A.F.*) 1Sept
Tomlinson, D. S. 13Sept
Hickman, M. F. P. 10Oct
Matthews, N. M. 7Nov
Scott, A. G. B. P. 25Nov

1941

Holden, A. R. P. 1Jan
Goodman, V. G. § P. 8Jan
Darling, R. G. S. P. 15Feb
McCaig, C. A. P. 15Feb
Thornton, F. J. G. P. 15Feb
Johnson, F. W. P. 20Feb
Barker, S. P. 7Mar
Gallatley, B. H. P. 7Mar
Hawkins, L. R. P. 7Mar
Sansom, C. E. P. 14Mar
Colgan, T. D. F. § P. 29Mar
Benoy, D. P. 29Mar
Greer, B. M. P. 29Mar
Butler, H. P. P. 14Apr
Baker, L. S. P. 19Apr
Barnett, E. P. 19Apr
Baxter, J. P. 19Apr
Bell, W. H. P. 19Apr
Bertaut, H. G. P. 19Apr
Buchan, L. P. 19Apr
Collins, T. P. 19Apr
Damadian, M. P. 19Apr
Power, F. J. P. 19Apr
Stewart, L. H. P. 19Apr
Bissell, G. G. P. 24Apr
Pain, J. G. (*S. Rhodesian A.F.*) 6May
Andrews, H. W. P. 10May
Barrett, H. M. P. 10May
Bramwell, C. M. P. 10May
Bucher, T. J. P. 10May
Buckle, R. S. P. 10May
Davies, R. A. P. 10May
Mackenzie, A. E. A. P. 10May
Teff, M. P. 10May
Richardson, H. P. 10May
Alleyne, J. R. P. 31May
Armstrong, H. P. 31May
Broughton, A. C. P. 31May
Couldwell, K. J. P. 31May
Edwards, F. G. M. P. 31May
Edwards, L. W. P. 31May
McCallum, D. McC. P. 31May
MacLeod, A. P. P. 31May
Main, R. F. P. 31May
Mitton, A. P. 31May
Standen, D. C. P. 31May
Hooper, J. B. P. 1June
Hodson, H. 5June
Bushell, A. S. P. 13June

1941

Baker, R. J. K. § P. 14June
Williams, B. P. 19June
Blyth, W. J. J. § 21June
Philpot, S. L. § P. 21June
Curran, B. C. I. P. 21June
Beecham, E. A. P. 21June
Bonnet, S. F. P. 21June
Charlton, J. H. C. P. 21June
Coles, G. G. P. 21June
Gee, P. C. P. 21June
Hainsworth, A. H. P. 21June
Kelsey, L. B. P. 21June
Kilgour, G. P. 21June
Ledbury-Moore, H. L. P. 21June
Lisbona, S. M. P. 21June
Pearce-Ellis, G. J. P. 21June
Reed, A. P. 21June
Reeves, B. P. 21June
Rogers, A. L. P. 21June
Wakley, E. W. P. 21June
Allerton, M. E. P. 21June
Arnold, C. C. P. 21June
Bromley, H. P. 21June
Couch, E. G. W. P. 21June
Crundall, W. F. P. 21June
Davies, T. P. P. 21June
Drysdale, N. McL. P. 21June
Edgecombe, P. W. L. P. 21June
Garner, M. L. P. 21June
Giles, C. P. 21June
Wall, L. H. P. 21June
Harris, M. R. 21June
Hayward, J. R. 21June
Holderness, H. A. 21June
King, R. G. 21June
Kramer, E. 21June
Law, B. A. 21June
Lawrence, E. L. 21June
Lazenby, D. C. 21June
Learmont, H. M. 21June
MacDonald, P. D. 21June
Mackenzie, A. K. J. 21June
Middleton, W. F. 21June
Miller, W. 21June
Proctor, G. A. 21June
Sacker, N. 21June
Scott, W. 21June
Squair, L. A. 21June
Tomlinson, H. 21June
Turnbull, N. H. 21June
Walker, J. 21June
Paterson, J. C. 21June
Thorpe, A. S. 21June
Macleod, D. § P. 27June
Cuthbertson, J. R. P. 30June
Philp, K. L. P. 30June
Thomas, R. D. § P. 11July
Mitchell, P. W. L. P. 12July
Smith, L. H. P. 12July
Smith, W. G. P. 12July
Britton-Harvey, A. W. P. 12July
Anderson, G. S. P. 12July
Cowley, T. R. P. 12July
Hulme, N. A. P. 12July
Lawrence, E. P. 12July
Lawson, E. F. P. 12July

1941

Lytton, M. P. 12July
Mathewson, J. P. 12July
Newell, G. P. 12July
Orchard, J. G. R. P. 12July
Pethybridge, H. W. P. 12July
Raby, B. W. P. 12July
Taylor, W. A. P. 12July
Villiers, E. R. S. P. 12July
Weir, T. K. P. 12July
Brightwell, F. C. G. P. 21July
Cooper, F. A. § 29July
Hemingway, M. § P. 2Aug
Purdham, I. P. 2Aug
Scott, P. P. 2Aug
Kelly, D. P. 2Aug
Tomkins, C. F. P. 2Aug
Struthers, A. M. P. 2Aug
Canham, L. S. P. 2Aug
Battershall, G. W. P. 2Aug
Bird, C. O. P. 2Aug
Cartwright, D. F. D. P. 2Aug
Couban, S. J. P. 2Aug
Duringer, C. H. P. 2Aug
Frears, R. E. P. 2Aug
Hunt, V. H. P. 2Aug
McKinlay, K. G. P. 2Aug
Needham, H. T. P. 2Aug
Searle, N. J. P. 2Aug
Simpson, A. H. P. 2Aug
Wilson, W. P. 2Aug
Bratt, G. D. P. 8Aug
Steele, D. H. 8Aug
Hosken, L. H. P. 12Aug
Evans, H. C. § P. 22Aug
Fendick, E. R. S. P. 22Aug
Oxley, F. R. § P. 22Aug
Norton, L. T. P. 22Aug
Crocker, L. P. 22Aug
Callighan, A. B. P. 22Aug
Clouston, B. G. P. 22Aug
Gray, A. A. P. 22Aug
Harrison, L. G. P. 22Aug
Murdoch, G. F. P. 22Aug
Nicholson, E. C. P. 22Aug
Sanders, H. P. 22Aug
Wearing, E. P. 22Aug
Whitehurst, C. L. P. 22Aug
Hann, E. G. W. P. 23Aug
Morley, G. P. 5Sept
Rantell, G. J. § P. 12Sept
Phipps, J. E. § P. 12Sept
Meaker, C. F. § P. 12Sept
Burgess, D. J. P. 12Sept
Thompson, A. J. P. 12Sept
James, K. M. P. 12Sept
Lang, E. H. P. 12Sept
Lewis, J. B. P. 12Sept
Kent, R. J. P. 12Sept
Piper, K. J. W. P. 12Sept
Taylor, P. J. P. 12Sept
Park, R. P. 12Sept
Smith, C. J. P. 12Sept
Hampton, J. D. P. 12Sept
Crane-Barnes, A. H. P. 12Sept
Allen, J. C. P. 12Sept
Arthur, C. S. P. 12Sept

Pilot Officers—*contd.*

1941

Barton, R. G.	P.	12Sept
Belsman, M.	P.	12Sept
Brownlow, R. W.	P.	12Sept
Burton, R. G.	P.	12Sept
Calland, J.	P.	12Sept
Cole, S. E.	P.	12Sept
Easter, L. S.	P.	12Sept
Fleck, W.	P.	12Sept
Froome, H. W.	P.	12Sept
Gleave, J. N.	P.	12Sept
Grainger, S. L.	P.	12Sept
Hearnden, F. H.	P.	12Sept
Heaven, S. E.	P.	12Sept
Henry, C. C.	P.	12Sept
Herries, J. A.	P.	12Sept
How, E. A.	P.	12Sept
Ingram, C. W.	P.	12Sept
Lee, A. W. E.	P.	12Sept
Lloyd, L.	P.	12Sept
MacLeod, F. C.	P.	12Sept
Main, B. W.	P.	12Sept
Massie, J.	P.	12Sept
Morgan, M. V.	P.	12Sept
Pitblado, R. M.	P.	12Sept
Preston, S.	P.	12Sept
Reeves, P. A. L.	P.	12Sept
Reid, R. L.	P.	12Sept
Stanford, E. F. C.	P.	12Sept
Tait, W. W.	P.	12Sept
Ward, J. H. L.	P.	12Sept
Wickens, S. C. F.	P.	12Sept
Lyons, M. V.	P.	12Sept
Cartwright-Terry, D. S. §	P.	19Sept
Bratt, G. R.	P.	20Sept
Jones, S. A.		1Oct
Kirshner, L.		1Oct
Stillman, W. J. §	P.	3Oct
Cameron, C. §	P.	3Oct
Bottomer, W. E. §	P.	3Oct
Walrond, K. C.	P.	3Oct
Bewley, A. G.	P.	3Oct
Williams, F. R.	P.	3Oct
Lloyd, A. W.	P.	3Oct
Wignall, L.	P.	3Oct
Anderson, W.	P.	3Oct
Bacon, E. C.	P.	3Oct
Barras, G. W.	P.	3Oct
Bateman, W. J.	P.	3Oct
Bridgett, J.	P.	3Oct
Brookes, A. H.	P.	3Oct
Brown, H.	P.	3Oct
Crafts, H. W. F.	P.	3Oct
Davies, R. C. B.	P.	3Oct
Day, C. M.	P.	3Oct
de Ward, T. R.	P.	3Oct
Duncan, W. A.	P.	3Oct
Dymond, F. W.	P.	3Oct
Edenborough, S. E. P.	P.	3Oct
Egginson, H. D.	P.	3Oct
Hamer, F.	P.	3Oct
Harris, E. F.	P.	3Oct
Haywood, J. B.	P.	3Oct
Heppell, T.	P.	3Oct
Herriot, F. H.	P.	3Oct
Hook, W. F.	P.	3Oct
Horsnell, T. B. S.	P.	3Oct

1941

James, W. E.	P.	3Oct
Jefferis, C.	P.	3Oct
Lester, F. G.	P.	3Oct
Loe, L. W.	P.	3Oct
Macdougall, I. D. J.	P.	3Oct
Mackie, W. E.	P.	3Oct
McLelland, D.	P.	3Oct
McOnegal, S.	P.	3Oct
Owen, J. G.	P.	3Oct
Owen, R. J.	P.	3Oct
Palmer, L. J.	P.	3Oct
Plummer, H. W.	P.	3Oct
Preston, W. N.	P.	3Oct
Sexton, G. H.	P.	3Oct
Spinks, R. H.	P.	3Oct
Unsworth, C. H.	P.	3Oct
Warman, E. E.	P.	3Oct
Smale, A. R.	P.	9Oct
Pickering, J. R.		13Oct
Chartres, J. §	P.	16Oct
Ash, P. O. §	P.	24Oct
Anderson, J. MacC. §	P.	24Oct
Best, I. G. §	P.	24Oct
Bourdeaux, M. J.		24Oct
Clifford, N. H.		24Oct
Davies, O. D. G.	P.	24Oct
Mansell, L. F.	P.	24Oct
Lewis, F. R.	P.	24Oct
Arthur, S. F.	P.	24Oct
Bradford, E. B.	P.	24Oct
Brimacombe, J. T.	P.	24Oct
Buck, D. J.	P.	24Oct
Cameron, J. G.	P.	24Oct
Chown, E. W.	P.	24Oct
Craig, W. W.	P.	24Oct
Crayston, R. N.	P.	24Oct
Crossby, J. W.	P.	24Oct
Dixon, S. M.	P.	24Oct
Ducat, J.	P.	24Oct
Frater, A. S.	P.	24Oct
Goodwin, P. N.	P.	24Oct
Kessick, A. R.	P.	24Oct
King, L. T. S.	P.	24Oct
Knill, G.	P.	24Oct
Lloyd, R. N.	P.	24Oct
Memory, A. R.	P.	24Oct
Mills, F. D. F.	P.	24Oct
Penn, J. H.	P.	24Oct
Pfaff, G. R. C.	P.	24Oct
Pragnell, R. E.	P.	24Oct
Shaw, D. S.	P.	24Oct
Simpson, D. G.	P.	24Oct
Spearing, B. J. H.	P.	24Oct
Styles, E. R.	P.	24Oct
Thomas, A. W.	P.	24Oct
Whiting, T. J. W.	P.	24Oct
Wiggins, C. H.	P.	24Oct
Winstanley, H.	P.	24Oct
Wood, J.	P.	24Oct
Wybrants, R. H.	P.	24Oct
Yonge, D. A.	P.	24Oct
Marshall, R. H.	P.	28Oct
Poynton, G. A.	P.	31Oct
Simms, J. B.	P.	31Oct
Wynn-Evans, B. D.	P.	31Oct
Anderson, A. S.	P.	31Oct
Bayley, C. F. H.	P.	31Oct
Benjarfield, R. P.	P.	31Oct
Breeze, L. G.	P.	31Oct
Brewer, A. E.	P.	31Oct
Brown, J. E. H.	P.	31Oct
Brown, N. A. W.	P.	31Oct

1941

Brown, R. H. V.	P.	31Oct
Chambers, R. E.	P.	31Oct
Chapman, B. C.	P.	31Oct
Chard, H. W.	P.	31Oct
Cleaver, S. F.	P.	31Oct
Colbeck, D.	P.	31Oct
Conn, W.	P.	31Oct
Cook, F. M.	P.	31Oct
Cornish, R. A.	P.	31Oct
Cowdry, A. L.	P.	31Oct
Cruickshank, K. J.	P.	31Oct
Davison, J.	P.	31Oct
Deane, K. H.	P.	31Oct
Debney, J. R.	P.	31Oct
Dowsett, E. D.	P.	31Oct
Farrar, H. W.	P.	31Oct
Fitt, A.	P.	31Oct
Grant, J. D.	P.	31Oct
Leach, R. M.	P.	31Oct
Moorley, W. F. S.	P.	31Oct
Mull, C. L.	P.	31Oct
Woolley, J. G.	P.	31Oct
Scarlett, R. E. W. §		31Oct
Hughes, C. A.	P.	14Nov
Caldwell, S. M.	P.	14Nov
Cockman, A.	P.	14Nov
Turnbull, A. M.	P.	14Nov
Heywood, G. W.	P.	14Nov
Coe, C. E.	P.	14Nov
Boyland, L. C.	P.	14Nov
Fulton, J. M.	P.	14Nov
Allison, C. B.	P.	14Nov
Galley, E.	P.	14Nov
Foxall, C. L.	P.	14Nov
Bice, G. L.	P.	14Nov
Atkin, R. W.	P.	14Nov
Ferguson, G.	P.	14Nov
Francis, H. W.	P.	14Nov
Caswell, J. W.	P.	14Nov
Shelley, P. G.	P.	14Nov
Avery, W.	P.	14Nov
Bassett, P. C.	P.	14Nov
Brookes, R. F.	P.	14Nov
Burr, D. A.	P.	14Nov
Chadwick, D. H.	P.	14Nov
Coleman, L. H.	P.	14Nov
Downing, R. M.	P.	14Nov
Flower, V. L.	P.	14Nov
Garrett, R. W.	P.	14Nov
Goodliffe, E. P.	P.	14Nov
Goodwin, S. W. C.	P.	14Nov
Goss, L. A.	P.	14Nov
Hallam, H. L.	P.	14Nov
Handford, N. H.	P.	14Nov
Harrison, P.	P.	14Nov
Harwood, G. H. U.	P.	14Nov
Holland, M. A.	P.	14Nov
Keyte, J. N.	P.	14Nov
Lamont, K. G.	P.	14Nov
Land, C. D.	P.	14Nov
Larkin, G. J.	P.	14Nov
Morris, P. H.	P.	14Nov
Morrissey, N. G.	P.	14Nov
Oram, R. G.	P.	14Nov
Pearson, A. H.	P.	14Nov
Polsom, D. R.	P.	14Nov
Price, N. H.	P.	14Nov
Pritty, H. W.	P.	14Nov
Starr, R. H.	P.	14Nov
Stratton, R. N.	P.	14Nov
Thompson, E. J.	P.	14Nov
Reeves, H. W. §		28Nov
Swan, A. M.		29Nov
White, H. W. C. §		2Dec

Pilot Officers—*contd.*

1941

Goodman, W. F. G. L. §	P.	5Dec
Randall, S. G. H.	P.	6Dec
Biddle, R. C.	P.	6Dec
Hughes, H. E.	P.	6Dec
Denbigh, R. H.	P.	6Dec
Barker, A. J. W.	P.	6Dec
Radcliffe, C. K. J.	P.	6Dec
Fearns, E. C.	P.	6Dec
Bronkhurst, N.	P.	6Dec
Heath, E. W.	P.	6Dec
Williams, P. K. W.	P.	6Dec
Andrews, D. E. J.	P.	6Dec
Avery, W. H.	P.	6Dec
Bristow, W. T.	P.	6Dec
Brooks, D. L.	P.	6Dec
Brown, R. H.	P.	6Dec
Buckland, B. W. B.	P.	6Dec
Carter, E. J.	P.	6Dec
Chamberlain, W. J.	P.	6Dec
Cleary, E. F.	P.	6Dec
Collier, J. R	P.	6Dec
Constable, G. C.	P.	6Dec
Cooper, L. J. F.	P.	6Dec
Cooper, W. A. G.	P.	6Dec
Cornish, N. C.	P.	6Dec
Crane, B. E.	P.	6Dec
Curtis, J. W. H.	P.	6Dec
Davies, W.	P.	6Dec
Earl, G. J.	P.	6Dec
Ellerbeck, E. S.	P.	6Dec
Emerson, R. J.	P.	6Dec
Fairgrieve, G. W.	P.	6Dec
Fenton, D. L.	P.	6Dec
Fletcher, J. A.	P.	6Dec
Fluke, D. L.	P.	6Dec
Foott, L. W.	P.	6Dec
Green, C.	P.	6Dec
Hagger, H. C.	P.	6Dec
Hartley, E. L.	P.	6Dec
Jones, S. J. C.	P.	6Dec
Knowles, T. A.	P.	6Dec
Lucas, A. C.	P.	6Dec
Morley, H.	P.	6Dec
Phillips, C. H.	P.	6Dec
Rea, H. C.	P.	6Dec
Ricketts, C. E.	P.	6Dec
Sandbrook, R. L.	P.	6Dec
Stone, A.	P.	6Dec
Symington, G. D.	P.	6Dec
Vaughan, W. H.	P.	6Dec
Webb, C. W.	P.	6Dec
Woods, H.	P.	6Dec
Woof, P. W. G. G.	P.	6Dec
Gibson, W. §		10Dec
Young, S. A. J. §	P.	25Dec
Gilmore, G. §	P.	26Dec
Rix, W. A. §	P.	26Dec
Ewart, S. I. §	P.	26Dec
McCormack, J. V. §	P.	26Dec
Green, L. W.	P.	26Dec
Blachford, S. W.	P.	26Dec
Elmitt, C. A.	P.	26Dec
Hanbury, J. R.	P.	26Dec
Hanlon, R. E.	P.	26Dec
Harrop, W. E.	P.	26Dec
Hignett, W. H.	P.	26Dec

1941

Higson, G. E.	P.	26Dec
Hogben, L. J.	P.	26Dec
Hood, J.	P.	26Dec
Hughes, C. J. A.	P.	26Dec
Humble, R. L.	P.	26Dec
Hutt, S.	P.	26Dec
King, H. D.	P.	26Dec
Langrick, G. H.	P.	26Dec
Lewis, E. J.	P.	26Dec
Mawer, G.	P.	26Dec
McBride, W. A.	P.	26Dec
Mitchell, R. P. W.	P.	26Dec
Morris, E. G.	P.	26Dec
Ostler, M. H.	P.	26Dec
Pack, L. J.	P.	26Dec
Parker, A. E.	P.	26Dec
Pinkham, J.	P.	26Dec
Pitt, D. E.	P.	26Dec
Pocock, H. C.	P.	26Dec
Powell-Davis, G.	P.	26Dec
Purchase, P. J.	P.	26Dec
Rains, C. G.	P.	26Dec
Rees, E. J.	P.	26Dec
Riches, E. A.	P.	26Dec
Risby, H.	P.	26Dec
Tomlinson, S.	P.	26Dec
Watts, W. K.	P.	26Dec
Willies, A. S.	P.	26Dec
Hughesdon, E.	P.	26Dec
Harding, S. R.	P.	26Dec
Turvey, R. C.	P.	26Dec
Chadwick, R. G.	P.	26Dec
Bowd, J. E.	P.	26Dec
Ross, R. A. G.	P.	26Dec
Willcocks, T. H.	P.	26Dec

1942

Fink, L. H.		9Jan
Cagienard, C. E.		9Jan
Ell, R. G.		12Jan
Baldwin, R. W. §		16Jan
Payne, R. A. §		16Jan
Earley, D. R. §	P.	16Jan
Edwards, A. T. S. §	P.	16Jan
Stroud, R. F. §		16Jan
Iles, G. E. §		16Jan
Chancellor, V. K. §		16Jan
John T. §		16Jan
Humphreys, F. A.		16Jan
Astill, W. R.		16Jan
Bell, A. G.		16Jan
Brown, D. B.		16Jan
Bunner, L. E.		16Jan
Butler, W. F.		16Jan
Cocksedge, E. F. S.		16Jan
Collier, R. G.		16Jan
Collins, C. D.		16Jan
Dow, J. C.		16Jan
Ellisdon, A. W.		16Jan
Hoare, J. C.		16Jan
Hodgson, H. S.		16Jan
Hoggett, C.		16Jan
Howell, J. W.		16Jan
Hughes, R. D.		16Jan
Kynaston, N. E.		16Jan
Langley, C. A. J.		16Jan

1942

Leitch, D. S.		16Jan
Lewis, C.		16Jan
Lewis, C. H. A.		16Jan
Lewis, R.		16Jan
Lloyd, W. A.		16Jan
Nurse, L.		16Jan
Owen, R. L.		16Jan
Patterson, J. D. B.		16Jan
Pearce, E. F.		16Jan
Perriton, L. S.		16Jan
Price, J.		16Jan
Reeve, A. W.		16Jan
Skinner, A. A.		16Jan
Smithson, L. R. W.		16Jan
Stevens, C. E.		16Jan
Telfer, W. W.		16Jan
Templeton, G.		16Jan
White, K. H. W.		16Jan
Williams, L.		16Jan
Williams, T.		16Jan
Wilson, J. F.		16Jan
Wotton, R. K.		16Jan
Renshaw, R. M. L.		30Jan
Adey, F. W.		6Feb
Alderton, R. H.		6Feb
Andrews, S. B.		6Feb
Banbury, J. L.		6Feb
Biddle, N. T.		6Feb
Blackbourn, P.		6Feb
Bucklow, E.		6Feb
Chapman, F. A.		6Feb
Clark, T. W.		6Feb
Cox, H. T. H.		6Feb
Davies, R. J.		6Feb
Derrick, C.		6Feb
Feast, S. E.		6Feb
Howells, G. T.		6Feb
Hughes, F. T. A.		6Feb
Hurding, L. F.		6Feb
Hurst, F. A.		6Feb
Ives, D. M.		6Feb
Jewell, E. R.		6Feb
Johnson, A. D. B.		6Feb
Lifton, R. N.		6Feb
McGhie, D.		6Feb
Milton, H. H.		6Feb
Morris, W.		6Feb
Roberts, E. A. J.		6Feb
Roberts, H. W.		6Feb
Sharpe, J. T.		6Feb
Sivyer, F. G.		6Feb
Smith, C. R.		6Feb
Stokes, B. R. H.		6Feb
Warner, B. W. M.		6Feb
Way, N. J.		6Feb
Western, R.		6Feb
Wilding, G. W.		6Feb
Wimbush, J. E.		6Feb
Wood, W. C.		6Feb
Wright, J. B.		6Feb
Yates, R. W.		6Feb
Brain, H. G.	P.	15Feb
Corke, E. J.	P.	15Feb
Harris, E. A. C.	P.	15Feb
Matthews, A. T. J.	P.	15Feb
Pickard, W. H.	P.	15Feb
Regan, M. L. R.	P.	15Feb
Watteau, E. E.	P.	15Feb
Smith, R. F. L.	P.	15Feb

Pilot Officers—*contd.*

1942

Williams, S. H.	P.	15Feb
Wright, J. L.	P.	15Feb
Wright, K. C.	P.	15Feb
Verdon-Roe		18Feb
Ward, J. M. §	P.	4Mar
Congreve, T.		4Mar
Williams, H. E.		4Mar
Deuve, S. E.		4Mar
Bryant, A. L.		4Mar
Rose, F. A.		4Mar
Perkins, A.		4Mar
Coe, L. G. P.		4Mar
Kingdon, F. E.		4Mar
Watson, F.		4Mar
Stott, H. S.		4Mar
Rogerson, G. E.		4Mar
Rayner, H. S.		4Mar
Sturgess, K. T.		4Mar
Bagot, H. C.		4Mar
Lawson, J. K.		4Mar
Edridge, R. S.		4Mar
Henry, M. M.		4Mar
Brans, B. W.		4Mar
Pykett, R. H. A.		4Mar
Sample, J.		4Mar
File, C. F.		4Mar
Kusee, R. A.		4Mar
Leadbetter, E. O.		4Mar
Magden, W. L.		4Mar
Morley, J. R.		4Mar
Moss, A.		4Mar
Moss, H.		4Mar
Moyle, R. B. L.		4Mar
Norman, J. P.		4Mar
Roberts, A. E.		4Mar
Seargeant,		4Mar
Thomson,		4Mar
Osborne, R. H.	P.	22Apr
Wilson, R. S.	P.	22Apr
O'Hanlon, F. G.	P.	22Apr
Cruickshank, W. L.	P.	22Apr
Hardy, G. N.	P.	22Apr
Sandy, H. C.	P.	28Apr

Acting Pilot Officers

1941

Simpson, H. D. L.	P.	20June
Ayre, J. MacD. §	P.	25July
Earley, D. R. §	P.	29Aug
Edwards, A. T. S. §	P.	29Aug
Rose, F. A. §	P.	14Nov
Smith, R. K.		19Dec

1942

Thorp, L. W.	P.	12Jan

MEDICAL BRANCH

Air Marshal.

Whittingham, *Sir* Harold E., *K.B.E.*, *M.B.*, *Ch.B.*, *F.R.C.P.(Lond).* *F. R. C. P.* (*E.*), *F.R.F.P.S.*, *D.P.H.*, *D.T.M.&H.*, *K.H.P.* § 1Mar41

Air Vice-Marshal.

Tyrrell, W., *C.B.E.*, *D.S.O.*, *M.C.*, *M.B.*, *B.Ch.*, *D.P.H.*, *K H S.* § (*t*) 1Sept40

Air Commodores.

Cowtan, F. C., *M.R.C.S.*, *L.R.C.P.*, *K.H.S.* § 1Jan39

Duck, W. A. S., *O.B.E.*, *M.R.C.S.*, *L.R.C.P.*, *D.P.H.* § (*ret.—retained under K.R. 3543*) (*t*) 1Sept40

Panter, A. E., *M.R.C.S.*, *L.R.C.P.*, *K.H.S.* § 1Sept40

Grant, A., *C.B.E.*, *M.B.*, *Ch.B.*, *D.P.H.* § 1Sept40

Hewat, H. A., *M.B.*, *Ch.B.*, *D.T.M. & H.* § (*t*) 1June41

Kelly, T. J., *M.C.*, *M.D.*, *Ch.B.* § (*t*) 1Dec41

Burton, H. L., *M.B.*, *B.S.*, *D.P.M.*, *K.H.P.* § 1June42

Power, D'A., *M.C.*, *M.R.C.S.*, *L.R.C.P.* § 1June42

Group Captains.

1935–1938

Knowles, R. H., *M.D.*, *Ch.B.*, *D.P.H.* § 1Jan35

Biggs, K., *M.C.*, *M.R.C.S.*, *L.R.C.P.*, *D.P.H.* § 1July35

Craig, E. W., *M.C.*, *M.B.*, *B.Ch.* § 1July35

Marshall, G. S., *O.B.E.*, *M.R.C.S.*, *L.R.C.P.*, *D.P.H.*, *D.T.M. & H.*, *L.D.S.*, *K.H.P.* § 1Jan36

Ryan, R. W., *M.B.*, *B.S.* § 1Jan36

Kyle, J., *M.R.C.S.*, *L.R.C.P.* § 1Jan38

Rook, A. F., *O.B.E.*, *F.R.C.P.*, *M.R.C.S.*, *D.P.H.* § 1Jan38

Lumley, E. A., *M.C.*, *M.B.*, *B.Ch.*, *D.P.H.* § 1July38

1939

Wambeek, W. G. L., *M.R.C.S.*, *L.R.C.P.* § 1Jan

Morton, T. C. St. C., *O.B.E.*, *M.D.*, *Ch.B.*, *M.R.C.P.*, *D.P.H.*, *D.P.M.*, *D.T.M. & H.* § 1Jan

Boddie, D. G., *M.B.*, *Ch.B.* § 1Jan

McLaren, D. *M.B.*, *Ch.B.* § 1Apr

Hodgins, W. E., *M.B.*, *M.C.P. & S.* § 1July

McIntyre, *Sir* John, *K.B.E.*, *C.B.*, *M.C.*, *M.B.*, *B.Ch.* § (*Air Vice-Marshal ret. 1 July 27*) 7Sept

Conybeare, J. J., *M.C.*, *M.D.*, *F.R.C.P.* 11Sept

Symonds, C. P., *M.D.*, *F.R.C.P.* 11Sept

Keynes, G. L., *M.D.*, *F.R.C.S.* 17Oct

1940

Murphy, F. J., *M.B.*, *B.Ch.*, *D.P.H.* § 23Apr

Hall, P. A., *M.D.*, *M.Ch.* § 23Apr

McClurkin, T., *M.B.*, *B.Ch.*, *D.P.H.* *Dip. Bact.*, *D.T.M. & H.* § 23Apr

Livingston, P. C., *O.B.E.*, *A.F.C.*, *F.R.C.S.(E).*, *M.R.C.S.*, *L.R.C.P.*, *D.P.H.*, *D.O.M.S.* § 23Apr

1940

Briscoe, A., *M.B.*, *B.Ch.* § 1Dec

O'Neill, C. T., *O.B.E.*, *M.B.*, *B.Ch.* § 1Dec

Landells, J. K. R., *M.B.*, *B.S.*, *F.R.C.S.* (*E*) § 1Dec

I. Dickson, E. D. D., *M.B.*, *Ch.B.*, *F.R.C.S.* (*E.*), *D.L.O.* § 1Dec

1941

Thomas, T. J., *M.B.*, *B.S.* § 1June

Barnes, W. E., *M.R.C.S.*, *L.R.C.P.* § 1June

Leahy, J. D., *M.C.*, *M.B.*, *B.Ch.* § (*t*) 1June

Foreman, E. C. K. H., *M.R.C.S.*, *L.R.C.P.* § (*t*) 1June

Walker, W. J. G., *M.R.C.S.*, *L.R.C.P.* § (*t*) 1June

Smith, V. R. *M.R.C.S.*, *L.R.C.P.* § (*t*) 1Sept

Barber, C. P., *L.M.S.S.A* § (*t*) 1Sept

Maxwell, G. H. H. *M.B.*, *Ch.B.*, *D.P.H.*, (*t*) § 1Sept

Macintosh, R. R., *D.M.*, *F.R.C.S.(E.)*, *M.R C.S.*, *L.R.C.P.*, *D.A.* 1Oct

Wing Commanders.

1930–1936

Overton, R. S., *M.R.C.S., L.R.C.P.* § (*ret.—retained under K.R. 3543*) 1 July 30
Rothwell, J., *M.B., Ch.B.* (*ret*) § 1July31
Starkey, H. S. C., *O.B.E., M.D., B.Ch., M.R.C.S., L.R.C.P., D.P.H.* (*ret*) § 1July32
Brown, A. J., *D.S.O., M.R.C.S., L.R.C.P.* (*ret*) § 1July33
Young, P. H., *M.B., Ch.B.* § 1May34
Costello, J. M. A., *M.C., M.D., B.Ch.* (*ret*) § 1May34
Forbes, J. T., *M.R.C.S., L.R.C.P.* § 1July34
Wilson, W. F., *M.C., M.B., B.Ch.* § 1Jan35
Barr-Sim, A. E., *M.B., Ch.B.* § 1Jan35
Haythornthwaite, B. F., *M.B., B.Ch.* § 1July36
Lindup, C. A., *M.R.C.S., L.R.C.P.* § 1July36
Atteridge, T. J. D., *M.R.C.S., L.R.C.P.* § 1July36
Ewing, V. S., *M.B., Ch.B., D.P.H.* § 1July36

1937

Russell, J. G., *M.B., B.Ch.* § 1Jan
Gregor, J. B., *M.R.C.S., L.R.C.P.* § 1Jan
Stanbridge, R. H., *M.R.C.S., L.R.C.P., D.P.M.* § 1Jan
White, R. W., *M.R.C.S., L.R.C.P.* § 1Jan
O'Connell, G. P., *M.B., B.Ch.* § 1Jan
Dickson, A., *M.B., Ch.B., F.R.C.S.(E.)* § 1Jan
Gray, E. N. H., *L.R.C.P. & S., D.P.H.* (*ret*) § 1July
O'Brien, T. V., *M.B., Ch.B.* § 1July
Corner, H. W., *A.F.C., M.D., Ch.B., M.R.C.P.* § 1July

1938

Fisher, R. L. C., *M.B., B.Ch., D.O.M.S.* § 1Jan
Hanly, G. J., *M.B. Ch.B., F.R.C.S.(E.)* § 1Jan
Parry-Evans, J., *M.R.C.S., L.R.C.P., D.L.O.* § 1Jan
Townsend, A. A., *M.B., B.Ch.* § 1Jan

1938

Kilpatrick, J. MacC., *M.B., B.Ch., D.P.H.* § 1July
Palmer-Jones, L. C., *M.B., Ch.B., F.R.C.S.* (*E.*) § 1July
Cross, B. W., *M.R.C.S., L.R.C.P.* § 1July
Harvey, A., *M.B., B.Ch., D.P.H.* § 1July

1939

Hyder, L. I., *M.R.C.S., L.R.C.P.* § 1Jan
White, F. L., *M.R.C.S., L.R.C.P.* § 1Jan
Nicholls, C. G. J., *M.B., B.Ch.* § 1Jan
Cook, A. F., *L.R.C.P. & S., D.P.H.* § 1Jan
Thompson, E., *F.R.C.S.* (*E.*), *M.R.C.S., L.R.C.P.* § 1Jan
Rear, J. D'I., *M.R.C.S., L.R.C.P.* § 1Jan
O'Malley, C. J. S., *M.B., B.S., M.R.C.S., L.R.C.P.* § 1Jan
Canton, T. J. X., *M.B., B.Ch.* § 1July
Church, G. E., *M.B., Ch.B., L.R.C.P. & S., D.M.R.E., D.M.R.* § 1July
Crawford, F. B. C. L. B., *M.B., B.Ch., D.P.H.* § 1July
Magner, J., *M.D., B.Ch.* § 1July
Smith, N. I., *M.D., Ch.B.* § 1July
Penman, H., *M.B., Ch.B., D.O.M.S.* § 1July
Hill, J., *M.B., Ch.B., D.P.H.* § 1July
Gillespie, R. D., *M.D., F.R.C.P., D.P.M.* 11Sept

1940

Barling, P. D., *M.B., Ch.B.* § 23Apr
Freeman, L., *L.M.S.S.A. D.M.R.E.* § 23Apr
Hutchieson, J., *M.B., B.Ch., D.P.H.* § 23Apr
Strachan, G. S., *M.B., Ch.B.* § 23Apr
McClosky, A. L. St. A., *M.R.C.S., L.R.C.P., D.P.H., D.A.* § 23Apr
Freeman, R. G., *L.R.C.P. & S.* § 23Apr

1940

Neely, J. C., *M.B., B.Ch., M.R.C.S., L.R.C.P., D.O.M.S., D.O.(Oxon.)* § 23Apr
Perkins, P. H., *M.R.C.S., L.R.C.P.* § 1Dec
Lipscomb, F. E., *M.R.C.S., L.R.C.P., D.P.H., D.R.M. & H.* § 1Dec
Coffey, C. W., *L.R.C.P. & S.* § (*t*) 1Dec
McAleer, G. W., *M.B., Ch.B., D.T.M.&H.* § 1Dec

1941

Wilson, T. W., *L.R.C.P. & S.* § (*t*) 1Mar
Thorpe, R., *M.R.C.S., L.R.C.P.* § 1Mar
Potter, P. B. L., *M.D., Ch.B., D.P.H., D.T.M. & H.* § 1Mar
Paton, G. W., *M.B., Ch.B., D.P.H.* § 1Mar
Topham, R. S., *M.B., Ch.B., M.R.C.S., L.R.C.P., D.P.H., D.M.R.E.* (*ret.*) § (*t*) 1June
MacCullagh, L. P., *M.B., B.Ch.* (*ret.*) § (*t*) 1June
Wilson, D. A., *M.R.C.S., L.R.C.P., D.M.R.E., D.M.R.* § 1June
Pimblett, H. C. S., *M.D., B.S., D.C.O.G.* § 1June
Kemp, J., *M.B., Ch.B., D.P.H.* § 1June
McNally, P. J., *M.B., B.Ch., D.P.H.* § (*t*) 1June
Williams, G. H. J., *M.R.C.S., L.R.C.P.* § (*t*) 1June
McGovern, J. F., *M.B., M.Ch.* § (*t*) 1June
Crowley, C., *M.B., B.Ch., D.P.H.* § (*t*) 1June
Williams, G. O., *M.R.C.S., L.R.C.P.* § (*t*) 1June
Thomas, A. T. G., *M.B., B.S., D.P.H.* ‡ (*t*) 1June
McElligott, G. L. M., *M.R.C.S., L.R.C.P* (*t*) 1June
Brinton, D. H., *D.M., B.Ch., F.R.C.P.* (*t*) 1June
Flemming, C.W., *D.M., C., M.Ch., F.R.C.S., L.R.C.P.* (*t*) 1June
Simpson, J. F., *F.R.C.S., L.R.C.P.* (*t*) 1June
Cade, S., *F.R.C.S., L.R.C.P.(W/S Mayr 42)* 1June
Roques, F. W., *M.D., M.Ch., F.R.C.S. F.R.O.G.* (*t*) 1June

Wing Commanders —*contd.*

1941

Trail, R. R., *M.C.*, *M.D.*, *Ch.B.*, *F.R.C.P.* (*t*) 1June

Skeet, J. G., *M.R.C.S.*, *L.R.C.P.* (*t*) 1June

Lyle, T. K., *M.D.*, *M.Ch.*, *F.R.C.S.*, *M.R.C.P.* (*t*) 1June

Cato, E. T., *M.B.*, *B.S.*, *F.R.C.S.* (*t*) 1June

Henderson, N. K., *M.B.*, *Ch.B.*, *D.P.H.*, *D.P.M.* (*t*) 1June

Ironside, R. N., *M.B.*, *Ch.B.*, *F.R.C.P.* (*t*) 1June

Allan, J. C. H., *M.B.*, *Ch.B.* ¶ (*t*) 1June

Clarke, H. O., *M.B.*, *B.Ch.*, *F.R.C.S.*, *F.R.C.S.*(*I*) 3June

Smartt, F. N. B., *M.B.*, *B.Ch.* (*Group Capt.*, *ret.*) § 26June

Knight, G. A. M., *M.B.*, *B.S.*, *D.L.O.* § (*t*) 1Sept

Dixon, F. W. P., *M.B.E.*, *M.B.*, *B.S.*, *F.R.C.S.*(*E.*), *D.O.* (*Oxon*) § (*t*) 1Sept

Palfreyman, C. R., *M.B.*, *B.S.*, *F.R.C.S.*, *D.O.M.S.* § (*t*) 1Sept

Rumball, C. A., *M.R.C.S.*, *L.R.C.P.*, *D.T.M. & H.*, *D.P.M.*, *L.D.S.* § (*t*) 1Sept

Burns, A. S., *M.B.*, *Ch.B.* (*ret.*) § (*t*) 1Sept

Grace, R. F. T., *M.D.*, *Ch.B.*, *M.R.C.P.* ‡ (*t*) 1Sept

Smyth, J. C., *L.R.C.P. & S.*, *L.M.*, *L.D.S.* § (*t*) 1Sept

Howell, E. G., *M.R.C.S.*, *L.R.C.P.* ‡ (*t*) 1Sept

Ainsworth-Davis, J. C., *M.D.*, *B.Ch.*, *F.R.C.S.*, *F.R.C.S.*(*E.*), *L.R.C.P.* (*t*) 1Sept

Stewart, J. G., *M.C.*, *M.B.*, *Ch.B.* (*t*) 1Sept

Williams, J. H., *M.R.C.S.*, *L.R.C.P.* ¶ (*t*) 1Sept

Dick, I. A. G. L., *M.D.*, *Ch.B.*, *F.R.C.S.*(*E.*) ¶ (*t*) 1Sept

Huins, J. P., *O.B.E.*, *M.R.C.S.*, *L.R.C.P.* ¶ (*t*) 1Sept

Attwood, J. H., *M.B.*, *B.S.*, *M.R.C.S.*, *L.R.C.P.*, *D.A.* ¶ (*t*) 1Sept

Ritchie, J. M., *M.B.*, *Ch.B.* § (*t*) 1Dec

Tomkins, V. H., *M.R.C.S.*, *L.R.C.P.*, *D.P.M.* § (*t*) 1Dec

Kersley, J. A., *M.B.Ch.B.*, *F.R.C.S.*(*E.*), *M.R.C.S.*, *L.R.C.P.*, *D.L.O.* § (*t*) 1Dec

1941

Howell, J. E., *M.B.*, *Ch.B.* ¶ (*t*) 1Dec

Fraser, O. M., *M.B.*, *Ch.B.* § (*t*) 1Dec

Corbet, L. M., *M.B.*, *B.S.* † (*t*) 1Dec

1942

Harold, C. G., *M.B.*, *Ch.B.* § (*t*) 1Mar

Williams, O. S. M., *M.R.C.S.*, *L.R.C.P.*, *D.A.* § (*t*) 1Mar

Elliott, R. A. G., *M.B.*, *B.Ch.*, *D.P.H.* § (*ret. retained under K.R. 3543*) 1June

Aherne, R. J., *M.C.*, *L.R.C.P. & S.* § (*ret. —retained under K.R. 3543*) 1June

Montgomery, T., *M.D.*, *B.Ch.*, *D.P.H.* § (*ret. —retained under K.R. 3543*) 1June

Smith, S. B. S., *L.M.S.S.A.*, *D.T.M. & H.* § (*t*) 1June

Tweedie, F. I. G., *M.B.*, *B.Ch.*, *M.R.C.S.*, *L.R.C.P.* † (*t*) 1June

Wingate, J., *M.B.*, *Ch.B.* (*t*) 1June

Squadron Leaders

1925–1939

Johnson, F. E., *L.R.C.P.*, *M.R.C.S.* § 14Sept25
Mogg, F. G., *M.R.C.S.*, *L.R.C.P.* ¶ 24Aug39

1940

Milner, J. G., *M.B.*, *B.Ch.*, *F.R.C.S.* 5July
McLean, D. W., *M.B.*, *Ch.B.*, *D.O.M.S.* 9July
Scoular, L. G., *M.D.*, *Ch.B.*, *D.O.M.S.* (*w*) 20Aug
Doggart, J. H., *M.D.*, *F.R.C.S.* 24Sept
Peterson, F. H., *M.D.*, *M.C.P. & S.* § (*w*) 5Nov
Palin, A. G., *B.M.*, *B.Ch.*, *F.R.C.S.(E.)*, *M.R.C.S.*, *L.R.C.P.* 8Nov
Campbell, A. C. P., *M.B.*, *Ch.B.*, *F.R.C.P.(E.)* 26Nov
Nelson, S. R. C., *M.D.*, *M.C.P. & S.* § (*w*) 26Nov
Macdonald, T. C., *A.F.C.*, *M.D.*, *Ch.B.* § (*w*) 29Nov
Durand, R. W., *M.R.C.S.*, *L.R.C.P.* (*w*) 2Dec
Davies, I. J., *M.D.*, *B.Ch.*, *D.P.M.* 6Dec
Robson, K., *M.B.*, *B.Ch.*, *M.R.C.P.* (*w*) 14Dec
Sampson, R., *M.B.*, *Ch.B.*, *F.R.C.S.(E)*, *D.O.M.S.* 20Dec
Morris, W. M., *F.R.C.S.(E.)*, *M.R.C.S.*, *L.R.C.P.* 27Dec

1941

Ellis, M. P., *M.D.*, *M.S.*, *F.R.C.S.* 7Jan
Hunt, J. H., *M.D.*, *B.Ch.* *M.R.C.P.*, *M.R.C.S.* 7Jan
Latter, K. A., *M.D.*, *B.S.*, *M.R.C.P.*, *M.R.C.S.* 7Jan
Cates, B., *M.B.*, *B.S.*, *M.R.C.S.*, *L.R.C.P.*, *D.P.H.* § 28Jan
Edwards, C. C., *M.B.*, *B.S.*, *M.R.C.P.*, *D.P.M.* 28Jan
Tate, J. *M.B.*, *B.Ch.*, *D.P.H.*, *M.R.C.P.* (*w*) 1Feb
Milligan, W., *M.B.*, *Ch.B.*, *M.R.C.S.*, *L.R.C.P.* (*w*) 27Feb

1941

Sandow, J. F., *M.R.C.S.*, *L.R.C.P.* § (*w*) 2Mar
Magrath, D., *M.B.*, *D.P.H.*, *D.P.M.* ‡ (*w*) 2Mar
Fisher, R. E. W., *M.B.*, *B.Ch.* ‡ (*w*) 2Mar
Hutchinson, W. J., *M.B.* *B.Ch.*, *D.P.H.* ‡ (*w*) 2Mar
Donovan, E., *M.B.*, *Ch.B.* ‡ (*w*) 2Mar
Dearberg, L. E. A., *M.R.C.S.*, *L.R.C.P.* § (*w*) 10Mar
Stuart, G. H., *M.B.*, *B.S.*, *M.R.C.S.*, *L.R.C.P.* § (*w*) 20Mar
Briggs, C. F. R., *M.B.*, *B.S.*, *M.R.C.S.*, *L.R.C.P.* § (*w*) 8Apr
Weston, A. M., *M.B.*, *B.Ch.*, *M.R.C.S.*, *L.R.C.P.* § (*w*) 18Apr
Cross, A. G., *M.B.*, *B.Ch.*, *F.R.C.S.* 1May
Barton, C., *M.B.*, *B.Ch.* (*w*) 1May
Stewart-Wallace, A. M., *M.D.*, *B.S.*, *M.R.C.P.*, *M.R.C.S.* 2May
Carslaw, J. S., *M.B.*, *Ch.B.* § (*w*) 7May
Meekison, D. M., *M.D.*, *F.A.C.S.*, *F.A.A.O.S.* 9May
Bolan, T. D. L., *L.R.C.P.* *& S.* § (*w*) 10May
Cullinan, J. H., *M.R.C.S.*, *L.R.C.P.* (*ret*) § (*t*) 1June
Walsh, J. L., *M.B.*, *B.S.* (*t*) § 1June
Dales, J. F., *M.R.C.S.*, *L.R.C.P.* § (*t*) 1June
Everett, L. S., *M.R.C.S.*, *L.R.C.P.* § (*t*) 1June
Stamm, W. P., *M.B.*, *B.S.*, *M.R.C.S.*, *L.R.C.P.* § (*t*) 1June
MacKay, I., *M.D.*, *Ch.B.*, *D.P.H.*, *D.T.M.* *& H.*, *Dip. Bact.* § (*w*) 1June
Bannerman, H., *M.B.*, *B.S.* § (*t*) 1June
Gilchrist, G., *M.B.*, *B.S.* § (*t*) 1June
Morley, G. H., *F.R.C.S.*, *L.R.C.P.* § (*t*) 1June
Blair, J. C. *M.B.*, *Ch.B.* § (*t*) 1June
Smith, A. W., *M.B.*, *B.S.* § (*t*) 1June
Patrick, J. W., *M.B.*, *B.Ch.*, *D.P.H.* § (*t*) 1June
Wilson, J. S., *M.B.*, *Ch.B.* § (*t*) 1June
Wilcox H. L., *M.B.*, *Ch.B.* § (*t*) 1June
Cooper, P. A., *M.R.C.S.*, *L.R.C.P.* § (*t*) 1June

1941

Jones, C. McC., *M.B.*, *B.Ch.*, *M.R.C.S.*, *L.R.C.P.* ‡ (*t*) 1June
Miller, W. D., *M.B.*, *Ch.B.* ‡ (*t*) 1June
Rice, E. A., *M.B.*, *M.B.*, *B.Ch.* (*R.*) ‡ (*t*) 1June
MacLatchy, R. F., *M.D.*, *C.M.*, *L.M.S.* ‡ (*t*) 1June
Groom, J. L., *M.R.C.S.*, *L.R.C.P.* ‡ (*t*) 1June
French, A. R., *M.R.C.S.*, *L.R.C.P.* ‡ (*t*) 1June
Griffiths, E. W. B., *M.B.*, *Ch.B.*, *F.R.C.S.(E.)*, *D.O.M.S.* ‡ (*t*) 1June
Beck, W. A., *M.B.*, *Ch.B.*, *D.P.H.* ‡ (*t*) 1June
Rawkins, M. D., *M.D.*, *M.B.*, *B.S.*, *M.R.C.S.*, *L.R.C.P.* ‡ (*t*) 1June
Hudson, T. A. G., *L.R.C.P. & S.* ‡ (*t*) 1June
Purcer-Smith, H. C., *M.B.*, *Ch.B.* (*t*) 1June
Smith, G. P., *O.B.E.*, *M.B.*, *Ch.B.* (*t*) 1June
Badenoch, A. W., *M.D.*, *Ch.B.*, *F.R.C.S.* (*w* *1 July 41*) (*t*) 1June
Jamieson, G. A., *M.B.*, *B.S.*, *D.O.M.S.*, *D.L.O.* (*t*) 1June
Linklater, J. T., *M.R.C.S.*, *L.R.C.P.* (*t*) 1June
Rose, G. M., *L.R.C.P.*, *& S.*, *L.D.S.* (*t*) 1June
Squire, H. F., *M.R.C.S.*, *L.R.C.P.* (*t*) 1June
Bruce, R. D., *M.B.*, *Ch.B.* (*t*) 1June
Hovenden, T. G., *M.R.C.S.*, *L.R.C.P.* (*t*) 1June
MacGowan, T. J. B. A., *M.B.*, *Ch.M.*, *F.R.C.S.*, *F.R.C.S.(E.)* (*t*) 1June
McNabb, L. V., *M.B.*, *B.S.* (*t*) 1June
Nash, D. F. E., *F.R.C.S.*, *L.R.C.P.* (*t*) 1June
Bagshaw, H. B., *M.B.*, *B.Ch.*, *F.R.C.S.* (*E.*), *M.R.C.S.*, *L.R.C.P.* (*t*) 1June
Pocock, J. A., *M.B.*, *B.Ch.*, *F.R.C.S.*, *L.R.C.P.* (*t*) 1June
Walker, H. McD., *O.B.E.*, *M.D.*, *Ch.B.* (*t*) 1June
Wilson, A. G., *M.C.*, *M.R.C.S.*, *L.R.C.P.* (*t*) 1June
Shortall, C. J., *M.D.*, *Ch.B.*, *F.R.C.S.(I.)* (*t*) 1June
Smith, D. A., *M.B.E.*, *M.B.*, *Ch.B.*, *M.R.C.P.* (*E.*) ¶ (*t*) 1June
Kidd, C. W., *M.D.*, *B.Ch.* ¶ (*t*) 1June
Jones, I. R., *M.R.C.S.*, *L.R.C.P.* ¶ (*t*) 1June

Squadron Leaders —*contd.*

1941

Boyle, T. McM., *M.B., Ch.B., F.R.C.S., L.R.C.P.* ¶ (*t*) 1June
Coltart, W. D., *M.B., B.S., F.R.C.S., L.R.C.P.* ¶ (*t*) 1June
Peock, W. D., *M.B., Ch.B.* ¶ (*t*) 1June
Fraser, A. C., *M.B., B.Ch., M.R.C.S., L.R.C.P., D.A.* ø (*t*) 1June
Walter, H. W., *M.B., B.S.* ø (*t*) 1June
Alcock, N. S., *M.B., Ch.B., M.R.C.P. (Lond.)* 3June
Janus, F., *M.D., Ch.B., M.R.C.S., L.R.C.P.* 13June
Howarth, R., *M.D., Ch.B., F.R.C.S.(E), D.L.O.* 24June
James, R. G., *M.R.C.S., L.R.C.P.* ‡ (*w*) 30June
Smith, N. R., *M.R.C.S., L.R.C.P.* ¶ (*w*) 2July
Black, K., *F.R.C.S., L.R.C.P.* 1Aug
Darmady, E. M., *M.B., B.Ch., M.R.C.P., M.R.C.S.* 1Aug
Bromley, J. F., *M.B., Ch.B., M.R.C.P., D.M.R.E.* (*w*) 9Aug
Peill, R. S., *M.B., Ch.B.* § (*t*) 1Sept
Bellringer, H. E., *M.B., Ch.B.* § (*t*) 1Sept
Soper, R. L., *M.R.C.S., L.R.C.P., D.A.* § (*t*) 1Sept
McClean, R. S. B., *M.B., Ch.B.* § (*t*) 1Sept
Crooks, L. M., *M.B., Ch.B., F.R.C.S.* § (*t*) 1Sept
Sheehan, D. J., *M.R.C.S., L.R.C.P.* § (*t*) 1Sept
Wynroe, R. F., *M.B., Ch.B., D.M.R.E.* § (*t*) 1Sept
Wallace, J. B., *M.B., Ch.B.* § (*t*) 1Sept
Lee, P. A., *M.B., Ch.B.* ‡ (*t*) 1Sept
Cameron, D. F., *M.B., Ch.B.* ‡ (*t*) 1Sept
Corner, E., *M.R.C.S., L.R.C.P.* ‡ (*t*) 1Sept
Smith, F. W. G., *M.D., M.Ch., D.P.H., D.O.M.S.* ‡ (*t*) 1Sept
Hall, W. *M.B., Ch.B., M.R.C.S., L.R.C.P., D.P.H.* ‡ (*t*) 1Sept
Osmond, A. H., *M.R.C.S., L.R.C.P., D.O.M.S.* ‡ (*t*) 1Sept
McGovern, J., *M.B., B.Ch.* ‡ (*t*) 1Sept
Barber, H. S., *M.D., B.Ch., F.R.C.P.(I.)* ‡ (*t*) 1Sept

1941

Harvey, H. F., *M.D., B.S., D.A.* ‡ (*t*) 1Sept
Ronald, A., *M.D., Ch.B., F.R.C.S.(E)* (*t*) 1Sept
McKenzie, W. S., *M.B., B.Ch., F.R.C.S., L.R.C.P.* (*t*) 1Sept
Gordon, M., *F.R.C.S., L.R.C.P., D.L.O.* (*t*) 1Sept
Bateman, G. H., *B.M., B.Ch., F.R.C.S., L.R.C.P.* (*t*) 1Sept
Brown, J. G. L., *M.B., Ch.B.* (*t*) 1Sept
Graham, H. A., *M.D., Ch.B.* (*t*) 1Sept
Howkins, J., *M.D., M.S., F.R.C.S., M.R.C.O.G.* (*t*) 1Sept
Brownlee, C. A. E. I., *M.B., Ch.B.* 1Sept
Smith, R. G., *M.R.C.S., L.R.C.P.* ¶ (*t*) 1Sept
Aitken, J., *M.B., Ch.B.* ¶ (*t*) 1Sept
Hendry, A. C., *M.C., M.B., Ch.B.* ¶ (*t*) 1Sept
Gross, E. C., *L.M.S.S.A.* ¶ (*t*) 1Sept
Callaghan, A. W., *M.B., B.Ch.* † (*t*) 1Dec
Trethowan, L. N., *M.R.C.S., L.R.C.P.* § (*t*) 1Dec
Fowler, W. J., *M.D., L.M.S.* † (*t*) 1Dec
Roberts, W. G. S., *M.R.C.S., L.R.C.P.* † (*t*) 1Dec
Amsden, A. S., *M.R.C.S., L.R.C.P.* § (*t*) 1Dec
Conway, H. D., *M.B., Ch.B.* § (*t*) 1Dec
Jenkins, J. R. R, *M.R.C.S., L.R.C.P.* § (*t*) 1Dec
Marshall, A. B., *M.R.C.S., L.R.C.P.* (*t*) 1Dec
Outfin, R. M., *L.M.S.S.A.* † (*t*) 1Dec
Thomas, D. W. L., *M.R.C.S., L.R.C.P.* † (*t*) 1Dec
Preston, J. H., *M.D., C.M.* † (*t*) 1Dec
MacGibbon, G. B., *M.B., Ch.B.* § (*t*) 1Dec
Dawson, D. J., *M.R.C.S., L.R.C.P.* § (*t*) 1Dec
Cellars, J. R., *M.B., Ch.B.* § (*t*) (*t*) 1Dec
Shaw, D. F. S., *M.B., Ch.B.* § (*t*) 1Dec
Neal, J. H., *M.R.C.S., L.R.C.P.* § (*t*) 1Dec
Pratt, R. H., *M.B., B.Ch.* § (*t*) 1Dec
Barker, C. C., *M.B., Ch.B.* § (*t*) 1Dec

1941

Fairley, E. W. R., *M.R.C.S., L.R.C.P.* † (*t*) 1Dec
Gordon, S. G., *M.R.C.S., L.R.C.P.* † (*t*) 1Dec
Mackenzie, I. K., *M.B., Ch.B.* § (*t*) 1Dec
MacArthlr, D. S. MacL., *M.B., Ch.B.* § (*t*) 1Dec
Taylor, J. C., *M.B., Ch.B.* § (*t*) 1Dec
Buckle, W. T., *M.B.. Ch.B.* § (*t*) 1Dec
Sidey, E. S., *M.B., Ch.B.* § (*t*) 1Dec
Clyde, N. P. R., *M.B., Ch.B.* † (*t*) 1Dec
Bowe, J. C., *M.B., B.Ch., D.P.H.* § (*t*) 1Dec
Whitehead, F. L., *M.D., M.* § (*t*) 1Dec
Wickham, C. E. G., *M.B., B.S., M.R.C.S., L.R.C.P.* § (*t*) 1Dec
Muir, A., *M.B., Ch.B.* † (*t*) 1Dec
Clements, C. D. *M.R.C.S., L.R.C.P., D.O.* † (*t*) 1Dec
Maclaine, F. V., *M.B., B.Ch.* § (*t*) 1Dec
Rountree, J. G., *M.B., B.Ch.* † (*t*) 1Dec
O'Grady, R. C., *M.B., B.Ch.* § (*t*) 1Dec
Cross, E. H. E., *L.M.S.S.A.* † (*t*) 1Dec
Wilkinson, P. A., *M.R.C.S., L.R.C.P.* † (*t*) 1Dec
Milne, J. D., *L.R.C.P. & S.* † (*t*) 1Dec
Paul, S., *M.R.C.S., L.R.C.P.* (*t*) 1Dec
Scott, R. L., *M.B., Ch.B.* § (*t*) 1Dec
Haynes, B. G., *M.B., B.S., M.R.C.P.* (*t*) 1Dec
Tonkinson, J. D., *M.R.C.S., L.R.C.P., D.P.M.* § (*t*) 1Dec
Ross, J. B., *M.B., Ch.B.* § (*t*) 1Dec
Hewat, R. M., *M.R.C.S., L.R.C.P.* § (*t*) 1Dec
Martin, V. A. F., *M.B., Ch.B.* § (*t*) 1Dec
Powell, V. T., *F.R.C.S.(E.) M.R.C.S., L.R.C.P.* § (*t*) 1Dec
Lewis, D. T., *M.R.C.S., L.R.C.P.* § (*t*) 1Dec
Lewis, J. H., *L.M.S.S.A.* § (*t*) 1Dec
Howat, H. O'B., *M.B., Ch.B.* † (*t*) 1Dec
Ingram, L. L., *M.B., B.Ch.* § (*t*) 1Dec
Brown, H. H. S., *M.B., B.S.* § (*t*) 1Dec

Squadron Leaders

—contd.

1941

Smith, J. I. M., *M.R.C.S., L.R.C.P.* (*t*) 1Dec
Brazil, J. P., *M.R.C.S., L.R.C.P.* † (*t*) 1Dec
Smith, H. P. R., *M.B., B.Ch., M.R.C.S., L.R.C.P.* § (*t*) 1Dec
Kent, S., *M.R.C.S., L.R.C.P.* § (*t*) 1Dec
Weddle, J. W. G., *M.B., B.S.* † (*t*) 1Dec
Holdesworth, W. G. *M.B., B.S.* § (*t*) 1Dec
Roche, J. I., *L.R.C.P. & S.* § (*t*) 1Dec
MacCarthy, J. F., *M.B., B.Ch.* § (*t*) 1Dec
Jenkins, H. L., *M.D., B.S.* § (*t*) 1Dec
O'Callaghan, P. A., *M.B., B.Ch.* § (*t*) 1Dec
Ryan, F. G., *L.R.C.P. & S.* § (*t*) 1Dec
Furness, J. E., *M.B., B.S., M.R.C.S., L.R.C.P.* § (*t*) 1Dec
Wright, R. V., *M.B. Ch.B.* § (*t*) 1Dec
Thomas, H. V., *L.R.C.P. & S.* § (*t*) 1Dec
Shaw, I., *M.B., B.Ch.* § (*t*) 1Dec
Jackson, R. C., *M.R.C.S., L.R.C.P.* § (*t*) 1Dec
Young, C. N., *M.B., Ch.B.* § (*t*) 1Dec
Groves, J. C., *M.B., B.Ch.* § (*t*) 1Dec
Baker, G. A., *M.B., B.S.* § (*t*) 1Dec
Field, J. G, *M.B., Ch.B., M.R.C.S., L.R.C.P.* § (*t*) 1Dec
James, G., *M.R.C.S., L.R.C.P.* § (*t*) 1Dec
Redmond, K. B., *M.B., B.S.* § (*t*) 1Dec
Whelan, J. P. F., *M.B., B.S.* § (*t*) 1Dec
Hill, W. A. T., *M.R.C.P., L.R.C.P.* § (*t*) 1Dec
Browne, D. W., *M.R.C.S., L.R.C.P.* § (*t*) 1Dec
Taylor, G. K., *M.R.C.P., L.R.C.P.* § (*t*) 1Dec
Ward, G. M., *M.R.C.S., L.R.C.P.* § (*t*) 1Dec
Burgess, G. L., *M.R.C.S., L.R.C.P.* § (*t*) 1Dec
Whiteside, W. N., *M.B., B.Ch.* § (*t*) 1Dec
Macdonald, D., *M.B., Ch.B.* § (*t*) 1Dec
Smith, K. C. P., *M.R.C.S., L.R.C.P.* § (*t*) 1Dec

1941

Bamford, F. E., *L.R.C.P. & S.* § (*t*) 1Dec
Hamlin, N., *M.R.C.S., L.R.C.P.* § (*t*) 1Dec
Geoghegan, V. P., *M.B., Ch.B., M.R.C.S., L.R.C.P.* § (*t*) 1Dec
MacNamara, P. J., *L.R.C.P. & S.* § (*t*) 1Dec
Carson, H. M., *M.B., B.Ch.* § (*t*) 1Dec
Clark, J. M., *M.B., Ch.B.* § (*t*) 1Dec
Crawford, J., *M.B., Ch.B. D.A.* § (*t*) 1Dec
Jones, J. D., *M.R.C.S., L.R.C.P.* § (*t*) 1Dec
Summers, F., *M.B., B.S., M.R.C.S., L.R.C.P.* § (*t*) 1Dec
Trenchard, H. J., *M.B., Ch.B., M.R.C.P.* § (*t*) 1Dec
Winfield, R. H., *A.F.C., M.B., Ch.B.* § (*t*) 1Dec
Bieber, S. M., *M.R.C.P., L.R.C.P.*, § (*t*) 1Dec
Barclay, I. H., *M.B., B.S.* § (*t*) 1Dec
Montgomery, W. N., *M.B., B.Ch.* ¶ (*t*) 1Dec
Gregg, T. J. M., *M.B., B.Ch.*, ‡ (*t*) 1Dec
Carlye-Gall, C. M., *M.R.C.S., L.R.C.P., D.P.M.* ‡ (*t*) 1Dec
Harvey, E. B., *M.R.C.S., L.R.C.P.* ‡ (*t*) 1Dec
Courtin, R. F., *M.R.C.S., L.R.C.P.* ‡ (*t*) 1Dec
Jones, G. P., *M.B., B.Ch.* ‡ (*t*) 1Dec
Peirce, W. H., *L.R.C.P., L.R.C.S.* (*t*) 1Dec
Bateman, D. S., *B.M., B.Ch., M.R.C.P., D.C.H.* (*t*) 1Dec
Fawssett, K., *M.R.C.S., L.R.C.P.* (*t*) 1Dec
Suter, H. E., *M.R.C.S., L.R.C.P.* ¶ (*t*) 1Dec
McGibbon, J. E. G., *M.B., B.S., D.L.O.* ¶ (*t*) 1Dec
Dalton, J. E., *M.B., C.M.* § (*t*) 1Dec
Tripp, R. C. H., *M.B., B.Ch.* ‡ (*t*) 1Dec
Dean, W. J. L., *M.B., Ch.B.* ‡ (*t*) 1Dec
Hunt, T. A., *M.B., Ch.B.* ‡ (*t*) 1Dec
Jones, V. D., *M.R.C.S., L.R.C.P.* ‡ (*t*) 1Dec
Turner, G. E. M., *M.R.C.S., L.R.C.P.* (*t*) 1Dec
Lysaght, A. C., *F.R.C.S., L.R.C.P.* (*t*) 1Dec
Buchanan, D. C., *M.B., Ch.B.* ¶ (*t*) 1Dec
Macgown, J. C., *M.D., Ch.B.* (*t*) 1Dec

1941

Treissman, H., *M.B., B.S., F.R.C.S., L.R.C.P.* (*t*) 1Dec
Nelson-Jones, A., *M.D., M.R.C.P.* (*t*) 1Dec
Armstrong, J. R., *M.D., B.Ch., F.R.C.S.* (*t*) 1Dec
Allen, C. E., *M.D., M.R.C.P., M.R.C.S., D.P.M.* (*t*) 19Dec

1942

Jerram, C. W. S., *M.B., Ch.B., D.M.R.* 2Jan
Kingsbury, J. G., *M.B., B.S., F.R.C.S.(E), M.R.C.S., L.R.C.P., D.L.O.* 2Jan
Chambers, G., *M.B. Ch.B., D.M.R.E.* 9Jan
Marshall, J. K., *D.M., B.Ch., M.R.C.S., L.R.C.P., D.P.M.* 20Feb
Smith, D. G., *M.B., Ch.B.* ‡ (*t*) 1Mar
Brown, J. L., *M.B.E., M.D., Ch.B., M.R.C.S. L.R.C.P.* § (*t*) 1Mar
Murphy, J. B., *M.B., B.Ch.* ‡ 1Mar
Munro, W. C., *M.R.C.S., L.R.C.P.* 1Mar
Moynahan, E. J., *M.R.C.S., L.R.C.P.* ‡ (*t*) 1Mar
Burke, A. G., *M.B., Ch.B.* 1Mar
Agate, A. R., *M.R.C.S., L.R.C.P.* § (*t*) 1Mar
Davies, L. W., *M.B., B.S., M.R.C.S., L.R.C.P.* § (*t*) 1Mar
McLellan, M., *M.B., Ch.B.* § (*t*) 1Mar
Napier, R., *M.B., F.R.F.P.S.* § (*t*) 1Mar
Parker, W. R., *L.R.C.P.S., L.R.C.S., L.R.F.P.S.* § (*t*) 1Mar
Reade, J. W., *M.B., Ch.B.* § (*t*) 1Mar
Wardale, A., *M.B., B.S., F.R.C.S., L.R.C.P.* § (*t*) 1Mar
Woolaston, C. W., *M.R.C.S., L.R.C.P.* § (*t*) 1Mar
Flind, J., *M.D., Ch.B., D.P.M.* 1Mar
Sibbald, A. R., *M.B., Ch.B.* ‡ (*t*) 1Mar
Donovan, K. C., *M.C., M.B., B.S., M.R.C.O.G.* (*t*) 1Mar
Gray, G., *M.R.C.S., L.R.C.P., D.A.* (*t*) 1Mar
Williams, D. J., *M.D., Ch.B., M.R.C.P.* (*t*) 1Mar
Aubrey, T. D. R., *L.M.S.S.A.* ¶ (*t*) 1Mar
Sawyer, G. C., *M.S.M.B., F.R.C.S., L.R.C.P.* 6Mar
Hervey, W. A., *F.R.C.S.* (*E*) *M.R.C.S., L.R.C.P.* 27Mar

Squadron Leaders

—contd.

1942

Bowen-Davies, A., *M.B., B.Ch., F.R.C.S., L.R.C.P.* 29May
Mayston, E. A., *M.R.C.S., L.R.C.P.* † (*t*) 1June
Newnham, J. H. L., *M.R.C.S., L.R.C.P.* ("D") † (*t*) 1June
Caird, K. F., *M.B., Ch.B., F.R.C.S.* (*t*) 1June
Falla, W. A. S., *M.B., B.S., D.P.M.* (*t*) 1June
Tracey, H. A., *M.R.C.S., L.R.C.P.* (*t*) 1June
Cunningham, R. G. H., *M.B., Ch.B.* (*t*) 1June
Hargrave-Wilson, W., *M.R.C.S., L.R.C.P.* (*t*) 1June
Jenkins, C. R., *M.R.C.S., L.R.C.P., D.A.* (*t*) 1June
Rayer, A. B., *M.B., Ch.B.* (*t*) 1June
Arden, G. P., *M.B., B.S., F.R.C.S., L.R.C.P.* (*t*) 1June
Browne, J. C. McC., *M.R.C.S., L.R.C.P.* (*t*) 1June
Gossip, W. H., *M.B., Ch.B.* (*t*) 1June
Henry, L. S., *M.B., B.S., F.R.C.S.(E.)* (*t*) 1June
McGregor, J. C., *M.B., Ch.B.* (*t*) 1June
Wallace, D. M., *M.R.C.S., L.R.C.P.* (*t*) 1June
Mayeu, C. R., *M.R.C.S., L.R.C.P., D.P.H.* (*t*) 1June
MacGregor, I. B. K., *M.B., Ch.B.* (*t*) 1June
Simpson, W., *M.B., Ch.B.* (*t*) 1June
Angel, R. E., *M.B., B.S., M.R.C.S., L.R.C.P.* (*t*) 1June
Brown, D. M., *M.B., Ch.B.* (*t*) 1June
Craig, R. H., *M.B., Ch.B.* (*t*) 1June
Hotson, C., *M.B., Ch.B., F.R.C.S.(E.)* (*t*) 1June
Kelly, T. S. B., *M.B., Ch.B., L.R.C.P. & S., L.R.F.P. & S.* (*t*) 1June
Maurice, J. B., *M.R.C.S., L.R.C.P.* (*t*) 1June
Gibson, G. Mack., *M.B., Ch.B.* (*t*) 1June
Anson, B. J. E., *M.R.C.S., L.R.C.P.* (*t*) 1June
Atkinson, H. S., *M.B., Ch.B., M.R.C.S., L.R.C.P.* (*t*) 1June
Kemp, P. R., *M.B., Ch.B.* (*t*) 1June
O'Conor, H. S. H., *M.B., Ch.B.* (*t*) 1June
Stewart, R. W., *M.B., Ch.B.* (*t*) 1June
Maley, M. L., *M.B., B.S., M.R.C.S., L.R.C.P.* (*t*) 1June

1942

Pooler, H. E., *M.B., Ch.B.* (*t*) 1June
Robertson, B. S., *M.B., Ch.B.* (*t*) 1June
Bruce, K. W., *L.M.S.S.A.* (*t*) 1June
Evans, D. G., *M.B., Ch.B., M.B.B.S.* (*t*) 1June
Grayling, G. B., *M.R.C.S., L.R.C.P.* (*t*) 1June
Mundell, F. G., *M.B., B.S.* (*t*) 1June
Hall, J. H., *M.B., B.Ch., M.R.C.S., L.R.C.P.* (*t*) 1June
Davies, H. J., *M.B., B.S., M.R.C.S., L.R.C.P.* (*t*) 1June
Hannah, D. M., *M.B., Ch.B.* (*t*) 1June
Hill, R., *M.B., Ch.B.* (*t*) 1June
Wilson, A., *M.B., Ch.B.* (*t*) 1June
Hendley, H. J. H., *M.B., Ch.B., M.R.C.S., L.R.C.P.* (*t*) 1June
Methven, J. B., *M.B., Ch.B.* (*t*) 1June
Neubert, F. R., *M.B., B.Ch., M.R.C.S., L.R.C.P., L.M.S.S.A.* (*t*) 1June
Ramsay, J. D., *M.B., Ch.B., M.R.C.P.* (*t*) 1June
Skinner, D., *M.B., Ch.B.* (*t*) 1June
Wilson, T. C., *M.B., Ch.B.* (*t*) 1June
Courtney, J., *L.R.C.P. & S., L.R.F.P. & S., D.M.R.E.* (*t*) 1June
Anderson, L. G., *M.B., Ch.B., D.P.H.* (*t*) 1June

Flight Lieutenants

1939

Vartan, R. H., *M.B., Ch.B.* ¶ 24Aug
Martin, E. L., *M.R.C.S., L.R.C.P.* ¶ 24Aug
Moore, F. T., *F.R.C.S., L.R.C.P.* § (*w*) 4Sept
Owen, R.J., *M.B., Ch.B.* 23Sept
Ker, D. A., *M.B., Ch.B.* (*w*) 23Sept
Burgess, C. G., *M.B., Ch.B.* (*w*) 23Sept
Shier, R. I., *M.B., B.Ch.* (*w*) 23Sept
Simmons, H. J., *M.B., B.Ch., M.R.C.S., L.R.C.P.* (*w*) 23Sept
Mains, J. A., *L.R.C.P. & S., L.R.F.P. & S.* (*w*) 23Sept
Heath, W., *M.R.C.S., L.R.C.P.* (*w*) 27Sept
Polson, J. St. C., *M.B., Ch.B.* § (*w*) 5Oct
Dermer, E. G., *M.B., B.S., F.R.A.C.S., D.L.O.* 17Oct
Jefferiss, F. J. G., *M.R.C.S., L.R.C.P.*(*w*) 18Oct
Owston, A. J., *M.R.C.S., L.R.C.P.* (*w*) 18Oct
Haring, B., *M.R.C.S., L.R.C.P. D.P.H.* (*w*) 25Oct
Levick, C. H., *M.R.C.S., L.R.C.P.* (*w*) 25Oct
Sergeant, C. F. H., *M.B., Ch.B., M.R.C.S., L.R.C.P.* (*w*) 25Oct
Griffin, W. P., *M.B., B.Ch.* ‡ 29Oct
Rees-Jones, G. F., *M.R.C.S., L.R.C.P., D.M.R.E.* (*w*) 1Nov
Stubbs, R. F., *M.B., Ch.B.* (*w*) 1Nov
Campbell, F. D., *L.R.C.P., L.R.C.S., L.R.F.P.S.* § 7Nov
Pearson, *M., M.R.C.S., L.R.C.P., L.D.S.* 7Nov
Norman, G. A. H., *M.B., B.S., M.R.C.S.* ¶ (*w*) 10Nov
Milne, H. C. de B., *M.R.C.S., L.R.C.P.* ‡ 14Nov
Rothery, B., *M.B., B.Ch.* ¶ (*w*) 22Nov
Maclatchey, R. S., *M.R.C.S., L.R.C.P.* ‡ 27Nov
Kerr, R. A. W., *M.B., Ch.B.* ‡ 30Nov
Crowley, T., *M.B., Ch.B.* (*w*) 30Nov
Walker, W. W., *M.B., Ch.B.* ¶ (*w*) 2Dec
Young, A. R. C., *M.R.C.S., L.R.C.P.* ‡ 5Dec

1940

Harries, T. L. P., *M.B., Ch.B.* 9Jan
Bright, E. B., *A.F.C., M.B., Ch.B.* § (*w*) 9Jan
Easson, E. C., *M.B., Ch.B.* § (*w*) 9Jan
Walls, J. L. W., *L.R.C.P. & S.* § (*w*) 9Jan
Knox, L. O'N., *M.R.C.S., L.R.C.P.* (*w*) 20Jan
Richardson, M. O., *M.R.C.S., L.R.C.P.* § (*w*) 23Jan
Coto, R. J., *M.B., B.S., F.R.C.S.*(*E*) (*Flying Officer, R.A.A.F. Res.*) 30Jan
O'Connor, L., *M.B., B.Ch.* 6Feb
Sledge, S. K., *M.B., Ch.B., D.O.M.S.* 13Feb
Nichol, R. W., *M.R.C.S., L.R.C.P., M.R.C.O.G.* 20Feb
Ross, H. J., *M.B., Ch.B., F.R.C.S.* 20Feb
Morel, M. P., *M.B., B.Ch., F.R.C.S., L.R.C.P.* (*w*) 21Feb
Hunt, H. B., *M.D., Ch.B., M.R.C.P.* 27Feb
King, F. H., *M.B., B.Ch., M.R.C.S., L.R.C.P.* 27Feb
McLaughlin, C. R., *M.B., B.Ch., F.R.C.S.*(*E*) 27Feb
Clinton-Thomas, C. L., *M.R.C.S., L.R.C.P.*(*w*) 28Feb
Freezer, C. R. E., *M.B., B.S., M.R.C.S., L.R.C.P.* (*w*) 28Feb
Crerar, J. D., *M.B., Ch.B.* ¶ (*w*) 1Mar
Boyne, A. M., *L.R.C.P., L.R.C.S., L.R.F.P.S.* (*w*) 3Mar
Marris, C.W.S., *M.R.C.S., L.R.C.P.* § (*w*) 5Mar
Lamb, E. H., *M.B., Ch.B.* § (*w*) 6Mar
Adams, J. C., *M.B., B.S., M.R.C.S., L.R.C.P.* (*w*) 7Mar
Barnes, J. E. M., *M.R.C.S., L.R.C.P.*(*w*) 7Mar
Bridges, B. B., *M.R.C.S., L.R.C.P.*(*w*) 7Mar
Scarborough, O., *M.B., Ch.B.* (*w*) 7Mar
Scott, W. J., *M.B., Ch.B* (*w*) 7Mar
Sproule, A. B., *M.B., Ch.B.* (*w*) 7Mar
Campbell, A. M. G., *D.M., B.Ch., M.R.C.P.* 12Mar
Maycock, R., *M.R.C.S., L.R.C.P.* § (*w*) 13Mar
Davies, T. S., *M.R.C.S., L.R.C.P.* (*w*) 14Mar
Matheson, I. H., *M.B., Ch.B.* (*w*) 14Mar
Scholefield, J., *M.R.C.S., L.R.C.P.* (*w*) 14Mar
O'Brien, E. D. E. E., *M.B., B.S., D.O.M.S.* 19Mar
Quinn, J. V., *L.R.C.P. & S.* (*w*) 19Mar

1940

Spencer, T. D., *M.B., B.S., M.R.C.S., L.R.C.P.* (*w*) 21Mar
Gourlay, J. S., *M.B., Ch.B., L.R.C.P., L.R.C.S.* (*w*) 21Mar
Lennox, J. A., *M.D., B.S.* 26Mar
Wilson, R. A., *M.D., Ch.B., D.P.H.* 26Mar
Dawson, R. F., *M.B., Ch.B.* (*w*) 28Mar
Park, J., *M.B., Ch.B.* (*w*) 28Mar
Robertson, W. M. D., *M.B., Ch.B.* (*w*) 28Mar
Duthie, D. A., *M.B., Ch.B.* § (*w*) 3Apr
Light, D. C., *M.R.C.S., L.R.C.P.* (*w*) 3Apr
Lillie, H. S., *M.R.C.S., L.R.C.P.* § (*w*) 3Apr
Richardson, J. S., *M.B., Ch.B.* † (*w*) 3Apr
Fraser, G. A., *M.B., Ch.B., D.L.O.* (*w*) 4Apr
Brocket, J. S., *M.B., Ch.B.* (*w*) 4Apr
Chalmers, J. A., *M.B., Ch.B., M.R.C.O.G.* (*w*) 4Apr
Walsh, S. J., *M.B., B.Ch.* § (*w*) 9Apr
Jenkins, E. J., *M.R.C.S., L.R.C.P.* ‡ 9Apr
Pool, J. H., *M.D., B.S.* ¶ (*w*) 19Apr
Scott, J. K. H., *M.B., B.S.* ¶ (*w*) 19Apr
Currie, J. A., *M.B., B.S., M.R.C.S., L.R.C.P.*(*w*) 25Apr
Osborne, S. E., *L.M.S.S.A.* ¶ (*w*) 29Apr
Arthur, H. R., *M.B., B.S., F.R.C.S.* (*E*), *M.R.C.S. L.R.C.P.* (*w*) 2May
Elphick, G. D., *M.R.C.S., L.R.C.P.* (*w*) 2May
Munro, R. M., *M.B., Ch.B.* (*w*) 2May
Pitts, T. B., *M.R.C.S., L.R.C.P., D.A.* (*w*) 2May
Gill, A. D., *M.D., Ch.B., D.P.H.* 7May
Burnett, P. E. G., *M.R.C.S., L.R.C.P.*(*w*) 9May
Davies, D. A., *M.B., B.S., M.R.C.S., L.R.C.P., M.R.C.O.G.* (*w*) 16May
Evans, W. E. F. *M.R.C.S., L.R.C.P., D.A.* (*w*) 16May
Sewell, J. P., *M.B., B.S., D.L.O.* 21May
Brownrigg, E. K. *M.R.C.S., L.R.C.P.*(*w*) 23May
Wigoder, R. G. B. *L.R.C.P. & S.* (*w*) 23May
Knipe, A. L., *M.B., Ch.B.* (*w*) 23May
Raines, R. J. H., *M.B., Ch.B., M.R.C.S., L.R.C.P.* ¶ (*w*) 23May
Rennie, T. G., *M.B., Ch.B.* ¶ (*w*) 25May

Flight Lieutenants —*contd.*

1940

Baker, H. S., *M.R.C.S., L.R.C.P.* 28May
Coleman, F. H., *M.B., B.Ch., M.R.C.P., M.R.C.S* (*w*) 30May
Mackie, W., *M.B., Ch.B.* (*w*) 30May
Cahalane, M. J., *M.B., Ch.B.* 1June
Mackay, C. G. G., *M.B., Ch.B.* § (*w*) 5June
Samuel, H. S., *M.R.C.S., L.R.C.P.* § (*w*) 5June
Stone, L., *L.R.C.P. & S.* ¶ (*w*) 12June
Gunn, G. R., *M.B., Ch.B.* (*w*) 13June
Clouston, P. S., *M.B., Ch.B.* (*w*) 13June
Macgregor, J. V., *M.B., B.S., M.R.C.S., L.R.C.P.* (*w*) 13June
Robinson, B. P., *M.B., Ch.B., F.R.C.S., L.R.C.P.* ¶ (*w*) 16June
Thorne, B. T., *M.B., Ch.B., M.R.C.P., M.R.C.S.* § (*w*) 18June
Corbet, W., *M.B., B.Ch.* § (*w*) 25June
Broughton, A. D. D., *M.B., Ch.B., M.R.C.S., L.R.C.P.* 2July
Moore, A. G., *M.B., B.S., M.R.C.S., L.R.C.P., D.P.M.* 2July
O'Connor, R. J., *M.D., B.S., D.T.M.* 2July
Walker, E. O., *M.B., B.Ch., M.R.C.S., L.R.C.P.* ¶ (*w*) 3July
Ball, S., *M.B., Ch.B., M.R.C.S., L.R.C.P., D.P.H.* 9July
James, G. T., *M.B., B.Ch., D.P.M.* 15July
Baird, W. C., *M.R.C.S., L.R.C.P.* (*w*) 18July
Stewart, W. K., *A.F.C., M.B., Ch.B.* (*w*) 18July
Thomas, H. A., *M.B., B.Ch., F.R.C.S.(E).* 23July
Toms, H. W., *B.M., B.Ch., M.R.C.S., L.R.C.P., D.P.H.* 23July
Simpson, A. S., *M.B., B.S., M.R.C.S., L.R.C.P., D.P.H.* 23July
Harvey, C. C., *M.R.C.S., L.R.C.P.* (*w*) 25July
Hector, W. L., *M.B., Ch.B.,* (*w*) 25July
Henry, T. C., *M.R.C.S., L.R.C.P., L.D.S., R.C.S.* (*Eng.*) (*w*) 25July
Honeyman, W. M., *M.B., Ch.B., M.R.C.P.* (*w*) 25July
Riley, H. J., *M.B., Ch.B., M.R.C.S., L.R.C.P.* ¶ (*w*) 25July

1940

Burr, G. K., *M.B., Ch.B., D.O.M.S.* 30July
Ellis, R. W. B., *M.D., B.Ch., F.R.C.P.* 30July
Hughes, J., *M.B., B.Ch., F.R.C.S., L.R.C.P.* 30July
Hutton, W. G., *M.R.C.S., L.R.C.P., D.O.M.S.* 30July
Banham, T. M., *M.B., B.Ch., M.R.C.S., L.R.C.P.* (*w*) 1Aug
Calvert, L. S., *M.R.C.S., L.R.C.P.* (*w*) 1Aug
Kerr, J. M., *M.B., Ch.B., D.P.H.* (*w*) 1Aug
Lucas, B. G. B., *M.R.C.S., L.R.C.P., D.A.* (*w*) 1Aug
Ritchie, W. M., *M.B., Ch.B.* (*w*) 1Aug
Llewellyn, E., *M.B., Ch.B.* ¶ (*w*) 2Aug
Renowden, V. G., *M.B., B.S.* 6Aug
MacKellar, J., *B.Ch. M.R.C.S., L.R.C.P.*(*w*) 8Aug
Glover, J., *M.B., Ch.B.* ¶ (*w*) 9Aug
Law, K. A. W., *M.B., B.S.* ¶ (*w*) 9Aug
Foot, E. C. I., *M.R.C.S., L.R.C.P.* ¶ (*w*) 11Aug
La Frenais, J. E., *L.R.C.P., L.R.C.S., L.R.F.P.S.* ¶ (*w*) 11Aug
Edwards, H. V., *M.B., B.Ch., M.R.C.S., L.R.C.P.* (*w*) 13Aug
Macquaide, D. H. G., *M.D., M.R.C.P.* (*w*) 13Aug
Catchlove, H. L., *M.B., B.S., M.R.C.S., L.R.C.P.* (*w*) 13Aug
Connell, J. G., *M.R.C.S., L.R.C.P.* ¶ (*w*) 17Aug
Davies, T. G., *M.B., Ch.B., M.R.C.S., L.R.C.P., D.P.H.* ¶ (*w*) 24Aug
Roff, C., *M.B., Ch.B.* ¶ (*w*) 24Aug
Cann, J., *M.B., B.Ch., M.R.C.S., L.R.C.P.* ¶ (*w*) 25Aug
Duthie, G. H., *M.B., Ch.B.* ¶ (*w*) 26Aug
Dayus, E. C., *M.R.C.S., L.R.C.P.* ¶ (*w*) 29Aug
Harcourt, H. J., *L.M.S.S.A.* ¶ (*w*) 29Aug
Stidolph, N. E., *B.M., B.Ch.* (*w*) 29Aug
Noble, J., *M.B., Ch.B., F.R.C.S.* ¶ (*w*) 30Aug
Hudson, C. O., *M.R.C.S., L.R.C.P.* ¶ (*w*) 31Aug
Hardman, G. B., *M.B., Ch.B.* ¶ (*w*) 1Sept
Gossett, I. H., *B.M., B.Ch., M.R.C.P., M.R.C.S.* 3Sept
Curwood, B. C., *O.B.E., M.B., Ch.B., M.R.C.S., L.R.C.P.* § (*w*) 4Sept

1940

Huddlestone, C., *M.R.C.S., L.R.C.P.* § (*w*) 4Sept
MacCarthy, J. A., *G.M., M.B., B.Ch.* § (*w*) 4Sept
McDougall, A., *M.B., Ch.B.* § (*w*) 4Sept
Chilton, H. T., *M.R.C.S., L.R.C.P.* (*w*) 6Sept
Hackett, C. J., *M.D., B.S., M.R.C.P., D.T.M. & H.* 10Sept
Erskine, S. L. W., *M.D., B.Ch., D.P.H.* 17Sept
Reid, D. D., *M.B., Ch.B.* (*w*) 18Sept
Sinclair, J. A., *M.R.C.S., L.R.C.P., L.D.S.* (*w*) 18Sept
Sutcliffe, J., *M.B., B.Ch.* (*w*) 18Sept
Healey, R. J., *M.R.C.S., L.R.C.P.* (*w*) 18Sept
Goodyear, R. T. *M.R.C.S., L.R.C.P.*(*w*) 19Sept
Price, D. E., *M.B., B.S., M.R.C.S., L.R.C.P.*(*w*) 20Sept
MacGregor, A. B., *M.B., B.Ch., L.D.S.* (*w*) 20Sept
Jackson, N., *M.B., B.Ch.* (*w*) 21Sept
Trent, J. L., *M.R.C.S., L.R.C.P.* (*w*) 21Sept
Buchanan, I. S., *M.D., B.S., M.R.C.P., M.R.C.S.* (*w*) 21Sept
Philip, W. M., *M.B., B.S., M.R.C.P., M.R.C.S.* (*w*) 21Sept
Taggart, N. S., *M.R.C.S., L.R.C.P.* (*w*) 22Sept
MacDonald, D. D., *M.B., Ch.B.* (*w*) 22Sept
Rowe, D. P., *M.B., B.S.* (*w*) 23Sept
Anderson, D. A., *M.B., B.Ch., M.R.C.S., L.R.C.P.* (*w*) 25Sept
Carpenter, R., *M.R.C.S., L.R.C.P.* (*w*) 25Sept
Rogers, S., *M.D., L.M.S.* (*w*) 27Sept
Gauvain, J. H. P., *M.R.C.S., L.R.C.P.*(*w*) 27Sept
Lange, M. J., *M.R.C.S., L.R.C.P.* (*w*) 27Sept
Bell, R. B., *M.R.C.S., L.R.C.P.* (*w*) 27Sept
Cust, N. A. A., *M.D., B.S.* (*w*) 27Sept
Whittingham, H. W., *M.B., Ch.B., M.R.C.S., L.R.C.P.* (*w*) 28Sept
Embrey, M. P., *M.D., B.Ch., F.R.C.S.(E.), M.R.C.O.G., M.R.C.S., L.R.C.P.* 1Oct
Gilson, J. C., *M.B., B.Ch.* 1Oct
Musgrove, F. L. E., *M.B., B.S., M.R.C.S., L.R.C.P.* (*w*) 2Oct
McElney, J. H., *M.B., Ch.B., D.T.M.* (*w*) 2Oct

Flight Lieutenants —*contd.*

1940

Griffiths, P., *M.R.C.S., L.R.C.P.* (*w*) 2Oct
Nelson, M. G., *M.D., B.Ch., M.R.C.P.* 8Oct
Foote, R. R., *M.R.C.S., L.R.C.P., D.R.C.O.G.* (*w*) 12Oct
Anderson, D. M., *M.D., Ch.B.* (*w*) 12Oct
Peach, A. N. H., *M.B., Ch.B.* (*w*) 12Oct
Phillips, B. M., *M.R.C.S., L.R.C.P., D.A.* (*w*) 12Oct
Lomax, P. H., *M.R.C.S., L.R.C.P.* (*w*) 12Oct
Aitken, G. J., *M.B., Ch.B., F.R.F.P.S.* 15Oct
Bate, J. G., *M.B., Ch.B.* (*w*) 17Oct
Caldwell, J. R., *M.B., B.Sc., M.R.C.S., L.R.C.P.* (*w*) 17Oct
Jackson, K. V., *M.R.C.S., L.R.C.P.* (*w*) 17Oct
Marks, G. J., *M.B., Ch.B.* (*w*) 17Oct
Forward, R. G. D., *M.B., B.Ch., M.R.C.S., L.R.C.P.* (*w*) 24Oct
Fowler, D. H., *L.M.S.S.A.* (*w*) 24Oct
Harley, B. A. E., *M.R.C.S., L.R.C.P.* (*w*) 24Oct
North, J., *M.R.C.S., L.R.C.P.* (*w*) 24Oct
Robertson, S. F., *M.D., M.C.P. & S.* (*w*) 24Oct
Segal, S., *M.R.C.S., L.R.C.P.* (*w*) 24Oct
Shuttleworth, F. N., *M.B., Ch.B.* (*w*) 24Oct
Turner, D., *M.B., Ch.B., M.R.C.S., L.R.C.P.* (*w*) 24Oct
Ferriman, D. G., *D.M., B.Ch., M.R.C.P.* 25Oct
Hussey, L. D. A., *M.R.C.S., L.R.C.P.* 25Oct
Astbury, J. S., *B.M., B.Ch.* (*w*) 27Oct
Apley, J., *M.D., B.S.* (*w*) 1Nov
Conelly, J. R., *L.R.C.P. & S.* (*w*) 1Nov
Conran, P. C., *M.B., B.Ch.* (*w*) 1Nov
James, T. A., *M.B., Ch.B.* (*w*) 1Nov
Lowther, M. J., *L.R.C.P. & S., L.R.F.P.S.* (*w*) 1Nov
Mirkin, W. H., *M.B., Ch.B.* (*w*) 1Nov
Morle, K. D., *M.B., Ch.B.* (*w*) 1Nov
Stein, M., *L.R.C.P. & S.* (*w*) 1Nov
Richmond, R. G. E., *M.R.C.S., L.R.C.P.* 5Nov
Shield, J. B., *M.B., Ch.B., F.R.C.S.* (*E*) 5Nov
Gryspeerdt, G. L., *M.R.C.S., L.R.C.P.* (*w*) 14Nov

1940

Trainer, J. L., *L.R.C.P. & S., L.R.F.P.S., L.D.S.* (*w*) 14Nov
Butler, A. A., *M.D., C.M.* (*w*) 15Nov
Ebsworth, J. D., *M.R.C.S., L.R.C.P.* (*w*) 15Nov
Foskett, W., *M.C., M.D., B.S.* (*w*) 15Nov
Hutchison, G., *M.B., Ch.B.* (*w*) 15Nov
McMurchy, J. G. M., *M.D., M.C.P. & S.* (*w*) 15Nov
Mendlesohn, J. V., *M.R.C.S., L.R.C.P.* (*w*) 15Nov
Monks, K. W., *M.R.C.S., L.R.C.P.* (*w*) 15Nov
Rob, C. G., *M.B., B.Ch., F.R.C.S., L.R.C.P.* (*w*) 15Nov
Smith, A. J., *M.R.C.S., L.R.C.P., D.A.* (*w*) 15Nov
Walton, W. F., *M.B., B.Ch., M.R.C.S., L.R.C.P.* (*w*) 15Nov
Wilson, D., *M.B., B.S., M.R.C.S., L.R.C.P.* (*w*) 15Nov
Davies, J. S., *M.D., C.M.* (*w*) 15Nov
Burrowes, J. T., *B.M., B.Ch.* (*w*) 15Nov
Ballard, S. I., *L.R.C.P., L.R.C.S., L.R.F.P.S., Dip. Psych.* 15Nov
Edwards, T. A., *M.B., Ch.B.* 15Nov
Farquharson, D. C., *M.R.C.S., L.R.C.P., D.P.H.* 15Nov
Henderson, D. St. C. L. *M.B., Ch.B.* (*w*) 21Nov
Madge, F. T., *M.D., Ch.B., M.R.C.S., L.R.C.P., D.P.H.* 26Nov
Caplan, A., *M.R.C.S., L.R.C.P.* (*w*) 27Nov
Botha, B. B., *M.R.C.S., L.R.C.P.* (*w*) 28Nov
Henderson, W. M. R., *M.B., B.S., M.R.C.S., L.R.C.P.* (*w*) 28Nov
Sheehan, D., *M.B., B.Ch.* (*w*) 28Nov
Shields, N. P., *M.R.C.S., L.R.C.P.* (*w*) 28Nov
Vyse, H. G., *M.R.C.S., L.R.C.P.* (*w*) 28Nov
Hamilton, M., *M.B., B.S., M.R.C.S., L.R.C.P.* (*w*) 5Dec
Small, H. A. D., *M.B., Ch.B., F.R.C.S.* 6Dec
Gimson, P. A., *M.R.C.S., L.R.C.P.* (*w*) 12Dec
Jeremy, W. H. R., *M.B., B.Ch., M.R.C.S. L.R.C.P.* (*w*) 12Dec
Watkins - Pitchford, J., *M.B., B.S., M.R.C.S., L.R.C.P.* (*w*) 12Dec
Edwards, T. A. W., *M.B., B.Ch., M.R.C.S., L.R.C.P.* (*w*) 12Dec
May, W. R., *M.R.C.S., L.R.C.P.* (*w*) 12Dec

1940

Bergin, K. G., *M.B., B.Ch., M.R.C.S., L.R.C.P.* (*w*) 19Dec
Chassels, M. R., *M.B., Ch.B.* (*w*) 19Dec
Hamand, C. R., *L.R.C.P. & S., L.R.F.P.S.* (*w*) 19Dec
Mackie, W. R., *M.B., Ch.B.* (*w*) 19Dec
Nicol, E. B., *M.B., Ch.B.* (*w*) 19Dec
Stafford-Clark, D., *M.B., B.S., M.R.C.S., L.R.C.P.* (*w*) 19Dec
Stephen, D. A. P., *M.B., Ch.B.* (*w*) 19Dec
Knox, H. J., *M.B., B.Ch.* (*w*) 25Dec

1941

Molony, J. G., *M.B., B.Ch.* (*w*) 1Jan
Kimtell, N. K. B., *M.B., Ch.B., M.R.C.O.G.* (*w*) 1Jan
Laurie, J., *M.B., Ch.B.* (*w*) 2Jan
Evans, J., *B.Ch., M.R.C.S., L.R.C.P.* (*w*) 9Jan
Morgan, E. C. de M., *M.R.C.S., L.R.C.P.* 17Jan
Baynes, A. H., *M.B., B.Ch., M.R.C.S., L.R.C.P.* (*w*) 23Jan
Dodd, F. H., *M.B., Ch.B.* (*w*) 23Jan
Hamilton-Turner, C. F., *D.M., B.Ch., M.R.C.S., L.R.C.P.* (*w*) 23Jan
Hawes, E. I. B., *M.R.C.S., L.M.S.S.A.* (*w*) 23Jan
Partridge, J. A., *B.M., B.Ch.* (*w*) 23Jan
Reilly, M. C. T., *M.B., B.S.* (*w*) 23Jan
Scott, G. E. B., *M.R.C.S., L.R.C.P.* (*w*) 23Jan
Warren, C. P., *M.B., B.S., M.R.C.S., L.R.C.P.* (*w*) 23Jan
Hudson, E. H., *M.B., B.Ch., F.R.C.P.* 28Jan
Boughton-Thomas, K. A., *M.B., Ch.B.* (*w*) 30Jan
Evans, E. O., *M.B., B.S., M.R.C.S., L.R.C.P.* (*w*) 30Jan
Newman, E. M., *M.B., B.Ch.* (*w*) 30Jan
Macpherson, R., *M.R.C.S., L.R.C.P.* § (*w*) 1Feb
Morris, R. J. A., *M.B., Ch.B.* (*w*) 1Feb
Cope, J. W., *M.B., B.Ch., F.R.C.S.* (*w*) 6Feb
Moore, D. C., *M.R.C.S., L.R.C.P.* (*w*) 6Feb
O'Connell, J. H., *M.B., B.Ch.* (*w*) 6Feb
Perry, S., *M.B., B.Ch.* (*w*) 6Feb

Flight Lieutenants —*contd.*

1941

Purdy, T. B., *M.B., Ch.B.* (*w*) 6Feb
Turner, A. G., *M.R.C.S., L.R.C.P.* (*w*) 6Feb
Beddie, A. W. J., *M.B., Ch.B.* (*w*) 13Feb
Matthews, F. J. C., *M.R.C.P., L.R.C.P.*(*w*) 13Feb
Record, R. G., *M.B., Ch.B., M.R.C.S., L.R.C.P., D.R.C.O.G.* (*w*) 13Feb
Rees, E. L., *L.R.C.P. & S.* (*w*) 13Feb
Williams, S. C., *M.B. B.S.* (*w*) 13Feb
Lorriman, F. J., *M.D., B.S., D.O.M.S.* 18Feb
Begg, W., *M.B., Ch.B.* (*w*) 20Feb
Hoppins, E. A. K., *M.B., Ch.B.* (*w*) 20Feb
McSharry, N., *M.B., Ch.B.* (*w*) 20Feb
O'Connor, C. A. C., *M.B., B.Ch.* (*w*) 20Feb
MacDonald, J. N., *B.M., B.Ch., M.R.C.S., L.R.C.P.* (*w*) 22Feb
Hill, J. C., *B.M., B.Ch.* (*w*) 27Feb
Meyrick, P. S., *M.B., B.S., M.R.C.S., L.R.C.P.* (*w*) 27Feb
Samman, P. D., *M.B., B.Ch.* (*w*) 27Feb
Sanderson, B. W., *M.R.C.S., L.R.C.P.*(*w*) 27Feb
Sennett, O. H., *M.R.C.S., L.R.C.P.* (*w*) 27Feb
Buckmaster, J. F., *M.R.C.S., L.R.C.P.*(*w*) 27Feb
Leslie, W., *M.B., B.S., F.R.C.S.* 28Feb
Bridgwood, W. A., *M.B., B.S.* (*w*) 5Mar
Burns, B., *M.R.C.S., L.R.C.P.* (*w*) 5Mar
Hudson, K. R., *M.B., B.S.* (*w*) 5Mar
James, G. C. W., *M.R.C.S., L.R.C.P.*(*w*) 5Mar
Linton, J. S. A., *M.R.C.S., L.R.C.P.*(*w*) 5Mar
Moore, R. H., *M.B., B.Ch.* (*w*) 5Mar
Piper, R., *M.B., B.Ch., M.R.C.S., L.R.C.P.*(*w*) 5Mar
Stevenson, D., *M.D., Ch.B.* (*w*) 5Mar
Strickland, J. E. T., *M.R.C.S., L.R.C.P.*(*w*) 5Mar
Sutton, H. B., *M.D., B.Ch.* (*w*) 5Mar
Walsh, J., *M.B., B.Ch., D.P.M.* (*w*) 5Mar
Bangay, E. B. D., *M.B., B.S., M.R.C.S., L.R.C.P.* (*w*) 5Mar

1941

Bickford, B. J., *M.B., B.S., F.R.C.S., L.R.C.P.* 11Mar
Gibson, M. O. J., *M.B., B.Ch., M.R.C.P., M.R.C.S.* (*w*) 11Mar
Anderson, W., *M.B., Ch.B.* (*w*) 12Mar
Brown, J., *M.B., Ch.B.* (*w*) 12Mar
Goulstone, W., *M.B., B.Ch., M.R.C.S., L.R.C.P.* (*w*) 12Mar
Magill, H. G., *M.B., B.Ch.* (*w*) 12Mar
Rowlands, A. B., *M.B., Ch.B.* (*w*) 12Mar
Aldridge, L. W., *M.B., Ch.B.* (*w*) 19Mar
Barclay, G. P., *M.B., Ch.B.* (*w*) 19Mar
Brown, E. R., *L.M.S.S.A.* (*w*) 19Mar
Davis, E. I., *M.R.C.S., L.R.C.P.* (*w*) 19Mar
Graham, J., *M.R.C.S., L.R.C.P.* (*w*) 19Mar
MacCormack, J. M., *M.B., Ch.B.* (*w*) 19Mar
O'Brien, J., *L.R.C.P.& S.* (*w*) 19Mar
Watson, J., *M.B., B.Ch., M.R.C.S., L.R.C.P.*(*w*) 19Mar
Baigel, H. I., *M.B., Ch.B., F.R.C.S.* (*E.*), *D.P.H.* (*w*) 26Mar
Castle, R. S., *M.B., B.Ch., M.R.C.S., L.R.C.P.* (*w*) 26Mar
Collins, A. L., *M.B., B.S., M.R.C.S., L.R.C.P.* (*w*) 26Mar
Cuddeford, R., *M.B., Ch.B.* (*w*) 26Mar
McElligott, R. F. H., *M.B., B.Ch.* (*w*) 26Mar
Mackinnell Childs, G. T. B., *B.Ch., M.R.C.S., L.R.C.P.*(*w*) 26Mar
Macnaughton, G., *M.B., Ch.B.* (*w*) 26Mar
Osborne, G., *M.B., B.Ch., M.R.C.S., L.R.C.P.* (*w*) 26Mar
Patchett, E. G., *L.R.C.P & S., L.R.F.P.S.* (*w*) 26Mar
Phillips, A. J. B., *M.B., B.S.* (*w*) 26Mar
Pollock, G., *M.D., Ch.B., F.R.F.P.S.* (*w*) 26Mar
Ross Chalmers, A. E., *L.R.C.P. & S., L.R.F.P.S.* (*w*) 26Mar
Shneerson, G., *M.B., B.S., M.R.C.S., L.R.C.P.* (*w*) 26Mar
Thomas, H. C., *M.B., B.S., M.R.C.S., L.R.C.P.* (*w*) 26Mar
Wilson, P., *M.R.C.S., L.R.C.P., D.O.M.S.* (*w*) 26Mar
Young, N. A. F., *M.R.C.S., L.R.C.P.*(*w*) 26Mar

1941

Branch, T. W., *M.R.C.S., L.R.C.P.* (*w*) 2Apr
Maclaine, A., *M.B., B.Ch.* (*w*) 2Apr
O'Connor, A., *M.B., B.Ch.* (*w*) 2Apr
Stephens, M. S. C., *M.R.C.S., L.R.C.P.*(*w*) 2Apr
Buckler, F. R., *M.R.C.S., L.R.C.P.* (*w*) 9Apr
Garraway, J. W., *M.B., B.S., M.R.C.S., L.R.C.P.* (*w*) 9Apr
Gorrie, A. P., *M.B., Ch.B.* (*w*) 9Apr
Logan, W. P. D., *M.B., Ch.B.* (*w*) 9Apr
McKendrick, A. I., *M.B., Ch.B.* (*w*) 9Apr
Philipp, E. E., *M.R.C.S., L.R.C.P.* (*w*) 9Apr
Robinson, A., *M.B., Ch.B.* (*w*) 9Apr
Nicholson, E. S., *B.M., B.Ch.* (*w*) 9Apr
Roberts, H. G., *M.B., B.Ch., F.R.C.S.* (*E.*), *D.R.C.O.G.* 11Apr
Finch, B. E., *M.R.C.S., L.R.C.P.* (*w*) 16Apr
Furber, L. B., *M.R.C.S., L.R.C.P.* (*w*) 16Apr
Irving, K. G., *M.R.C.S., L.R.C.P.* (*w*) 16Apr
Jack, A. H., *M.R.C.S., L.R.C.P.* (*w*) 16Apr
Joseph, C., *M.R.C.S., L.R.C.P.* (*w*) 16Apr
Nicholson, R. S., *M.R.C.S., L.R.C.P*(*w*) 16Apr
Taylor, I. H., *M.B., Ch.B.* (*w*) 16Apr
Willey, C. B. I., *M.C., B.M., B.Ch., M.R.C.S., L.R.C.P.* (*w*) 16Apr
Wood, J. S., *L.M.S.S.A.* (*w*) 16Apr
Young, D. S., *M.B., Ch.B.* (*w*) 16Apr
Mutch, J. B., *M.B., Ch.B.* 22Apr
Nicholson, B. C., *M.D., B.Ch., M.R.C.P., D.P.H.* 22Apr
Bennett, D. L., *M.R.C.S., L.R.C.P.* (*w*) 23Apr
Davies, P. M., *M.B., B.S., M.R.C.S., L.R.C.P., D.P.H.* (*w*) 23Apr
Farmer, A. R., *M.B., Ch.B.* (*w*) 23Apr
Goldthorpe, A. M., *M.R.C.S., L.R.C.P.*(*w*) 23Apr
Goodrich, B. H., *M.R.C.S., L.R.C.P.*(*w*) 23Apr
Gray, D. R., *M.R.C.S., L.R.C.P.* (*w*) 23Apr
Hickey, J. F. J., *M.B., Ch.B.* (*w*) 23Apr
Lass, R. W., *M.R.C.S., L.R.C.P.* (*w*) 23Apr
Magurk, L. M., *M.R.C.S., L.R.C.P.* (*w*) 23Apr
Melvin, E. W., *M.B., Ch.B.* (*w*) 23Apr

Flight Lieutenants —*contd.*

1941

Rassin, M., *M.B., Ch.B., F.R.C.S.(E.)* (*w*) 23Apr
Scott, G. A., *M.B., Ch.B., M.R.C.P.* (*w*) 23Apr
Bender, S., *M.B., Ch.B., D.R.C.O.G.* (*w*) 30Apr
Houlihan, J. F., *M.B., B.Ch., D.P.H.* (*w*) 30Apr
James, W. B., *M.B., B.Ch., L.D.S.* (*w*) 30Apr
Morrell, D. D., *M.B., B.S.* (*w*) 30Apr
Rouillard, L. M., *F.R.C.S.(E.). M.R.C.S., L.R.C.P.*(*w*) 30Apr
Spooner, W. H. C., *M.B., B.S., M.R.C.S., L.R.C.P.*(*w*) 30Apr
O'Gorman, F. J. P., *M.B., Ch.B., F.R.C.S.(E.), M.R.C.O.G.* 2May
Welch, H. D., *M.B., B.S.* (*w*) 6May
Atkin, N. B., *M.R.C.S., L.R.C.P.* (*w*) 7May
Evans, D. G., *M.B., B.S.*(*w*) 7May
Hopkin - Jones, W. *M.R.C.S., L.R.C.P., L.D.S., R.C.S.* (*w*) 7May
Nobbs, K. L. G., *G.M., M.B., B.S.* 7May
Radcliffe, A., *M.B., Ch.B., F.R.C.S., D.L.O.* (*w*) 13May
Twort, R. J., *M.B., Ch.B., M.R.C.P.* (*Lond.*), *M.R.C.P.*(*E.*) 13May
Ingman, W., *M B., Ch.B.* (*w*) 14May
McKenzie, R. E., *M.B., Ch.B.* (*w*) 14May
Tait, C. E., *L.R.C.P. & S.* (*w*) 14May
Bowes, C. F., *M.R.C.S., L.R.C.P.* (*w*) 21May
Lynch, P. T. D., *M.B., B.Ch.* (*w*) 21May
McBride, J. M., *M.B., Ch.B.* (*w*) 21May
Thomson, A. H., *F.R.C.S.(E.), M.R.C.S., L.R.C.P.*(*w*) 21May
Green, J. A. S., *M.B., B.S., M.R.C.S., L.R.C.P.* (*w*) 28May
Jamieson, J., *M.B., Ch.B.* (*w*) 28May
Kent, P. J. M., *M.R.C.S., L.R.C.P.* (*w*) 28May
Todd, P. G., *M.B., B.S., M.R.C.P., M.R.C.S.* (*w*) 28May
Wallis, H. R. E., *M.B., B.Ch., M.R.C.P., L.R.C.P.* (*w*) 28May
Granger, E., *M.B., Ch.B.* 3June
Rawstron, N., *M.B., Ch.B., D.P.M.* 3June
Bohn, J. F., *M.B., B.Ch.* (*w*) 4June

1941

Brand, T. M., *M.B., Ch.B., M.R.C.S., L.R.C.P.* (*w*) 4June
Buckland, L. H., *M.R.C.S., L.R.C.P.*(*w*) 4June
Todd, E. R. H. *M.R.C.S., L.R.C.P.*(*w*) 4June
Nimmo, A. J., *M.B., B.S., M.R.C.S., L.R.C.P.* (*w*) 4June
O'Leary, J., *M.B., B.Ch.* (*w*) 4June
Peek, W. H., *M.R.C.S., L.R.C.P.* (*w*) 4June
Rae, F. S., *M.B., Ch.B* (*w*) 4June
Selbie, W., *M.B., Ch.B.* (*w*) 4June
Thomson, J. D., *M.B., Ch.B.* (*w*) 4June
Walton, M., *M.B., B.S., D.P.H., B.Hy.* (*w*) 4June
Astley, C. E., *M.B., Ch.B.* (*w*) 11June
Gillhespy, R. O., *M.B., Ch.B., M.R.C.P.(E.)* (*w*) 11June
Grimaldi, P. R. B., *M.R.C.S., L.R.C.P.*(*w*) 11June
Lloyd, K. N., *M.B., B.S., M.Res., L.R.C.P.* (*w*) 11June
Phillips, A. M., *M.B., Ch.B.* (*w*) 11June
Murphy, P., *M.B., Ch.B.* (*w*) 11June
Pattison, D. S., *L.R.C.P. & S.* (*w*) 11June
Spence, P. D. D., *M.R.C.S., L.R.C.P.*(*w*) 11June
Watt, W. N., *M.B., Ch.B., B.S.* (*w*) 11June
Henderson, R. D., *M.B. Ch.B.* 13June
Atkinson, P. B., *M.R.C.S., L.R.C.P.*(*w*) 18June
Bryan, W. E., *M.R.C.S., L.R.C.P.* (*w*) 18June
Cross, R. McP., *L.R.C.P. & S.* (*w*) 18June
Dickie, D. O., *M.B., Ch.B., D.P.H.* (*w*) 18June
Fraser, G., *M.B., Ch.B.* (*w*) 18June
Marshall, A. G., *M.B., B.Ch., M.R.C.S., L.R.C.P.* (*w*) 18June
Pett, G. L., *M.B., B.S., M.R.C.S., L.R.C.P.*(*w*) 18June
Riddell, A. G., *M.R.C.S., L.R.C.P.* (*w*) 18June
Strain, G. A., *M.B., Ch.B.* (*w*) 18June
Tyser, P. A., *M.R.C.S., L.R.C.P.* (*w*) 18June
Heyworth, P. S. A., *M.R.C.S., L.R.C.P.*(*w*) 19June
Grant, I. D., *M.B., Ch.B., M.R.C.P.(E), L.R.C.S.* (*w*) 24June
Cullen, T. H., *M.R.C.S., L.R.C.P.* 25June
Doey, W. D., *M.B., B.Ch., M.R.C.S., L.R.C.P.* (*w*) 25June

1941

Frankenberg, B. J., *B.S., M.R.C.S., L.R.C.P.*(*w*) 25June
Godber, G. N. L., *M.B., B.S., M.R.C.S., L.R.C.P.* (*w*) 25June
Grant, R. G. S., *M.B., Ch.B.* (*w*) 25June
Hoffman, W. C., *L.A.H., L.M.* (*w*) 25June
Hurt, J. H., *M.B., B.S., D.P.M.* (*w*) 25June
Paulley, J. W., *M.B., B.S., M.R.C.S., M.R.C.P.* (*w*) 25June
Beadles, H. S. F., *M.R.C.S., L.R.C.P.*(*w*) 2July
Blaxland, P. J. *M.R.C.S., L.R.C.P.*(*w*) 2July
Fenn, C. M., *M.B., Ch.B.* (*w*) 2July
Hadfield, S. J., *M.B., B.Ch., M.R.C.S., L.R.C.P.* (*w*) 2July
Halson, H., *M.B., B.S.* (*w*) 2July
Kent, B. S., *M.B., B.S., M.R.C.S., L.R.C.P.* (*w*) 2July
Jones, E. H., *M.R.C.S., L.R.C.P.* (*w*) 2July
Klein, R. R., *M.B., B.S., M.R.C.S., L.R.C.P.*(*w*) 2July
Lawrence, W. J., *M.B., Ch.B.* (*w*) 2July
McIlrath, J. H., *M.B., Ch.B.* (*w*) 2July
Page, W. J. O., *M.R.C.S., L.R.C.P.* (*w*) 2July
Paton, J. G., *M.B., B.Ch., L.M.* (*w*) 2July
Purser, R. W. K., *M.R.C.S., L.R.C.P.* (*w*) 2July
Savage, C. R., *M.B., B.S., M.R.C.S., L.R.C.P.* (*w*) 2July
Tierney, W. F., *M.B., B.Ch.* (*w*) 2July
Leigh, A. G., *M.D., Ch.B., F.R.C.S.* 4July
Blair, E. J., *M.D., B.S.* (*w*) 9July
Cooper, J. F., *M.R.C.S., L.R.C.P., L.M.S.S.A.* (*w*) 9July
Jenkins, J. D., *M.B., B.S., M.R.C.S., L.R.C.P.* (*w*) 9July
Fenwick, T., *M.B., B.Ch., M.R.C.S., L.R.C.P.*(*w*) 9July
Gordon, W. T., *M.B., Ch.B.* (*w*) 9July
Hargreaves, A., *M.B., B.Ch., M.R.C.S., L.R.C.P.* (*w*) 9July
Stoate, T. L., *M.B., B.Ch., M.R.C.S., L.R.C.P.* (*w*) 9July
Waterfall, W. B., *M.B., B.Ch., F.R.C.S.* (*w*) 9July
Reid, C., *M.B., B.Ch., D.P.H., D.A.* 11July
Roberts, A. T. M., *M.B., B.S., M.R.C.P.* 11July

Flight Lieutenants —*contd.*

1941

Stewart-Hess, C. H., *M.D., Ch.B., M.R.C.P.* 11July
Bentley, J. P., *M.B., B.S., M.R.C.S., L.R.C.P.* (*w*) 16July
Carpenter, R. S., *M.R.C.S., L.R.C.P.* (*w*) 16July
Cole, C. K., *M.B., B.S., M.R.C.S., L.R.C.P.*(*w*) 16July
Craig, J. D., *M.B., B.S., M.R.C.S., L.R.C.P.* (*w*) 16July
Fuge, C. A. I., *M.B., Ch.B.* (*w*) 16July
George, C. H., *M.R.C.S., L.R.C.P.* (*w*) 16July
Greenberg, M. J., *M.B., B.Ch., M.R.C.S., L.R.C.P.* (*w*) 16July
Whitehead, J., *M.R.C.S., L.R.C.P.* (*w*) 16July
Phillips, M. N., *M.B., Ch.B.* (*w*) 16July
Sword, J. M., *M.B., Ch.B.* (*w*) 16July
Dowding, C. A., *M.B., B.Ch., M.R.C.S., L.R.C.P.* (*w*) 16July
Matthews, D. N., *M.D., M.Ch., F.R.C.S., L.R.C.P.* 18July
Parsons-Smith, B. G., *M.R.C.P., M.R.C.S.* 18July
Wheaton, C. E. W., *M.D., B.S., M.R.C.P., M.R.C.S.* 18July
Livingstone, F. D. M., *M.B., B.Ch., M.R.C.P., M.R.C.S., D.P.H., D.C.H.* 18July
Crawford, R., *M.B., B.Ch., M.R.C.S., L.R.C.P.* (*w*) 23July
Cunningham-Jones, R., *M.R.C.S., L.R.C.P.*(*w*) 23July
Davison, T. R., *M.B., B.S.* (*w*) 23July
Hartill, G. G., *M.R.C.S., L.R.C.P.* (*w*) 23July
Hockley, I. W., *M.R.C.S., L.R.C.P.* (*w*) 23July
Horrocks, J. E., *M.B., Ch.B.* (*w*) 23July
Houlding, R. N., *M.B., B.S., F.R.C.S.*(*E*), *M.R.C.S., L.R.C.P.*(*w*) 23July
Jacobs, L. J., *M.B., B.S.* (*w*) 23July
Lillie, H. J., *M.B., Ch.B.* (*w*) 23July
Napier, D. S., *M.B., Ch.B.* (*w*) 23July
McGrath, W. W., *M.B., B.Ch.* (*w*) 23July
Marwood, V. E. A., *M.B., Ch.B.* (*w*) 23July
Snell, E. P. S., *B.M., B.Ch., M.R.C.S., L.R.C.P.* (*w*) 23July

1941

Liggett, S. W., *M.B., B.Ch., F.R.C.S.*(*E*), *M.R.C.O.G.* 25July
Morton, R. C., *M.B., Ch.B., M.R.C.P.*(*E*) 25July
Oddie, R., *M.B., B.Ch., M.R.C.S., L.R.C.P.*(*w*) 28July
Ackroyd, T., *M.B., Ch.B., L.R.C.P. & S., L.R.F.P. & S.* (*w*) 30July
Barbour, G. B., *M.B., B.Ch., L.M.S.S.A.* (*w*) 30July
Finn, R. F. T., *L.M.S.S.A.* (*w*) 30July
Flacks, B., *M.B., Ch.B., M.R.C.S., L.R.C.P.* (*w*) 30July
Green, G. R., *L.M.S.S.A.* (*w*) 30July
Kennedy, R. D., *M.B., B.Ch., M.R.C.S., L.R.C.P.* (*w*) 30July
O'Meara, R., *M.R.C.S., L.R.C.P.* (*w*) 30July
O'Sullivan, J. V., *M.B., B.Ch.* (*w*) 30July
Pattinson, J. N., *M.B., B.Ch.* (*w*) 30July
Rayne-Davis, C. W. R., *B.M., B.Ch., M.R.C.S., L.R.C.P* (*w*) 30July
Thompson, N. J. W., *M.B., B.Ch., D.P.H.* (*w*) 30July
Smithies, H. W., *L.M.S.S.A.* (*w*) 30July
Taylor, J., *M.B., B.Ch.* (*w*) 30July
Woodruff, A. W., *M.D., B.S.* (*w*) 30July
Burton, P. M., *M.B., B.S., M.R.C.S., L.R.C.P.* (*w*) 6Aug
Ellis, E. L., *M.R.C.S., L.R.C.P.* (*w*) 6Aug
Herbert, G., *M.B., B.S., M.R.C.S., L.R.C.P.* (*w*) 6Aug
Hoadley, J., *M.R.C.S., L.R.C.P.* (*w*) 6Aug
Joules, F. E., *M.B., B.S., M.R.C.S., L.R.C.P.* (*w*) 6Aug
Knight, A. H., *M.R.C.S., L.R.C.P.* (*w*) 6Aug
Lee, G. C., *M.R.C.S., L.R.C.P.* (*w*) 6Aug
Nicol, T. S., *M.B., B.S., L.M.S.S.A.* (*w*) 6Aug
Philps, F. R., *M.B., B.S., M.R.C.S., L.R.C.P.* (*w*) 6Aug
Robinson, R. G., *G.M., M.B., B.S., M.R.C.S., L.R.C.P.* (*w*) 6Aug
Ross, N. A., *M.B., Ch.B., D.P.H.* (*w*) 6Aug
Stoll, B. A., *M.R.C.S., L.R.C.P.* (*w*) 6Aug
Whitby, T. E., *M.B., Ch.B., M.R.C.S., L.R.C.P.* (*w*) 6Aug
Wright, C. F., *M.R.C.S., L.R.C.P.* (*w*) 6Aug
Steed, G. R., *M.D., M.R.C.P., M.R.C.S.* 8Aug

1941

Brown, P. P., *M.R.C.S., L.R.C.P.* (*w*) 13Aug
Cormac, C. D., *B.M., B.Ch., D.P.H.* (*w*) 13Aug
James, W. L., *M.R.C.S., L.R.C.P.* (*w*) 13Aug
Jones, H. B., *M.R.C.S., L.R.C.P.* (*w*) 13Aug
Jones, J. M., *M.B., B.S., M.R.C.S., L.R.C.P.*(*w*) 13Aug
Lawton, T. H., *M.B., Ch.B., L.R.C.P. & S., L.R.F.P.S* (*w*) 13Aug
Livingstone, N., *M.B., Ch.B.* (*w*) 13Aug
Lycett, C. D. L., *M.B.E., B.S., M.R.C.S., L.R.C.P.* (*w*) 13Aug
McMahon, R. J. H., *M.B., B.S., M.R.C.S., L.R.C.P.* (*w*) 13Aug
Hatrick, J. C., *M.D., B.S., M.R.C.S., L.R.C.P., D.R.C.O.G.* 15Aug
Barron, G. C., *M.B., B.Ch., M.R.C.S., L.R.C.P.* (*w*) 20Aug
Bryce, J. C., *M.R.C.S., L.R.C.P.* (*w*) 20Aug
Griffiths, R. G., *M.R.C.S., L.R.C.P.* (*w*) 20Aug
Grossmark, C. S., *M.B., B.S., M.R.C.S., L.R.C.P.* (*w*) 20Aug
Hardy, H. T., *M.B., Ch.B., L.R.C.P. & S.* (*w*) 20Aug
Hinds, S. W., *M.B., B.S., M.R.C.S., L.R.C.P.* (*w*) 20Aug
Roditi, B., *M.B., Ch.B., M.R.C.S., L.R.C.P., D.C.H.* (*w*) 20Aug
Smith, J. E., *M.B., Ch.B.* (*w*) 20Aug
Steel, W. A., *M.R.C.S., L.R.C.P.* (*w*) 20Aug
van Someren, G. A., *M.R.C.S., L.R.C.P.*(*w*) 20Aug
Wetherell, J. H. D., *M.B., Ch.B.* (*w*) 20Aug
Jewesbury, E. C. O., *M.D., B.Ch., M.R.C.P., M.R.C.S.* 22Aug
Craig, W. J., *M.B., B.Ch., D.M.R.E.* 25Aug
Anthony, R. H., *M.R.C.S., L.R.C.P.* (*w*) 27Aug
Barwood, P. F., *M.B., B.Ch., M.R.C.S., L.R.C.P.* (*w*) 27Aug
Burton, A. E., *M.R.C.S., L.R.C.P.* (*w*) 27Aug
Campbell, J. A., *M.B., B.Ch., M.R.C.S., L.R.C.P.* (*w*) 27Aug
Constable, F., *M.R.C.S., L.R.C.P.* (*w*) 27Aug
Denton, P. H., *M.D., B.S., M.R.C.P., L.M.S.S.A.* (*w*) 27Aug
Gledhill, C. V., *M.R.C.S., L.R.C.P.* (*w*) 27Aug
Kelly, P. J., *M.B., B.Ch.* (*w*) 27Aug

Flight Lieutenants
—contd.

1941

Lawrence, J. L., *M.R.C.S., L.R.C.P.* (*w*) 27Aug
Lee, H. A., *M.B., B.S., M.R.C.S., L.R.C.P.*(*w*) 27Aug
Macaulay, H. T., *L.R.C.P. & S.* (*w*) 27Aug
Mandow, G. A., *B.Ch.* (*w*) 27Aug
Margow, M. A., *M.R.C.S., L.R.C.P.* (*w*) 27Aug
O'Connor, P. J., *M.B., B.Ch.* (*w*) 27Aug
O'Brien, T. P., *M.B., B.Ch., D.P.H.* (*w*) 27Aug
Smith, S. A., *M.B., Ch.B.* (*w*) 27Aug
Williams, R. M., *M.B., B.S., M.R.C.S., L.R.C.P., D.R.C.O.G.* (*w*) 27Aug
Bradbury, P. R. K., *M.B., Ch.B.* (*w*) 3Sept
Davies, E. B., *M.R.C.S., L.R.C.P., D.P.M.* (*w*) 3Sept
Lennox, I. G., *M.D., Ch.B.* (*w*) 3Sept
O'Dowd, J. R., *M.R.C.S., L.R.C.P.* (*w*) 3Sept
Pooley, J. W., *M.B., Ch.B., M.R.C.S., L.R.C.P.* (*w*) 3Sept
Russell, A., *M.B., B.S., B.Hy., D.P.H.* (*w*) 3Sept
Russell, D. C., *M.B., Ch.B.* (*w*) 3Sept
Spears, J., *M.B., Ch.B.* (*w*) 3Sept
Ward, J. H., *M.B., Ch.B., M.R.C.S., L.R.C.P.* (*w*) 3Sept
Blackledge, B. G., *B.M., B.Ch., M.R.C.S., L.R.C.P.* (*w*) 10Sept
Boatman, D. W., *M.R.C.S., L.R.C.P.,* (*w*) 10Sept
Bowes, D. O., *M.B., B.S.* (*w*) 10Sept
Cookson, M. I., *M.B., Ch.B.* (*w*) 10Sept
Cormack, G., *M.B., Ch.B.* (*w*) 10Sept
Forde, J. P., *M.B., Ch.B.* (*w*) 10Sept
Fraser, A. C., *M.B., Ch.B.* (*w*) 10Sept
Gibson, W. W. A., *M.B., Ch.B.* (*w*) 10Sept
Hopkins, T. P., *M.R.C.S., L.R.C.P.* (*w*) 10Sept
Horsnell, A. M., *M.R.C.S., L.R.C.P., L.D.S.* (*w*) 10Sept
Howitt, J. S., *M.R.C.S., L.R.C.P.* (*w*) 10Sept
Nancekievill, L., *M.B., B.S., M.R.C.S., L.R.C.P.* (*w*) 10Sept
Oliver, R. E. W., *M.R.C.S., L.R.C.P.*(*w*) 10Sept
O'Sullivan, D. P., *L.R.C.P. & S.* (*w*) 10Sept

1941

Phillips, J., *M.B., Ch.B.* (*w*) 10Sept
Turner, W. M. L., *M.B., B.S., M.R.C.S., L.R.C.P.* (*w*) 10Sept
Bisley, G. G., *M.R.C.S., L.R.C.P.* (*w*) 17Sept
Brewster, J. H., *M.B., B.Ch.* (*w*) 17Sept
Colover, J., *M.B., B.S., M.R.C.S., L.R.C.P.* (*w*) 17Sept
Davies, F. W. T., *M.R.C.S., L.R.C.P.* (*w*) 17Sept
Edwards, A. G., *M.B., B.S., M.R.C.S., L.R.C.P., D.R.C.O.G.* (*w*) 17Sept
Forbes, F. A., *M.B., Ch.B.* (*w*) 17Sept
Hickey, M. P. J., *L.R.C.P. & S.* (*w*) 17Sept
Jones, G. M., *M.R.C.S., L.R.C.P.* (*w*) 17Sept
Kelly, G. E. P., *M.B., B.Ch.* (*w*) 17Sept
MacPherson, D., *L.M.S.S.A.* (*w*) 17Sept
Messent, A. D., *M.B., B.S., M.R.C.S., L.R.C.P.* (*w*) 17Sept
Morrison, R. D. McD., *M.B., Ch.B.* (*w*) 17Sept
Rosehill, S., *M.B., B.Ch.* (*w*) 17Sept
Smiles, J. M., *M.B., B.S., M.R.C.S., L.R.C.P.* (*w*) 17Sept
Smart, G. A., *M.D., B.S., M.C.R.P.* 19Sept
Bodenham, D. C., *M.B., Ch.B., M.R.C.S., L.R.C.P.* (*w*) 24Sept
Bourdillon, J. F., *B.M., B.Ch., R.F.C.S., L.R.C.P.* (*w*) 24Sept
Boyars, D., *M.B., Ch.B.,* (*w*) 24Sept
Boyars, L., *M.B., Ch.B.* (*w*) 24Sept
Colenbrander, J. C. A. L., *M.B., B.S., M.R.C.S., L.R.C.P.* (*w*) 24Sept
Faith, C. N., *M.B., B.S., M.R.C.S., L.R.C.P.*(*w*) 24Sept
Frais, M. M., *M.B., Ch.B.* (*w*) 24Sept
Griffin, C. J., *M.R.C.S., L.R.C.P.* (*w*) 24Sept
James, E. F. G., *M.D., B.Ch.* (*w*) 24Sept
Liddell, L. C., *M.B., Ch.B.* (*w*) 24Sept
Nairn, C. G., *M.B., Ch.B.* (*w*) 24Sept
Speirs, A. T. O., *M.R.C.S., L.R.C.P.* (*w*) 24Sept
Corker, R. M., *L.M.S.S.A.* (*w*) 25Sept
Belcher, J. R., *M.B., B.S., M.R.C.S., L.R.C.P.* (*w*) 1Oct
Blakelock, L. H., *M.R.C.S., L.R.C.P.*(*w*) 1Oct

1941

Bowen, J. M., *M.B., B.Ch.* (*w*) 1Oct
Brown, E. S., *M.R.C.S., L.R.C.P.* (*w*) 1Oct
Carpenter, R. H., *M.B., B.S., M.R.C.S., L.R.C.P.* (*w*) 1Oct
Donaldson, I. A., *M.B., B.S., M.R.C.S., L.R.C.P.* (*w*) 1Oct
Franklin, J. B., *M.B., B.S., M.R.C.S., L.R.C.P.* (*w*) 1Oct
Grant, R. N., *M.R.C.S., L.R.C.P.* (*w*) 1Oct
Rutter, L. D., *M.B., Ch.B.* 1Oct
Hamilton, J. L., *M.B., Ch.B.* (*w*) 1Oct
Higson, D. W., *M.R.C.S., L.R.C.P.* (*w*) 1Oct
Huey, W., *M.B., Ch.B.* (*w*) 1Oct
Morgan, B. L. N., *M.B., B.S., M.R.C.S., L.R.C.P.* (*w*) 1Oct
Rutherford, A. F., *M.B., Ch.B.* (*w*) 1Oct
Lewis, L. D., *M.B., Ch.B.* (*w*) 1Oct
Watson, A. L., *B.M., B.Ch.* (*w*) 1Oct
Petch, C. P., *M.B., B.Ch., M.R.C.P.* 3Oct
Yudkin, S. S., *M.B., B.S., M.R.C.P., M.R.C.S.* 3Oct
Basham, A. L., *M.B., B.S., M.R.C.S., L.R.C.P.* (*w*) 8Oct
Browne, J. H., *M.B., B.Ch.* (*w*) 8Oct
Cantor, H., *M.B., Ch.B.* (*w*) 8Oct
Cawthorne, J. E., *M.R.C.S., L.R.C.P.* (*w*) 8Oct
Graham, J. R., *M.B., B.Ch.* (*w*) 8Oct
Grant, G. H., *B.M., B.Ch., M.R.C.S., L.R.C.P.* (*w*) 8Oct
Loring, J. N., *M.R.C.S., L.R.C.P.* (*w*) 8Oct
Mazure, I., *M.R.C.S., L.R.C.P.* (*w*) 8Oct
Parry, W. R. K. M., *M.R.C.S., L.R.C.P.* (*w*) 8Oct
Pearce, I. C. B., *B.M., B.Ch., M.R.C.S., L.R.C.P.* (*w*) 8Oct
Petrie, C. W., *M.B., Ch.B.* (*w*) 8Oct
Pritchard, A. H., *M.R.C.S., L.R.C.P.*(*w*) 8Oct
Winfield, B. J. O., *M.B., B.Ch.* (*w*) 8Oct
Lynd, W. J., *M.B., B.Ch.* (*w*) 10Oct
Badman, G. E., *M.B., Ch.B., M.R.C.S., L.R.C.P.* (*w*) 15Oct
Brown, S. S., *M.B., B.Ch.* (*w*) 15Oct

Flight Lieutenants
—contd.

1941

Coutts, W. E., *M.B., Ch.B.* (*w*) 15Oct
Ford, F. W., *L.M.S.S.A.* (*w*) 15Oct
Gilmore, J. McC., *M.B., Ch.B., D.P.H.* (*w*) 15Oct
Goldberg, A., *M.R.C.S., L.R.C.P.* (*w*) 15Oct
Ingham, H., *M.B., Ch.B.* (*w*) 15Oct
Kelleher, F. S., *M.B., B.Ch.* (*w*) 15Oct
Lloyd-Davies, D. G., *M.R.C.S., L.R.C.P.* (*w*) 15Oct
McCormack, T. H., *M.B., B.Ch.* (*w*) 15Oct
Moody, H. E., *M.B., B.S., M.R.C.S., L.R.C.P.* (*w*) 15Oct
Parker, W. B., *M.R.C.S., L.R.C.P.* (*w*) 15Oct
Simon, L. J., *M.B., B.S., L.D.S.* (*w*) 15Oct
Taylor, F. W., *M.B., Ch.B.* (*w*) 15Oct
Wardrop, K. R. H., *M.B., Ch.B.* (*w*) 15Oct
Zinovieff, A., *M.R.C.S., L.R.C.P.* (*w*) 15Oct
Allen, E. H., *M.R.C.S., L.R.C.P., D.M.R.E.* (*w*) 17Oct
Braithwaite, F., *M.B., B.Ch., F.R.C.S., L.R.C.P.* (*w*) 17Oct
Gardiner, P. A., *M.B., B.S., L.M.S.S.A., D.O.M.S.* (*w*) 17Oct
Scott, N. A., *M.R.C.S., L.R.C.P.* (*w*) 17Oct
Gibb, W. E., *B.M., B.Ch., M.R.C.P.* (*w*) 24Oct
Graham, E. W., *M.B., Ch.B., B.D.P.H.* (*w*) 24Oct
Babington, A. H. W., *M.R.C.S., L.R.C.P.*(*w*) 25Oct
Brockbank, C. A., *M.R.C.S., L.R.C.P.*(*w*) 25Oct
Cargill, R., *M.B., Ch.B.* (*w*) 25Oct
Craig, J. K., *M.B., B.Ch.* (*w*) 25Oct
Downham, E. T., *M.B., Ch.B.* (*w*) 25Oct
Forrest, H. B., *M.B., Ch.B.* (*w*) 25Oct
Greenburgh, H., *M.B., B.S., M.R.C.S., L.R.C.P.* (*w*) 25Oct
Greenwood, A., *M.B., Ch.B.* (*w*) 25Oct
Harris, D. P., *M.B., B.Ch.* (*w*) 25Oct
Lee, A. R., *M.R.C.P., L.R.C.P.* (*w*) 25Oct
Leon, D., *M.B., B.S.* (*w*) 25Oct

1941

Maclure, R. W. J., *M.R.C.S., L.R.C.P.* (*w*) 25Oct
Magill, J. W., *L.R.C.P. & S., L.R.F.P.S.* (*w*) 25Oct
Matheson, D., *M.B., Ch.B.* (*w*) 25Oct
Mellows, H. S., *M.B., B.Ch.* (*w*) 25Oct
Mulcahy, E. F., *M.B., B.Ch.* (*w*) 25Oct
Pickup, J. D., *M.B., Ch.B.* (*w*) 25Oct
Pratt, N. J., *M.R.C.S., L.R.C.P.* (*w*) 25Oct
Rogers, E. S., *M.B., Ch.B.* (*w*) 25Oct
Young, F. L. D., *M.R.C.S., L.R.C.P.*(*w*) 25Oct
Pearson, A. F., *M.B., Ch.B., D.R.C.O.G.* (*w*) 25Oct
Bickford, R. G., *M.B., B.Ch., M.R.C.P.* (*w*) 31Oct
Rodgers, R. E., *M.D., B.Ch., M.R.C.S., L.R.C.P.* (*w*) 31Oct
Anthony, E., *M.R.C.S., L.R.C.P.* (*w*) 5Nov
Bayles, O. H. E., *M.R.C.S., L.R.C.P.* (*w*) 5Nov
Belford, F. W., *M.B., Ch.B.* (*w*) 5Nov
Craib, D. A., *M.B., Ch.B.* (*w*) 5Nov
Evans, G. M., *M.R.C.S., L.R.C.P.* (*w*) 5Nov
Ferguson, D. A., *M.B., B.S., M.R.C.S., L.R.C.P.* (*w*) 5Nov
Galloway, W. H., *M.B., Ch.B.* (*w*) 5Nov
Gordon, W., *M.B., Ch.B.* (*w*) 5Nov
Grant, B. S., *M.B., B.S., M.R.C.S., L.R.C.P.*(*w*) 5Nov
Greer, C. O., *M.B., B.Ch.* (*w*) 5Nov
Holgate, R. S., *M.B. Ch.B.* (*w*) 5Nov
Kelleher, D. M., *M.B. B.Ch.* (*w*) 5Nov
Kenyon, H., *M.B., Ch.B.* (*w*) 5Nov
MacCarthy, F. D. *M.R.C.S., L.R.C.P.*(*w*) 5Nov
McSwiney, R. R., *M.B., B.S., M.R.C.S., L.R.C.P.* (*w*) 5Nov
Silverman, H., *M.B., Ch.B.* (*w*) 5Nov
Simpson, D. McG. *L.R.C.P. & S. L.R.F.P.S.* (*w*) 5Nov
Stephen, N., *M.R.C.S., L.R.C.P.* (*w*) 5Nov
Krusin, F. S., *B.D.S., M.R.C.S., L.R.C.P.* (*w*) 5Nov
Wedderburn, R. G. MacL., *M.B., Ch.B.*(*w*) 5Nov
Weir, W. P., *M.B., Ch.B.* (*w*) 5Nov
Hardwick, C., *M.D., B.Ch., M.R.C.P., M.R.C.S.* (*w*) 7Nov

1941

Reid, D. A., *M.B., Ch.B., F.R.C.S.(E.)* (*w*) 7Nov
Ashford, G. L., *M.B., Ch.B., D.P.M.* 14Nov
Ashwell, C. S., *M.B., Ch.B., M.R.C.S., L.R.C.P.* (*w*) 15Nov
Beven, G., *M.B., B.S., M.R.C.S., L.R.C.P.*(*w*) 15Nov
Canning, D., *M.B., Ch.B.* (*w*) 15Nov
Cherry, J. K. T., *M.B., Ch.B.* (*w*) 15Nov
Dickson, H. H., *M.B., B.S.* (*w*) 15Nov
Fridjohn, L., *M.B., B.Ch.* (*w*) 15Nov
Isaacs, B. R., *M.B., B.S.* (*w*) 15Nov
Lindsay, D. A., *M.B., B.Ch.* (*w*) 15Nov
Lithman, L. H., *M.R.C.S., L.R.C.P.*(*w*) 15Nov
Lytle, R. L. P., *M.R.C.S., L.R.C.P.* (*w*) 15Nov
MacCormack, D. H., *M.B., Ch.B.* (*w*) 15Nov
McGregor, J., *M.B., Ch.B.* (*w*) 15Nov
Ross, C. D., *M.B., B.Ch.* (*w*) 15Nov
Simpson, J. R., *M.B., B.S., M.R.C.S., L.R.C.P.* (*w*) 15Nov
Smeaton, W. G., *M.B., Ch.B., D.P.H.* (*w*) 15Nov
Tulloch, J. G., *M.B., Ch.B.* (*w*) 15Nov
Young, I., *M.B., Ch.B.* (*w*) 15Nov
Ashforth, G., *B.M., B.Ch.* (*w*) 26Nov
Barry, D. M. R., *M.B., B.Ch., L.M.*(*w*) 26Nov
Briggs, G. D. S., *M.R.C.S., L.R.C.P., D.R.C.O.G.* (*w*) 26Nov
Charrett, M. A., *M.R.C.S.,L.R.C.P.* (*w*) 26Nov
Christie, D. E., *M.B., B.Ch.* (*w*) 26Nov
Elliott, H. D., *M.B., Ch.B.* (*w*) 26Nov
Gibson, C. H., *L.R.C.P. & S.* (*w*) 26Nov
Harper. J. W. K., *M.R.C.S., L.R.C.P., D.P.H.* (*w*) 26Nov
Hughes, T. H., *M.R.C.S., L.R.C.P., D.A.* (*w*) 26Nov
Jacobs, J. H., *M.R.C.S., L.R.C.P.* (*w*) 26Nov
Johnson, D. L., *M.R.C.S., L.R.C.P.* (*w*) 26Nov
Latcham, P. R., *M.B., B.S. M.R.C.S., L.R.C.P.* (*w*) 26Nov
Robinson, P. St. G., *M.B., B.Ch.* (*w*) 26Nov
Smart, J. A. H., *M.R.C.S., L.R.C.P.*(*w*) 26Nov
Clancey, I. L. W., *M.R.C.S., L.R.C.P.*(*w*) 26Nov
Stronge, R. F., *M.D., B.Ch.* (*w*) 26Nov

Flight Lieutenants
—contd.

1941

Whytehead, L. L., *B.M., B.Ch., M.R.C.S., L.R.C.P.* (*w*) 26Nov
Barnardo, J. L., *M.R.C.S., L.R.C.P.* (*w*) 27Nov
Goldring, H. J., *M.B., B.Ch.* 28Nov
Chambers, C. M., *L.R.C.P. & S., L.R.F.P.S.* (*w*) 6Dec
Corson, T. C., *M.B., Ch.B.* (*w*) 6Dec
Dawson, D. J., *M.B., Ch.B.* (*w*) 6Dec
Dyke, W. R., *L.M.S.S.A.* (*w*) 6Dec
Evans, D. G., *M.B., B.Ch.* (*w*) 6Dec
Gnessen, S., *M.R.C.S., L.R.C.P.* (*w*) 6Dec
Phillips, J. *M.R.C.S., L.R.C.P.* (*w*) 6Dec
Rubie, J., *M.B., B.S., M.R.C.S., L.R.C.P.*(*w*) 6Dec
Robinson, E., *M.B. Ch.B.* (*w*) 6Dec
Stansfield, R. N., *M.R.C.S., L.R.C.P.* (*w*) 6Dec
Blachford, R. D., *M.B.B.S., M.R.C.P., M.R.C.S.* 12Dec
Greening, W. P., *F.R.C.S., L.R.C.P.,* 12Dec
Bowen, E. E., *L.M.S.S.A.* (*w*) 17Dec
Buchanan, D. I., *M.B., Ch.B.* (*w*) 17Dec
Cole, C. W. D., *M.R.C.S., L.R.C.P.* 17Dec
Duguid, N., *M.B., Ch.B.* (*w*) 17Dec
Farrell, N. G., *M.B., B.Ch.* 17Dec
Fiddes, J., *M.B., Ch.B., D.C.H.* (*w*) 17Dec
Fletcher, F. E., *M.B., Ch.B., M.R.C.S., L.R.C.P.* (*w*) 17Dec
Freeman, D. M. I., *M.B., Ch.B., M.R.C.S., L.R.C.P.* (*w*) 17Dec
O'Meara, J. B., *M.R.C.S., L.R.C.P.* (*w*) 17Dec
Hughes, H. O., *M.R.C.S., L.R.C.P.* 17Dec
McElderry, R. K., *M.B., B.Ch.* (*w*) 17Dec
Spencer, A. G., *M.R.C.S., L.R.C.P.* (*w*) 17Dec
Kee, J. C., *M.B., Ch.B., D.M.R.E.* (*w*) 19Dec
Ewen, G. A., *M.R.C.S., L.R.C.P.* (*w*) 27Dec
Braithwaite, R. F., *M.R.C.S., L.R.C.P.* (*w*) 27Dec
Arthur, T. N., *M.B., B.Ch.* (*w*) 27Dec

1941

Gray, J. D., *M.D., C.M.L.M.S.* (*w*) 27Dec
Miles, E. W., *M.R.C.S., L.R.C.P.* (*w*) 27Dec
Sides, J. R., *M.B.B.Ch.* (*w*) 27Dec
Woolgrove, C. G., *M.B., Ch.B.* (*w*) 27Dec
Marchant, J. M., *M.B., B.Ch.* (*w*) 27Dec

1942

Betty, B. E., *L.R.C.P. and S., L.M.* (*w*) 7Jan
Grant, H. M., *M.B., Ch.B., F.R.C.S.*(*E*) (*w*) 2Jan
Vere-Hodge, N., *M.B., B.Ch., F.R.C.S., L.R.C.P.* (*w*) 2Jan
Willis, K. M., *M.B., Ch.B.* (*w*) 7Jan
Nelson, A. H., *M.R.C.S., L.R.C.P.* (*w*) 7Jan
Morgenstein, A., *M.R.C.S., L.R.C.P.* (*w*) 7Jan
Walker, J., *M.B., Ch.B.* (*w*) 7Jan
Mansbridge, T. M., *M.B., Ch.B.* (*w*) 7Jan
Grieve, J., *M.B., Ch.B.* (*w*) 7Jan
Coltman, J. B., *M.B., Ch.B.* (*w*) 7Jan
Whitelaw, H. F. D., *L.R.C.P., L.R.C.S.* (*w*) 7Jan
Clifton, H., *M.B., Ch.B.* (*w*) 7Jan
Thorburn, W. B., *M.B., Ch.B.*fi(*w*) 7Jan
Bedford, P. D., *M.B., Ch.B.* 7Jan
Vaughan, A. C. T., *M.B., Ch.B.* 9Jan
Batty, A. M. F., *M.R.C.S., L.R.C.P.* (*w*) 17Jan
Kirkman, N. F., *M.D., Ch.B., M.R.C.S., L.R.C.P.* (*w*) 17Jan
Skinner, E. G. F., *L.M.S.S.A.* (*w*) 17Jan
Finzell, H. F. M., *M.D., B.S., M.R.C.S., L.R.C.P.* (*w*) 17Jan
Duncan, J. A., *M.B., Ch.B.* (*w*) 17Jan
Crocket, R. W., *M.B., Ch.B.* (*w*) 17Jan
Morgan, E. C. de M., *M.R.C.S., L.R.C.P.* (*w*) 17Jan
Citron, P., *M.B., B.Ch.* (*w*) 17Jan
McLauchlan, G. P., *M.B. Ch.B.* (*w*) 17Jan
Witt, R. C., *M.R.C.S., L.R.C.P.* (*w*) 17Jan
Whitsitt, T. H., *L.R.C.P. & S., L.M.* (*w*) 17Jan
Walden, H., *M.R.C.S., L.R.C.P.* (*w*) 17Jan
Uprichard, W. L., *M.B., B.Ch.* (*w*) 17Jan
Scott, L. G., *M.B., B.S., M.R.C.S., L.R.C.P.* (*w*) 17Jan

1942

Maxwell-Allison, A., *L.R.C.P. & S., L.R.F.P.S.* (*w*) 17Jan
Holland, H. J. M., *M.B., Ch.B.* (*w*) 17Jan
Gray, A. A., *M.B., Ch.B.* (*w*) 17Jan
Ashley-Emile, W. G. R., *M.R.C.S., L.R.C.P.* 17Jan
Balfour, G. W., *M.B., Ch.B.* (*w*) 17Jan
Sylvester, L. A., *M.R.C.S.*, L.R.C.P. 25Jan
Gillis, V. E., *M.B., B.S.,* (*w*) 28Jan
Murray-Aynsley, J. T., *M.R.C.S., L.R.C.P.* (*w*) 28Jan
Mathewson, J. G., *M.R.C.S., L.R.C.P.* (*w*) 28Jan
Kitchin, J. C., *M.B., Ch.B., M.R.C.S., L.R.C.P.* (*w*) 28Jan
Heginbotham, J., *M.R.C.S., L.R.C.P.* (*w*) 28Jan
Redmond, A., *M.B., B.Ch.* (*w*) 28Jan
Taylor, W. E. C., *L.R.C.P. & S., L.R.F.P.S.* (*w*) 28Jan
Hutt, C. W., *M.B., B.Ch., M.R.C.S., L.R.C.P.* (*w*) 28Jan
Ward, J. A., *M.B., Ch.B.* (*w*) 28Jan
Riley, W. N., *M.R.C.S., L.R.C.P.* (*w*) 28Jan
Guest, K. E., *M.B., B.S.* (*w*) 28Jan
Gray, J. M., *M.D., B.Ch., D.P.H.* (*w*) 28Jan
Caldwell, D. C., *M.B., Ch.B.* (*w*) 28Jan
Mayall, R. G., *M.R.C.S., L.R.C.P.* (*w*) 28Jan
Porter, D. V., *M.B., Ch.B.* (*w*) 28Jan
Levy, G., *M.B., B.S., M.R.C.S., L.R.C.P.* (*w*) 28Jan
Pierce, J. W., *M.D., B.S., M.R.C.P., M.R.C.S.* 30Jan
Clive, F. T., *M.B., B.S., M.R.C.S., L.R.C.P.* 6Feb
Roberts, D. M., *M.B., B.Ch., M.R.C.S. L.R.C.P.* (*w*) 7Feb
Shaw, T. A., *M.B., B.S.,* (*w*) 7Feb
Meredith, D. E., *M.B., B.S., M.R.C.S., L.R.C.P.* (*w*) 7Feb
Hutchinson, J. C., *M.B., Ch.B.* (*w*) 7Feb
Hicks, D. O., *M.B., B.Ch.* (*w*) 7Feb
Claydon, C.W.J., *M.B., B.S., M.R.C.S., L.R.C.P.* (*w*) 7Feb
Boyd, L. H., *M.R.C.S., L.R.C.P.* (*w*) 7Feb
Barwood, A. J., *M.R.C.S., L.R.C.P.* (*w*) 7Feb

Flight Lieutenants
—*contd.*

1942

Reynolds, K. G., *L.R.C.P. & S., L.M.* (*w*) 7Feb
Reid, A., *L.R.C.P. & S., L.R.F.P.S.* (*w*) 7Feb
Rigby, W. E., *M.B., Ch.B.* (*w*) 7Feb
Hall, J. S., *M.B., Ch.B.,* (*w*) 7Feb
Hazell, K., *M.R.C.S., L.R.C.P., D.P.M.* (*w*) 7Feb
Greene, J., *M.B., B.S., M.R.C.S., L.R.C.P.* (*w*) 7Feb
Glatston, H. H., *M.R.C.S., L.R.C.P.* (*w*) 7Feb
Sloan, D. R., *M.B., Ch.B.* (*w*) 7Feb
Perchard, S. D., *M.B., B.S., M.R.C.S., L.R.C.P.* 7Feb
Flavell, G., *F.R.C.S., M.R.C.P.* 13Feb
Jack, W. C., *M.B., Ch.B.* 13Feb
Eckersley, K. G., *M.R.C.S., L.R.C.P.* (*w*) 18Feb
Gray, T., *M.B., Ch.B.* (*w*) 18Feb
Graham, G. D., *M.B., B.Ch., M.R.C.S., L.R.C.P.* (*w*) 18Feb
Clayton, G., *M.R.C.S. L.R.C.P.* (*w*) 18Feb
Wishart, J., *M.B., Ch.B.* (*w*) 18Feb
Welford, C. R. B., *B.M., B.Ch.* (*w*) 18Feb
Sutton, P. H., *M.B., B.S., M.R.C.S.* (*w*) 18Feb
Steward, G. V., *M.B., B.Ch., L.R.C.P.* (*w*) 18Feb
Richardson, H. J., *L.R.C.P. & S., L.R. F.P.S.* (*w*) 18Feb
Kiff, D. N., *M.B., Ch.B.* (*w*) 18Feb
Macnamara, C. W. L., *M.B., B.Ch.* (*w*) 18Feb
Meadley, R. G. S., *M.B., Ch.B.* (*w*) 18Feb
Prossor, T. M., *L.R.C.P. & S., L.R.F.P.S.* (*w*) 18Feb
Bernard, G. R., *M.B., B.Ch.* (*w*) 18Feb
Bell, J. H., *M.B., Ch.B.,* (*w*) 18Feb
Scott, G. H., *M.B., B.S.* 18Feb
Bamford, W. E., *M.B., B.Ch* (*w*) 18Feb
Maill, W. B. D., *M.B., B.Chir.* 18Feb
Jackson, N. J., *M.B., B.S.* (*w*) 18Feb
Crichton, D., *M.B., Ch.B.* (*w*) 18Feb
MacDonald, A. P., *M.B., Ch.B.* (*w*) 18Feb

1942

Davies, D. H., *M.B., B.Ch., M.R.C.P., M.R.C.S.* 20Feb
Miller, H. G., *M.D., B.S., M.R.C.P.* 27Feb
Davidson, S. 27Feb
Bewick, W. C. D., *M.B., B.S.* (*w*) 28Feb
Williams, C. P., *M.R.C.S., L.R.C.P.* (*w*) 28Feb
Swanston, J. K., *L.R.C.P. & S., L.R.F.P.S.* (*w*) 28Feb
Soutter, W. P., *M.B., Ch.B.* (*w*) 28Feb
O'Dwyer, J. J., *M.B., B.Ch.* (*w*) 28Feb
Williams, J. R. C., *M.B., B.Chir.* (*w*) 28Feb
Ward, A. E., *M.D., L.M.C.C., M.C.P. & S.* (*w*) 28Feb
Brewster, H., *M.B., B.Ch.,* (*w*) 28Feb
Crawford, J. M., *M.B., Ch.B, D.P.H.* (*w*) 28Feb
Elliott, W. H. G., *M.B., Ch.B.* (*w*) 28Feb
Fee, J. G., *M.B., B.Ch.* (*w*) 28Feb
Macgregor, I. M., *M.R.C.S., L.R.C.P.* (*w*) 28Feb
James, J., *M.R.C.S., L.R.C.P.* (*w*) 28Feb
Zorab, W. G., *L.M.S.S.A.,* (*w*) 28Feb
Gordon, M. J., *M.D., Ch.B., M.R.C.P.* 6Mar
Pearce, G. H., *M.B., B.S., F.R.C.S.* 6 Mar
Shackman, R., *M.B., B.S., F.R.C.S., L.R.C.P.* 6Mar
Scott, J. S. H., *M.R.C.S., L.R.C.P.* (*w*) 11Mar
Thompson, F. A., *M.R.C.S., L.R.C.P.* (*w*) 11Mar
Crabb, E. R. T., *M.R.C.S., L.R.C.P.* (*w*) 11Mar
White, S. E., *M.R.C.S., L.R.C.P.* (*w*) 11Mar
Conran, T. J., *M.B., B.Ch* (*w*) 11Mar
Goide, S., *M.R.C.S., L.R.C.P.* (*w*) 11Mar
Crowley, M., *M.B., B.Ch* (*w*) 11Mar
Macgibben, A. A., *M.B., Ch.B.* (*w*) 11Mar
Murray, E. J. G., *M.B., B.Ch.* (*w*) 11Mar
Good, J. B., *L.M.S.S.A.* (*w*) 11Mar
Francis, R. H., *M.R.C.S., L.R.C.P.* (*w*) 11Mar
Fox, E. G., *M.B., B.Ch.* (*w*) 11Mar
Guthrie, J., *M.B., Ch.B.* (*w*) 11Mar
Redfern, T. H., *M.B., Ch.B., M.R.C.S., L.R.C.P.* (*w*) 11Mar
Dickins, C. M., *M.B., B.Ch., M.R.C.S., L.R.C.P.* (*w*) 11Mar

1942

Barbour, T. L., *M.B., B.Ch., M.R.C.S.* (*w*) 11Mar
Stoneham, F. J. R., *M.R.C.S., L.R.C.P.* (*w*) 11Mar
Perceval, P. E., *M.B., B.Ch., M.R.C.S., L.R.C.P.* (*w*) 11Mar
Anson, C. E. H., *M.B., B.S., M.R.C.S., L.R.C.P.* 13Mar
Siddons, A. H. M., *M.Ch., F.R.C.S., M.R.C.P.* 13Mar
MacRae, D. J., *M.B., Ch.B., F.R.C.S.(E.), M.R.C.O.G.* 20Mar
Ferris, R. J. L., *M.B., B.Ch.* (*w*) 21Mar
Clarke, R. E. J., *M.B., B.Ch.* (*w*) 21Mar
Bell-Tawse, A. J. S., *M. B., B. Chir., M.R.C.S., L.R.C.P.* (*w*) 21Mar
Cran, I. W. H. R., *M.R.C.S., L.R.C.P.* (*w*) 21Mar
Marshall, R. W. S., *M.B., B.Ch.* (*w*) 21Mar
McKnight, J. E., *M.B., B.Ch.* (*w*) 21Mar
Greenwood, W. E., *M.B., B.S., M.R.C.S., L.R.C.P.* (*w*) 21Mar
McGrath, L. H., *M.B., B.Ch.* (*w*) 21Mar
Hall, C. W., *M.R.C.S., L.R.C.P.* (*w*) 21Mar
Gretton-Watson, B. G., *M.B., B.Ch., M.R.C.S., L.R.C.P.* (*w*) 21Mar
Buchan, A., *M.B., Ch.B., D.R.C.O.G.* (*w*) 21Mar
Griffiths, T. E., *M.B., B.S., M.R.C.S., L.R.C.P.* (*w*) 21Mar
Weissner, C. F. H., *M.B., B.Ch., M.R.C.S., L.R.C.P.* (*w*) 21Mar
Mason, E. F., *M.B., Ch.B.* (*w*) 21Mar
Webb-Jones, A., *M.B., B.S., M.R.C.S., L.R.C.P.* 21Mar
Bingold, A. C., *M.B., B.S., M.R.C.S., L.R.C.P.* (*w*) 21Mar
Stoll, L. J., *M.R.C.S., L.R.C.P.* (*w*) 21Mar
Barns, H. H. F., *M.B., B.S., F.R.C.S., L.R.C.P., M.R.C.O.G.* 27Mar
Williams, B., *M.D., Ch.B., F.R.C.S.(E.), M.R.C.S., L.R.C.P., M.R.C.O.G.* 27Mar
Mason, M. L., *M.R.C.S., L.R.C.P.* (*w*) 1Apr
Macdonald, A. D., *M.D., Ch.B.* (*w*) 1Apr
Jones, E. W., *M.B., Ch.B., M.R.C.S., L.R.C.P.* (*w*) 1Apr
Smith, J. G., *M.B., Ch.B.* (*w*) 1Apr

Flight Lieutenants
—contd.

1942

Tolland, J., *L.R.C.P. & S.* (*w*) 1Apr
Walby, A. L., *M.B., B.Ch.* (*w*) 1Apr
Cashmore, W. W., *M.R.C.S., L.R.C.P.* (*w*) 1Apr
Simpson, A. A., *M.B., Ch.B.* (*w*) 1Apr
Sinnette, J. L., *M.B., Ch.B.* (*w*) 1Apr
Roualle, H. L. M., *M.D., B.S., F.R.C.S., L.R.C.P.* (*w*) 10Apr
Israels, M. C. G., *M.D., Ch.B., M.R.C.P.* (*w*) 10Apr
Carr, H., *M.B., B.S.* (*w*) 11Apr
Gordon, E. H., *M.B., B.Ch.* (*w*) 11Apr
Graff, E. L., *M.B., B.Chir., M.R.C.S., L.R.C.P.* (*w*) 11Apr
Grant, D. S., *M.R.C.S., L.R.C.P.* (*w*) 11Apr
Holloway, E. I., *M.B., B.Ch., L.M.* (*w*) 11Apr
Jones, E. K., *M.B., B.S., M.R.C.S., L.R.C.P.* (*w*) 11Apr
Levinson, D. R., *M.B., B.S., M.R.C.S. L.R.C.P.* (*w*) 11Apr
McDougall, J. W. G., *M.B., B.S.* (*w*) 11Apr
Sinclair, W., *M.B., B.Ch.*, (*w*) 11Apr
Stratton, H. J. M., *M.R.C.S.*, L.R.C.P. (*w*) 11Apr
Tonkin, R. D., *M.B., B.S., M.R.C.S., L.R.C.P.* (*w*) 11Apr
White, M. W. L., *M.R.C.S., L.R.C.P.* (*w*) 11Apr
Evans, R. B., *M.D., B.S., M.R.C.P., M.R.C.S.* (*w*) 17Apr
Murphy, J., *M.B., B.Ch.* 17Apr
Bradley, A. R., *M.B., B.S., M.R.C.S., L.R.C.P.* (*w*) 22Apr
Ponder, A., *M.B., B.Ch., L.M.S.S.A.* (*w*) 22Apr
Reed, E. S., *L.M.S.S.A.* (*w*) 22Apr
Stanbury, P. N., *M.R.C.S., L.R.C.P.* (*w*) 22Apr
Suckling, P. V., *M.B., B.S., M.R.C.S., L.R.C.P.* (*w*) 22Apr
Williams, J. J., *L.R.C.P. & S.* (*w*) 22Apr
Browne, R. F., *M.B., B.Ch.* (*w*) 2May

1942

Ashby, D. W. R., *M.R.C.P., M.R.C.S., M.B., B.S.* (*w*) 2May
Cookson, W., *M.B., B.S.*, (*w*) 2May
Crow, W. N., *M.B., Ch.B.* (*w*) 2May
Duff, S., *M.B., Ch.B.* (*w*) 2May
Elder, P. McA., *M.B., M.R.C.S., L.R.C.P.* (*w*) 2May
Fox, K. M., *M.B., Ch.B.* (*w*) 2May
Grindlay, R. W. G., *M.R.C.S., L.R.C.P.* (*w*) 2May
Park, E. A., *M.B., B.Chir., M.R.C.S., L.R.C.P., D.A.* (*w*) 2May
Parkinson, T., *M.D., M.R.C.P., M.R.C.S.* (*w*) 8May
Robinson, M. W., *M.R.C.S., L.R.C.P., D.P.M.* (*w*) 8May
Walch, R. C., *M.R.C.S., L.R.C.P., D.A.* (*w*) 8May
Paterson, H., *M.B., Ch.B., D.P.H.* (*w*) 13May
Grayburn, R. W., *M.B., B.S.* (*w*) 13May
Harris, W., *M.R.C.S., L.R.C.P.* (*w*) 13May
MacIntyre, I. D., *M.B., Ch.B.* (*w*) 13May
Rigg, S. M., *M.B., Ch.B.* (*w*) 13May
Rosenvinge, G. O., *M.B., B.S.* (*w*) 13May
Somerville, E. W., *M.B., B.Ch.* (*w*) 13May
Evans, A. G., *M.R.C.S., L.R.C.P.* 15May
Gratrix, W. H., *M.B., Ch.B.* 15May
Harris, A., *M.D., Ch.B., D.P.M.* 15May
Stanford, S., *M.B., Ch.B., F.R.C.S.* (*E.*) (*w*) 22May
Kelly, P. M., *B.Ch., F.R.C.S., L.R.C.P.* 22May
Rowley, H. A., *M.B., B.S., M.R.C.S., L.R.C.P.* (*w*) 23May
Trevethick, R. A., *M.B., Ch.B.* (*w*) 23May
Burton, E. F., *M.B., B.Ch.* (*w*) 23May
Mitchell, D. E., *M.D., Ch.B.* (*w*) 23May
Pitt-Payne, *M.R.C.S., L.R.C.P., L.M.S.S.A.* (*w*) 23May
Browne, R. C., *B.M., B.Ch., M.R.C.P.* 29May
Mackenzie-Wintle, H. A., *M.R.C.S., L.R.C.P., D.P.H.* 29May
Price, C. F., *M.B., B.S., M.R.C.S., L.R.C.P., D.P.H.* 29May
Smart, J. H., *M.B., B.S., M.R.C.S., L.R.C.P.* (*w*) 3June

1942

Honorary Flight Lieutenants

Lynch, J. G., *M.D., C.M.* 28Sept40
Sims, R. J., *M.R.C.S., L.R.C.P.* 28Sept40
Tolson-Smith, J., *M.D., C.M.* 28Sept40

Flying Officers.

1940

Lawton, T. H., *M.B., Ch.B., L.R.C.P. & S., L.R.F.P.S.* 13Aug
Harbinson, R. N., *M.B., B.S.* 8Oct
Macnair, R. A. C., *M.B., Ch.B.* 8Oct
Skene, A., *M.B., Ch.B.* 26Nov
Stansfield, R. N., *M.R.C.S., L.R.C.P.* 6Dec

1941

Griffiths, E. A., *L.M.S.S.A.* 17Jan
Morgan, J. L., *M.B., Ch.B.* 7Feb
Black, J. M., *M.B., Ch.B.* 18Feb
Markham, R. L., *M.B., B.S.* 28Feb
Lillie, J., *M.B., B.Ch.* 28Feb
Dawes, P. A., *M.R.C.S., L.R.C.P.* 28Feb
Girvan, H. L. B., *M.B., B.Ch.* 1Apr
Gallagher, M. T., *M.B., B.Ch., L.M.* 1Apr
Frazer, E. S., *M.B., Ch.B., M.R.C.S., L.R.C.P.* 1Apr
Walker, R. B., *M.R.C.S., L.R.C.P.* 1Apr
Mitchell, R. A., *M.B., Ch. B.* 1Apr
Douglas, D. M., *M.B., B.S., M.R.C.S., L.R.C.P.* 1Apr
Schofield, G. B., *M.R.C.S., L.R.C.P., L.D.S., H.D.D.* 1Apr
Williams, D. E., *M.B., Ch.B.* 1Apr
Boyce, H. S., *M.B., B.Ch.* 11Apr
Chapman, F. J. S., *B.M., B.Ch.* 11Apr
Davies, P. H., *M.R.C.S., L.R.C.P., L.M.S.S.A.* 11Apr
Heard, R. G. P., *M.B., B.Ch.* 11Apr
Hepburn, T., *M.B., Ch.B.* 11Apr
Osborn, D. A., *M.B., B.S., M.R.C.S., L.R.C.P.* 11Apr
Russell, J. M., *M.B., Ch.B.* 11Apr
Campbell, G. H., *M.B., Ch.B.* 22Apr
Harrison, K., *M.B., Ch.B.* 22Apr
Jefferson, H., *M.B., B.Ch.* 22Apr
Parsons, E. O'C. *L.M.S.S.A.* 22Apr
Simpson, J., *M.B., B.S.* 22Apr
Stocker, B. A. D., *M.B., B.S., M.R.C.S., L.R.C.P.* 22Apr

1941

Walker, G. W. E., *B.M., B.Ch.* 22Apr
Will, G. B., *M.B., Ch.B.* 22Apr
Willan, P. B., *M.R.C.S., L.R.C.P.* 22Apr
Bedford, G. R., *M.B., Ch.B.* 2May
Fagg, C. G., *M.B., B.S., M.R.C.S., L.R.C.P.* 2May
Fraser, H. R. L., *M.B., Ch.B.* 2May
Hackett, M. J., *M.R.C.S., L.R.C.P.* 2May
Parke, F. W., *M.B., B.Ch.* 2May
Robertson, A., *M.B., Ch.B.* 2May
Sloan, R. D., *M.B., Ch.B.* 2May
Waterman, C. E., *M.R.C.S., L.R.C.P.* 2May
Williams, J. N., *M.R.C.S., L.R.C.P.* 2May
Adkins, T. A. H., *M.B., B.S., L.M.S.S.A.* 13May
Allan, J., *L.R.C.P. & S., L.R.F.P.S.* 13May
Batchelor, I. R. C., *M.B., Ch.B.* 13May
Beck, G. A., *M.B., B.S., M.R.C.S., L.R.C.P.* 13May
Hill, R. L., *L.R.C.P. & S., L.R.F.P.S.* 13May
Matheson, F. K., *M.B., Ch.B.* 13May
Richards, D. G. B., *M.B., Ch.B., M.R.C.S., L.R.C.P.* 13May
Thomson, A. McL., *M.B., Ch.B.* 13May
Turnbull, A. McE., *M.B., Ch.B.* 13May
Walker, H. E., *M.B., Ch.B.* 13May
Wallis, E. A., *L.R.C.P. & S., L.R.F.P.S.* 13May
Wilson, R. J. S., *M.B., B.Ch.* 13May
Abraham, A. J., *M.R.C.S., L.R.C.P.* 23May
Bevan, R. T., *M.B., B.Ch., M.R.C.S., L.R.C.P., D.P.H.* 23May
Coueslant, D., *M.B., B.S., M.R.C.S., L.R.C.P.* 23May
Grimaldi, C. B., *B.M., B.Ch.* 23May
Hall, W. F., *M.B., B.S., B.Hy., D.P.H.* 23May
Mackenzie, C. MacL., *M.B., Ch.B.* 23May
Martin, A. W. D., *M.B., B.S.* 23May
Mason, H. S., *M.B., B.Ch.* 23May
Mungall, D. F., *M.B., Ch.B.* 23May
Roberts, H. V., *M.B., B.Ch.* 23May
Salmon, D., *M.B., Ch.B., L.R.C.P. & S.* 23May

1941

Shepherd, F. S., *M.R.C.S., L.R.C.P.* 23May
Thomas, C. E., *M.B., B.Ch.* 23May
Wilson, J., *M.B., Ch.B.* 23May
Wood, G. P., *M.B., B.S.* 23May
Acfield, J. R., *M.B., Ch.B.* 3June
Black, J. J., *M.B., B.Ch.* 3June
Boardman, J., *M.B., Ch.B.* 3June
Braithwaite, J. V., *M.R.C.S., L.R.C.P.* 3June
Cockburn, T. J., *M.B., Ch.B.* 3June
Crawford, W. B. S., *M.B., B.Ch.* 3June
Fawcitt, J. B., *M.R.C.S., L.R.C.P.* 3June
Fleming, J. W., *M.B., Ch.B.* 3June
Fraser, J. S., *M.B., Ch.B.* 3June
Gibson, W. G. F., *M.B., B.Ch.* 3June
Mattison, L. H., *M.R.C.S., L.R.C.P., D.P.H.* 3June
Midwinter-Jones, C., *M.R.C.S., L.R.C.P.* 3June
Rowley, M. S., *M.B., Ch.B., M.R.C.S., L.R.C.P.* 3June
Smerdon, A. C., *M.B., Ch.B.* 3June
Stewart, T. F., *M.B., Ch.B., F.R.F.P.S.* 3June
Vincenzi, J. E. G., *M.R.C.S., L.R.C.P.* 3June
Campbell, H. L., *M.B., Ch.B.* 13June
Chiappa-Sinclair, A. J., *M.R.C.S., L.R.C.P., L.D.S.* 13June
Cordion, A. E. A., *M.B., Ch.B., D.P.H.* 13June
Davies, W. O., *M.R.C.S., L.R.C.P.* 13June
Denham, J. K., *M.B., B.Ch., M.R.C.S., L.R.C.P.* 13June
Dickie-Clark, W. F., *M.B., Ch.B.* 13June
Eppel, C., *M.B., B.Ch.* 13June
Fairlamb, A. H., *M.B., B.S.* 13June
Gordon, M. E., *M.B., B.Ch., M.R.C.S., L.R.C.P.* 13June
Holt, L. R., *M.B., B.Ch., M.R.C.S., L.R.C.P.* 13June
Kelly, J. P., *M.B., B.Ch., D.P.H.* 13June
Lawson, C. W., *M.B., Ch.B.* 13June
Leslie, W. I., *M.B., Ch.B.* 13June
Livingston, A., *M.B., B.S.* 13June
McMillan, J., *L.R.C.P. & S., L.R.F.P.S.* 13June
Mears, K. P., G., *M.B., Ch.B.* 13June

Flying Officers —*contd.*

1941

Miller, C. M., *M.B., B.S., M.R.C.P, M.R.C.S.* 13June
O'Dowd, B. H., *M.R.C.S., L.R.C.P.* 13June
Rae, G. C., *M.B., Ch.B., D.P.M.* 13June
Ross, H. L., *M.B., B.S.* 13June
Smith, A. A., *M.B., Ch.B.* 13June
Smith, D. Y. L., *M.B., Ch.B.* 13June
Armin, R. H., *M.B., B.Ch., M.R.C.S., L.R.C.P.* 24June
Boggon, R., *M.R.C.S., L.R.C.P.* 24June
Brown, N. T., *M.B., Ch.B.* 24June
Brown, O. T., *M.B., Ch.B.* 24June
Camm, A. C., *M.R.C.S., L.R.C.P.* 24June
Carr, C. M., *M.B., B.Ch.* 24June
Duncan, J. M., *M.B., Ch.B.* 24June
Finlay, M. D. L., *M.B., Ch.B.* 24June
Glynn, J. J., *M.B., B.Ch.* 24June
Hardman, W. L., *M.B., Ch.B.* 24June
Jackson, J. W., *M.B., Ch.B.* 24June
Lane, J. S., *M.R.C.S., L.R.C.P., L.M.S.S.A.* 24June
Maughan, P. A., *M.B., B.S.* 24June
McKee, J. F. S., *M.B., B.Ch.* 24June
McLachlan, R. E., *M.R.C.S., L.R.C.P.* 24June
MacNeill, D. G., *M.B., Ch.B.* 24June
Morgan, W. M., *M.B., B.Ch.* 24June
Ranken, A. de W., *M.B., B.S.* 24June
Robson, T. W., *M.R.C.S., L.R.C.P.* 24June
Rollin, H. R., *M.B., Ch.B., D.P.M.* 24June
Shepherd, W. H. T., *M.B., B.Ch.* 24June
Silcock, A. R., *M.R.C.S., L.R.C.P.* 24June
Alban, A. L., *M.R.C.S., L.R.C.P.* 4July
Bucknall, C., *L.M.S.S.A.* 4July
Coleman, J. L., *M.B., Ch.B.* 4July
Denniss, R. G., *M.B., Ch.B., M.R.C.S., L.R.C.P.* 4July
Garland, J. C., *M.R.C.S., L.R.C.P.* 4July
Glen, W. A., *M.B., Ch.B.* 4July
Goulden, H., *M.R.C.S., L.R.C.P.* 4July

1941

Gruber, S., *M.R.C.S., L.R.C.P.* 4July
Hardenberg, H. E. W., *M.R.C.S., L.R.C.P.* 4July
Jackson, F. S., *M.B., B.Ch., M.R.C.S., L.R.C.P.* 4July
Jones, E., *M.R.C.S., L.R.C.P.* 4July
Lucas, N. W. R., *M.R.C.S., L.R.C.P., L.M.S.S.A.* 4July
McArthur, J. B. H., *M.B., B.S., M.R.C.S., L.R.C.P.* 4July
Massie, F. E., *M.B., Ch.B.* 4July
O'Donnell, M. J., *M.R.C.S., L.R.C.P.* 4July
O'Sullivan, E. T., *M.B., B.Ch.* 4July
Rawlins, D. C., *M.R.C.S., L.R.C.P.* 4July
Reeves, H. V., *M.B., B.S., M.R.C.S., L.R.C.P.* 4July
Roxburgh, H. L., *M.B., Ch.B.* 4July
Samuels, E. S., *M.B., B.Ch.* 4July
Studley, G. W. E., *M.R.C.S., L.R.C.P.* 4July
Abrahams, A. M., *M.B., Ch.B.* 11July
Beattie, A. G., *M.B., Ch.B.* 11July
Bosc, F. V. A., *M.R.C.S., L.R.C.P.* 11July
Evans, R. H., *M.R.C.S., L.R.C.P.* 11July
Flynn, W., *M.B., B.Ch.* 11July
Fuller, R. C., *M.B., B.S., M.R.C.S., L.R.C.P.* 11July
Hardy, T., *M.B., Ch.B.* 11July
Hudson, H. N. G., *M.B., B.S., M.R.C.S., L.R.C.P.* 11July
Kinmonth, M. H., *M.B., B.S., M.R.C.S., L.R.C.P.* 11July
Lamb, G. A. D., *M.B., Ch.B.* 11July
Laurie, F. W., *M.B., Ch.B.* 11July
McCabe, J. K., *M.B., B.Ch.* 11July
Macdonald, A. E., *M.B., Ch.B.* 11July
Maclean, A. D., *M.B., Ch.B.* 11July
Mullard, K. S., *M.B., B.Ch., F.R.C.S.(E)., M.R.C.S., L.R.C.P.* 11July
Scott, W. E., *M.B., Ch.B.* 11July
Sharpley, J. E., *B.M., B.Ch.* 11July
Swan, J. F., *M.R.C.S., L.R.C.P.* 11July
Weetch, W. J., *M.B., Ch.B.* 11July

1941

Wharton, D. O., *M.B., B.Ch., M.R.C.S., L.R.C.P.* 11July
Anderson, C. A. N., *L.R.C.P.&S.* 18July
Arthur, W. D., *B.Ch., M.R.C.S., L.R.C.P.* 18July
Blackburn, G. N., *M.B., Ch.B.* 18July
Gambell, R. J., *M.B., Ch.B.* 18July
Clayton, R. B., *M.R.C.S., L.R.C.P.* 18July
Clement, L., *M.R.C,S., L.R.C.P.* 18July
Coates, W. E., *M.B., Ch.B.* 18July
Dunn, R. E., *M.R.C.S., L.R.C.P.* 18July
Gregory, C. M., *M.B., Ch.B.* 18July
Hale, G., *M.B., B.Ch., M.R.C.S., L.R.C.P.* 18July
Peters, P. M., *M.R.C.S., L.R.C.P.* 18July
Plowright, O., *M.B., B.S., M.R.C.S., L.R.C.P.* 18July
Price, W. L., *M.B., B.Ch.* 18July
Sewell, W., *M.R.C.S., L.R.C.P.* 18July
Smith, G. C., *M.B., B.Ch., M.R.C.S., L.R.C.P.* 18July
Wilson, H. A., *M.B., Ch.B.* 18July
Wylde, R. B., *M.B., Ch.B.* 18July
Bellis, G. W., *M.R.C.S., L.R.C.P.* 25July
Boston, G. H., *M.B., Ch.B.* 25July
Clarke, M. F. J., *L.R.C.P. & S., L.R.F.P.S.* 25July
Connor, J. L., *M.B., B.Ch.* 25July
Cook, E. H. L., *M.B., Ch.B., M.R.C.S., L.R.C.P.* 25July
Cooper, G. H., *M.B., Ch.B* 25July
Craig, A., *M.B., Ch.B.* 25July
Dawson, J. M., *M.B., Ch.B.* 25July
Ferguson, J. M., *M.R.C.S., L.R.C.P.* 25July
Gilbert, J. E., *M.R.C.S., L.R.C.P.* 25July
Hands, A. H., *M.B., Ch.B.* 25July
Jenkinson, E. N., *M.R.C.S., L.R.C.P.* 25July
MacDonald, D. U., *M.R.C.S., L.R.C.P.* 25July
Glennie, R. E., *M.B., Ch.B.* 25July
Laurent, A. M. P., *M.R.C.S., L.R.C.P.* 25July
O'Callaghan, J. J., *M.B., B.Ch.* 25July
Richardson, G. O., *M.B., B.Ch.* 25July

Flying Officers —*contd.*

1941

Roden, W. D., *M.B., Ch.B.* 25July
Scott, L. B., *M.B., B.S., M.R.C.S., L.R.C.P.* 25July
Sluming, C. R., *M.B., Ch.B., D.R.C.O.G.* 25July
Sutton, J. A., *L.M.S.S.A.* 25July
Band, T. G., *M.B., Ch.B.* 1Aug
Bell, A. L., *M.B., Ch.B.,* 1Aug
Binns, T. B., *L.R.C.P. & S., L.R.F.P.S., L.D.S.* 1Aug
Burgess, J. G., *M.B., Ch.B.* 1Aug
Forssander, C. A., *M.R.C.S., L.R.C.P.* 1Aug
Gaudin, M. L., *M.D., L.M.C.C., D.R.C.O.G.* 1Aug
Harper, J., *M.B., Ch.B.,* 1Aug
Horne, N. W., *M.B., Ch.B.* 1Aug
Lowe, J. B., *M.B., Ch.B.* 1Aug
Meldrum, D. H., *M.R.C.S., L.R.C.P.* 1Aug
Rickards, J. F., *M.B., Ch.B., M.R.C.S., L.R.C.P., D.A.* 1Aug
Ross, H. D., *M.B., Ch.B.* 1Aug
Russell, T. B., *M.B., Ch.B.* 1Aug
Summers, G. A. C., *M.B., Ch.B.* 1Aug
Urquhart, H. M., *M.B., Ch.B.* 1Aug
Whitling, W. S., *M.B., B.S.* 1Aug
Wilson, G. M., *M.B., Ch.B., M.R.C.P.* (E) 1Aug
Wood, I. M., *M.B., Ch.B.* 1Aug
Sanders, E., *M.B., B.S., M.R.C.S., L.R.C.P.* 1Aug
Tarlo, J., *M.R.C.S., L.R.C.P.* 1Aug
Barbour, W. H., *M.B., Ch.B.* 8Aug
Cardew, H. B. O., *L.M.S.S.A.* 8Aug
Davies, J. I., *M.R.C.S., L.R.C.P.* 8Aug
Donnelly, B., *M.R.C.S., L.R.C.P., D.M.R.* 8Aug
Eadie, J. G., *M.R.C.S., L.R.C.P.* 8Aug
Foxe, A. M., *M.B., B,Ch., D.P.H.* 8Aug
Haythornthwaite, S., *M.B., Ch.B., M.R.C.S., L.R.C.P.* 8Aug
Moss, L. H., *M.B., Ch.B.* 8Aug
Norton, A. R., *B.M., B.Ch.* 8Aug
Ribeiro, C. O., *M.R.C.S., L.R.C.P., D.P.H.* 8Aug
Taylor, J. G., *M.B., Ch.B.* 8Aug
Unwin, P. C. S., *M.B., Ch.B.* 8Aug

1941

Hughes, J. R., *M.B., Ch.B.* 8Aug
Arnott, J., *M.B., B.Ch., M.R.C.S., L.R.C.P.* 15Aug
Ferguson, G. R., *M.B., Ch.B.* 15Aug
Gordon, J., *M.R.C.S., L.R.C.P.* 15Aug
Hallinan, F. J., *M.B., B.Ch.* 15Aug
Hayes, S. T., *M.R.C.S., L.R.C.P.* 15Aug
Mair, A. M., *M.B., Ch.B.,* 15Aug
White, H. D., *M.B., B.Ch., M.R.C.S., L.R.C.P.* 15Aug
Brennan, T. N. N., *M.B., B.Ch.* 22Aug
Barrington, W. R., *M.R.C.S., L.R.C.P.* 22Aug
Brittain, G. J. C., *M.B., h.B.* 22Aug
Brownlie, J. B., *M.B., Ch.B., L.M.S.S.A.* 22Aug
Carr, R. U., *M.R.C.S., L.R.C.P.* 22Aug
Fraser, A. M., *M.R.C.S., L.R.C.P.* 22Aug
Haran, T. K., *L.R.C.P. & S., L.M.* 22Aug
Howell, D. J., *M.R.C.S., L.R.C.P.* 22Aug
Johnson, W. A., *M.R.C.S., L.R.C.P.* 22Aug
Lyons, A. R., *M.B., B.Ch.* 22Aug
Millar, S. P., *M.R.C.S., L.R.C.P.* 22Aug
Riley, F., *M.B., B.S., M.R.C.S., L.R.C.P.* 22Aug
Arkell, E. D., *M.R.C.S., L.R.C.P.* 29Aug
Cartwright, J. F., *M.R.C.S., L.R.C.P.* 29Aug
Dodd, J. P., *M.B., B.Ch.* 29Aug
Jones, P. C. McE. G., *L.R.C.P. & S., L.R.F.P.S.* 29Aug
McKean, W. T. S., *M.B., B.Ch.* 29Aug
Orr, C. J. K., *M.B., B.Ch.* 29Aug
Monro, T. A. H., *M.R.C.S., L.R.C.P.* 29Aug
Anderson, J. D., *L.M.S.S.A* 5Sept
Elliott, J. A., *M.R.C.S., L.R.C.P.* 5Sept
Fenn, H. J., *M.R.C.S., L.R.C.P.* 5Sept
Gibson, S., *M.B., B.Ch.* 5Sept
Hill, A. A., *M.B., B.Ch.* 5Sept
Rostron, K. W. B., *M.B., B.Ch.* 5Sept
Seccombe, C. J. P., *M.R.C.S., L.R.C.P.* 5Sept
Bell, P. H., *M.B., Ch.B.* 12Sept
Burnand, N. J., *M.R.C.S., L.R.C.P.* 12Sept
Flack, G. H., *M.B., B.Ch.* 12Sept
Hawthorne, A. T., *M.B., B.Ch.* 12Sept

1941

Henderson, D. L., *M.B., Ch.B.* 12Sept
Hopkins, E. H. B., *M.R.C.S., L.R.C.P.* 12Sept
McDowell, R. W., *M.B., B.Ch.* 12Sept
Zinober, H., *M.R.C.S., L.R.C.P.* 12Sept
Cantley, J. H. B., *M.B., Ch.B.* 12Sept
McCaw, D., *M.B., B.Ch.* 12Sept
Avery, H., *M.B., B.S., M.R.C.S., L.R.C.P.* 19Sept
Bergin, F. T. P., *M.B., B.Ch.* 19Sept
Cowan, D., *L.A.H., L.M.* 19Sept
Elwell, H. V. W., *M.R.C.S., L.R.C.P.* 19Sept
Fraser, R. C., *M.B., B.Ch.* 19Sept
Myles, Q. St. L., *B.M., B.Ch., M.R.C.S., L.R.C.P.* 19Sept
Slessor, J. R., *M.B., Ch.B.* 19Sept
Standeyen, A., *M.B., B.Ch.* 19Sept
Wilkin, J. M., *M.B., B.Ch.* 19Sept
Williams, I. G., *M.B., B.S., M.R.C.S., L.R.C.P.* 19Sept
Millar, J. B., *M.B., B.Ch.* 19Sept
Boyd, J. L., *M.R.C.S., L.R.C.P.* 26Sept
Gordon, T. I., *M.B., B.S.* 26Sept
Smith, W. D., *M.B., B.Ch.* 26Sept
Sutton, P. W. G., *M.B., Ch.B.* 26Sept
Gold, M., *M.R.C.S., L.R.C.P.* 3Oct
Liddell, C. M., *M.B., Ch.B.* 3Oct
Maclay, W. N., *M.R.C.S., L.R.C.P.* 3Oct
Martin, J. F., *M.B., B.Ch., L.M., D.P.H.* 3Oct
Nettleton, A. R., *M.R.C.S., L.R.C.P.* 3Oct
Ross, W. T., *M.R.C.S., L.R.C.P.* 3Oct
Winter, S. T., *M.B., Ch.B.* 3Oct
Bonnar, W. McK, *M.B., B.Ch.* 10Oct
Forbes, A. G., *M.B., Ch.B.* 10Oct
Lankester, A. H., *M.B., B.Ch., M.R.C.S., L.R.C.P.* 10Oct
Munro, J. H. MacL., *M.R.C.S., L.R.C.P.* 10Oct
Phillips, C., *M.R.C.S., L.R.C.P.* 10Oct
Squire, C. M., *M.R.C.S., L.R.C.P.* 10Oct
Thomas, J. A. B., *M.B., B.Ch.* 10Oct
Byrne, J. D., *M.B., Ch.B.* 17Oct

Flying Officers —*contd.*

1941

Evans, I. L. R., *M.B., B.Ch.* 17Oct
Jones, S. L., *M.R.C.S., L.R.C.P.* 17Oct
Macdonald, I. A., *M.B., Ch.B.* 17Oct
McArthur, J. McA., *M.B., B.S., M.R.C.S., L.R.C.P.* 17Oct
Perkins, D., *M.R.C.S., L.R.C.P.* 17Oct
Snelling, M. R. J., *M.R.C.S., L.R.C.P.* 17Oct
Wilson, T. S., *M.B., B.Ch.* 17Oct
Evans, T. J., *M.B., B.S.* 17Oct
Bailey, J. A., *L.M.S.S.A.* 24Oct
Bracey, D. W., *M.B., Ch.B., F.R.C.S.(E)* 24Oct
Cunningham, R., *M.R.C.S., L.R.C.P.* 24Oct
Foster, D. S., *M.B., B.S., M.R.C.S., L.R.C.P., M.R.C.O.G.* 24Oct
Harbinson, A. F., *M.B., B.Ch.* 24Oct
Douglas, A. D. McL., *M.B., Ch.B.* 31Oct
Gordon, N. S., *M.B., Ch.B.* 31Oct
Graham, A. McM., *L.R.C.P. & S., L.R.F.P.S.* 31Oct
Nixon, D., *M.R.C.S., L.R.C.P.* 31Oct
Norris, P. S. *M.R.C.S., L.R.C.P.* 31Oct
Panton, G. F., *M.B., B.Ch., M.R.C.S., L.R.C.P., D.A.* 31Oct
Robinson, J. N. N., *M.R.C.S., L.R.C.P.* 31Oct
Saphier, E., *M.R.C.S., L.R.C.P.* 31Oct
Thatcher, R. A., *M.R.C.S., L.R.C.P., L.D.S.* 31Oct
Manch, A., *M.B., Ch.B.* 31Oct
Ross, L., *M.B., B.S., M.R.C.S.* 7Nov
Eberle, A. J. F., *B.M., B.Ch.* 7Nov
Hay, K. M., *M.B., B.Ch., M.R.C.S., L.R.C.P.* 7Nov
Kenny, D. McD., *M.B., Ch.B.* 7Nov
Laing, D., *M.B., B.Ch., M.R.C.S., L.R.C.P.* 7Nov
Macalister, C. L. O., *M.B., Ch.B., F.R.C.S.(E.)* 7Nov
Wilkinson, G., *M.B., Ch.B.* 7Nov
Wiseman, J. A. J., *M.B., B.S., M.R.C.S., L.R.C.P.* 7Nov
Barr, J. S., *M.R.C.S., L.R.C.P.* 14Nov
Bowker, K. G., *M.R.C.S., L.R.C.P.* 14Nov

1941

Chalmers, L., *M.B., Ch..B* 14Nov
France, G. G., *B.Ch., L.M.S.S.A.* 14Nov
Glass, R. M., *M.B., B.S.* 14Nov
Jones, R. O. M., *M.B., B.S.* 14Nov
Kennedy, J. A., *M.B., B.S., M.R.C.S., L.R.C.P.* 14Nov
Kilgour, G. H., *M.B., Ch.B.* 14Nov
Wilson, H. B., *M.B., Ch.B., D.P.H., D.A.* 14Nov
Barlow, T. G., *M.B., Ch.B.* 21Nov
Bridges, W. G., *M.B., Ch.B.* 21Nov
Day, J. C., *M.R.C.S., L.R.C.P.* 21Nov
Hindmarsh, J. R., *M.D., B.S., M.R.C.S., L.R.C.P.* 21Nov
Milligan, W. L., *M.B., Ch.B., L.R.C.P. & S., L.R.F.P.S.* 21Nov
Stoll, H., *M.R.C.S., L.R.C.P.* 21Nov
Swan, C. S. N., *M.B., B.Ch., M.R.C.S., L.R.C.P.* 21Nov
Cambrook, J. D., *M.R.C.S., L.R.C.P., L.D.S.* 28Nov
Conlon, M. J., *M.R.C.S.,* L.R.C.P. 28Nov
Gauld, E. N., *M.B., Ch.B.* 28Nov
Gebbie, I. D., *M.B., Ch.B., D.T.M. & H.* 28Nov
McCoy, J. H., *M.B., Ch.B., D.P.H.* 28Nov
Pickles, A. N., *M.B., Ch.B.* 28Nov
Smart, R. A., *L.R.C.P. & S., L.M.* 28Nov
Thomas, D. T., *M.R.C.S., L.R.C.P., D.P.H.* 28Nov
Wheate, H. W., *M.B.,* B.S., *M.R.C.S., L.R.C.P.* 28Nov
Blatchley, K. S. P., *M.B., Ch.B.* 5Dec
Bradford, H. W., *M.R.C.S., L.R.C.P., D.C.H.* 5Dec
Jones, J., *M.R.C.S., L.R.C.P.* 5Dec
Lotinga, J. K., *M.B., B.S., L.R.C.P. & S., L.R.F.P.S.* 5Dec
Rees, G. J. F., *M.R.C.S., L.R.C.P.* 5Dec
Willey, G. M., *M.R.C.S., L.R.C.P.* 5Dec
Wetherell, S., *L.M.S.S.A.* 5Dec
Given, H. McL., *M.B., B.Ch.* 5Dec
Lambert, D. H., *M.B., Ch.B.* 12Dec
Whiting, R. J., *M.B., B.S., M.R.C.S.* 12Dec

1941

Gaston, A. P., *M.B., B.S., M.R.C.S., L.R.C.P.* 19Dec
Greaves, J. L., *M.B., B.S., M.R.C.S., L.R.C.P.* 19Dec
Hill, R., *G.M., M.R.C.S., L.R.C.P., L.M.S.S.A.* 19Dec
Killian, P. A., *M.B., B.Ch.* 19Dec
Ryder-Lewis, A., *M.B., B.S., M.R.C.S., L.R.C.P., D.P.H.* 19Dec
Smartt, C. G. F., *M.R.C.S., L.R.C.P.* 19Dec

1942

Foubister, D. McD., *M.B., Ch.B.* 2Jan
Jacobs, J., *M.B., B.S., M.R.C.S., L.R.C.P.* 2Jan
Rosenberg, E., *M.R.C.S. L.R.C.P.* 2Jan
Vance, J. R. M., *M.R.C.S., L.R.C.P.* 2Jan
Adams, C. T. B., *M.B., Ch.B., D.P.H.* 9Jan
Coombs, G. R. V., *M.R.C.S., L.R.C.P.* 9Jan
Hopkins, F. E. G., *M.R.C.S., L.R.C.P.* 9Jan
Lewis, M., *M.B., B.Ch.* 9Jan
Mortimer, R., *M.B., B.S.* 9Jan
Ross, F. G. M., *M.B. B.Ch.* 9Jan
Tucker, G. M., *M.B., Ch.B., D.P.M.* 9Jan
McFarlane, G. J., *M.R.C.S., L.R.C.P.* 16Jan
Miller, R. McK., *M.B., B.Ch., M.R.C.P., M.R.C.S.* 16Jan
Slattery, J. M., *M.B., B.Ch.* 16Jan
Cutting, A. H., *M.B., B.S., M.R.C.S., L.R.C.P.* 23Jan
Davies, G. R., *M.B., B.Ch.* 23Jan
Davies, W. H., *M.R.C.S., L.R.C.P.* 23Jan
Jarman, D. G., *M.B., B.Ch., M.R.C.S., L.R.C.P.* 23Jan
Parkinson, R. P., *L.M.S.S.A.* 23Jan
Ridehalgh, E., *M.B., Ch.B., M.R.C.S., L.R.C.P.* 23Jan
Stafford, J. I., *M.B., B.Ch.* 23Jan
Morwood, J. M. B., *M.B., B.Ch.* 24Jan
Wilson, J. J. S., *M.B., B.Ch.* 24Jan
Aitchison, J. D., *M.B., Ch.B.* 30Jan
Channing, G. H. D., *M.B., B.S., M.R.C.S., L.R.C.P.* 30Jan

Flying Officers —*contd.*

1942

Dickson, R. R., *M.B., B.Ch.* 30Jan
Jackson, H. H. W., *M.B., B.S., M.R.C.S., L.R.C.P.* 30Jan
Pugh, R. C. B., *M.B., B.S., M.R.C.S., L.R.C.P.* 30Jan
Rycroft, R. N., *M.R.C.S., L.R.C.P.* 30Jan
Sutcliffe, G. R. M., *M.B., B.S.* 30Jan
Binks, F. A., *M.B., B.S., M.R.C.S., L.R.C.P.* 6Feb
Craig, J. Q., *M.B., B.Ch., D.P.H.* 6Feb
Head, M. C., *M.R.C.S., L.R.C.P.* 6Feb
James, G. H., *M.R.C.S., L.R.C.P.* 6Feb
Edmond, M. C., *M.R.C.S., L.R.C.P.* 6Feb
Senter, G. W., *M.B., Ch.B.* 13Feb
Vine, R. G., *M.B., B.Ch.* 13Feb
Arthure, B. A. J., *M.R.C.S., L.R.C.P.* 20Feb
Coates, H., *M.R.C.S., L.R.C.P.* 20Feb
Davey, W. W., *M.D., Ch.B., F.R.C.S. (I)* 20Feb
Dinnick, O. P., *M.B., B.S., M.R.C.S., L.R.C.P., D.A.* 20Feb
Lawrie, T., *L.R.C.P. & S., L.R.F.P.S.* 20Feb
Loane, R. C. R., *M.B., B.Ch.* 20Feb
Majury, A. S., *M.B., B.Ch.* 20Feb
Noble, W. S., *M.R.C.S., L.R.C.P.* 20Feb
Ogden, D. A., *L.M.S.S.A.* 20Feb
Smith, D. J. N., *M.D., B.S., M.R.C.S., L.R.C.P.* 20Feb
Thomas, K. B., *M.R.C.S., L.R.C.P.D.A.* 20Feb
Maher, J. V., *L.R.C.P. & S., L.M.* 20Feb
Bramwell, E. C. B., *M.B., Ch.B.* 27Feb
Feast, R. G., *L.M.S.S.A.* 27Feb
Fisher, L. H. G., *M.B., B.Ch.* 27Feb
Hood, J., *M.B., Ch.B.* 27Feb
Hudson, J. R., *M.B., B.S.M.R.C.S., L.R.C.P.* 27Feb
McFarland, W. D. H., *M.B., B.Ch.* 27Feb
Phillips, G. E., *M.R.C.S., L.R.C.P., D.P.H.* 27Feb
Craike, W. H., *M.R.C.S., L.R.C.P.* 6Mar

1942

Hynes, T. G., *M.B., B.Ch.* 6Mar
Laird, W. H., *M.B., B.Ch.* 6Mar
Morrissey, P. J., *M.B., B.Ch.* 6Mar
Roberts, G. W., *M.B., B.Ch.* 6Mar
Robson, E. D., *M.B., B.S.* 6Mar
Sheldon, J. V., *M.R.C.S., L.R.C.P.* 6Mar
Smyth, J. F., *L.R.C.P. & S., L.M.* 6Mar
Wauchob, D. W., *M.B., B.Ch.* 6Mar
Abraham, S. P., *L.R.C.P. & S.* 8Mar
Cole, J. McM., *M.B., B.Ch.* 13Mar
Dickinson, H. J. L., *B.M., B.Ch., M.R.C.S., L.R.C.P.* 13Mar
Eadie, E. C., *M.B., Ch.B.* 13Mar
Hay-Heddle, P. H., *L.M.S.S.A.* 13Mar
Howlett, M. J., *M.B., B.Ch.* 13Mar
Macrae, A. K. Mac., *M.B., Ch.B.* 13Mar
Mercer, J. C. G., *M.B., Ch.B.* 13Mar
O'Hare, H. I., *L.R.C.P. & S.* 13Mar
Primrose, T., *M.B., Ch.B.* 13Mar
Quinnell, C. P. F., *M.R.C.S., L.R.C.P.* 13Mar
Williams, J. A., *M.B., B.S., M.R.C.S., L.R.C.P.* 13Mar
Cameron, H., *M.R.C.S., L.R.C.P.* 20Mar
Chalmers, T. M., *M.B., Ch.B.* 20Mar
Cupples, S. E., *M.B., B.Ch.* 20Mar
Dougall, J., *M.B., B.Ch.* 20Mar
Harrop, A. L. C., *M.B., B.Ch.* 20Mar
Hemsted, E. H., *M.R.C.S., L.R.C.P.* 20Mar
Johnson, B. D. L., *M.R.C.S., L.R.C.P.* 20Mar
Jones, R. M., *M.B., B.Chir.* 20Mar
Niven, R. B., *B.M., B.Ch., M.R.C.P., M.R.C.S.* 20Mar
Pearson, G. H., *M.R.C.S., L.R.C.P.* 20Mar
Pringle, G. M., *M.B., B.Ch.* 20Mar
Tolhurst, St. J. M. A., *M.B., B.S., M.R.C.S., L.R.C.P.* 20Mar
Watson, C. C. MacD., *M.D., Ch.B* 20Mar
Bellingham, R. C., *M.B., Ch.B.* 27Mar

1942

Cockett, F. B., *M.B., B.S., M.R.C.S., L.R.C.P.* 27Mar
Forbes, R. A., *M.B., B.Ch.* 7Mar2
Innes, F. L. F., *M.B., Ch.B.* 27Mar
McCarthy, J. T., *M.B., B.Ch.* 27Mar
Millen, J. H., *M.B., B.Ch.* 27Mar
O'Brien, K., *M.B., Ch.B.* 27Mar
Orr, J., *M.B., Ch.B.* 27Mar
Phillips, H. T., *M.B., B.S., M.R.C.S., L.R.C.P.* 27Mar
Reid, J. J. G., *L.R.C.P. & S.* 27Mar
Cardale, J. D., *M.B., Ch.B.* 3Apr
Chapman, W. E., *M.B., B.S.* 3Apr
Galvan, R. M., *M.R.C.S., L.R.C.P.* 3Apr
Graham, B., *M.B., Ch.B.* 3Apr
Grainger, C. N., *M.R.C.S., L.R.C.P.* 3Apr
Hall, H. P., *L.R.C.P. & S., L.R.F.P.S.* 3Apr
Robinson, G. E. S., *M.R.C.S., L.R.C.P.* 3Apr
Saunders, C. F., *M.R.C.S., L.R.C.P.* 3Apr
Widdup, A. H., *M.B., B.Ch., M.R.C.S., L.R.C.P.* 3Apr
Andrews, G. S., *M.B., Ch.B.* 10Apr
Asquith, R., *M.B., B.S.* 10Apr
Cameron, J. S., *M.B., Ch.B., D.P.H.* 10Apr
Case, R. M., *M.B., Ch.B., M.R.C.S., L.R.C.P.* 10Apr
Davies-Sage, J. H. P., *M.B., Ch.B.* 10Apr
Hardman, A. P., *M.R.C.S., L.R.C.P.* 10Apr
Heap, B. M., *M.R.C.S., L.R.C.P.* 10Apr
Jones, D. G. G., *M.R.C.S., L.R.C.P.* 10Apr
Lyle, T., *L.R.C.P. & S., L.R., F.P.S.* 10Apr
Moffett, J. E., *M.B., B.Ch.* 10Apr
Morrison, A. B., *M.R.C.S., L.R.C.P.* 10Apr
Noble, E. J., *M.B., Ch.B.* 10Apr
Playne, J. H., *M.B., B.S., L.M.S.S.A.* 10Apr
Somerville, P., *M.B., Ch.B.* 10Apr
Turner, G. S., *M.B., B.S.* 10Apr

Flying Officers —*contd.*

1942

Waters, A. G., *M.R.C.S., L.R.C.P.* 10Apr
Arnold, G. S., *M.R.C.S., L.R.C.P.* 17Apr
Birnie, W., *M.B., Ch.B.* 17Apr
Duffett, E. C., *M.R.C.S., L.R.C.P.* 17Apr
Newman, H. R., *M.B., Ch.B.* 17Apr
O'Sullivan, F. P., *M.B., B.Ch.* 17Apr
Riley, N. W., *M.B., Ch.B.* 17Apr
Wilkins, J. H., *M.B., Ch.B.* 17Apr
Jensen, B. M., *L.M.S.S.A.* 17Apr
Agnew, D., *M.B., Ch.B.* 24Apr
Caplan, G., *M.B., Ch.B., D.P.M.* 24Apr
Childs, S., *M.B., Ch.B., L.R.C.P. & S., L.R., F.P.S., D.P.M.* 24Apr
Dick, W. D. W., *M.B., Ch.B.* 24Apr
Dickinson, R. G., *M.R.C.S., L.R.C.P.* 24Apr
Flynn, R. S., *M.B., Ch.B.* 24Apr
Griffin, C. R., *M.B., B.Ch.* 24Apr
Hardy, E. G., *M.B., Ch.B.* 24Apr
Kieran, J. D. M., *L.R.C.P. & S.* 24Apr
Lodge, L. C., *M.R.C.S., L.R.C.P.* 24Apr
MacDermid, W. M., *M.B., Ch.B.* 24Apr
McMurrich, M., *M.B., Ch.B.* 24Apr
Read, L., *M.B., B.Ch., M.R.C.S., L.R.C.P.* 24Apr
Stamp, G. F., *M.B., Ch.B.* 24Apr
Steele-Perkins, T. H., *M.R.C.S., L.R.C.P.* 24Apr
Upton, A. F., *M.B., Ch.B.* 24Apr
Arthurton, M. W., *M.B., B.S., M.R.C.S., L.R.C.P.* 1May
Bolton, E. N., *M.B., Ch.B.* 1May
Callender, T. A. R., *M.R.C.S., L.R.C.P.* 1May
Crew, E. W., *L.M.S.S.A.* 1May
Dickson, R. C., *M.B., Ch.B.* 1May
Grant, L. J., *M.B., B.S., M.R.C.S., L.R.C.P.* 1May

1942

Jones, A. E., *M.B., B.S., M.R.C.S., L.R.C.P.* 1May
Newman, P. P., *M.B., Ch.B.* 1May
Omerod, S., *B.M., B.Ch.* 1May
Parker, W. A., *M.B., Ch.B.* 1May
Roberts, D. B., *M.R.C.S., L.R.C.P.* 1May
Saunders, N. N., *M.R.C.S., L.R.C.P.* 1May
Shapiro, A., *M.B., B.S., M.B.C.S., L.R.C.P.* 1May
Spicer, E. R., *M.B., Ch.B.* 1May
Hastings-James, R. T., *M.B., B.Ch.M.R.C.S., L.R.C.P.* 1May
Amiel, G. J., *M.R.C.S., L.R.C.P.* 1May
Dance, T. C., *M.B.,Ch.B., M.R.C.S., L.R.C.P.* 1May
Ellidge, G. H., *M.B., Ch.B., D.R.C.O.G.* 8May
Forrest, G. W., *M.B., Ch.B.* 8May
Hargrove, P. A. S., *M.R.C.S., L.R.C.P.* 8May
Matthews, R. F., *M.R.C.S., L.R.C.P.* 8May
Maunsell, D. S., *M.B., Ch.B.* 8May
McNair, J. J., *M.B., Ch.B.* 8May
Napier, J. G., *M.B., Ch.B.* 8May
Pearson, M. G., *M.B., Ch.B.* 8May
Wolskel, H. G., *M.R.C.S., L.R.C.P., D.R.C.O.G.* 8May
Kaufman, M., *M.R.C.S., L.R.C.P.* 15May
Airey, G. O., *M.B.,Ch.B.* 15May
Anderson, A. L. S., *M.B., Ch.B.* 15May
Carstairs, G. M., *M.B., Ch.B.* 15May
Cheshire, P. S., *M.R.C.S., L.R.C.P.* 15May
Munro, W. L., *M.B., Ch.B.* 15May
Newman, N., *M.B., B.Ch.* 15May
Niven, A. F., *M.B.,Ch.B.* 15May
Williams, D., *M.R.C.S., L.R.C.P.* 15May
MacLachlan, L. G., *M.B., Ch.B.* 22May
Sligo, F. F., *M.B., Ch.B.* 22May
Anderson, G. H., *M.B., Ch.B.* 22May
Birks, F. D., *M.R.C.S., L.R.C.P.* 22May
Cramond, J., *M.B.,Ch.B.* 22May

1942

Dewhurst, R. G., *M.R.C.S., L.R.C.P.* 22May
Donald, I., *M.B., B.S., M.R.C.S., L.R.C.P.* 22May
Frew, J. S., *M.B., Ch.B.* 22May
Maidment, J. G. H., *M.B., B.S., M.R.C.S, L.R.C.P.* 22May
Saipe, R. G., *M.R.C.S., L.R.C.P.* 22May
Scurlock, H. P.,*M.R.C.S., L.R.C.P.* 22May
Somerville, J. C. W., *M.B., Ch.B.* 22May
Templeman, G. H., *M.B., Ch.B.* 22May
Bartlett, S. G. A., *M.B., Ch.B.* 29May
Meiklejohn, I. G., *M.B., Ch.B.* 29May
Newton, J., *M.B., Ch.B.* 29May
Boyd Newton,W., *M.B., Ch.B.* 29May
Pattinson,, H., *M.B., Ch.B.* 29May
Rosten, B. M. D., *M.R.C.S., L.R.C.P.* 29May
Solley, R., *M.B., B.Ch., M.R.C.S., L.R.C.P.* 29May
Warnock, A. C., *M.B., Ch.B.* 29May

Quartermasters.

Squadron Leaders.

Goodread, W. F. § (*ret*) 1Sept35
King, W. § (*ret—retained under K.R. 3543*) 1Aug38
Breen, D. † 1Sept38

Flight Lieutenants.

Holt, J. § (*ret—retained under K.R. 3543*) 1Aug38
Jones, L. § 12July39
Harding, T. H. § (*w*) 26Jan40
Agate, J. P. D. § 30Dec40
Bagley, L. H. § 30Dec40
Dring, B. C. § (*w*) 24Feb41

Flying Officers.

Fellowes, B. § 19Dec39
Vincent, H. E. § 19Dec39
Richardson, W. D. *M.B.E.* § 19Dec39
Leaver, T. H. A. § 19Dec39
Twelves, L. C. F. § 19Dec39
Hullcoop, H. J. § 24May40
Matthews, R. § 24May40
Jenkins, F. L. § 20June40
Malone, J. § 20June40
Moy, L. G. § 20June40
Warrillow, S. H. § 20June40
Fletcher, H. § 20June40
Lawrence, R. § **P.** 17June41
Graydon, W. § **P.** 8July41
Stainsby, N. § 8July41
Ritchie, M. § **P.** 30July41
Speed, T. J. § **P.** 16Aug41
Cargill, W. R. § **P.** 18Aug41
Bowden, W. § **P.** 23Dec41
Garbett, E. W. § **P.** 23Dec41
Francis L. W. § **P.** 23Dec41
Corbett, D. § **P.** 30Dec41
Gibbons, R. J. § **P.** 22Jan42

Hygiene Instructor.

Flight Lieutenant.

Oakey, A. W. H. (*w*) 6Feb41
Sirett, C. A. § **P.** 23Dec41
White, H. E. § **P.** 23Dec41

Women Medical Officers

Commissioned for employment with the R.A.F.

Relative Rank of Flight Lieutenant

Fenwick, *Miss* E. D., *M.R.C.S., L.R.C.P.*, § (*w*) 23Nov40
Adams, *Miss* A. D. M., *B.M., B.Ch., M.R.C.S., L.R.C.P.* § 12Mar41
Redmond, *Miss* W. H., *M.R.C.S., L.R.C.P.* § 12Mar41
Clark, *Miss* A. M., *M.B., B.Ch., M.R.C.S., L.R.C.P.* § 2Apr41
Dobson, *Miss* M. M., *M.D., B.S., M.R.C.S., L.R.C.P.* § 23Apr41
Butler Jones, *Mrs.* E. V., *M.R.C.S., L.R.C.P.* § (*w*) 30July41
Byrt, *Miss* K., *M.B., Ch.B.* § (*w*) 30July41
Gillan, *Miss* A. C., *M.B., Ch.B.* § 30July41
Briant, *Miss* B. A., *M.B., B.S., M.R.C.S., L.R.C.P.*, § (*w*) 1Oct41
Dovey, *Mrs.* A. L. J., *M.B., Ch.B.* § (*w*) 1Oct41
Macnaughton - Jones, *Miss* M. I., *M.D., B.S., M.R.C.S., L.R.C.P.* § (*w*) 1Oct41
Morton, *Miss* J. H., *M.D., Ch.B., D.P.H.* § (*w*) 1Oct41
Clark, *Miss* A. C., *M.B., B.Ch., M.R.C.S., L.R.C.P.* § (*w*) 15Oct41
Meyer, *Miss* G. E. M., *M.R.C.S., L.R.C.P.* § (*w*) 5Nov41
Allardice, *Miss* M. J., *M.B., B.S., M.R.C.S., L.R.C.P.* § (*w*) 26Nov41
Kane, *Mrs.* W. A., *M.R.C.S., L.R.C.P., D.P.H.* (*w*) 26Nov41
Calvert, *Miss* M., *M.B., B.Ch.* (*w*) 2May42
Smith, *Miss* K. E. A., *M.B., B.Ch.* § 2May42

Women Medical Officers—*contd.*

Relative Rank of Flying Officer.

1941

Murray, *Miss* S. M. C. *M.B., B.S.* § 13May
Stevenson, *Mrs.* P. G., *M.R.C.S., L.R.C.P.* § 13May
Miller, *Mrs.* J. G. E.-F., *M.B., B.Ch., D.M.R.E., D.T.M. & H.* § 13June
Wilson, *Miss* E. R. M., *M.B., Ch.B.* § 13June
Mackay, *Miss* J. MacL., *M.B., Ch.B., D.P.H.* § 18July
Middleton, *Miss* C. D., *M.B., Ch.B.* § 25July
Robertson, *Miss* M., *L.R.C.P. & S., L.R.F.P.S.* § 25July
Thomson, *Mrs.* L. I., *M.B., Ch.B.* § 8Aug
Gordon, *Mrs.* B. S., *M.B., Ch.B.* § (*w*) 3Oct
Hughes, *Miss* C., *M.B., Ch.B.* § (*w*) 3Oct
Sherwell, *Mrs.* M. E. G., *L.M.S.S.A.* § (*w*) 10Oct
Taylor, *Miss* R. M., *M.B., Ch.B.* § (*w*) 10Oct
Smith, *Miss* D., *M.B., B.S.* § (*w*) 17Oct

1942

Angus, *Miss* K. M., *M.R.C.S., L.R.C.P.* 30Jan
Gaffikin, *Miss* P. E., *M.B., Ch.B.* § 30Jan
Jagger, *Miss* W. N. K., *M.R.C.S., L.R.C.P.* § 30Jan
Macnicol, *Miss* W. I., *M.B., Ch.B.* § 30Jan
Rannie, *Miss* C., *M.B., Ch.B.* § 30Jan
Cleland, *Miss* J., *M.B., B.S., M.R.C.S., L.R.C.P.* § 6Feb
Organ, *Miss* M., *M.B., Ch.B.* § 6Feb
Riddell, *Miss* E. A., *M.B., Ch.B.* § 6Feb
Shepherd, *Miss* I., *M.B., B.Ch.* § 6Feb
Birchenough, *Miss* G. K., *M.R.C.S., L.R.C.P.* § 13Feb
Gleibermann, *Miss* R., *M.B., Ch.B.* § 13Mar
Logan, *Miss* J. B. T., *M.B., B.Ch.* § 13Mar

1942

Pearse, *Mrs.* E., *M.B., Ch.B.* § 13Mar
McGuffie, *Mrs.* G. M., *M.B., Ch.B.* § 20Mar
Phillips, *Miss* B., *M.R.C.S., L.R.C.P.* § 20Mar
Bainbridge, *Miss* G., *M.B., B.S., M.R.C.S., L.R.C.P.* § 3Apr
Acland-Hood, *Hon.* P. L. F., *M.R.C.S., L.R.C.P.* § 22May
Cruickshank, *Miss* A. B., *M.B., Ch.B.* § 22May
Logan, *Mrs.* M. S. T., *M.B., B.Ch.* § 22May
Pigott, *Mrs.* P. P., *M.B., B.S.* § 22May
Scott, *Mrs.* E. M. D. M., *M.B., Ch.B.* § 22May
Symington, *Miss* W. J., *M.B., Ch.B.* § 22May

DENTAL BRANCH

Group Captains

Somerville-Woodiwis L., *L.D.S.* § 1July37
Ballantyne, G. A., *D.F.C.*, *L.D.S.*, *R.C.S.* § (*t*) 1Mar42

Wing Commanders 1940–42

Pigott, M. J., *B.D.S.* (*t*) 1Dec40
Humphreys, H. D., *L.D.S.* § (*t*) 1Dec40
Charlesworth, R. G. J., *L.D.S.* † (*t*) 1Mar42
Clapperton, H. J., *L.D.S.* † (*t*) 1Mar42
Margand, P. M., *L.D.S.* † (*t*) 1Mar42
Allen, S. C., *L.D.S.*, *R.C.S.* § (*t*) 1Mar42
Kennedy, F. F., *L.D.S.* § (*w*) 1Mar42
Scoggins, R., *L.D.S.* § (*t*) 1Mar42

Squadron Leaders 1941–42

Lawson, J. J., *L.D.S.* † (*w*) 21Jan41
Tyrrell, J. E., *L.D.S.* † (*w*) 15Apr41
Weeks, V. H., *L.D.S.* § (*t*) 1June41
Malcolmson, D. I., *L.D.S.* § (*t*) 1June41
Keggin, H., *L.D.S.* § (*t*) 1June41
Denney, W. V. A., *L.D.S.* § (*t*) 1June41
Williams, H. M. G., *L.D.S.* § 1June41
Swiss, K. G., *L.D.S.* § (*t*) 1June41
Boyle, D. P., *L.D.S.* † (*t*) 1June41
Brown, R. M., *L.D.S.* § (*t*) 1June41
Pepper, R. A., *H.D.D.*, *L.D.S.* † (*t*) 1June41
Nelson, W. E., *L.D.S.* § (*t*) 1June41
Atkins, A. P., *L.D.S.* ‡ (*t*) 1June41
Brown, O. F., *L.D.S.* ‡ (*t*) 1June41
McClare, A. P., *L.D.S.* (*w*) 23Feb42
Marthews, R. H., *L.D.S.* § (*t*) 1Mar42
Britton, A. P., *L.D.S.* † (*t*) 1Mar42
Fensom, J. H. G., *L.D.S.* † (*t*) 1Mar42
Smith, W. A. H., *B.D.S.* § (*t*) 1Mar42
Wilkie, A. C., *B.D.S.* § (*t*) 1Mar42
Beamish, C. H., *L.D.S.* § (*t*) 1Mar42

Flight Lieutenants 1933–1937

Hill, S., *L.D.S.* 9Mar37
Wilson, A. J. S., *L.D.S.* † 4May37
Martin, E., *L.D.S.* § 7Sept37

1938

Shay, H. B., *L.D.S.* § 1Apr
Rudd, F. C. W., *L.D.S.* § 1May
Clegg, A. J., *L.D.S.* § 3May
Gray, T. A., *L.D.S.* § 3May
Sampson, J. F. M., *L.D.S.* † 3May
Blackburne, B., *L.D.S.* § 20May
Hargreaves, G. W., *L.D.S.* § 6Sept
Newman, N. L., *B.D.S.* † 6Sept

1939

O'Brien, J. F., *L.D.S.* § 3Jan
Sumerling, F. B., *B.D.S.* ‡ 4Sept
Harrington, B. L., *B.D.S.* ‡ 5Sept
Stewart, J. G., *L.D.S.* ‡ 5Sept
Keane, P. J. C., *L.D.S.* ‡ 5Sept
Maben, A., *L.D.S.* ‡ 6Sept
Alderdice, I. St. C. *L.D.S.* ‡ 7Sept
Bellsham-Revell, L. C., *L.D.S.* ‡ 8Sept
Frank, F. V., *L.D.S.* ‡ 23Sept
Smith, J. W., *L.D.S.*, *D.D.S.* ‡ (*w*) 23Sept
Fitzgerald, J. H. W. 23Sept
Abbey, R. A., *L.D.S.* † 2Nov
Stone, C. R., *L.D.S.* ‡ 6Nov

1940

Foreman, W. R., *L.D.S.* § 9Jan
Baron, F. D., *L.D.S.* § (*w*) 4Mar
Pimblett, J. N., *L.D.S.* § 5June
Haward, N. H., *L.D.S.* § 5June
Ames, G. H. H., *L.R.C.P.*, *M.R.C.S.*, *L.D.S.* 18July
Booth, J., *L.D.S.* (*w*) 18July
Davis, H. C., *L.D.S.*, *R.C.S.* (*Eng*) (*w*) 18July
Dawson, C. L., *L.D.S.* 18July
Gain, R. D. G., *L.D.S.* 18July
Gray, W. R., *L.D.S.* 18July
Pidgeon, G. R., *L.D.S.*, *R.C.S.* 18July
Walker-Smith, H. W., *L.D.S.* 18July
Wharton, P. D., *L.D.S.* 18July
Williams, R. A. E., *L.D.S.* 18July
Austin-Smith, G. H., *L.D.S.* 25July
Parmée, C., *L.D.S.* 25July
Randall, P., *L.D.S.* 25July
Tippett, N. W., *L.D.S.*, *R.F.P.S.* 25July
Layfield, H., *L.D.S.*, *R.F.P.S.* 1Aug
Woodcock, C. J., *L.D.S.* 1Aug
Clark, A. G., *L.D.S.* 29Aug
Cunningham, J. W., *L.D.S.*, *R.F.I.S.* 29Aug
Gillham N. E., *L.D.S.* 29Aug
Hossell, F. L., *L.D.S.* 29Aug
Liddiard, J., *L.D.S.* 29Aug
Roberts, B. W. P. *L.D.S.*, *D.D.S.* 29Aug
Smit, J. A. R., *L.D.S.* 29Aug
Dunford, E. J., *L.D.S.*, *R.C.S.* (*w*) 6Sept
Phillips, W. H., *L.D.S.* (*w*) 6Sept
Edgell, F. J., *L.D.S.* (*w*) 17Sept
James, L., *L.D.S.* (*w*) 18Sept
McAra, J., *L.D.S.*, *R.C.S.* (*w*) 18Sept
Pearks, S. W., *L.D.S.* (*w*) 18Sept
White, P., *L.D.S.* (*w*) 18Sept
Greenfield, B. E. *L.D.S.* (*w*) 18Sept
Frankenburgh, E E., *L.D.S.* (*w*) 22Sept
Slaney, L. E., *L.D.S.* (*w*) 22Sept
Dick, J. G. *L.D.S.*, *R.F.P.S* (*w*) 22Sept

Flight Lieutenants —*contd.*

1940

Law, P. D., *L.D.S.*, *R.C.S.* (*w*) 22Sept
Wolfson, E. S., *L.D.S.* (*w*) 22Sept
Balean, O. B., *L.D.S.*, *R.C.S.* (*w*) 23Sept
Rowlands, L. R., *L.D.S.* (*w*) 25Sept
Levy, A. R., *L.D.S.*, *R.C.S.* (*w*) 25Sept
Venning, E. S., *L.D.S.* (*w*) 25Sept
Beaton, S. J., *L.D.S.*, *R.C.S.* (*w*) 25Sept
Cable, M. R., *B.D.S.*, *D.D.S.* (*w*) 25Sept
Green, G. W., *L.D.S.* (*w*) 25Sept
Bond, J. E. M., *L.D.S.* (*w*) 26Sept
Humphreys, J. R., *L.D.S.*, *R.C.S.* (*w*) 27Sept
Costelloe, J., *B.D.S.* (*w*) 28Sept
Wallace, L. J., *L.D.S.* (*w*) 28Sept
Joyce, T. M., *B.D.S.* (*w*) 28Sept
Harcus, H. W., *B.D.S.*, *D.D.S.* (*w*) 29Sept
Lamb, P. L., *L.D.S.* (*w*) 29Sept
Holford, J. T., *L.D.S.* (*w*) 2Oct
Chamberlain, R. C., *B.D.S.* (*w*) 2Oct
Squire, H. N., *L.D.S.*, *R.C.S.* (*w*) 2Oct
Furniss, G. S., *B.D.S.* (*w*) 2Oct
Maguire, C. E., *L.D.S.*, *R.C.S.* (*w*) 2Oct
Fleming, I. H., *L.D.S.* (*w*) 2Oct
Mace, D. F., *L.D.S.* (*w*) 9Oct
Cowper, F. W. H., *L.D.S.* (*w*) 9Oct
Palmer, R. R., *L.D.S.* (*w*) 9Oct
Rand, A., *L.D.S.* (*w*) 9Oct
Hicks, S. M., *B.D.S.* (*w*) 10Oct
Power, D. L., *L.D.S.* (*w*) 10Oct
Willis, G. S. W., *L.D.S.* (*w*) 10Oct
Jackson, K., *L.D.S.* (*w*) 12Oct
Graham, F. B., *L.D.S.* (*w*) 12Oct
Kark, C. V., *L.D.S.*, *D.M.D.* (*w*) 16Oct
Thompson, E. H., *L.D.S.* (*w*) 16Oct
Garnett, A. T. G., *L.D.S.* (*w*) 16Oct
Gascoigne, M. E., *L.D.S.* (*w*) 16Oct
Laws, K. W., *B.D.S.*, *D.M.D.* (*w*) 16Oct
Williams, W. R., *L.D.S.* (*w*) 16Oct
Caudwell, H. F., *L.D.S.* (*w*) 19Oct

1940

Daniels, J. O'C., *L.D.S.* (*w*) 21Oct
Holms, S. C., *H.D.D.*, *L.D.S.* (*w*) 23Oct
Fry, J. C., *L.D.S.* (*w*) 23Oct
Wood W. R. J., *L.D.S.* (*w*) 23Oct
Millar, T. D. H., *L.D.S.* (*w*) 23Oct
Liddelow, K. P., *L.D.S.* (*w*) 23Oct
Malleson, M., *L.D.S.* (*w*) 23Oct
Merker, W. O., *L.D.S.* (*w*) 25Oct
Vallos, N. W., *L.D.S.* (*w*) 25Oct
Sharland, C. E., *L.D.S.* (*w*) 31Oct
Gray, H. S., *B.D.S.* (*w*) 31Oct
Jessop, H. V., *L.D.S.* (*w*) 31Oct
Allen, E., *L.D.S.* (*w*) 31Oct
Batten, W. K., *L.D.S.* (*w*) 31Oct
Wylde, W., *L.D.S.* (*w*) 31Oct
Dutt, M. C., *L.D.S.* (*w*) 31Oct
Gemmell, R. M. H., *L.D.S.* (*w*) 6Nov
Baird, G. C., *L.D.S.* (*w*) 14Nov
Harper, W. E., *L.D.S.* (*w*) 14Nov
Mason, E. T., *L.D.S.* (*w*) 14Nov
Stevens, C. L., *L.D.S.* (*w*) 14Nov
Tudor, J. E., *L.D.S.* (*w*) 14Nov
Alford, F. P., *L.D.S.*, *D.D.S.* (*w*) 21Nov
Fox, C. H., *L.D.S.* (*w*) 21Nov
MacFarlane, D. W., *L.D.S.* (*w*) 21Nov
Pollock, J. G., *L.D.S.* (*w*) 21Nov
Wolfe, D., *L.D.S.* (*w*) 21Nov
Ellis, S. P., *L.D.S.* (*w*) 21Nov
Burton, G. H., *L.D.S.* (*w*) 28Nov
Carmichael, C. W. A., *L.D.S.* (*w*) 28Nov
Mogg, E. W., *L.D.S.* (*w*) 28Nov
Roberts, V. R., *L.D.S.* (*w*) 28Nov
Ross, J. M., *L.D.S.* (*w*) 28Nov
Smith, R. J., *L.D.S.* (*w*) 28Nov
Anson, Mark, *L.D.S.* (*w*) 5Dec
Morgan, R. E., *L.D.S.* (*w*) 5Dec
Paul, A. N., *L.D.S.* (*w*) 5Dec
Redfern, E. C., *L.D.S.*, *D.D.S.* (*w*) 5Dec
Rose, J. W., *L.D.S.* (*w*) 5Dec
Somerville - Woodiwis, L. B., *L.D.S.* (*w*) 5Dec

1941

Barnett, F. R., *L.D.S.* (*w*) 2Jan
Clarke, G. E., *L.D.S.* (*w*) 2Jan
Evans, N. S. D., *L.D.S.* (*w*) 2Jan

1941

Killey, H. C., *H.D.D.*, *L.D.S.* (*w*) 2Jan
Padgett, F. E., *L.D.S.* (*w*) 2Jan
Rhys-Jones, D., *L.D.S.* (*w*) 2Jan
Tomes, C. A. E., *L.D.S.* (*w*) 2Jan
Hollier, F. G., *L.D.S.* (*w*) 28Feb
Beales, C. M., *L.D.S.* (*w*) 11June
Britten, H. P., *L.D.S.* (*w*) 11June
Gibbings, A. J. D., *L.D.S.* (*w*) 11June
Knapman, W. B., *L.D.S.* (*w*) 11June
McCormick, N. A., *L.D.S.* (*w*) 11June
Parsons, W. A. T., *L.D.S.* (*w*) 11June
Butler, M. K., *L.D.S.* (*w*) 11June
Lawson, J. C., *L.D.S.* (*w*) 18June
Nelson, E., *L.D.S.* (*w*) 18June
Tate, D. T., *L.D.S.* (*w*) 18June
Allwright, W. C., *L.D.S.* (*w*) 25June
Gilfillan, H. M., *L.D.S.* (*w*) 25June
Harvey, J. W. S., *M.R.C.S.*, *L.R.C.P.*, *L.D.S.* (*w*) 25June
Nesbitt, A., *L.D.S.* (*w*) 25June
Fletcher, E. H., *L.D.S.* (*w*) 2July
Hough, B. R., *L.D.S.* (*w*) 2July
Macfarlane, D. E. J. *L.D.S.* (*w*) 2July
Whiting, M. C., *L.D.S.* (*w*) 2July
Fane, C. R., *L.D.S.* (*w*) 9July
Lillicrap, R. C., *L.D.S.* (*w*) 9July
Payne, R. R. B., *L.D.S.* (*w*) 9July
Vellender, B. F., *L.D.S.* (*w*) 9July
Batsford, J. F., *L.D.S.* 30July
Butler, A. N., *L.D.S.* (*w*) 30July
Palmer, C. G., *L.D.S.* (*w*) 30July
Ralston, O. S., *L.D.S.* (*w*) 30July
Sharvill, K. G., *L.D.S.* (*w*) 30July
Thornton, F. G. H., *L.D.S.* (*w*) 3Aug
Bowler, W. M., *L.D.S.* (*w*) 6Aug
Leicester, A. N., *B.D.S.* (*w*) 6Aug
Sanders, D. M., *L.D.S.* (*w*) 6Aug
Trevanion, A. H. G., *L.D.S.* (*w*) 6Aug
Belsey, A. J., *L.D.S.* 25Aug
Beck, R. A., *L.D.S.* (*w*) 27Aug
Garthwaite, R. D., *L.D.S.* (*w*) 27Aug
Hammond, E. C., *L.D.S.* (*w*) 27Aug
Lauchlan, R., *L.D.S.* (*w*) 27Aug

Flight Lieutenants —*contd.*

1941

Marks, A. G., *L.D.S.* (*w*) 27Aug
Stredder, W., *L.D.S.* (*w*) 27Aug
Dormer, J. N. S., *L.D.S.* (*w*) 3Sept
McGrath, B. L., *L.D.S.* (*w*) 3Sept
Ogden, J., *B.D.S.* (*w*) 3Sept
Pedley, K. F., *L.D.S.* (*w*) 3Sept
Pimm, H. M., *L.D.S.* (*w*) 3Sept
Chalmers, E. H., *L.D.S.* (*w*) 10Sept
Fraser, F., *L.D.S.* (*w*) 10Sept
Praat, T. N., *L.D.S.* (*w*) 10Sept
Sprigings, G. C., *L.D.S.* (*w*) 10Sept
Kempster, G. B., *L.D.S.* (*w*) 10Sept
Towne, R. T., *L.D.S.* (*w*) 10Sept
Rose, E. S., *L.D.S.* (*w*) 17Sept
Underhill, W. *L.D.S.* (*w*) 17Sept
Wilson, W. F., *L.D.S.* (*w*) 17Sept
Hunter, E. G. C., *L.D.S.* (*w*) 17Sept
Debenham, C. M. W., *L.D.S.* (*w*) 24Sept
Goodrich, R. E., *L.D.S.* (*w*) 24Sept
Pugh, J. A., *L.D.S.* (*w*) 24Sept
Fairfax, D. A., *L.D.S.* (*w*) 15Oct
Hawkins, N. A., *L.D.S.* (*w*) 5Nov
Morgan, I. H. J., *L.D.S.* (*w*) 5Nov
Phillips, H. J., *D.D.S.*, *L.D.S.* (*w*) 5Nov
Siggers, R. G., *L.D.S.*(*w*) 5Nov
Bramwells, E. H., *L.D.S.* (*w*) 15Nov
Fisher, A. E., *B.D.S.* (*w*) 15Nov
Hall-Jones, G. N.,*L.D.S.* (*w*) 15Nov
Kennedy, J., *L.D.S.* (*w*) 15Nov
Shepperd, D. H., *L.D.S.* (*w*) 15Nov
Walker-Haworth, W. L., *L.D.S.*, *D.D.S.* (*w*) 15Nov
Goodall-Copestake, T. N. *L.D.S.* (*w*) 26Nov
Harvey, D. W., *L.D.S.*, *D.D.S.* (*w*) 26Nov
Planel, G. J. P., *L.D.S.* (*w*) 26Nov
Sinclair, W. D., *L.D.S.* (*w*) 26Nov
Etheridge, R. L., *L.D.S.* (*w*) 26Nov

1941

Aaronson, G. W., *L.D.S.* (*w*) 6Dec
Calvert, G., *L.D.S.* (*w*) 6Dec
Edgar, F. A., *L.D.S.* (*w*) 6Dec
Fleming, G., *L.D.S.* (*w*) 6Dec
Flitcraft, J. H., *L.D.S.* (*w*) 6Dec
Grossman, F., *L.D.S.* (*w*) 6Dec
Hodge, W. C., *L.D.S.*(*w*) 6Dec
Lipington, I., *L.D.S.* (*w*) 6Dec
Ross, I. W., *L.D.S.* 6Dec
Smith, W. J., *L.D.S.* (*w*) 6Dec
Aitken, W. D., *L.D.S.*(*w*) 17Dec
Clements, F. A., *L.D.S.* (*w*) 17Dec
Herbert, J. F., *L.D.S.* (*w*) 17Dec
Howitt, F. A., *L.D.S.*(*w*) 17Dec
Howitt, W. E., *L.D.S.*(*w*) 17Dec
Mallett, R. E. Q., *L.D.S.* (*w*) 17Dec
Smith, F. E., *L.D.S.* (*w*) 17Dec
Stewart, F. J., *L.D.S.* (*w*) 17Dec
Sutherland, G. W., *L.D.S.* (*w*) 17Dec
Arnold, S. K., *L.D.S.* (*w*) 25Dec
Clark, B. D., *L.D.S.* (*w*) 27Dec
Davies, E. W., *L.D.S.* (*w*) 27Dec
Johnson, P., *L.D.S.* (*w*) 27Dec
Law, O. E., *L.D.S.* (*w*) 27Dec
Maclaire-Hillier, M. M. *L.D.S.*, *D.D.S.* (*w*) 27Dec
Steiner, W. A., *B.D.S.* (*w*) 27Dec
Airey, C. R. A., *L.D.S.* (*w*) 27Dec
Hitchman, J. L., *L.D.S.* (*w*) 27Dec
Astle, R. D., *L.D.S.* (*w*) 27Dec
Ballauff, R. H. C., *L.D.S.*, *D.D.S.* (*w*) 27Dec

1942

Gunlack, W. R., *L.D.S.* (*w*) 7Jan
Hobson, A., *L.D.S.* (*w*) 7Jan
Miller, A. D., *L.D.S.* (*w*) 7Jan
Ratcliffe, J. H., *L.D.S.*(*w*) 7Jan
Runeckles, R. L.,*L.D.S.* (*w*) 7Jan
Stewart, H. N., *L.D.S.* (*w*) 7Jan
Zorab, R. A., *L.D.S.* (*w*) 7Jan
Woodcock, S. R., *H.D.D.*, *L.D.S.* (*w*) 7Jan
Witherwick, G. T., *L.D.S.* (*w*) 17Jan
Hardy, G., *B.D.S.* (*w*) 17Jan
Willis, R. C. S., *L.D.S.* (*w*) 17Jan

1942

Oxley, L. K. A. S., *L.D.S.* (*w*) 17Jan
Hogg, C., *L.D.S.* (*w*) 17Jan
Staple, P. H., *B.D.S.* (*w*) 17Jan
Johnstone, F. C., *L.D.S.*, (*w*) 17Jan
Ireland, V. E., *L.D.S.* (*w*) 17Jan
Gill, S. S., *L.D.S.* (*w*) 17Jan
Griffith, H. G., *B.D.S.* (*w*) 17Jan
Mort, I., *B.Ch.D.*, *L.D.S.* (*w*) 28Jan
Renson, A. D., *B.D.S.* (*w*) 28Jan
Burt, E. R., *L.D.S.* (*w*) 28Jan
Charman, S. E., *L.D.S.* (*w*) 28Jan
Fisher, D. W. M., *L.D.S.* (*w*) 28Jan
Stares, F. N., *L.D.S.* (*w*) 28Jan
Cappleman, G., *L.D.S.* (*w*) 28Jan
Doran, S. K., *L.D.S.* (*w*) 28Jan
Williamson, A. E., *L.D.S.* (*w*) 28Jan
Iverson, S., *L.D.S.* (*w*) 7Feb
Heavenor, R. G. McD., *L.D.S.* (*w*) 7Feb
Calvert-Wilson, N. L., *L.D.S.* (*w*) 7Feb
Curtis, A. H., *L.D.S.* (*w*) 7Feb
Watson, J. C., *L.D.S.* (*w*) 7Feb
Holmden, C. W., *L.D.S.* (*w*) 7Feb
Lees, V. D., *L.D.S.* (*w*) 7Feb
Allan, A. C., *L.D.S.* (*w*) 7Feb
Phillips, W. L., *L.D.S.* (*w*) 7Feb
Fisher, A. W., *L.D.S.* (*w*) 18Feb
Lavender, L. C., *L.D.S.* (*w*) 18Feb
Richards, H., *L.D.S.* (*w*) 18Feb
Brownlee, L. R., *L.D.S.* (*w*) 18Feb
Vere, H. F., *B.Sc.*, *L.D.S.* (*w*) 18Feb
Bedford. A. S., *L.D.S.* (*w*) 18Feb
West, A. W. J., *L.D.S.* (*w*) 18Feb
Jackson, A. W., *L.D.S.* (*w*) 18Feb
Whitlock, R. I. H., *L.D.S.* (*w*) 28Feb
Jenkins, J. W. S., *L.D.S.*, (*w*) 28Feb
Baird, W. S., *L.D.S.* (*w*) 28Feb
Pollard, G. W., *L.D.S.* (*w*) 28Feb
Cornish, C. R., *L.D.S.*(*w*) 28Feb
Hamlyn, R. H., *L.D.S.* (*w*) 28Feb
Elgey, W., *L.D.S.* (*w*) 28Feb

Flight Lieutenants
—contd.

1942

Mears, D. D., *L.D.S.* (*w*) 28Feb
Johnston, D. G., *L.D.S.* (*w*) 28Feb
Drummond, D. H., *L.D.S.* (*w*) 28Feb
Benfield, J. E., *L.D.S.* (*w*) 11Mar
Callow, H. W., *L.D.S.* (*w*) 11Mar
Kershaw, F., *L.D.S.* (*w*) 11Mar
Falconer, L., *L.D.S.* (*w*) 11Mar
Moore, G. J., *L.D.S.* (*w*) 11Mar
McKechnie, D. J., *L.D.S.* (*w*) 11Mar
Kitchen, J., *B.D.S.* (*w*) 11Mar
Ling, L. W., *L.D.S.* (*w*) 21Mar
Richards, K., *L.D.S.* (*w*) 21Mar
Styles, G. R., *B.D.S.* (*w*) 21Mar
Hall, W. G., *L.D.S.* (*w*) 21Mar
Morrey, F. R., *L.D.S.* (*w*) 21Mar
Sage, C. R., *L.D.S.* (*w*) 21Mar
Bennett, O. S., *L.D.S.* (*w*) 21Mar
Simpson, M. H. J., *L.D.S.* (*w*) 21Mar
Andrews, R. C., *L.D.S.* (*w*) 21Mar
Harrington, M. A. S., *L.D.S.* (*w*) 1Apr
Vincent, G. W., *L.D.S.* (*w*) 1Apr
McDougall, J. C., *L.R.C.P.*, *L.R.C.S.*, *L.D.S.* (*w*) 1Apr
Butzkie, C., *L.D.S.* (*w*) 1Apr
Campbell, W., *L.D.S.* (*w*) 1Apr
Pinder, J. R., *L.D.S.* (*w*) 1Apr
Thomas, O. S. B., *L.D.S.* (*w*) 11Apr
Stiles, R. B., *L.D.S.* (*w*) 11Apr
Hackney, K. S., *L.D.S.* (*w*) 11Apr
Wendel, R. A., *L.D.S.* (*w*) 11Apr
Irvin, J. D., *L.D.S.* (*w*) 11Apr
Dimock, W. G. C., *L.D.S.* (*w*) 11Apr
Dunstan, E., *L.D.S.* (*w*) 22Apr
Evans, W. O. R., *L.D.S.* (*w*) 22Apr
Hudaly, G. A., *L.D.S.* (*w*) 22Apr
Merriles, A. G., *L.D.S.* (*w*) 22Apr
Mummery, R. V., *L.D.S.* (*w*) 22Apr
Porter, R. W., *L.D.S.* (*w*) 22Apr
Seear, J. E., *L.D.S.* (*w*) 22Apr
Stanger, H. A., *L.D.S.* (*w*) 22Apr
Taylour, J. E., *L.D.S.* 2May
Clark, J. L., *L.D.S.* 2May

1942

Cowan, M. C., *B.D.S.* 2May
Wright, J. W., *L.D.S.* 2May
Jones, D. H. C., *L.D.S.* 2May
Sarson, H. S. R., *H.D.D.* 2May
Burnett, N. A., *L.D.S.* 13May
Dowie, D. G., *L.D.S.* 13May
Clark, H. E., *L.D.S.* 13May
Phillips, S., *L.D.S.* 13May
Power, G. F., *L.D.S.* 13May
Edwards, G. A., *H.D.D.*, *L.D.S.* 23May
Eyles, R. E., *L.D.S.* 23May
Hudson, W. H., *L.D.S.* 23May
Mason, G. H., *B.D.S.* 23May
Whittaker, E. P., *L.D.S.* 23May
Bugg, D. W., *L.D.S* 3June
Hall, A. W., *L.D.S.*. 3June

Flying Officers 1941

Burt, E. R., *L.D.S.* 28Jan
Hine, J. B., *L.D.S.* 18Feb
Carter, P. J., *L.D.S.* 28Feb
Bacon, K. S., *L.D.S* 11Mar
Caldwell, G. D., *L.D.S* 11Mar
Watson, J., *L.D.S.* 21Mar
Stirling, T., *L.D.S.* 1Apr
Thomas, H. L., *L.D.S.* 1Apr
Mordaunt, T. F. P. 7Apr
Burton, G. C., *L.D.S.* 11Apr
McConnell, S. F., *L.D.S.* 11Apr
Robertson-Ritchie, D. H. T. M., *H.D.D., L.D.S.* 11Apr
Trainin, F. B., *L.D.S.* 11Apr
Hart, K. W. G., *L.D.S.* 22Apr
Henry, L. P., *L.D.S.* 2May
Cooper, D. T., *L.D.S.* 2May
Blackshaw, J., *B.D.S.* 2May
Mitchell, I. A. M., *L.D.S.* 2May
Cox, B. M., *L.D.S.* 13May
Dixon, K. C., *L.D.S.* 13May
Hamilton-Ritchie, D. A., *L.D.S.* 13May
Leck, G. H., *L.D.S.* 13May
McGhee, W. C., *L.D.S.* 13May
Karran, J. B., *L.D.S.* 23May
Minns, E. C., *L.D.S.* 23May
Reilly, G. A., *L.D.S.* 23May
Wight, A. N., *L.D.S.* 23May
Atkinson, K. M., *L.D.S.* 3June
Byas-Perry, F. R., *L.D.S., C.D.F.M.P.* 3June
Dyer, J. R., *L.D.S.* 3June
Edge, P. A., *L.D.S.* 3June
Everest, L., *L.D.S.* 3June
Farrell, P. V., *L.D.S.* 3June
Heaton, G., *B.D.S.* 3June
Hurst, S., *L.D.S.* 3June
Ingram, I. H., *L.D.S.* 3June
Lawrence, N. M., *L.D.S.* 3June
Mallen, R. L. C., *L.D.S.* 3June
Manning, D. W., *L.D.S.* 3June
McCall, H. S., *L.D.S.* 3June
Ross, M. R., *L.D.S.* 3June
Sawley, J. N., *L.D.S.* 3June
Wight, E. B., *L.D.S.* 3June
Baines, C., *L.D.S.* 13June
Bell, J. B., *L.D.S.* 13June
Cassie, I. H., *L.D.S.* 13June
Connelly, B., *B.D.S.* 13June
Dickson, J. L., *L.D.S., R.F.P.S.* 13June
Dyke, W. H., *L.D.S.* 13June
Gaskell, P. H. F., *L.D.S.* 13June
Green, H. W., *L.D.S.* 13June
Hardwicke, C., *L.D.S.* 13June

1941

Hollington, K. J. L., *L.D.S.* 13June
McGibbon, G. M. S., *L.D.S.* 13June
Oliver, A. G., *L.D.S.* 13June
Roberts, R. W., *L.D.S.* 13June
Speak, J. G., *L.D.S.* 13June
Spooner, W. R., *L.D.S.* 13June
Tribe, E., *L.D.S.* 13June
Woodhead, J. S., *L.D.S.* 13June
Baird, W. O., *L.D.S., L.R.C.P., M.R* June
Butterworth, J. R., *L.D.S.* 24June
Campbell, W. H., *L.D.S.* 24June
Godfrey, C. E., *L.D.S.* 24June
Hicks, T. S., *L.D.S.* 24June
Pinder, N. V., *L.D.S.* 24June
Smith, C. T., *L.D.S.* 24June
Stephenson, D. S., *L.D.S.* 24June
Wright, T. J., *L.D.S.* 24June
Archer, C. A. W., *L.D.S.* 4July
Askew, H. J., *L.D.S.* 4July
Doubleday, H. M., *L.D.S.* 4July
Griffiths, G G., *L.D.S.* 4July
Hill, H. L., *L.D.S.* 4July
Holman, J. N., *L.D.S.* 4July
Lacey, J. M., *L.D.S.* 4July
Marks, F., *L.D.S.* 4July
Orchover, J. A., *L.D.S.* 4July
Ridgway, H., *L.D.S.* 4July
Cuzner, J. B. C., *L.D.S.* 18July
Drew, D. W. A., *L.D.S.* 18July
Hardy, N., *L.D.S.* 18July
Harvey, D. A. S. 18July
Ireland, J., *L.D.S.* 18July
Mackenzie, D., *L.D.S.* 18July
Malcolm, D., *L.D.S.* 18July
Marcus, H., *B.Ch.D., L.D.S.* 18July
Robinson, B. L. P. 22July
Buckland, D. H., *L.D.S.* 25July
Coffin, F. R., *L.D.S.* 25July
Cohen, H. A., *L.D.S.* 25July
Curry, R. H., *L.D.S.* 25July
Gibbons, J. M., *L.D.S.* 25July
Glaister, R. J., *L.D.S.* 25July
Goodall, F. W., *L.D.S.* 25July
Slack, W. R. B., *L.D.S.* 25July
Weighell, H. C. A., *L.D.S.* 25July
Brown, C. McF., *L.D.S.* 1Aug
Crabtree, P., *L.D.S.* 1Aug
Dickie, D. A., *B.D.S., L.D.S.* 1Aug
Fletcher, R. C., *L.D.S.* 1Aug
Paine, P. H. S., *L.D.S.* 1Aug
Prior, J. R., *L.D.S.* 1Aug
Robson, W., *L.D.S.* 1Aug

1941

Christensen, P. I., *B.D.S.* 8Aug
Clark, T. L., *L.D.S.* 8Aug
Filbee, T. G., *L.D.S.* 8Aug
Hancock, R. H., *L.D.S.* 8Aug
Hurst, J. C. O., *L.D.S.* 8Aug
Johnson, H. S., *L.D.S.* 8Aug
Lamb, D. W., *L.D.S.* 8Aug
Moore, J., *B.D.S.* 8Aug
Page, F. M., *L.D.S.* 8Aug
Wells, N. B., *L.D.S.* 8Aug
Brown, T. T., *L.D.S.* 15Aug
Carter, T. N., *L.D.S.* 15Aug
Clarke, H., *B.D.S.* 15Aug
Gething, R. J., *B.D.S.* 15Aug
Gottlieb, J. L., *L.D.S.* 15Aug
Livsey, N., *L.D.S.* 15Aug
Skidmore, D. E., *L.D.S.* 15Aug
Stanyon-Jacques, K. A., *L.D.S* 15Aug
Statham, J. R., *L.D.S.* 15Aug
Allan, T. J., *L.D.S.* 22Aug
Cawley, K. J., *L.D.S.* 22Aug
Cushing, D. M., *L.D.S.* 22Aug
Hinton, J. J., *L.D.S.* 22Aug
Ireland, H. G., *B.D.S.* 22Aug
Jones, R. S., *L.D.S.* 22Aug
Lester, L. L., *L.D.S.* 22Aug
Rennie, D. G., *L.D.S.* 22Aug
Robertson, F. I., *L.D.S.* 22Aug
Shenton, F. C., *L.D.S.* 22Aug
Amdor, A., *L.D.S.* 29Aug
Civil, J. N., *B.D.S.* 29Aug
Courtier, R. M., *L.D.S.* 29Aug
Galkoff, C., *L.D.S.* 29Aug
Lewis, W. B., *L.D.S.* 29Aug
MacLeod, A. C., *L.D.S.* 29Aug
Perkins, A. E., *L.D.S.* 29Aug
Plumley, C. C. B., *B.D.S.* 29Aug
Ritchie, G. S., *L.D.S.* 29Aug
Scoble, W. J., *L.D.S.* 29Aug
Ward, T. G., *L.R.C.P., L.R.C.S., L.D.S.* 29Aug
Price, C. A., *L.D.S.* 29Aug
Beaton, A. G., *B.D.S., M.R.C.S., L.R.C.P.* 26Sept
Boyd, J. M. W., *L.D.S.* 26Sept
Daniels, M. D., *L.D.S.* 26Sept
Davy, D'A. H., *L.D.S.* 26Sept
Eskell, I. R. R., *L.D.S.* 26Sept
Gerson, M., *L.D.S.* 26Sept
Glennie, G. M., *L.D.S.* 26Sept
Mason, C. W., *L.D.S.* 26Sept
Morgan, W. G., *L.D.S.* 26Sept
Neave, R. H. G., *L.D.S.* 26Sept
Poole, E. M., *L.D.S.* 26Sept
Turner, A. W., *L.D.S.* 26Sept
Turner, D. F., *L.D.S.* 26Sept

Flying Officers
—contd.

1941

Wilson, P. O., *L.D.S.* 26Sept
Akehurst, A. S., *L.D.S.* 3Oct
Bane, B., *L.D.S.* 3Oct
Cornish, G. H., *L.D.S.* 3Oct
Gilbride, T. L., *B.D.S.* 3Oct
Hirst, H. C., *L.D.S.* 3Oct
Jeyes, K. B., *L.D.S.* 3Oct
Kinghorn, A. M., *L.D.S.* 3Oct
Liptrot, T. H., *L.D.S.* 3Oct
Padget, P. I., *L.D.S.* 3Oct
Pate, A. B., *L.D.S.* 3Oct
Redman, J. H. K., *L.D.S.* 3Oct
Souter, G. McD., *L.D.S.* 3Oct
Townley, S. G., *L.D.S.* 3Oct
Weir, R. W., *L.D.S.* 3Oct
Williams, J. W., *L.D.S.* 3Oct
Cronin, G. W., *B.D.S.* 10Oct
Fillingham, S. B., *L.D.S.* 10Oct
Olswang, M., *L.D.S.* 10Oct
Dagger, T., *L.R.C.P., R.R.C.S., L.D.S.* 10Oct
Williams, J. F., *L.D.S.* 10Oct
Sturrock, J., *L.D.S.* 24Oct
Campbell, W. G., *L.D.S.* 24Oct
Fillingham, B. H., *L.D.S.* 24Oct
Morris, C. M., *L.D.S.* 24Oct
Anderson, W., *L.D.S.* 24Oct
Cockshott, J. M., *L.D.S.* 24Oct
O'Connor, P. D., *L.D.S.* 24Oct
Darbey, F., *L.D.S.* 31Oct
Hurst, R. H., *L.D.S.* 31Oct
MacDougall, J. L., *L.D.S.* 31Oct
McLean, A., *L.D.S.* 31Oct
Rumble, J. F. S., *L.D.S.* 31Oct
Wilson, L. B., *L.D.S.* 31Oct
Cummings, L. H. G., *L.D.S.* 31Oct
Jones, J. W. H., *L.D.S.* 14Nov
Lean, W. H., *L.D.S.* 14Nov
Mitchell, H. J. F., *L.D.S.* 14Nov
Morris, G., *L.D.S.* 14Nov
Porter, E. F., *L.D.S.* 14Nov
Shaw, A. E., *B.D.S.* 14Nov
Williams, I. J., *L.D.S.* 14Nov
Ashling, L., *L.D.S.* 28Nov
Askew, P. A., *B.D.S.* 28Nov
Bascombe, V. H. D., *L.D.S.* 28Nov
Eve, W., *L.D.S.* 28Nov
Jackson, E. E., *L.D.S.* 28Nov
Latto, H. M., *B.D.S.* 28Nov
Penman, J., *L.D.S.* 28Nov
Pilling, T., *L.D.S.* 28Nov
Power, N. A., *L.D.S.* 28Nov
Spedding, H. E., *L.D.S.* 28Nov
Wood, W. B., *L.D.S.* 28Nov
Abraham, D., *L.D.S.* 12Dec
Bennett, S. B., *L.D.S.* 12Dec
Boyd, J. A., *L.D.S.* 12Dec
Cousins, B. P., *L.D.S.* 12Dec
Hardy, J. I., *L.D.S.* 12Dec
Johnson, R. F., *L.D.S.* 12Dec
May, K. W., *L.D.S.* 12Dec
Myers, R., *L.D.S.* 12Dec
Paulding, G. J., *L.D.S.* 12Dec
Reed, L. J., *L.D.S.* 12Dec
Sage, B. W., *L.D.S.* 12Dec
Whyman, A. S., *L.D.S.* 12Dec
Richardson, D. B., *L.D.S.* 12Dec

1942

Caldwell, R. W., *L.D.S.* 9Jan
Caton, M. F., *L.D.S.* 9Jan
Elton, T., *L.D.S.* 9Jan
Hamilton, A. F., *L.D.S.* 9Jan
Ockleford, C. E., *L.D.S.* 9Jan
Pollock, C., *L.D.S.* 9Jan
Tate, R. A., *L.D.S.* 9Jan
Wright, H. P., *L.D.S.* 9Jan
Dodds, S. E. H. P., *L.D.S.* 9Jan
Brattle, G. C., *L.D.S.* 23Jan
Bull, D. J., *L.D.S.* 23Jan
Cowie, T. A., *L.D.S.* 23Jan
Gillies, R. M., *L.D.S.* 23Jan
Hutchinson, D. V., *L.D.S.* 23Jan
McPherson, I. H., *L.D.S.* 23Jan
Snipper, M., *L.D.S.* 23Jan
Stooke, H., *L.D.S.* 23Jan
Sutcliffe-Hey, W. L., *L.D.S.* 23Jan
Barron, E., *L.D.S.* 6Feb
Christie, G., *L.D.S.* 6Feb
Hall, H., *L.D.S.* 6Feb
Jackson, J., *L.D.S.* 6Feb
Jones, J. F., *L.D.S.* 6Feb
Perren, P. K., *L.D.S.* 6Feb
Savage, F., *L.D.S.* 6Feb
Tinley, N. E. B., *L.D.S.* 6Feb
Wren, W. F., *L.D.S.* 6Feb
Deeks, G., *L.D.S.* 20Feb
Fyfe, G. E., *L.D.S.* 20Feb
Guthrie, D. C., *L.D.S.* 20Feb
Hargreaves, W. W., *L.D.S.* 20Feb
Hunt, J. F., *L.D.S.* 20Feb
Paxton, G. E., *L.D.S.* 20Feb
Ross, W. H., *L.D.S.* 20Feb
Scard, V. T., *L.D.S.* 20Feb
Seymour, A. J. H., *L.D.S.* 20Feb
Morgan, R. P., *L.D.S.* 6Mar
Reid, J. C., *L.D.S.* 6Mar
Roberts, F. C., *L.D.S.* 6Mar
Wright, W. E., *L.D.S.* 6Mar
Barry, J. C., *L.D.S.* 6Mar
Lloyd, C. A. F., *L.D.S.* 6Mar
Menton, B., *L.D.S.* 13Mar
Ball, A. C., *L.D.S.* 13Mar
Law, K. S., *L.D.S.* 13Mar
Gear-Evans, C. A., *L.D.S.* 13Mar
Ireland, G., *B.D.S.* 13Mar
Hurst, A. V., *L.D.S.* 13Mar
Catchpole, R., *L.D.S.* 20Mar
Johnson, H. G. L., *L.D.S.* 20Mar
Wood, F. M., *L.D.S.* 20Mar
Clarence, P. S., *L.D.S.* 20Mar
Gray, R. A., *L.D.S.* 20Mar
McKnight, I., *L.D.S.* 20Mar
Gilby, S. C., *L.D.S.* 3Apr
Graty, T. C., *L.D.S.* 3Apr
Rhodes, H. P. L., *L.D.S.* 3Apr
Slater, S., *L.D.S.* 3Apr
McStay, W. B., *L.D.S.* 4Apr
Berens, R., *L.D.S.* 10Apr
Webster, A. T., *L.D.S.* 10Apr
Bryant, F. C., *B.D.S.* 10Apr
Reilly, G. H., *L.D.S.* 10Apr
Tarttelin, A., *L.D.S.* 10Apr
Gordon-Ralph, K. A., *L.D.S.* 24Apr

1942

Grant, B., *L.D.S.* 24Apr
Preston, F., *L.D.S.* 24Apr
Robinson, H., *L.D.S.* 24Apr
Dalton, N., *L.D.S.* 1May
Evans, H. P., *L.D.S.* 1May
Brown, R. M., *L.D.S.* 1May
McLaren, S. A., *L.D.S.* 1May
Menzies, J. R., *L.D.S.* 1May
Roche, H. A. P., *L.D.S.* 1May
Barber, M., *L.D.S.* 8May
Leatherman, G. H., *L.D.S.* 8May
Rimmer, R. S., *L.D.S.* 8May
Robertson, R. H., *L.D.S.* 8May
Wren, I. C. L., *L.D.S.* 8May
Deverall, E. P., *L.D.S.* 15May
Scott, N. I., *L.D.S.* 15May
Smillie, W., *L.D.S.* 15May
Watson, H., *L.D.S.* 15May
Clark, J. M., *L.D.S.* 29May
Green, A. K., *L.D.S.* 29May
Sanders, J. J., *L.D.S.* 29May
Thom, A. G., *L.D.S.* 29May
Thompson, K. V., *L.D.S.* 29May
Woolford, G. M., *M.R.C.S., L.R.C.P., L.D.S.* 29May

Women Dental Officer

Commissioned for employment with the R.A.F.

Relative rank of Flying Officer

Karran, *Mrs.* U. G., *L.D.S., R.C.S.* 8May42

Medical Advisory Board

Air Marshal Sir Harold E. Whittingham, *K.B.E.*, *M.B.*, *Ch.B.*, *F.R.C.P.* (*Lond.*), *F.R.C.P.* (*E*), *F.R.F.P.S.*, *D.P.H.*, *D.T.M. & H.*, *K.H.P.* (*Director General of Medical Services*) (Chairman).

Sir Girling Ball, *Knt.*, *F.R.C.S.*

Sir Joseph Barcroft, *Knt.*, *C.B.E.*, *F.R.S.*, *D.Sc.*

Professor F. C. Bartlett, *C.B.E.*, *M.A.*, *F.R.S.*

Group Captain J. J. Conybeare, *M.C.*, *M.D.*, *F.R.C.P.* (*R.A.F.V.R.*)

Professor Sir Wilson Jameson, *M.A.*, *M.D.*, *F.R.C.P.*, *D.P.H.*

Professor Sir Edward Mellanby, *K.C.B.*, *M.A.*, *M.D.*, *F.R.S.*, *F.R.C.P.*, *K.H.P.*

Sir John Herbert Parsons, *Knt.*, *C.B.E.*, *F.R.S.*, *F.R.C.S.*, *D.Sc.*, *LL.D.*

Group Captain C. P. Symonds, *M.D.*, *F.R.C.P.* (*R.A.F.V.R.*)

Wing Commander J. Hutchieson, *M.B.*, *B.Ch.*, *D.P.H.* (*Secretary*)

Civil Consultants

Sir Girling Ball, *Knt.*, *F.R.C.S.*

Dr. W. H. Coldwell, *M.B.*, *B.S.*, *F.F.R.*, *D.M.R.E.*

Sir Harold D. Gillies, *Knt.*, *C.B.E.*, *F.R.C.S.*

Dr. A. M. H. Gray, *C.B.E.*, *M.D.*, *B.S.*, *F.R.C.P.*, *F.R.C.S.*

Dr. J. T. MacCurdy, *M.D.*, *Sc.D.*

A. H. McIndoe, *Esq.*, *M.S.*, *F.R.C.S.*, *F.R.A.C.S.*

Sir Philip H. Manson-Bahr, *Knt.*, *C.M.G.*, *D.S.O.*, *M.A.*, *M.D.*, *B.Ch.*, *F.R.C.P.*, *D.T.M. & H*

Dr. B. H. C. Matthews, *M.A.*, *Sc.D.*, *F.R.S.*

Dr. J. Parkinson, *M.D.*, *F.R.C.P.*

Dr. J. W. Scharff, *M.D.*, *B.Ch.*, *D.P.H.*, *D.T.M. & H.*

R. Watson-Jones, *Esq.*, *B.Sc.*, *M.Ch.* (*Orth.*), *F.R.C.S.*

CHAPLAINS BRANCH

The Air Member for Personnel administers the Chaplains Branch on behalf of the Secretary of State for Air.

The Chaplains belonging to the Church of England are under the control of the Chaplain-in-Chief.

Chaplains belonging to Churches other than the Church of England are under the control of the respective Staff Chaplains.

Chaplain-in-Chief with the relative rank of Air Commodore

Church of England—Rev. M. H. Edwards, *O.B.E., B.A., K.H.C.* § 10Apr40

Staff Chaplains with the relative rank of Group Captain

Presbyterian—Rev. A. McHardy, *M.C., M.A.* § (*retained on the active list*) 30May28
Methodist—Rev. J. Firth, *M.C., K.H.C.* § (*retained on the active list*) .. 1Apr29
Roman Catholic—Right Rev. Monseigneur H. Beauchamp, *M.C., V.G., B.A.* § 17Oct29
United Board—Rev. W. R. Marsh, *B.D.* § 1Oct32

Chaplains with the relative rank of Group Captain

Methodist — Rev. S. H. Keen § (*Assistant Staff Chaplain*) 12Sept29
Church of England—Rev. C. A. B. Allen, *M.A.* (*ret*) § (*Assistant Chaplain-in-Chief*) 6Aug34
Church of England—Rev. H. Thomas, *B.A.* § (*Assistant Chaplain-in-Chief*) 2Feb37
Church of England—Rev. J. F. Cox, *M.C., M.A.* § (*Assistant Chaplain-in-Chief*) 6Mar38
Church of England—Rev. J. A. Jagoe, *M.A.* § (*Assistant Chaplain-in-Chief*) 6Mar38

Chaplains with the relative rank of Wing Commander

Presbyterian—Rev. M. K. MacLeod, *Ph.D., M.A., F.S.A.* § (*Assistant Staff Chaplain*) (*1 Apr. 41**) (*t*) .. 18Nov39
Church of England—Rev. W. P. Hughes, *L.Th.* § (*20 Oct. 41**) (*t*) 18Nov39
Church of England—Rev. R. N. Shapley, *M.C., A.K.C.* § 18Nov39
Roman Catholic—Rev. J. Lavin § (*t*) 13Sept41
Church of England—Rev. G. W. J. Gregson, *B.A.* (*t*) 13Sept41
Presbyterian—Rev. J. R. Brown, *M.A.* ¶ (*t*) 13Sept41

Chaplains with the relative rank of Squadron Leader

1929–1937

United Board—Rev. J. R. Appleyard § (*Assistant Staff Chaplain*) 29May29
Methodist—Rev. F. D. Morley, *B.D.* § 7Jan30
Church of England—Rev. N. F. Porter, *L.Th., B.A.* § 14Apr31
Presbyterian—Rev. T. M. Jones, *B.A.* § 10Oct31
Church of England—Rev. C. R. Richardson § 4Dec33
Church of England—Rev. A. G. Kayll, *M.A.* † 11Dec33
Church of England—Rev. G. W. N. Groves, *A.L.C.D.* § 1Nov34
Church of England—Rev. A. S. Giles, *B.A.* § 11Dec34
United Board—Rev. A. J. Potts † .. 9Jan36
Church of England—Rev. P. J. Macken, *A.L.C.D.* § 3Feb36
Methodist—Rev. J. H. W. Haswell, *B.A.* † 27Feb36
Church of England—Rev. L. Wright § 14May36
Church of England—Rev. R. S. Wilkie, *M.A.* § 19Aug36
Methodist—Rev. P. W. James, *O.B.E.* § 1Sept36
Church of England—Rev. O. R. I. Jones, *B.A.* † 17Sept36
Church of England—Rev. C. J. F. Gilmore, *M.A.* § 14Oct36
Roman Catholic—Rev. J. J. Rochej § 13Nov36
Church of England—Rev. E. Carew-Jones § 12Dec36
Roman Catholic—Rev. P. J. O'Connell, *S.T.L.* † (*Assistant Staff Chaplain*) 28Dec36
Church of England—Rev. A. G. Gates, *M.A.* § 1Jan37
Roman Catholic—Rev. J. G. Sherry † 25Jan37
Church of England—Rev. R. W. Briscoe † 13July37
Church of England—Rev. J. N. Keeling † 13Aug37
Church of England—Rev. F. E. H. Trevor, *B.A.* † 15Sept37
Church of England—Rev. F. Hobbs, *B.A.* † 2Nov37
Church of England—Rev. W. E. Woosman-Jones, *M.A.* † 16Nov37
Church of England—Rev. E. W. Robotham, *M.A.* § 16Dec37
Presbyterian—Rev. T. D. Barr, *M.A.* † 4Dec37

* The grant of the relative rank of Wg. Cdr. under K.R. & A.C.I., para. 113, was made with effect from this date.

Chaplains with the relative rank of Squadron Leader—*contd.*

1938

Roman Catholic—Rev. A. A. O'Connor † 1Jan
Church of England—Rev. C. W. A. Noble, *M.A.* § 18Jan
United Board—Rev. W. A. Clynes § .. 1Feb
Church of England—Rev. W. L. O'Neill, *M.A.* † 1Mar
Methodist—Rev. A. W. Hopkins † .. 13Apr
Church of England—Rev. D. C. E. Rogers † 28June
Church of England—Rev. V. S. Dodson, *Ph.L.* † 26July
Presbyterian—Rev. C. Y. McGlashan, *M.A.* † 2Aug
Roman Catholic—Rev. J. Done, *B.A.* † 5Aug
Church of England—Rev. S. W. Betts, *M.A.* † 12Aug
Church of England—Rev. A. L. Bryan, *M.A.* † 1Sept
Roman Catholic—Rev. T. Hourigan † .. 2Sept
Methodist—Rev. D. M. Rowlands † .. 19Sept
Church of England—Rev. J. Lee † .. 4Oct
Church of England—Rev. T. M. Lawrence, *M.A.* 3Nov
United Board—Rev. N. Collinge † .. 25Nov

1939

Church of England — Rev. G. Hyslop, *M.A.* † 2Jan
Church of England—Rev. C. B. Verity, *M.A.* † 3Jan
Church of England—Rev. J. M. Scutt, *M.A.* † 13Jan
Church of England—Rev. F. W. Haworth † 4Feb
Church of England—Rev. S. W. Harrison, *G.M.* † 13Feb
Methodist—Rev. J. T. Sutcliffe † .. 13Feb
Roman Catholic—Rev. M. G. Kelly .. 16Feb
Roman Catholic—Rev. G. E. H. Richards 16Mar
Roman Catholic—Rev. P. F. Bailey † 6Apr
United Board—Rev. W. J. Adams † 1May
Church of England—Rev. L. Wright § 14May
Church of England—Rev. B. G. Bartlett † 17May
Church of England—Rev. J. M. Wright, *B.A.* § 4Aug
Church of England—Rev. J. J. Strong § 17Aug
Church of England—Rev. H. R. V. Foster, *M.A.* ¶ 25Aug
Presbyterian—Rev. L. A. Sutherland, *M.A.* ¶ 26Aug
Church of England—Rev. L. S. Mann, *B.A.* § 1Sept
Presbyterian—Rev. E. Davies, *B.A.* 1Sept
Methodist—Rev. C. L. Trevenna § .. 4Sept
Church of England—Rev. E. C. F. Bache § 4Sept

1939

Church of England—Rev. A. R. Bradshaw § 5Sept
Church of England—Rev. J. W. J. Cartner, *B.A.* 8Sept
Church of England—Rev. R. F. S. McKelvie, *M.A., D.D.* ¶ 8Sept
Church of England—Rev. B. E. Knight.. 8Sept
Church of England—Rev. K. T. Jenkins, *M.A.* 11Sept
Church of England—Rev. E. G. Alsop § 13Sept
Church of England—Rev. H. W. R. Cullen, *B.A.* § 13Sept
Church of England—Rev. T. I. Robinson 14Sept
Church of England—Rev. W. W. C. L. Orpwood, *M.A.* 15Sept
United Board—Rev. W. R. Davies .. 20Sept
Church of England—Rev. A. W. N. Tribe 20Sept
Roman Catholic—Rev. U. P. Perring .. 20Sept
Methodist—Rev. C. A. Fisk, *B.A.* .. 21Sept
Roman Catholic—Rev. W. E. Arnold .. 22Sept
Roman Catholic—Rev. J. L. Wright .. 29Sept
Presbyterian—Rev. J. W. Malcolm, *M.A.* 2Oct
Church of England—Rev. E. W. Patrick Ainsworth, *M.A.* 10Oct
Church of England—Rev. G. Blacktop, *B.A.* 10Oct
Church of England—Rev. G. H. C. Church 10Oct
Church of England—Rev. F. W. Cocks, *B.A.* 10Oct
Church of England—Rev. R. G. E. Dodson 10Oct
Church of England—Rev. K. V. Ensor .. 10Oct
Church of England—Rev. E. W. R. Guymer, *B.A.* 10Oct
Roman Catholic—Rev. D. Higgins .. 10Oct
Church of England—Rev. R. P. P. Johnston 10Oct
Roman Catholic—Rev. D. V. O'Sullivan 10Oct
Methodist—Rev. N. C. E. Panton, *B.A.*.. 10Oct
Church of England—Rev. E. J. Pearce .. 10Oct
Methodist—Rev. R. O. Price, *B.A.* .. 10Oct
Church of England—Rev. J. C. E. Reuss 10Oct
Church of England—Rev. G. F. D. Smith 10Oct
Church of England—Rev. Sydney William Letcher Richards, *O.B.E., M.A., D.C.L.* 10Oct
Church of England—Rev. W. D. O'Hanlon 14Oct
United Board—Rev. O. F. McL. Campbell, *B.A.* 18Oct
United Board—Rev. B. R. Bax .. 30Oct
Methodist—Rev. E. C. H. Tribbeck § .. 9Nov
Roman Catholic—Rev. L. Deegan .. 16Nov
Church of England—Rev. C. King .. 22Nov
Church of England—Rev. D. A. Foster .. 25Nov
Church of England—Rev. P. Marrow, *M.A.* 25Nov
Church of England—Rev. E. W. L. May, *M.A.* 28Nov
Methodist—Rev. D. G. Brook, *M.C.* .. 1Dec
Church of England—Rev. G. F. Colin .. 1Dec
Church of England—Rev. J. A. Crofts .. 11Dec
Roman Catholic—Rev. F. F. Davis .. 11Dec
Methodist—Rev. J. E. Dixon, *M.C., B.A., B.D.* 11Dec
Roman Catholic—Rev. J. Grugeon .. 11Dec
Church of England—Rev. J. A. H. Harlow 11Dec
Methodist—Rev. J. Johnson, *M.A.* .. 11Dec
Church of England—Rev. A. G. C. Langford, *B.A.* 11Dec

Chaplains with the relative rank of Squadron Leader—*contd.*

1939

Church of England—Rev. G. H. Martin, *M.A.* 11Dec
Church of England—Rev. D. C. Maule-Johnstone, *B.A.* 11Dec
Church of England—Rev. G. Mayfield .. 11Dec
Roman Catholic—Rev. J. C. Moran .. 11Dec
Church of England—Rev. H. A. Morrison 11Dec
Church of England—Rev. A. L. Poole, *M.A.* 11Dec
Church of England—Rev. C. J. Tucker, *B.A.* 11Dec
Roman Catholic—Rev. H. J. R. Ulyatt, *O.B.E.* (*Assistant Staff Chaplain*) .. 11Dec
Church of England—Rev. R. L. Gerrard Wright, *M.A.* 11Dec
Church of England—Rev. T. W. D. Wright 11Dec
Presbyterian—Rev. J. C. Hughes .. 28Dec

1940

Roman Catholic—Rev. G. B. Walkerley .. 18Jan
Roman Catholic—Rev. A. Attard (*Hon.*) .. 18Jan
Church of England—Rev. N. K. Nye .. 18Jan
United Board—Rev. J. C. Harkus .. 20Jan
Methodist—Rev. J. T. Wanless 1Feb
Church of England—Rev. R. H. Gill .. 6Feb
Church of England—Rev. T. Hankin, *B.A.* 13Feb
Church of England—Rev. T. A. Jenkins .. 13Feb
Church of England—Rev. C. A. Parkinson 14Feb
United Board—Rev. T. Duncan .. 15Feb
Roman Catholic—Rev. A. B. Purdie, *M.A.* 16Feb
Roman Catholic—Rev. J. Aydon .. 16Feb
Church of England—Rev. F. N. Towndrow 19Feb
Church of England—Rev. E. T. Killick .. 20Feb
Church of England—Rev. W. H. L. Wright 20Feb
Roman Catholic—Rev. R. U. Butler .. 23Feb
Church of England—Rev. J. S. D. Rider, *M.A.* 1Mar
Church of England—Rev. J. C. Salisbury 5Mar
Church of England—Rev. B. H. C. Wilson, *B.A.* 5Mar
Roman Catholic—Rev. D. Johnston .. 7Mar
Roman Catholic—Rev. E. A. P. D'Arcy .. 7Mar
Church of England—Rev. A. Finch, *B.A.* 12Mar
Church of England—Rev. K. C. Hill .. 12Mar
Church of England—Rev. F. C. V. Jenkins 12Mar
Church of England—Rev. R. J. Wilkinson 12Mar
Church of England—Rev. H. T. Yeomans, *B.A.* 12Mar
Church of England—Rev. H. G. Lewis .. 12Mar
Methodist—Rev. D. G. Benson, *B.A.* .. 18Mar
Church of England—Rev. R. F. W. Durrant, *B.A.* 2Apr
Church of England—Rev. G. H. D. Davis, *M.A.* 2Apr
Presbyterian—Rev. A. Maclurg, *B.A.* .. 2Apr
Church of England—Rev. C. H. Ford .. 16Apr
Church of England—Rev. R. C. S. Cundy 16Apr
Roman Catholic—Rev. P. J. Blake .. 30Apr
Church of England—Rev. A. Hooper, *M.A.* 10May
Church of England—Rev. S. G. Bennett, *Ph.D.* 10May
Methodist—Rev. G. L. Cocks 14May

1940

Presbyterian—Rev. J. P. Fox, *M.A.* .. 14May
Roman Catholic—Rev. T. L. Coughlin .. 16May
Church of England—Rev. J. H. K. Dagger, *M.A.* 20May
Church of England—Rev. N. J. D. Jones, *B.A.* 20May
Church of England—Rev. A. J. Gillespie, *B.A.* 20May
Church of England—Rev. H. J. Kingston, *M.A.* 20May
Church of England—Rev. R. Mitchell .. 20May
Church of England—Rev. H. T. L. Lees, *M.A.*, *B.Sc.* 20May
Church of England—Rev. R. L. B. Forrester 22May
Roman Catholic—Rev. F. G. Keating .. 23May
Church of England—Rev. P. J. Bowen, *B.A.* 24May
Church of England—Rev. J. P. Peace .. 27May
Church of England—Rev. H. W. Langford-Sainsbury 27May
United Board—Rev. K. McF. Harley .. 28May
Presbyterian—Rev. T. Scott 28May
Church of England—Rev. D. P. G. Davies 4June
Church of England—Rev. C. V. Browne-Wilkinson 10June
Church of England—Rev. E. R. Langmore 10June
Church of England—Rev. W. H. Stanger, *M.A.* 10June
Church of England—Rev. E. J. Strover, *M.A.* 10June
Church of England—Rev. P. Birkett, *B.A.* 10June
Church of England—Rev. D. F. Chrissop 10June
Church of England—Rev. N. A. F. Townend, *B.A.* 10June
Church of England—Rev. D. H. Saunders-Davies, *M.A.* (*Assistant Chaplain-in-Chief*) 12June
Methodist—Rev. H. G. Sellers, *O.B.E.* .. 17June
Presbyterian—Rev. E. McC. Rule, *M.A.* 19June
Church of England—Rev. H. H. Ashley, *B.A.* 20June
Church of England—Rev. L. S. R. Badham, *M.A.* 1July
Church of England—Rev. L. J. Collins, *B.A.* 1July
Church of England—Rev. R. J. Hodgins 1July
Presbyterian—Rev. W. B. C. Buchanan, *M.A.* 2July
Roman Catholic—Rev. A. J. Kavanagh 6July
Church of England—Rev. E. F. Donne .. 9July
Church of England—Rev. F. W. Bowyer, *B.A.* 16July
Methodist—Rev. R. R. Clements 16July
Methodist—Rev. J. Dowell 16July
Church of England—Rev. C. L. Harrison 24July
Church of England—Rev. R. S. Maxwell, *M.A.*, *B.Sc.* 24July
Roman Catholic—Rev. G. D. U. Reeves .. 26July
Roman Catholic—Rev. G. E. Sparrowe .. 27July
Church of England—Rev. H. G. Pellatt .. 29July
Church of England—Rev. H. E. W. Turner, *B.A.* 29July
Church of England—Rev. G. H. Crick, *B.A.* 1Aug
Church of England—Rev. L. Watson, *M.A.* 1Aug
Church of England—Rev. C. H. Perry, *B.Sc.* 1Aug
Roman Catholic—Rev. T. H. Ellis .. 2Aug
Church of England—Rev. D. M. Harper .. 15Aug
Methodist—Rev. C. S. Day 15Aug
United Board—Rev. H. J. White, *M.M.* 15Aug

Chaplains with the relative rank of Squadron Leader—*contd.*

1940

Church of England—Rev. R. O. Mossop.. 15Aug
Church of England—Rev. V. R. H. Vivian 23Aug
Church of England—Rev. A. S. Ireson, *M.A.* 23Aug
Church of England—Rev. R. T. G. Pearson 26Aug
Church of England—Rev. G. E. Williams 26Aug
Church of England—Rev. H. Lowe .. 3Sept
Church of England—Rev. G. Price .. 10Sept
Church of England—Rev. F. J. E. Britnell, *M.A.* 16Sept
Church of England—Rev. E. G. Jay, *M.A.* 16Sept
Church of England—Rev. S. Bates .. 25Sept
Church of England—Rev. A. E. Borthwick 1Oct
Roman Catholic—Rev. R. L. Handford .. 7Oct
Roman Catholic—Rev. W. J. Murray, *M.A.* 7Oct
Roman Catholic—Rev. H. A. Cosgrove.. 8Oct
Roman Catholic—Rev. J. Finlayson, *B.A.* 8Oct
Roman Catholic—Rev. E. D. O'Neill .. 8Oct
Church of England—Rev. I. T. Daniel, *B.A.* 11Oct
Church of England—Rev. F. H. de Jonge, *B.A.* 11Oct
Church of England—Rev. E. P. Grimwade 11Oct
Church of England—Rev. B. H. Howells, *B.A.* 11Oct
Church of England—Rev. L. O. Williams 12Oct
Church of England—Rev. D. G. Hazlitt.. 16Oct
Church of England—Rev. A. J. Pearman 16Oct
Church of England—Rev. E. T. Doig .. 21Oct
Church of England—Rev. S. Groves, *M.C.* 21Oct
Church of England—Rev. J. W. Mayer .. 21Oct
Church of England—Rev. P. L. S. Knights 21Oct
Church of England—Rev. D. L. Jones, *M.A.* 21Oct
Church of England—Rev. F. F. Le B. Crankshaw 22Oct
Church of England—Rev. W. A. Rhodes 22Oct
Church of England—Rev. A. Raley .. 1Nov
Church of England—Rev. R. F. Rainsford 1Nov
United Board—Rev. W. Young 6Nov
Church of England—Rev. E. A. Buchan, *B.A.* 12Nov
Church of England—Rev. S. W. A. Collins 19Nov
Church of England—Rev. R. F. Diggle .. 19Nov
Church of England—Rev. C. E. Glynne Jones 19Nov
Church of England—Rev. H. J. J. Harries, *M.A.* 19Nov
Church of England—Rev. J. N. Mitchell, *M.A.* 19Nov
Church of England—Rev. A. G. Macintyre. *B.A.* 19Nov
Church of England—Rev. J. Morris-Jones 1Dec
Church of England—Rev. T. R. Owen .. 1Dec
Church of England—Rev. H. A. Smith-Masters 1Dec
Methodist—Rev. E. M. Blow 1Dec
Jewish—Rev. I. Brodie, *B.A.*, *B.Litt.* .. 10Dec
Roman Catholic—Rev. H. D. T. Rigby .. 10Dec
Roman Catholic—Rev. H. J. W. Carpenter *B.Litt.* 10Dec
Church of England—Rev. D. T. Evans, *M.A.* 10Dec
Roman Catholic—Rev. H. Richardson .. 10Dec

1940

Church of England—Rev. F. A. Sadler, *M.A.* 10Dec
Church of England—Rev. A. W. G. Cope, *B.A.* 11Dec
Methodist—Rev. A. R. Ankers 12Dec
Church of England—Rev. R. Elphick .. 17Dec
Church of England—Rev. E. P. St. John 17Dec
Roman Catholic—Rev. J. Gill, *B.A.* .. 17Dec
United Board—Rev. C. R. Goulding .. 17Dec
Roman Catholic—Rev. E. J. W. Sass .. 20Dec
Church of England—Rev. W. J. P. Shirehampton, *M.A.* 20Dec

1941

United Board—Rev. J. L. Gammon .. 1Jan
Church of England—Rev. A. E. McCaig, *M.A.* 1Jan
Church of England—Rev. F. T. Maydew 1Jan
Methodist—Rev. F. C. Crump 1Jan
Church of England—Rev. R. E. R. Jewry-Harbert 1Jan
Church of England—Rev. W. E. G. Payton, *B.A.* 1Jan
Church of England—Rev. R. Lloyd, *B.A.* 1Jan
Methodist—Rev. R. Kissack, *B.A.*, *B.D.*.. 1Jan
Church of England—Rev. I. K. Jones, *B.A.* 1Jan
Roman Catholic—Rev. P. E. Hull .. 4Jan
United Board—Rev. C. V. Buck 7Jan
Methodist—Rev. J. W. Bullen, *M.C.* .. 7Jan
Church of England—Rev. J. F. B. Chitty, *B.A.* 9Jan
Roman Catholic—Rev. P. T. Rorke .. 10Jan
Church of England—Rev. J. T. Hoskins.. 14Jan
Methodist—Rev. H. Pashley 15Jan
Roman Catholic—Rev. D. Whyte .. 18Jan
Church of England—Rev. H. Johnson, *M.A.* 20Jan
Presbyterian—Rev. J. M. Milne, *M.A.*, *B.D.* 21Jan
Roman Catholic—Rev. J. P. O'Hea, *Ph.D.*, *D.D.* 23Jan
Church of England—Rev. G. C. Chambers 1Feb
Church of England—Rev. C. H. C. Lamb 1Feb
Church of England—Rev. W. V. Scott .. 1Feb
Church of England—Rev. S. Thomas, *B.A.* 1Feb
Church of England—Rev. P. Anderson .. 1Feb
United Board—Rev. A. F. W. Kirby Marsh 1Feb
Church of England—Rev. C. S. Kirkpatrick 1Feb
Church of England—Rev. T. A. Goss .. 1Feb
Church of England—Rev. J. F. Southworth, *B.A.*, *B.D.* 1Feb
Church of England—Rev. E. St. Q. Wall, *B.A.* 1Feb
Roman Catholic—Rev. A. Attard .. 1Feb
Presbyterian—Rev. D. H. Pottie .. 4Feb
Presbyterian—Rev. T. R. Robertson, *M.A.*, *B.D.* 4Feb
Methodist—Rev. C. F. Jones 6Feb
Church of England—Rev. W. C. Newsome 10Feb
Church of England—Rev. H. S. Randle, *B.A.* 11Feb
Church of England—Rev. R. V. Parkes 12Feb

Chaplains with the relative rank of Squadron Leader—*contd.*

1941

Church of England—Rev. H. L. Octavius Rees, *B.A.* 14Feb
Church of England—Rev. G. H. Bear .. 18Feb
Church of England—Rev. J. Fisher .. 18Feb
Church of England—Rev. J. M. Y. Phillipson 18Feb
Roman Catholic—Rev. J. E. W. Connolly 25Feb
Roman Catholic—Rev. J. B. Pattison .. 25Feb
Roman Catholic—Rev. B. F. J. Plumley 25Feb
Roman Catholic—Rev. F. W. Hill, *D.Phil.* 25Feb
Roman Catholic—Rev. C. A. Madden .. 25Feb
Roman Catholic—Rev. J. Sumner .. 1Mar
Church of England—Rev. M. T. E. Hagarty 1Mar
Church of England—Rev. I. E. Douglas-Jones, *B.A.* 1Mar
Roman Catholic—Rev. N. Corbett .. 3Mar
Methodist—Rev. N. M. Slaughter, *M.A., B.D.* 4Mar
Church of England—V.C. Rev. A. H. Procter 4Mar
Roman Catholic—Rev. J. Kerrigan .. 5Mar
Roman Catholic—Rev. W. Corbishley, *B.A.* 6Mar
Church of England—Rev. A. M. Catley .. 10Mar
Church of England—Rev. J. A. Warner, *B.A., M.A.* 11Mar
Roman Catholic—Rev. H. W. R. Lillie .. 18Mar
Roman Catholic—Rev. D. J. A. Mills .. 18Mar
Roman Catholic—Rev. H. Treacy .. 18Mar
Church of England—Rev. E. R. Evans, *B.A.* 25Mar
Church of England—Rev. J. R. Ryecart 25Mar
Church of England—Rev. W. E. Clarke 25Mar
Church of England—Rev. L. V. Peacock 25Mar
Church of England—Rev. A. B. Swallow 31Mar
Church of England—Rev. J. Busfield .. 31Mar
Church of England—Rev. E. A. Pitt .. 1Apr
Church of England—Rev. T. R. Parsons 1Apr
Methodist—Rev. G. H. Sully, *B.D.* .. 1Apr
Church of England—Rev. K. C. Phillips, *B.A.* 1Apr
Congregational—Rev. R. W. Johnson .. 1Apr
Methodist—Rev. E. G. Chapman .. 1Apr
Presbyterian—Rev. D. McN. Livingstone *M.A.* 1Apr
Presbyterian—Rev. A. A. Smith, M.A. .. 8Apr
Church of England—Rev. J. M. Beaufort, *M.A.* 15Apr
Church of England—Rev. E. M. Parry .. 15Apr
Church of England—Rev. F. W. Street .. 15Apr
Church of England—Rev. E. W. Platt, *B.A.* 15Apr
Church of England—Rev. B. W. Whitlow, *B.A.* 15Apr
Church of England—Rev. E. C. B. Dunford, *B.A.* 16Apr
Presbyterian—Rev. H. M. Jamieson, *M.A.* 21Apr
Church of England—Rev. W. H. Way .. 22Apr
Church of England—Rev. R. A. H. Bate 22Apr
Church of England—Rev. G. W. F. Howard 29Apr
Church of England—Rev. T. E. M. Ashton 29Apr
Church of England—Rev. E. L. Fisher, *M.A.* 29Apr
Church of England—Rev. W. A. P. Dawson, *B.Sc.* 29Apr
Church of England—Rev. E. H. Wheeler 1May
Church of England—Rev. S. S. A. Lounds 1May
Presbyterian—Rev. W. M. Raw, *B.A.* .. 1May

1941

Methodist—Rev. A. Manley 1May
Church of England—Rev. J. V. H. Rees 12May
Church of England—Rev. R. B. Birmingham 13May
Church of England—Rev. H. McCalman, *B.A.* 13May
Methodist—Rev. R. J. Hooper, *B.D.* .. 15May
Methodist—Rev. M. Womack 15May
Methodist—Rev. C. W. Mann, *M.A.* .. 15May
Baptist—Rev. H. Hilliard, *M.A.*... .. 15May
Church of England—Rev. E. Every, *B.A.* 20May
Church of England—Rev. C. Dunn .. 20May
Church of England—Rev. F. F. Komlosy 20May
Church of England—Rev. B. L. Spurgin, *B.A.* 20May
Congregational—Rev. D. K. Oldring, *B.D.* 20May
Church of England—Rev. M. G. M. Pitt.. 27May
Church of England—Rev. I. L. Stradling, *B.A.* 27May
Roman Catholic—Rev. J. P. Doherty .. 3June
Roman Catholic—Rev. J. W. Sharp, *B.A.* 3June
Church of England—Rev. R. de B. Welchman, *M.A.* 3June
Church of England—Rev. J. H. W. Fisher 3June
Congregational—Rev. B. H. Sackett, *M.A., B.D.* 3June
Roman Catholic—Rev. F. C. McNulty .. 3June
Roman Catholic—Rev. V. Rochford .. 3June
Roman Catholic—Rev. E. J. Thomas .. 3June
Presbyterian—Rev. D. I. Edwards, *B.A.* 9June
Church of England—Rev. J. H. Eckersley 10June
Church of England—Rev. H. D. Woolcott 17June
Church of England—Rev. A. Russenberger 17June
Church of England—Rev. H. O. Davies .. 21June
Methodist—Rev. L. Coulthard 24June
Presbyterian—Rev. J. C. Lusk 24June
Methodist—Rev. P. W. Hearn 24June
Methodist—Rev. G. W. Anderson, *M.A.*... 1July
Methodist—Rev. S. V. Hollis 1July
Church of England—Rev. S. E. F. Robinson 2July
Church of England—Rev. T. E. Warner, *M.A., B.D., B.Litt.* 7July
Church of England—Rev. R. A. S. Martineau 8July
Congregational—Rev. F. Bell 8July
Roman Catholic—Rev. J. B. McHugh .. 15July
Roman Catholic—Rev. E. B. Sheehan .. 15July
Roman Catholic—Rev. J. R. Ginns .. 15July
Roman Catholic—Rev. C. T. Smyth .. 15July
Roman Catholic—Rev. A. Hannah .. 15July
Roman Catholic—Rev. E. L. Klimeck, *M.A.* 15July
Church of England—Rev. D. Tyrie .. 15July
Church of England—Rev. S. B. Coley .. 15July
Congregational—Rev. W. Bloxham .. 15July
Roman Catholic—Rev. J. K. McKeown, *B.A.* 15July
Methodist—Rev. K. Mackenzie 15July
Church of England—Rev. G. E. Newsom, *B.Sc.* 29July
Presbyterian—Rev. D. R. Davies, *B.A.*... 1Aug
Methodist—Rev. W. Fearn, *B.A.* .. 1Aug
Presbyterian—Rev. J. L. Douglas, *M.A., B.D.* 1Aug
Baptist—Rev. K. C. Parkington, *M.A.* .. 1Aug
Baptist—Rev. S. G. Tweed 1Aug
Church of England—Rev. J. M. H. Morris 5Aug
Methodist—Rev. V. Parkin, *B.A., B.Sc.*.. 5Aug
Church of England—Rev. N. C. S. Motley 6Aug
Methodist—Rev. A. J. Hichens 7Aug
United Board—Rev, G. A. Thomas .. 7Aug
Methodist—Rev. J. T. Jones 8Aug
Presbyterian—Rev. S. McGladdery, *B.A., B.D.* 12Aug

Chaplains with the relative rank of Squadron Leader—*contd.*

1941

Presbyterian—Rev. W. I. Steele, *B.A., B.D.* 12Aug
Methodist—Rev. T. Meacham 12Aug
Church of England—Rev. D. B. D. Wilson 12Aug
Church of England—Rev. T. R. Quin, *B.A.* 12Aug
Presbyterian—Rev. D. A. Williams, *B.A.* 12Aug
Presbyterian—Rev. B. Esau 14Aug
Methodist—Rev. D. Pike 15Aug
Methodist—Rev. G. West 15Aug
Church of England—Rev. C. P. B. Westcott, *M.A.* 19Aug
Church of England—Rev. A. T. L. Grear 19Aug
Church of England—Rev. R. S. Hawkins, *B.A.* 19Aug
Church of England—Rev. F. Matthews .. 19Aug
Church of England—Rev. J. E. Dobbie, *M.A.* 26Aug
Church of England—Rev. J. K. Fraser .. 26Aug
Methodist—Rev. E. W. Batterham .. 1Sept
Presbyterian—Rev. G. A. G. Campbell, *M.A.* 1Sept
Presbyterian—Rev. R. Y. Drummond, *M.A.* 1Sept
Methodist—Rev. H. T. Hughes, *M.A.*.. 1Sept
Baptist—Rev. A. B. Jestice, *B.D.* .. 1Sept
Methodist—Rev. R. H. W. Price.. .. 1Sept
Congregational—Rev. S. A. Sheppard .. 1Sept
Presbyterian—Rev. H. B. Maclean, *M.A., B.D., Th.D.* 1Sept
Church of England—Rev. C. G. McKenzie 1Sept
Roman Catholic—Rev. T. V. Baron .. 2Sept
Roman Catholic—Rev. C. T. H. Burton.. 2Sept
Roman Catholic—Rev. A. D. Dobson, *B.Litt.* 2Sept
Roman Catholic—Rev. L. P. McLoughlin 2Sept
Roman Catholic—Rev. M. J. O'Brien .. 2Sept
Church of England—Rev. A. C. P. Payne, *B.A.* 2Sept
Roman Catholic—Rev. A. E. Sharland.. 2Sept
Church of England—Rev P. O. C. Edwards, *B.A.* 9Sept
Church of England—Rev. K. J. Morgan, *B.A.* 9Sept
Church of England—Rev. H. Eliott .. 9Sept
Church of England—Rev. W. H. Groom .. 9Sept
Church of England—Rev. W. B. Wilson.. 10Sept
Roman Catholic—Rev. E. Cardis.. .. 16Sept
Roman Catholic—Rev. C. J. Devlin .. 16Sept
Roman Catholic—Rev. P. K. Holmes .. 16Sept
Roman Catholic—Rev. G. Horricks .. 16Sept
Roman Catholic—Rev. L. B. Kennedy .. 16Sept
Roman Catholic—Rev. J. Rimmer .. 16Sept
Roman Catholic—Rev. W. E. Tait .. 16Sept
United Board—Rev. D. H. James .. 17Sept
Church of England—Rev. K. G. Budd .. 23Sept
Church of England—Rev. G. E. J. Foster 23Sept
Church of England—Rev. M. S. Crosse .. 2Oct
Church of England—Rev. C. L. Parry .. 2Oct
Church of England—Rev. M. S. Flint .. 13Oct
Church of England—Rev. L. E. L. Roberts, *M.A.* 14Oct
Roman Catholic—Rev. J. P. Lewis .. 15Oct
Roman Catholic—Rev. F. H. H. Simpson 15Oct
Roman Catholic—Rev. O. P. Conroy .. 15Oct
Roman Catholic—Rev. W. Pollock .. 15Oct
Roman Catholic—Rev. W. D. Kivlehan .. 15Oct
Roman Catholic—Rev. A. E. Prime .. 15Oct
Church of England—Rev J. W. Nowers .. 16Oct

1941

Church of England—Rev. N. Turner .. 21Oct
United Board—Rev. E. G. Reeve .. 22Oct
Methodist—Rev. G. S. McLeer, *B.A.* .. 23Oct
Methodist—Rev. R. Clemitson 23Oct
Methodist—Rev. R. A. Merriman .. 1Nov
United Board—Rev. C. Bevan 4Nov
Church of England—Rev. H. St. J. Bradford 4Nov
Church of England—Rev. A. Cocking, *M.B.E.* 4Nov
Church of England—Rev. A. Hooper .. 4Nov
Church of England—Rev. R. L. W. Pratt 4Nov
Church of England—Rev W. A. Thomas, *B.A.* 4Nov
United Board—Rev. E. R. Tribbeck .. 4Nov
Church of England—Rev. W. B. Ruegg .. 4Nov
Roman Catholic—Rev. J. Brandon .. 11Nov
Roman Catholic—Rev. H. F. Gribben .. 11Nov
Roman Catholic—Rev. G. P. Harrison .. 11Nov
Roman Catholic—Rev. E. Maher 11Nov
Roman Catholic—Rev. P. G. Morris .. 11Nov
Roman Catholic—Rev. H. F. Power .. 11Nov
Roman Catholic—Rev. E. F. Roe .. 11Nov
Church of England—Rev. R. H. Clarke 11Nov
Church of England—Rev. W. Vassall, *M.A.* 11Nov
Roman Catholic—Rev. R. Walsh .. 11Nov
Church of England—Rev. A. Loughlin .. 12Nov
Presbyterian—Rev. D. L. Smith, *M.A.* 18Nov
Roman Catholic—Rev. G. E. Carruth, *M.A.* 18Nov
Roman Catholic—Rev. E. Wilcock .. 19Nov
Methodist—Rev. W. M. Cumming .. 20Nov
Church of England—Rev. D. K. Dean .. 25Nov
Church of England—Rev. H. Bursell .. 25Nov
Church of England—Rev. J. E. Miller .. 25Nov
Methodist—Rev. N. G. Dunning .. 1Dec
Presbyterian—Rev. W. L. McCombe, *B.A.* 3Dec
Church of England—Rev. R. Pratt .. 3Dec
Church of England—Rev. R. W. Bell .. 3Dec
Church of England—Rev. A. T. Clark .. 3Dec
Church of England—Rev. A. R. Fountain, *B.A.* 4Dec
Church of England—Rev. D. E. Hood .. 10Dec
Methodist—Rev. T. G. Perkins 10Dec
Church of England—Rev. H. J. L. Norman. 17Dec
Church of England—Rev. T. G. H. Robson, *M.A.* 17Dec
Church of England—Rev. A. C. Bawtree 23Dec
Church of England—Rev. E. A. Stone .. 30Dec
Church of England—Rev. N. T. Walford 30Dec

1942

United Board—Rev. F. W. Bond .. 1Jan
United Board—Rev. A. Coulthard .. 1Jan
United Board—Rev. H. N. Hanstock .. 1Jan
Methodist—Rev. M. W. Horswill .. 1Jan
Church of England—Rev. J. W. Royan.. 1Jan
Church of England—Rev. W. A. Walsh, *B.A.* 1Jan
United Board—Rev. L. V. Darvill .. 1Jan
United Board—Rev. L. V. D. Ashley .. 1Jan
Presbyterian—Rev. W. S. Morton .. 1Jan
Church of England—Rev. D. R. Broom .. 2Jan
Presbyterian—Rev. J. Nelson, M.A., *B.D.* 5Jan
Church of England—Rev. G. S. Clarke .. 5Jan
Church of England—Rev. J. G. M. Kell 6Jan

Chaplains with the relative rank of Squadron Leader—*contd.*

1942

Roman Catholic—Rev. D. E. G. Ashill .. 12Jan
Roman Catholic—Rev. T. Battle.. .. 12Jan
Roman Catholic—Rev. J. Greany, *B.A.*.. 12Jan
Roman Catholic—Rev. P. O'Donoghue .. 12Jan
Roman Catholic—Rev. A. G. Prescott .. 12Jan
Roman Catholic—Rev. J. Hammond, *B.A.* 12Jan
Church of England—Rev. P. W. R. Kennedy 13Jan
Presbyterian—Rev. J. F. Park 15Jan
Church of England—Rev. E. D. Ratledge 15Jan
Church of England—Rev. *M.* E. Holmes 15Jan
Church of England—Rev. D. S. R. Brown 16Jan
Church of England—Rev. E. F. H. Dunnicliff 20Jan
Church of England—Rev. F. G. W. W. Heydon 20Jan
Church of England—Rev. C. D. Hulbert 20Jan
Church of England—Rev. S. P. Hutton .. 20Jan
Church of England—Rev. J. P. S. Mathers, *M.A.* 20Jan
Methodist—Rev. J. Parker 21Jan
Church of England—Rev. D. H. Hallett, *B.A.* 22Jan
Church of England—Rev. O. C. Goold .. 27Jan
Church of England—Rev. F. G. Ralph .. 27Jan
Church of England—Rev. E. G. Easton.. 28Jan
Presbyterian—Rev. W. G. Sinclair, *B.A.* 29Jan
Church of England—Rev. S. H. Atherley 30Jan
Church of England—Rev. J. A. H. Scutt 30Jan
Church of England—Rev. S. Whitehead 7Feb
Church of England—Rev. H. G. Fores .. 9Feb
Church of England—Rev. T. F. Charlton 9Feb
Church of England—Rev. H. T. Wisdom *M.A.* 9Feb
Church of England—Rev. M. Wilkinson, *M.A.* 10Feb
Methodist—Rev. F. W. J. Cottrell .. 10Feb
Church of England—Rev. J. H. H. Williams 14Feb
Church of England—Rev. G. G. Warrington, *B.A.* 16Feb
Presbyterian—Rev. A. E. Dalton, *B.A.* 17Feb
United Board—Rev. A. E. Evans, *B.A.* 17Feb
United Board—Rev. H. B. Miner, *B.D.* 17Feb
Church of England—Rev. K. N. Crisford, *M.A.* 18Feb
Church of England—Rev. S. B. Babbage, *M.A.* 23Feb
Church of England—Rev. R. G. C. Moore 24Feb
Church of England—Rev. B. S. Langmaid, *B.A.* 24Feb
Presbyterian—Rev. R. Campbell, *M.A.* 25Feb
Church of England—Rev. A. J. T. Easter 25Feb
Church of England—Rev. J. S. Must, *B.A.* 26Feb
Church of England—Rev. J. M. Underwood, *B.A.*, *B.D.* 26Feb
Church of England—Rev. R. W. Martin, *M.A.* 2Mar
Church of England—Rev. A. H. P. Fox 3Mar
Church of England—Rev. H. E. Jones, *B.A.* 3Mar
Church of England—Rev. J. S. Reaney, *B.A.* 3Mar
Methodist—Rev. F. O. Sheppard .. 3Mar
Church of England—Rev. F. C. Wintle .. 3Mar
Church of England—Rev. S. H. Cooke, *B.A.* 4Mar
Church of England—Rev. H. T. Trapp .. 9Mar
Church of England—Rev. E. G. Parke .. 10Mar
Church of England—Rev. L. Bruce .. 10Mar

1942

Church of England—Rev. C. N. Ogden .. 12Mar
Church of England—Rev. T. J. C. Ford, *M.A.* 13Mar
Church of England—Rev. J. J. Clack .. 17Mar
Church of England—Rev. D. C. H. Michell, *LL.B.* 17Mar
Methodist—Rev. J. H. Robinson .. 19Mar
United Board—Rev. H. W. Gurney .. 20Mar
United Board—Rev. R. D. Saunders, *B.A.* 21Mar
Church of England—Rev. J. A. E. Rutherford 24Mar
Church of England—Rev. D. R. Tassell 24Mar
Church of England—Rev. W. R. Rodda 24Mar
Methodist—Rev. H. J. Christian, *B.D.* .. 1Apr
Methodist—Rev. E. A. Ellis 1Apr
Methodist—Rev. C. E. Ward 1Apr
Methodist—Rev. J. R. Ridley, *B.A.*, *B.D.* 1Apr
Church of England—Rev. W. R. Lewis .. 1Apr
Methodist—Rev. J. C. Morton 1Apr
Methodist—Rev. D. G. Thomas 3Apr
Church of England—Rev. G. I. F. Thomson 7Apr
Methodist—Rev. E. A. P. Attwater, *B.D.* 8Apr
United Board—Rev. D. R. Green, *B.A.*.. 8Apr
Methodist—Rev. J. Heaven .. 9Apr
Roman Catholic—Rev. W. P. Russell .. 9Apr
Roman Catholic—Rev. J. E. Rowland .. 9Apr
Roman Catholic—Rev. H. Prescott .. 9Apr
Roman Catholic—Rev. J. J. Grimbaldeston 9Apr
Roman Catholic—Rev. B. C. Ellison .. 9Apr
Roman Catholic—Rev. G. J. Corboy .. 9Apr
Roman Catholic—Rev. A. Tunn 9Apr
Church of England—Rev. M. C. Donald 14Apr
Church of England—Rev. V. P. Howells 14Apr
Church of England—Rev. V. P. Sherwood 14Apr
Church of England—Rev. L. A. Williams 14Apr
Church of England—Rev. W. T. Boyd .. 14Apr
Presbyterian—Rev. M. M. Corner, *M.A.*, *B.D.* 15Apr
Presbyterian—Rev. T. L. Cox 15Apr
United Board—Rev. S. V. Ward.. .. 15Apr
Church of England—Rev. C. M. Wedgwood 16Apr
Presbyterian—Rev. C. Corker, *B.A.* .. 22Apr
Presbyterian—Rev. T. F. Gibb, *M.A.*, *B.D.D.* 22Apr
Church of England—Rev. D. Nicholas .. 27Apr
Church of England—Rev. C. E. C. Brinkworth 30Apr
Presbyterian—Rev. G. F. H. Wynne, *B.A.* 30Apr
Church of England—Rev. G. R. Cooper.. 30Apr
Church of England—Rev. H. J. Stares .. 30Apr
Church of England—Rev. J. S. Walton .. 30Apr
Presbyterian—Rev. G. E. Cromey, *B.A.*, *B.D.* 1May
Church of England—Rev. E. M. Johnson 1May
Methodist—Rev. L. E. Sanders 1May
Presbyterian—Rev. A. A. Hamilton, *M.A.*, *B.D.* 1May
United Board—Rev. T. Williams, *B.A.*.. 1May
Church of England—Rev. A. G. Barker,.. 5May
Church of England—Rev. A. S. Berey .. 12May
Methodist—Rev. K. J. Holt, *B.D.* .. 15May
Church of England—Rev. R. J. Davies, *B.A.* 26May
Church of England—Rev. L. A. Gibson, *B.A.* 26May
Church of England—Rev. W. N. Metcalfe, *B.A.* 26May
Church of England—Rev. J. C. Armes, *B.A.* 1June
Roman Catholic—Rev. E. W. Daly .. 2June
Roman Catholic—Rev. A. W. Holmes .. 2June
Roman Catholic—Rev. J. J. Kennedy .. 2June
Roman Catholic—Rev. J. Marquis .. 2June
Roman Catholic—Rev. J. P. O'Meara .. 2June

Advisory Board on Chaplaincy Services

Air Marshal P. Babington, *C.B.*, *M.C.*, *A.F.C.* (*Air Member for Personnel*) (*Chairman*).

Rev. M. H. Edwards, *O.B.E.*, *B.A.*, *K.H.C.* (*Chaplain-in-Chief representing the Church of England*).

The Right Rev. Bishop J. Dey, *D.S.O.* (*Chaplain, R.A.F., retired*) (*representing Roman Catholic Church*).

Rev. M. E. Aubrey, *C.H.*, *M.A.* (*representing the United Navy, Army and Air Force Board of Baptist and Congregationalist Churches*).

Rev. G. Standing, *D.S.O.*, *O.B.E.*, *M.C.* (*representing the Methodist Church*).

Rev. W. J. Sym, *M.B.E.*, *B.D.* (*representing the Church of Scotland*).

Rev. J. G. Morton, *M.A.*, *H.C.F.* (*Joint representative of the Presbyterian Churches of England, Wales and Ireland*).

Army Chaplain in charge of the Jewish Interests in the Air Force

Rabbi Dayan M. Gollop, *B.A.*, 13, Fawley Road, West Hampstead, N.W.6.

Hon. Representative of the Chaplain-in-Chief at Oxford University

Rev. D. B. Porter, *M.A.*, Highfield Vicarage, Oxford.

Hon. Representative of the Chaplain-in-Chief at Cambridge University

Rev. G. W. J. Gregson, *B.A.*, St. Paul's Vicarage, Cambridge.

LEGAL BRANCH

Group Captain

Harnett, E. St. C. *C.B.E.* § 4Sept39

Wing Commanders

Grantham, W. I. § (*t*) 4Sept39
Walmsley, J. B., *D.F.C.* § (*t*) 4Sept39

Squadron Leaders

Shurlock, H. H. M. § (*w. 15 Apr. 40*) (*t*) 30Sept39
Somerhough, A. G. C. § (*w. 3 Aug. 41*) (*t*) 17Jan40
Barnett, O. C. (*t*) 15Mar41
White, C. M. (*t*) 1Apr41
Elam, H. (*t*) 1Apr41
Duveen, C. H. (*t*) 1Apr41
Gorman, W., *K.C.* (*t*) 1Apr41
Andrew, W. M. (*t*) 1Apr41
Casey, H. J., *M.C.* (*t*) 1Apr41
Noble, R. M. H. (*t*) 3Oct41
Grech, W. (*t*) 1Dec41

Flight Lieutenants

Trounson, E. M. 7Nov39
Richards, N. G. L. 23Nov39
Morris, *The Right Hon. Lord* 24Nov39
Clements, J. W. P. 3Jan40
Prichard, W. A., *M.C.* 3Apr40
Pensotti, C. J. T. 8Apr40
Griffith, H. R., *M.A.* 9Apr40
Walford, A. A. 18May40
Raikes, H. V. A. MacK., *M.P.* 29May40
Burge, J. C. G. 9Dec40
Woodley, R. 12Feb41
Macaulay, I. A. 1Apr41
Bouchet, C. T. T. R. 13May41
Currie, G. B. H. 15July41
Leonard, J. C. B.-W. 18Aug41
Stansfield, J. W. **P.** 21Aug41

SUPPLEMENTARY LIST

Squadron Leaders

Harrison, F. H. A., *O.B.E.* § (*Capt., R.A.R.O.*) 25Oct37
I. Domville, J. P. *M.B.E.* § (*Lt., R.A.R.O.*) 1Jan38
Cuming, A. C. § (*t*) 15Apr40
I. Sofiano, V. J., *M.B.E.* § (*w*) 18Apr41

Flight Lieutenants

I. de Lavison, A. M. N. † 11July37
Whitfield, M. V. § (*2nd Lt., The Queen's Own Cameron Highlanders, S.R.*) (*w*) 9Oct39
I. Dawson - Shepherd, H. K. § (*w*) **P.** 9Oct40
Williamson, W. E. § (*w*) 1Jan41
Macdonald, J. G. § (*w*) 1Jan41

Flying Officer

Fischer-Sobell, J. O. § 20Oct38

ASSISTANT PROVOST MARSHAL

Squadron Leader

Richdale, C. R. 23Feb39

DIRECTORS OF MUSIC

Squadron Leader

O'Donnell, R. P., *M.V.O., Hon. R.A.M., p.s.m.* § 2Aug36

Flying Officers

Sims, A. E. *M.B.E., L.R.A.M., A.R.C.M.* § 14July38
Ward, C. L. P. § 1Apr41

R.A.A.F. OFFICERS ON EXCHANGE WITH R.A.F.

General Duties Branch

Air Commodore	*Seniority*	Squadron Leaders	*Seniority*	Flight Lieutenants	*Seniority*
Cole, A. T.	1Dec39	Cox, R. H.	1Jan41	Collings, L. E.	1June40
		Howson, P. W.	1Oct41	Campbell, I. L.	1Sept40

Wing Commander

Murdoch, A. M. 1Jan41

Equipment Branch

Wing Commander	*Seniority*	Squadron Leader	*Seniority*
Acton, H. G.	1Sept40	Mulligan, G. P. R.	1June40

ROYAL AIR FORCE REGIMENT

Squadron Leaders

1939

Jarvis, A. G., *O.B.E.*, *A.F.C.* 1Sept

1941

Harvey, C. E. ¶ (*t*) 1Dec
Barnes, J. A. (*t*) 1Dec
Latter, F. A. (*t*) 1Dec
Alsop, H. P. 27Dec
Faulkner, P. J. P. 27Dec
Portal, J. L., *D.S.O.* P. 27Dec
Scott, F. E. P. 27Dec

1942

Drake, A. V. P. 1Jan
Munn, L. S. P. 12Jan
Renny, A. H., *M.C.* P. 19Jan
Williams, S. R. P. 21Jan
Lawrie, J. R. P. 21Jan
Beer, S. G., *M.C.* P. 23Jan
Piperno, J. H. P. 29Jan
Alexander, N. G., *M.C.* P. 29Jan
Toomey, M. A. P. 30Jan
Essell, L. M. S. P. 1Feb
Burchell, T. C. P. 1Feb
De Klee, F. B. P. 1Feb
Hamlen-Williams, D. W. P. 11Feb
Garrow, V. J. P. 5Mar
Bryant, C. L. P. 5Mar
Innes, R. P. 1Apr
Gibbons, L. J. P. 6Apr

Flight Lieutenants

1939

Hobbs, T. C., *M.C.* 1Sept
Vaughan, A. G. 1Sept

1940

Grace, H. G., *M.C.* (*w*) 25Dec

1941

Lewis, C. A., *M.B.E.* (*w*) 8Jan
Maclaren, D. (*w*) 8Jan
Fry, G. I. (*w*) 8Jan
Ellis, W. S. (*w*) 23Jan
Cotton, J. H. (*w*) 1Feb
Guggenheim, O. A. (*w*) 1Feb
O'Farrell, E. H. M. (*w*) 24Feb
Hodges, J. S. (*w*) 27Feb
Cooper, A. S. (*w*) 1Mar
Mayhew, C. W., *M.C.* (*w*) 1Mar
Wharton, A. F. (*w*) 1Mar
Abbott, C. B. (*w*) 1Mar
Cowley, F. H. (*w*) 1Mar
Longley, L. H. (*w*) 1Mar
Ball, L. P., *D.S.O.* (*w*) 1Mar
Hale, M. A. (*w*) 1Mar
Allen, H., *D.S.O.* (*w*) 7Mar
Heape, R. S. (*w*) 9Apr
Hamilton, H. P. (*w*) 15Apr
Thoms, N. W. B. B., *C.B.E.*, *D.S.O.*, *M.C.*, *i.d.c.* (*w*) 26Apr
Fowler, A. A. W. (*m*) 27Apr
Gould, R. E. H. (*w*) 30Apr
Higgins, J. W. (*w*) 1May
Oliphant, T. (*w*) 18May
Fowke, J. L. (*w*) 19June
Edgley, E. E., *M.C.*, *M.M.* (*w*) 30June
Murch, P. F. ‡ (*w*) 13July
Lothian, J. (*w*) 24Sept
Cantle, R. L. ‡ (*t*) 1Dec
Molyneux, M. H. (*t*) 1Dec
Airey, G. S. (*t*) 1Dec
Stewart, M. M. P. 26Dec
Curjel, A. R. G. P. 27Dec
Flewitt, E. P. 27Dec
Gummer, F. P. 27Dec
Harris, H. G. P. 27Dec
Hickman, H., *M.M.* P. 27Dec
Hosking, J. E. P. 27Dec
Sanders, W. C. P. 27Dec
Simpson, J. P. 27Dec
Warden, W. N. H. P. 27Dec
Smith, F. W. P. 27Dec

1942

Allen, W. A. P. 1Jan
Brine, W. P. 1Jan
Eden, G. B. P. 1Jan
Gladding, R. P. 1Jan
Boulton, T. C., *M.C.* P. 3Jan
Lindley, D. W. P. 5Jan
Winstanley, F. W. P. 5Jan
Edwards, E. W., *M.M.* P. 8Jan
Kingston, P. T. P. 8Jan
Pethick, A. T. P. 8Jan
Murdoch, G. F. P. 12Jan
Lindsey Clark, P., *D.S.O.* P. 12Jan
Brmwn, A. F. C P. 14Jan
Brockley, T. W. P. 19Jan
Keeble, R. H. L. P. 21Jan
Woodhouse, E. H. J. P. 21Jan
Warner, B. P. 21Jan
Robinson, F. S. P. 21Jan
Clarke, C. N. P. 29Jan
Griffin, J. P. 29Jan
Splatt, H. J. P. 29Jan
Kennedy, R. N., *M.C.* P. 29Jan
Maddox, C. P. 29Jan
Eaden, C. L. P. 29Jan
Harries, E. R., *M.C.* P. 29Jan
Cameron, J. P. 30Jan
Harcourt, W. L., *M.C.* P. 30Jan
Moriarty, E. A. P. 30Jan
Jackson, W. P. 1Feb
Mallet, A. J. P. 1Feb
Johnson, B. P. 1Feb
Ball, C. T., *M.C.* P. 1Feb
Woods, H. V., *M.C.* P. 1Feb
Wallis-James, F. P. 1Feb
Macfarlane, J. R. P. 1Feb
Gulland, E. O. P. 9Feb
McElvenny, E. P. 9Feb
Peattie, J. B. P. 11Feb
Holmes, J. S. P. 23Feb
Wood, C. G. (*t*) 1Mar
Collins, W. J. § (*t*) 1Mar
Harris, C. A., *M.B.E.* § (*t*) 1Mar
Bannerman, *M.C.*, *M.M.* § (*t*) 1Mar
Clark, A. C. (*t*) 1Mar
Cox, W. S. (*t*) 1Mar
Killick, C. A. § (*t*) 1Mar
Cook, A. (*t*) 1Mar
Streeter, C. A. § (*t*) 1Mar
Collins, L. R. (*t*) 1Mar
Law, R. (*t*) 1Mar
Dean, W. S. (*t*) 1Mar
Robinson, A. W. (*t*) 1Mar
Bradley, M. E. (*t*) 1Mar
Mann, W. (*t*) 1Mar
Dean, G. K. § (*t*) 1Mar
Watkins, H. (*t*) 1Mar
Lauchlan, J. P. 16Mar
Humfrey, V. C. (*t*) 1June
Bowhill, I. H. (*t*) 1June
Lewington, L. (*t*) 1June

Flying Officers

1940

Power, T. C. § (*w*) 10July
Ware, E. J. § (*w*) 10July
Blower, H. E. (*w*) 20Sept
Gem, J. H. (*w*) 24Sept
Kirk, C. G. P. (*w*) 1Oct
Buller, E. T., *M.C.* (*w*) 1Oct
Newman, H. S. (*w*) 15Oct
Grierson, D. F. (*w*) 15Oct
Bryant, T. H., *M.C.* (*w*) 15Oct
Cherry, H. W. (*w*) 15Oct
Ware, H. B. (*w*) 1Nov
Morrell, W. T. (*w*) 20Nov
Williams, J. C. (*w*) 4Dec
Hart, A. G. (*w*) 21Dec
Jobling, F. V. (*w*) 23Dec

1941

Hammick, St. V. F. (*w*) 3Jan
Laing, J. R. (*w*) 15Jan
Pickering, D. J. § (*w*) 16Jan
Reiss, J. M. (*w*) 17Jan
Lightfoot, G. W. (*w*) 23Jau
Brooks, W. V., *M.C.* (*w*) 26Jan
Thomas, A. B. W. (*w*) 1Feb
Holtby, G. N. (*w*) 1Feb
Scott, R. (*w*) 6Feb
Appleton, J., *M.C.* (*w*) 6Feb
Fairbairn, J. J. (*w*) 13Feb
Benjamin, R. N., *M.C.* (*w*) 20Feb
Barton, A. C. (*w*) 20Feb
Appleby, S. J. (*w*) 20Feb
Butler, A. W. C. (*w*) 21Feb
Fish, W. H. (*w*) 1Mar
Davies, T. T. (*w*) 2Mar
Clark, D'A. (*w*) 2Mar
Coleman, R. A. (*w*) 5Mar
Cairns, D., *M.B.E.* (*w*) 6Mar
Donovan, N. B. S., *M.C.* § (*w*) 9Mar
Bell, R. (*w*) 13Mar
Baylis, B. S. B. (*w*) 15Mar
Godfrey, K. W. (*w*) 16Mar
Cook J. G. (*w*) 19Mar
Hay, W., *T.D.* (*w*) 28Mar
Wagstaff, B. H. (*w*) 31Mar
Bowden, F. H. (*w*) 1Apr
Hammond, W. W. (*w*) 1Apr
Bond, G. H. (*w*) 1Apr
Badger, R. (*w*) 1Apr
Wedgwood, C. (*w*) 3Apr
Sagar, N. H., *D.C.M.* (*w*) 19Apr
Cockayne, M. H. D. (*w*) 20Apr
Sutherland, A., *M.C.* (*w*) 21Apr
Sterndale, R. M. (*w*) 23Apr
Morren, J. H. (*w*) 24Apr
Spedding, F. B., *M.C.* (*w*) 26Apr
Franklin, H. (*w*) 1May
Jarvis, C. H. (*w*) 1May
Smith, J. (*w*) 1May

1941

Waldy, E. G. (*w*) 1May
Tanner, F. J. A. (*w*) 1May
Willington, D. E. (*w*) 1May
Crossley, L. (*w*) 1May
Oliphant, J. L. McI. (*w*) 1May
Adams, G. (*w*) 1May
Goodman, A. T. (*w*) 1May
Dixon, A. N. (*w*) 6May
Richards, R. W. A. (*w*) 9May
Pooley, B. (*w*) 11May
Warry, J. G. (*w*) 18May
Brunner, P. O'B. (*w*) 18May
Browning, C. E., *D.S.O.* (*w*) 20May
Wallace, R. D. (*w*) 21May
Cull, B. M. (*w*) 21May
Croucher, B. L. § (*w*) 22May
Deag, J. S. § (*w*) 1June
Cannon, A. T., *O.B.E.*, *T.D.* (*w*) 1June
Hyslop, I. B. (*w*) 1June
Slee, M. J. (*w*) 1June
Walsh, P. G. (*w*) 2June
Fraser, A. H. (*w*) 3June
Cairnes, T. A. E., *D.S.O.* (*w*) 6June
Marwood, H. § **P.** 10June
Bond, H. T. (*w*) 10June
Gibbons, J. F., *M.C.* (*w*) 13June
Denny, J. L. P., *M.C.* (*w*) 13June
Gordon, M. (*w*) 14June
Grace, W. J. (*w*) 14June
Ross, L. A. M. (*w*) 17June
Manlove, J. E. D. (*w*) 18June
Halford, E. S. (*w*) 18June
Vick, J. W. (*w*) 19June
Reinke, G. J. (*w*) 20June
Dolman, A. F. S. (*w*) 22June
Loughan, J. J. (*w*) 24June
Ames, H. (*w*) 27June
Barclay, W. J., *M.C.* (*w*) 27June
Briggs, E. H., *M.C.* (*w*) 27June
Daly, H. (*w*) 27June
Howell, H. L. (*w*) 27June
Hyde, H. A., *C.I.E.*, *M.C.* (*w*) 27June
Judd, J. *M.C.* (*w*) 27June
Beckett, A. C. (*w*) 28June
Biggs-Davison, J. N. (*w*) 28June
Anning, H. B. (*w*) 29June
Ferris, F. G. (*w*) 1July
Halls, F. S. (*w*) 1July
Williamson, J. *D.C.M.*, *M.M.* (*w*) 1July
Barling, T. N. (*w*) 2July
Newman, A., *M.C.*, *D.F.C.* (*w*) 2July
Hawkins, H. D., *D.S.O.* (*w*) 3July
Pemberton, E. V. (*w*) 3July
Williams, E. C., *M.C.* (*w*) 3July
Barrington, T. J. M. (*w*) 5July
Gow, W. G. (*w*) 5July
Edwards, A. V. (*w*) 6July
Fairweather, C. W. (*w*) 6July
Durrant, R. T., *M.C.* (*w*) 8July
Pratt, W. P. (*w*) 9July
Dudley, J. J. P., *G.M.* (*w*) 10July
Fry, G. B. (*w*) 10July
Greaves, R. A. (*w*) 12July

1941

Glossop, C., *M.C.* (*w*) 13July
Bishop, B. E. (*w*) 14July
Pearson, B. C. (*w*) 14July
Crayden, A. E. § (*w*) 15July
Rayment, C. L. (*w*) 15July
Symons, L. S. (*w*) 16July
Alexander, I. C. (*w*) 17July
Cook, R. H. (*w*) 17July
Eldridge, E. L. (*w*) 17July
Heard, G. T., *M.C.* (*w*) 17July
Newton, P. J. (*w*) 17July
Nicholson, C. H. (*w*) 17July
O'Kelly, J. H. W. (*w*) 17July
Simond, E. C. (*w*) 17July
Baker, G. S. (*w*) 18July
Bray, N. N. E., *O.B.E.*, *M.C.* (*w*) 18July
Cant, A. W., *D.C.M.* (*w*) 18July
Craig-Adams, R. L. (*w*) 18July
Muscat, C. A., *M.C.* (*w*) 18July
Smith, L. H. (*w*) 18July
Colegrave, G. R. (*w*) 19July
Collison, H. (*w*) 19July
Guye, D. (*w*) 19July
Nash, R. W. (*w*) 19July
Statham, H. R. **P.** 21July
Smith, B. A. (*w*) 22July
Wells, A. A. J. (*w*) 22July
Chapman, R. R. (*w*) 24July
Brook, G. S. (*w*) 24July
James, R. F. (*w*) 24July
Arblaster, W., *M.C.* (*w*) 24July
Watney, J. D. P. (*w*) 24July
Beaumont, R. S. (*w*) 25July
Briggs, C. A. (*w*) 25July
Dolby, J. (*w*) 26July
Bush, F. T. (*w*) 29July
Rochat, R. R. (*w*) 1Aug
Page, J. D. (*w*) 1Aug
Carrie, A. M. (*w*) 4Aug
Bird, H. T. (*w*) 5Aug
Bateman, A. V. (*w*) 6Aug
Carrie, A. L. (*w*) 6Aug
Evans, C. L., *M.C.* (*w*) 6Aug
Oates, E. N. R., *M.C.* (*w*) 7Aug
Aldridge, L. H. (*w*) 7Aug
Louden, T. H. (*w*) 8Aug
Baker, W. T. (*w*) 9Aug
Whithead, E. (*w*) 9Aug
Tansley, W. M. S. (*w*) 10Aug
Scoones, T. C., *M.C.* (*w*) 14Aug
Page, R. M. (*w*) 15Aug
Swift, E. J. (*w*) 15Aug
Usher-Smith, F. H. (*w*) 15Aug
Coster, C. W. (*w*) 15Aug
Green, L. L., *D.S.O.*, *M.C.* (*w*) 15Aug
Fradd, F. H. (*w*) 17Aug
Taylor, C. (*w*) 17Aug
Higgs, L. G. (*w*) 18Aug
Lowell, G. E. (*w*) 19Aug
Allden, J., *M.C.* (*w*) 19Aug
Dickinson, P. L. (*w*) 19Aug
Clayton, A. H. (*w*) 21Aug

Flying Officers
—contd.

1941

Gill, J. A. (*w*) 23Aug
Segar-Owen, G. J. S. (*w*) 23Aug
Sheppard, C. A. F. (*w*) 23Aug
Lowy, F. L. (*w*) 26Aug
Tarry, T. J. (*w*) 26Aug
Cave, S. H. (*w*) 27Aug
Adams, A. E. St. J. (*w*) 29Aug
V.C. Wallace, S. T. D. (*w*) 29Aug
Leavers, H. B. (*w*) 30Aug
Wardie-Donald, L. (*w*) 30Aug
Wilkinson, G. H. (*w*) 31Aug
Thompson, F. B. (*w*) 1Sept
Carlisle, F. W. (*w*) 2Sept
Cattell, G. H. G. (*w*) 3Sept
Hughes, A. O. (*w*) 3Sept
Kelly, R. F. (*w*) 3Sept
Fleming-Smith, R. F. (*w*) 4Sept
Nicholas, E. N. (*w*) 4Sept
Roberts, E. J. A. (*w*) 4Sept
Scott, H. G. (*w*) 6Sept
Bowie, J. D. G. (*w*) 7Sept
Graham, S. K. (*w*) 7Sept
Doward, C. G. (*w*) 9Sept
Lomax, A., *M.C.* (*w*) 9Sept
Williams, J. H. (*w*) 9Sept
Downes, E. M. (*w*) 11Sept
Dickinson, A., *M.C.* (*w*) 12Sept
Huntingdon, J. R. (*w*) 12Sept
Mais, R. C. (*w*) 12Sept
Meeson, L. (*w*) 18Sept
Murray, W. J. R., *M.M.* (*w*) 18Sept
Park, E. B. (*w*) 18Sept
Van Gruisen, H. (*w*) 19Sept
Robertson, K. W. J. (*w*) 20Sept
Lowe, R. O. (*w*) 23Sept
Blackhurst, J. H. (*w*) 24Sept
Randall, N. G. (*w*) 24Sept
Smith, H. M. (*w*) 24Sept
Pullum, E. C. R. (*w*) 24Sept
Edwards, H. E. (*w*) 27Sept
May, E. H. (*w*) 28Sept
Moll, J. W. (*w*) 28Sept
Paul, R. J. (*w*) 30Sept
Christopher, F. G. (*w*) 1Oct
Humphries, H. (*w*) 1Oct
Creswick, M. de J. (*w*) 1Oct
Carter, E. G. W., *D.S.O.* (*w*) 3Oct
Edwards, H. (*w*) 3Oct
Martin, N. A. (*w*) 3Oct
Crook, A. J. (*w*) 4Oct
Bird, F. G. (*w*) 5Oct

1941

Bland, H. W. (*w*) 5Oct
Coates, P. A. (*w*) 5Oct
Storie, R. (*w*) 5Oct
Swynnerton, F. R. (*w*) 5Oct
Harland, C. C., *M.C.* (*w*) 6Oct
Baxter, G. V. (*w*) 7Oct
Howard, R. L. (*w*) 7Oct
Gent, J. C. (*w*) 8Oct
Howles, E. W. (*w*) 8Oct
Webber, F. C. (*w*) 8Oct
Robinson, E. R. (*w*) 9Oct
Welham, B. M. (*w*) 9Oct
Spink, L. R. (*w*) 10Oct
Arnott, F. (*w*) 11Oct
Nicholson, W. H., *M.C.* (*w*) 11Oct
Stuart, L. M. (*w*) 11Oct
Stevens, M. (*w*) 12Oct
Coate, W. O. (*w*) 14Oct
Mackay, G. W. (*w*) 14Oct
Mase, A. O., *O.B.E.* (*w*) 14Oct
Tuck, N. J. (*w*) 15Oct
Watson, H. H. (*w*) 15Oct
Clark, A. W. (*w*) 17Oct
Anderson, H. (*w*) 18Oct
Proger, G. W. (*w*) 18Oct
Sibun, L. C. (*w*) 18Oct
St. George-Taylor, E. V. (*w*) 18Oct
Cooil, D. (*w*) 21Oct
Adshead, H. W., *M.C.* (*w*) 23Oct
Rounding, C. M. (*w*) 23Oct
Bowcock, P. T. (*w*) 24Oct
Hutchings, C. G. (*w*) 25Oct
Maguire, W. R. (*w*) 28Oct
Child, W. J. G. H., *M.C.* (*w*) 31Oct
Debenham, H. G. (*w*) 1Nov
Shaw, C. (*w*) 1Nov
Barber, E. H. (*w*) 4Nov
Pendleton, J. W. W. L. (*w*) 4Nov
Crowhurst, H. (*w*) 5Nov
O'Grady, J. R., *M.C.* (*w*) 5Nov
Samuelson, G. W. (*w*) 5Nov
V.C. Palmer, F. W., *M.M.* (*w*) 7Nov
Donaldson, A. (*w*) 8Nov
Hamilton-Smythe, A.F. (*w*) 8Nov
Saunders, W. J. B. (*w*) 8Nov
Simmons, F. (*w*) 9Nov
Gould, F. R. **P.** 12Nov
Jones, T. B. (*w*) 13Nov
Garner, R. H. A. (*w*) 15Nov
Macartney, W. E. E. (*w*) 22Nov
Ross, J. M., *M.C.* (*w*) 23Nov
Anderson, F. C. (*w*) 29Nov
Andreae, L. W. (*w*) 6Dec
Ballantine, C. L. (*w*) 6Dec

1941

Rowsell, H. S. (*w*) 6Dec
Cosgrove, B. A. (*w*) 10Dec
Austin, L. E. B. (*w*) 14Dec
Elliott, G. E. § **P.** 24Dec
Ward, H. D. § **P.** 24Dec
Budd, F. W. (*w*) 27Dec
Coates, C. C. (*w*) 27Dec
Hanford, C. E. (*w*) 27Dec
Rogers, J. E., *M.C.* 27Dec

1942

Butler, C. J. (*w*) **P.** 1Jan
Barrow-Dowling, T., *M.C.* (*w*) 3Jan
Gaudion, S. A. (*w*) 3Jan
Greenep, C. L. (*w*) 3Jan
Isitt, S. C. R. (*w*) 3Jan
Walker, P. L. T. (*w*) 3Jan
Bicknell, A. C. (*w*) 10Jan
Bristow, W. H. (*w*) 10Jan
Clarke, J. (*w*) 10Jan
Dodd, A. A. (*w*) 10Jan
Hargreaves, G. H. (*w*) 10Jan
Stapylton, J. M. (*w*) 10Jan
Straight, R. M. (*w*) 10Jan
Hutchison, H. (*w*) 12Jan
Halsey, W. C. (*w*) 17Jan
Worters, C. C. (*w*) 17Jan
Jolly, H. C. (*w*) 20Jan
Clover, R. H. (*w*) 21Jan
Dickinson, F. P., *M.C.* (*w*) 24Jan
Johnson, D. G. (*w*) 24Jan
Smith, S. L., *M.C.* **P.** 30Jan
Clement, J. *M.C.* (*w*) 31Jan
Knight, S. J. (*w*) 31Jan
Hanby, G. R. **P.** 31Jan
Rosie, J. **P.** 1Feb
Baker, H. **P.** 1Feb
Mann, G. W. **P.** 1Feb
Little, A. F., *M.M.* **P.** 1Feb
Rowatt, J. **P.** 1Feb
Binet-Godfray, T. S. **P.** 1Feb
Edwards, H., *D.C.M.*, *M.M.* **P.** 1Feb
Filmore, F. M. **P.** 1Feb
Harris, A. J. **P.** 1Feb
Garratt, J. C. **P.** 1Feb
Davies, R. B. **P.** 2Feb
Stoltz, F. A. V. (*w*) 4Feb
Greig, D. McN., *O.B.E.* **P.** 4Feb
Todd, H. E. (*w*) 6Feb
Tedder, C. L. (*w*) 7Feb

Flying Officers
—contd.

1942

Smith, L. A.	P.	7Feb
Bee, P. F. (*w*)		12Feb
Aspinall, A. W. (*w*)		14Feb
Fletcher, R. L. V. (*w*)		21Feb
Hilditch, A. C. (*w*)		21Feb
Lewin, C. V. (*w*)		21Feb
Hopkins, J. (*w*)		23Feb
Jones, W. M. (*w*)		24Feb
Cooper, J. M. (*w*)		26Feb
McLean, H. S. (*w*)		28Feb
Rawes, O. W. (*w*)		1Mar
Aber, D. (*w*)		4Mar
Steen, J. D.	P.	5Mar
Korner, W. (*w*)		7Mar
Christison, A. C. (*w*)		14Mar
Forbes, H. J. (*w*)		14Mar
Ludford, F. H. (*w*)		14Mar
Smith, F. K. (*w*)		16Mar
Dobson, F. H. (*w*)		28Mar
King, B. J.	P.	1Apr
Wombwell, R. W. A. (*w*)		4Apr
Hoy, J. N. R.	P.	6Apr
Craig, C. H. (*w*)		7Apr
Gee, H. (*w*)		11Apr
Bean, R. B. (*w*)		11Apr
Lavis, G. (*w*)		17Apr
Kennett, E. F. (*w*)		18Apr
Simpson, G. W. N. (*w*)		18Apr
Anderson, A. L. M. (*w*)		22Apr
Brittain-Cain, L. (*w*)		25Apr
Carver, H. C. C. (*w*)		25Apr
Gillies, W. D. (*w*)		25Apr
Apperley, R. J. (*w*)		2May
Macfarlane, F. (*w*)		2May
Trow, M. H. (*w*)		2May
Edwards, F. J. (*w*)		23May
Evans, S. S. (*w*)		30May
Howell, A. C. (*w*)		30May
Willatt, J. F. (*w*)		31May

Pilot Officers

1940

Davis, W. H. R.	P.	7Oct
Varley, R. A.	P.	28Dec

1941

Creegan, O. D. G.	P.	21Feb
Chadwick, T. McK.	P.	11Apr
Power, C.	P.	11Apr
Dill-Russell, J. D.	P.	19Apr
Parker, J. W.	P.	22Apr
Page, W. L. E.	P.	25Apr
Bell, G. T.	P.	2May
Goldbloom, P.	P.	2May
Taute, M.	P.	2May
Armstrong, A. F.	P.	2May
Spencer, A. P.	P.	2May
Harding, F. W.	P.	8May
Bear, B. E.	P.	9May
Smith, C. H.	P.	9May
Stainer, A. E.	P.	9May
Ryalls, T. F.	P.	16May
Wooldridge, W. R.	P.	16May
Butler, W. J.	P.	16May
Dowd, S. J.	P.	19May
Heath, W.	P.	23May
Palmer, C. W.	P.	23May
Rigden, L. F.	P.	23May
Andrews, F. D.	P.	30May
Davies, C. E.	P.	30May
Jones, F.	P.	30May
Suttle, G. T.	P.	30May
Carfrae, R.	P.	3June
Scott, A. S. G.	P.	3June
Strong, F. M.	P.	6June
Rowan, J. A.	P.	6June
Sherburn, F.	P.	6June
Gibbs, J. W.	P.	6June
Gordon, E. R.	P.	6June
Hutchison, A.	P.	6June
Larkin, C. O.	P.	6June
Townshend, E. A. P. L.	P	6June
Piercy Griffiths, F.	P.	9June
Marples, S. E.	P.	13June
Conacher, D.	P.	13June
Duckworth-King, J. R.	P.	13June
Evans, M. G.	P.	13June
Oslear, J. O.	P.	13June
Ransom, W. F.	P.	13June
Redding, W. W.	P.	20June
Setterfield, T. V.	P.	20June
Bottomley, C. A.	P.	27June
Fleming, W. J. D.	P.	30June
Roberts, J.	P.	30June
Renshaw, W. A.	P.	1July
Rose, I. S. C.	P.	4July
Beaumont, G. A.	P.	18July
Briggs, F.	P.	18July
Edmett, L. T. F.	P.	4Aug
Lucas, H. E. de N.	P.	7Aug
Newington, J. T.	P.	9Aug
Corthine, J. T.	P.	9Aug
Trew, C. A.	P.	9Aug
Millson, R. H.	P.	9Aug
Leach, H. W.	P.	9Aug
Clint, A. N.	P.	9Aug
Bennewith, W. R.	P.	9Aug
Ashdown, L.	P.	9Aug

1941

Bishop, R.	P.	9Aug
Dawbarn, A.	P.	9Aug
Fisher, R. G.	P.	9Aug
Healy, L. G.	P.	9Aug
Howieson, P. S.	P.	9Aug
Kennedy, J.	P.	9Aug
Last, F. W. J.	P.	9Aug
Lees, R. H.	P.	9Aug
Squire, R. H.	P.	9Aug
White, H. J.	P.	9Aug
Ackary, N.	P.	9Aug
Boyd, A. E.	P.	9Aug
Brown, D. G.	P.	9Aug
Chapman, W. H.	P.	9Aug
Edwards, S. T.	P.	9Aug
Hammond, H.	P.	9Aug
Ingham, S. W. H.	P.	9Aug
John, E. M.	P.	9Aug
Nightingale-Holloway, C. N.	P.	9Aug
Pickett, C. A.	P.	9Aug
Sprules, F. W. T.	P.	9Aug
Clough, J. H.	P.	9Aug
Boak, G. R.	P.	13Aug
Bowie, S. C. H.	P.	13Aug
Killeen, C.	P.	13Aug
Stone, C. A. R.	P.	13Aug
Wallis, L. A.	P.	13Aug
Cooper, A. B. N.	P.	13Aug
Bacon, E. P.	P.	13Aug
Briggs, J. E.	P.	13Aug
Davies, A. C.	P.	13Aug
Moore, L. A.	P.	13Aug
Briggs, J. N.	P.	20Aug
Masterman, D. R.	P.	20Aug
Bond, R. H.	P.	20Aug
Bishop, W. G.	P.	23Aug
Ward, G.	P.	27Aug
Bayle, L. F.	P.	27Aug
Gouldsmith, G. B.	P.	27Aug
Tanner, A. S.	P.	27Aug
Bates, T. L.	P.	1Sept
Rogerson, A. W. §	P.	3Sept
Scott, A.	P.	3Sept
King, F. W.	P.	4Sept
Dennis, P. W.	P.	11Sept
Bolgar, H. A. L.	P.	11Sept
Hardy, H. E.	P.	11Sept
Hayworth, W. T.	P.	11Sept
McMichael, N. F.	P.	11Sept
Allen, F. G. H.	P.	11Sept
Clifford, H. R.	P.	11Sept
Silk, V. N.	P.	11Sept
Fraser, D. W. §	P.	17Sept
Blignault, A. J.	P.	18Sept
Bowman, S.	P.	18Sept
Brown, G. H.	P.	18Sept
Cole, R. F.	P.	18Sept
Dyson, J. H.	P.	18Sept
Lewis, A. H. C. R.	P.	18Sept
Masters, B. L.	P.	18Sept
Sandercock, P. J.	P.	18Sept
Smith, L. F.	P.	18Sept
Squires, G. W. O.	P.	18Sept
Strangleman, E.	P.	18Sept
Wheldon, A. S.	P.	18Sept
Gosnell, E. S.	P.	18Sept
Smith, C. T.	P.	23Sept
Plank, R. A.	P.	23Sept
Alton, V. E. G.	P.	25Sept
Pocock, D. A.	P.	25Sept
Frith, S. W.	P.	25Sept
Brunger, L. P.	P.	25Sept
Haisman, R. Mc. C.	P.	25Sept

1941

Richards, J. A.	P.	25Sept
Saxon, A.	P.	25Sept
Gladwell, E. S.	P.	25Sept
Wilson, T. C.	P.	25Sept
Kelsey, A. S.	P.	25Sept
Leonard, G. T. I.	P.	25Sept
Osbaldeston, K. H.	P.	25Sept
Swain, D. W.	P.	25Sept
Taylor, R. S.	P.	25Sept
Madell, C. S.	P.	30Sept
Hickton, C. J. §	P.	1Oct
Hawdon, J. O.	P.	1Oct
Palfreyman, H. W. H.	P.	1Oct
Anderson, W. F.	P.	1Oct
Bell, J. C.	P.	1Oct
Sullivan, E.	P.	1Oct
Fagg, C. C.	P.	6Oct
Hughes, G. M.	P.	6Oct
McCarty, J. W.	P.	8Oct
Hirons, R. A.	P.	8Oct
Anderson, R. N.	P.	8Oct
Bell, W. S.	P.	8Oct
Causer, B. B.	P.	8Oct
Chambers, G. B.	P.	8Oct
Dixon, D. E.	P.	8Oct
Hobbis, A. E.	P.	8Oct
Maclay, A. J.	P.	8Oct
Pettitt, E. G.	P.	8Oct
Pincott, N. A. T.	P.	8Oct
Adamson, J.	P.	9Oct
Aitken, D. J.	P.	9Oct
Barrett, C. B.	P.	9Oct
Barson, H. S. G.	P.	2Oct
Bath, W. L.	P.	9Oct
Bentley, L. G.	P.	9Oct
Bissett, T.	P.	9Oct
Boulter, L. W.	P.	9Oct
Buckton, H. W.	P.	9Oct
Cameron, F. B.	P.	9Oct
Cooke, G. F.	P.	9Oct
Coombs, G. T.	P.	9Oct
Davis, R. L.	P.	9Oct
Dove, W. J. S.	P.	9Oct
Easton, R. J. F.	P.	9Oct
Edwards, C. F. H.	P.	9Oct
Ferrier-Jones, R. T.	P.	9Oct
Ford, E. H.	P.	9Oct
Fourniss, R. C.	P.	9Oct
Gibby, H. S.	P.	9Oct
Giddings, M.	P.	9Oct
Goff, S. M.	P.	9Oct
Grainger, H. G.	P.	9Oct
Green, F. J.	P.	9Oct
Greenwood, J. H.	P.	9Oct
Grooby, J.	P.	9Oct
Hall, D. W.	P.	9Oct
Hall, F. C.	P.	9Oct
Hamilton-Roberts, J. W.	P.	9Oct
Hurley, A. E.	P.	9Oct
James, A. O.	P.	9Oct
Jones, C. S.	P.	9Oct
Jones, D. G.	P.	9Oct
Jones, R. T. L.	P.	9Oct
Kenyon, H. A.	P.	9Oct
Kilgallin, D. J.	P.	9Oct
Lamont, F.	P.	9Oct
Langley, S. A.	P.	9Oct
Lawrie, J. C.	P.	9Oct
Lock, J. D. C.	P.	9Oct
Macdougall, E.	P.	9Oct
Mansfield, R.	P.	9Oct

Pilot Officers
—contd.

1941

Mellor, E. W. B.	P.	9Oct
Merrett, J. W.	P.	9Oct
Millar, D. G. M.	P.	9Oct
Miller, J. R.	P.	9Oct
Mills, S. F.	P.	9Oct
Myers, G. W.	P.	9Oct
Nicholls, K. M.	P.	9Oct
Noble, W. C.	P.	9Oct
Nuttall, W. E.	P.	9Oct
Orrell, H. H.	P.	9Oct
Parkinson, F. R.	P.	9Oct
Pinch, J. W.	P.	9Oct
Pocock, R. W.	P.	9Oct
Preston, R. P. R.	P.	9Oct
Raine, A.	P.	9Oct
Reid, J. P.	P.	9Oct
Russell, B. G.	P.	9Oct
Searle, F.	P.	9Oct
Searle, J. C.	P.	9Oct
Sharpe, L. E.	P.	9Oct
Stewart, W. D.	P.	9Oct
Sutherland, H. H.	P.	9Oct
Sutton, G. M.	P.	9Oct
Taylor, K. E.	P.	9Oct
Thomas, H. K.	P.	9Oct
Thompson, E. G.	P.	9Oct
Thornett, A. B.	P.	9Oct
Townson, W. N.	P.	9Oct
Uphill, L. V.	P.	9Oct
Vallance, G. W.	P.	9Oct
Wagstaff, C. B.	P.	9Oct
Walker, A. A. I.	P.	9Oct
Warburton, J. L.	P.	9Oct
Watt, J. R.	P.	9Oct
Weir, J. C.	P.	9Oct
Wilmot, F. C. P.	P.	9Oct
Wilson, F. C.	P.	9Oct
Wood, V. A. C.	P.	9Oct
Worrall, L. E. O.	P.	9Oct
Hollister, F. G.	P.	13Oct
Kennedy, H. D.	P.	15Oct
Crail, D. W.	P.	15Oct
Golding. E. G.	P.	15Oct
Hebb, A. C. O.	P.	15Oct
Manley, A. §	P.	18Oct
Price, C. F. §	P.	18Oct
Lucy, J. §	P.	18Oct
Heckles, M. §	P.	18Oct
Booth, W.	P.	18Oct
Petrie, J. W.	P.	18Oct
Jordan, A.	P.	18Oct
Spinks, W. R.	P.	18Oct
Gillham, G. V.	P.	18Oct
Halanen, W. E. C.	P.	18Oct
Hoddinott, E. G.	P.	18Oct
Hoyland, A. G.	P.	18Oct
Jones, A. O. M.	P.	18Oct
Jones, R. G. D.	P.	18Oct
Jones, W. D.	P.	18Oct
Lane, R. H. B.	P.	18Oct
Richards, G. L. J.	P.	18Oct
Wilson, L. T.	P.	18Oct
Barlow, C. P.	P.	18Oct
Chaffin, W. G.	P.	18Oct
Hogg, W. A.	P.	18Oct
Knight, H. S.	P.	18Oct
Manwaring, R. G.	P.	18Oct
Myers, G. C. S.	P.	18Oct
Ogd E. G.	P.	18Oct

1941

Palmer, L. W.	P.	18Oct
Stanwell, J. R.	P.	18Oct
Worth, J. S.	P.	18Oct
Bolland, C. L. W.	P.	18Oct
Carlson, I. O. B.	P.	18Oct
Clark, S. J.	P.	18Oct
Fleet, H. R.	P.	18Oct
Foreman, F. E.	P.	18Oct
Leigh, P. M.	P.	18Oct
Lewis, E. P.	P.	18Oct
Mann, F.	P.	18Oct
Matheson, T.	P.	18Oct
Page, R. A.	P.	18Oct
Wilkerson, J. A. C.	P.	18Oct
Pinker, R. W. P.	P.	18Oct
Silvester, S. H.	P.	18Oct
Strange, A. M.	P.	18Oct
Taylor, M. O.	P.	18Oct
Wild, A. J. P.	P.	18Oct
Eacott, J. S.	P.	18Oct
Ker, W. C.	P.	18Oct
Lang, R.	P.	18Oct
Rae, E. J.	P.	18Oct
Dunlop, J. H.	P.	18Oct
Banting, V. L.	P.	18Oct
Boardman, H. C.	P.	18Oct
Downie, G.	P.	18Oct
Spiers, F. E.	P.	18Oct
Corson, G. A.	P.	18Oct
Dawson, J.	P.	18Oct
Grierson, G. J.	P.	18Oct
Jackson, F. A.	P.	18Oct
Whittall, A. R.	P.	18Oct
Wilkins, R. H. E.	P.	18Oct
Blake, A. H.	P.	18Oct
Cox, R. C.	P.	18Oct
Coyne, G. L.	P.	18Oct
Fenning, F.	P.	18Oct
Green, J.	P.	18Oct
McCall, D. E.	P.	18Oct
Taylor, E. R. P.	P.	18Oct
Trew, J. E.	P.	18Oct
Morison, I. D. C.	P.	19Oct
Lee, A. D.	P.	19Oct
Higginson, J. S.	P.	21Oct
Henwood, H. S.	P.	22Oct
Moore, G. E.	P.	23Oct
Steward, I. G. B.	P.	23Oct
Osborn, A. A.	P.	25Oct
Portlock, L. R. H.	P.	25Oct
Gordon, S. S.	P.	26Oct
Mawson, K. A.	P.	26Oct
Ingram, G. C. C.	P.	27Oct
Walton, J. E.	P.	27Oct
Lee, A. E., *M.M.*	P.	29Oct
Robinson, R. T.	P.	29Oct
Bradbury, A. G.	P.	30Oct
Briggs, D. B.	P.	30Oct
Houldsworth, A.	P.	30Oct
Kendle, J. A. C.	P.	30Oct
Knowles, L.	P.	30Oct
Lines, A. E. W.	P.	30Oct
Owens, L. A. J.	P.	30Oct
Plevin, W.	P.	30Oct
Pugh, J. P.	P.	30Oct
Walker, D. J.	P.	30Oct
Wild, T. H.	P.	30Oct
Ling, W. G. §	P.	2Nov
Cottle, R. E. W.	P.	2Nov
Booth, L. R.	P.	5Nov
Flower, J. N. C.	P.	5Nov
Smart, F. W.	P.	5Nov

1941

Turley, F. Y.	P.	5Nov
Whittaker, J. W.	P.	5Nov
Macnaghton, J. L.	P.	12Nov
Graham, W. M.	P.	16Nov
Cooper, C. L. C. §	P.	18Nov
Collins, A. E. §	P.	18Nov
Biddle, W. J. §	P.	18Nov
Little, P. R. §	P.	18Nov
Eveleigh, P. F.	P.	18Nov
Biddle, W. J.	P.	18Nov
Payne, C. S.	P.	18Nov
Chambers. F.	P.	18Nov
Ward, H. G. M.	P.	18Nov
Sweeting, W. G.	P.	18Nov
Couling, F. E.	P.	18Nov
Gale, J.	P.	18Nov
Davies, G. G.	P.	18Nov
Cook, J. C.	P.	18Nov
Hilsden, D. R.	P.	18Nov
Edge, H.	P.	18Nov
Gamble, W.	P.	18Nov
Bennett, F.	P.	18Nov
Grattan, F.	P.	18Nov
Buntin, R. MacK.	P.	18Nov
G'Napp, D. G.	P.	18Nov
Wilkins, A. J.	P.	18Nov
James, J. A.	P.	18Nov
Watts, J. F.	P.	18Nov
Cottam, E. C.	P.	18Nov
Glennon, F. E.	P.	18Nov
Stone, E.	P.	18Nov
Entwisle, K. H.	P.	18Nov
Featonby, J. F.	P.	18Nov
Hopkinson, J.	P.	18Nov
Heims, J. L.	P.	18Nov
Hasler, E. J.	P.	18Nov
Ford, F. J.	P.	18Nov
Hilborne, L. F.	P.	18Nov
Laurie, J. G.	P.	18Nov
Curtis, F. H. L.	P.	18Nov
Ladbrooke, V.	P.	18Nov
King, D. G.	P.	18Nov
King, W.	P.	18Nov
Hennessey, G. C.	P.	18Nov
Harris, S. W. R.	P.	18Nov
Harding, C.	P.	18Nov
Wheeler, M. H.	P.	18Nov
Andrews, R. C.	P.	18Nov
Hallam, F. N.	P.	18Nov
Grover, A. G.	P.	18Nov
Hall, V. C. E.	P.	18Nov
Greenwood, H. J.	P.	18Nov
Grob, D. J.	P.	18Nov
Evans, A. F.	P.	18Nov
Fleming, F. J.	P.	18Nov
Dungay, F. W.	P.	18Nov
Elliot, S.	P.	18Nov
Salisbury, C. C.	P.	18Nov
Samson, R. N.	P.	18Nov
Simmons, E. L.	P.	18Nov
Smith, G. G.	P.	18Nov
Dean, V. H.	P.	18Nov
Desmond, L. A.	P.	18Nov
Froggatt, H. D.	P.	18Nov
Gem, D. E. W.	P.	18Nov
Gooch, F. W. H.	P.	18Nov
Tathan, J. E.	P.	18Nov
Vaughan, C. F.	P.	18Nov
Waddington, R. D.	P.	18Nov
Waite, K. R.	P.	18Nov
Walton, J. H.	P.	18Nov

Pilot Officers
—contd.

1941

Watkins, J. G.	P.	18Nov
Watts, E. C.	P.	18Nov
Williams, G. M. L.	P.	18Nov
Wright, E. J.	P.	18Nov
Maclean, J. L.	P.	18Nov
Mesney, C. O.	P.	18Nov
Moore, C. T. N.	P.	18Nov
Brown, R.	P.	18Nov
Penson, L. J.	P.	18Nov
Phipps, J. W. H.	P.	18Nov
Pipe, B. E.	P.	18Nov
Whittam, A. H.	P.	18Nov
Priestnall, E.	P.	18Nov
Raby, A. T.	P.	18Nov
Raine, W.	P.	18Nov
Rogers, A. T.	P.	18Nov
Barber, E. E.	P.	18Nov
Beesley, R.	P.	18Nov
Ward, R. R.	P.	18Nov
Russell, J. W. G.	P.	18Nov
Fancett, H. F.	P.	18Nov
Wilkinson, A. D.	P.	18Nov
Lock, E. H.	P.	18Nov
Bailey, A. E.	P.	18Nov
Rolfe, J. C.	P.	18Nov
Faust, C.	P.	18Nov
Rimmer, N.	P.	18Nov
Brown, A. R.	P.	18Nov
Allen, W. R.	P.	18Nov
Rainbow, W. E.	P.	18Nov
Radcliffe, T. W.	P.	18Nov
Pontin, L. G.	P.	18Nov
Chanter, L. J.	P.	18Nov
Cahill, T.	P.	18Nov
Carter, R. A.	P.	18Nov
Churton, C. P. J.	P.	18Nov
O'Connor, J. S.	P.	18Nov
Seivwright, A. A.	P.	18Nov
Colledge, A. E.	P.	18Nov
French, J. P.	P.	18Nov
Turner, J. A.	P.	18Nov
Drysdale, J. A. L.	P.	18Nov
Fernley, D. W.	P.	18Nov
Evans, F. W.	P.	18Nov
Floyd, G. E. D.	P.	18Nov
Griffith, C. W.	P.	18Nov
Payne, D. M.	P.	18Nov
Preece, J.	P.	18Nov
Cadle, P. G.	P.	18Nov
Simpson, G. W.	P.	18Nov
Freeman, H. W.	P.	18Nov
Bayley, A. J.	P.	18Nov
Hayes, J. V.	P.	18Nov
Ibbott, F. G. D.	P.	18Nov
Jones, R. W.	P.	18Nov
Rimington, J. H.	P.	18Nov
Blair, G. H.	P.	18Nov
Moorcroft, L.	P.	18Nov
Mellor, H. F.	P.	18Nov
Luhman, S. G. G.	P.	18Nov
Walsh, J.	P.	18Nov
Gordon, A. W.	P.	18Nov
Crabb, B. A. M. T.	P.	18Nov
Digges, R. R. J.	P.	18Nov
Dobson, G. D.	P.	18Nov
Feldwick, R. R.	P.	18Nov
Griffith, G. W.	P.	18Nov
Greenwood, H. L.	P.	18Nov
Grayston, J.	P.	18Nov
Hardman, R. O.	P.	18Nov
Kemp, J. O.	P.	18Nov

1941

Pybus, C. W.	P.	18Nov
Quayle, R.	P.	18Nov
Thane, S.	P.	18Nov
Hughes, R. A.	P.	18Nov
Stockdale, E. W.	P.	18Nov
Kelly, J. E.	P.	18Nov
Gunning, A. V.	P.	19Nov
Bush, F.	P.	26Nov
Haley, L. E.		1Dec
Lindop, J.	P.	3Dec
Johnson, L.		5Dec
Edwards, C. H.	P.	9Dec
Warner, R. T.	P.	9Dec
Kennedy, C. G. E. §	P.	10Dec
King, W. B. §	P.	10Dec
Potter, P. S. J. §	P.	10Dec
Baxter, A. A. §	P.	10Dec
Greenhorn, A. S. §	P.	10Dec
Hall, W. §	P.	10Dec
Skelton, T. §	P.	10Dec
Atherton, J. §	P.	10Dec
Byrne, J. H.	P.	10Dec
Lipscombe, G. T.	P.	10Dec
Pople, E. G.	P.	10Dec
Preater, N. G.	P.	10Dec
Copplestone, F. A. L.	P.	10Dec
Harrison, K.	P.	10Dec
Harvey, L. W.	P.	10Dec
Henson, J. A.	P.	10Dec
Pryce, R. E. H.	P.	10Dec
Smith, A. H.	P.	10Dec
Venables, A. S.	P.	10Dec
Bruce, L. F.	P.	10Dec
Griggs, W. W.	P.	10Dec
Watt-Smith, A. J.	P.	10Dec
Greenwood, G.	P.	10Dec
Heavens, E. G.	P.	10Dec
Adderley, G. P.	P.	10Dec
Bridge, A. J.	P.	10Dec
Buck, C. A.	P.	10Dec
Canham, G. W.	P.	10Dec
Carter, M. P.	P.	10Dec
Falkner, P. H.	P.	10Dec
Gill, G. F.	P.	10Dec
Godfrey, K. E.	P.	10Dec
Goulty, L. C.	P.	10Dec
Mitchell, T.	P.	10Dec
Musgrave, H. H.	P.	10Dec
Robert, A.	P.	10Dec
Seager, F. C. H.	P.	10Dec
Barton, E. A.	P.	10Dec
Dutton, P. F.	P.	10Dec
Edmonds, A.	P.	10Dec
Godfrey, L. F.	P.	10Dec
Bull, W. G.	P.	10Dec
Casserley, A. J.	P.	10Dec
Oliver, C. J.	P.	10Dec
Danckwerts, J. C.	P.	10Dec
Moss, F.	P.	10Dec
Sceal, L. G.	P.	10Dec
Standish, H. L.	P.	10Dec
Woods, W. K.	P.	10Dec
Wright, E. J.	P.	10Dec
Bond, G. R.	P.	10Dec
Cockram, A. W.	P.	10Dec
McKirdy, T.	P.	10Dec
Smith, W. J.	P.	10Dec
Molden, W. H.	P.	10Dec
Nockels, L. C.	P.	10Dec
Stone, D.	P.	10Dec
Taylor, A. D.	P.	10Dec
Vale, E. L.	P.	10Dec
Wostenholme, A. M.	P.	10Dec

1941

Burcham, R. E.	P.	10Dec
Coates, R. S.	P.	10Dec
Evans, W. J. C.	P.	10Dec
Gilchrist, R.	P.	10Dec
Hampshire, J.	P.	10Dec
Hill, C. L.	P.	10Dec
Langelaan, E. J.	P.	10Dec
Sheppard, N. H. MacT.	P.	10Dec
Warren, J. F.	P.	10Dec
Morris, S.	P.	10Dec
Wright, G. E.	P.	10Dec
Wyeth, E. P.	P.	10Dec
Blackwood, F. E.	P.	10Dec
Davies, A. D.	P.	10Dec
Miller, T. W. L., *D.C.M.*	P.	10Dec
Tiffin, H. L.	P.	10Dec
Nelson, W.	P.	10Dec
Smith, F.	P.	10Dec
Waithman, C. E.	P.	10Dec
Bird, F. G.	P.	10Dec
Bryant, W.	P.	10Dec
Critchley, A. A.	P.	10Dec
James, H. M.	P.	10Dec
Macintyre-Cathles, M. C.	P.	10Dec
Rochester, G. E.	P.	10Dec
Stevens, K.	P.	10Dec
Clear, R. H. A.	P.	10Dec
Greatorex, T. A.	P.	10Dec
Jephcott, E. C.	P.	10Dec
West, W. A.	P.	10Dec
Gardner, W. A. P.	P.	10Dec
Pepper, D.	P.	10Dec
Pescod, G. G.	P.	10Dec
Rhodes, S. J.	P.	10Dec
Thomas, L. P.	P.	10Dec
Edwards, H. J.	P.	10Dec
Landér, C. M.	P.	10Dec
Lobb, H. H.	P.	10Dec
Gillies, P. G.	P.	10Dec
Henderson, J. J.	P.	10Dec
Clark, B. E.	P.	10Dec
Dennis, J. H.	P.	10Dec
Beddoe, W.	P.	10Dec
Cohen, O. H.	P.	10Dec
Bailey, D. S. T.	P.	10Dec
Clayton, J.	P.	10Dec
Heath, R. A.	P.	10Dec
Rees, E. V.	P.	10Dec
Lloyd-Williams, I. A. C.	P.	10Dec
Thompson, H. C.	P.	10Dec
Ludwick, A. H.	P.	10Dec
Callander, W. S.	P.	10Dec
Boswell, C.	P.	10Dec
Fletcher, L. E.	P.	10Dec
Jenkins, H. W. A.	P.	10Dec
Pearson, D. H.	P.	10Dec
Nicol, J. C.	P.	10Dec
Barnett, H.	P.	10Dec
Wynne, J. L.	P.	10Dec
Cole, C. E.	P.	17Dec
Slater, F. E.	P.	17Dec
Toop, N. D.	P.	17Dec
Town, W. M.	P.	17Dec
Wooton, W. N.	P.	17Dec
Gibby, R. N. §	P.	24Dec
Stevenson, A. §	P.	24Dec
Jerreat, A. B. §	P.	24Dec
Harvey, S. H. §	P.	24Dec
Hadley, M. §	P.	24Dec

Pilot Officers
—contd.

1941

Rogers, W. E. §	P.	24Dec
Bugg, J. H.	P.	24Dec
Perkins, E. F. J.	P.	24Dec
Toogood, H. S. E.	P.	24Dec
Cameron, W.	P.	24Dec
Beard, E. F.	P.	24Dec
Harper, J. C.	P.	24Dec
Holness, E. D.	P.	24Dec
Hook, L. F.	P.	24Dec
Wright. C. O.	P.	24Dec
Shanks, F.	P.	24Dec
Steele, L. C.	P.	24Dec
Sinclair, W. L.	P.	24Dec
Thompson, L. W.	P.	24Dec
Bell, J.	P.	24Dec
Walls, A. G.	P.	24Dec
Dun, T.	P.	24Dec
Culver, R.	P.	24Dec
Hamer, L.	P.	24Dec
Greelly, J. A.	P.	24Dec
Evans, W. E.	P.	24Dec
Eades, E. S.	P.	24Dec
Lucas, G. H.	P.	24Dec
Lockwood, L. J.	P.	24Dec
Murdie, C. B. R.	P.	24Dec
Mosley, K.	P.	24Dec
McGeorge, T. S.	P.	24Dec
Duignan, E. J.	P.	24Dec
Howe, E. B.	P.	24Dec
Spencer, W. R.	P.	24Dec
Huggins, J.	P.	24Dec
Southey, E.	P.	24Dec
Ward, W.	P.	24Dec
Leadbetter, J.	P.	24Dec
Clelland, T.	P.	24Dec
Dodson, L. F.	P.	24Dec
Danks, A. R.	P.	24Dec
Danby, M.	P.	24Dec
Crosby, G. A.	P.	24Dec
Cowell, L. E.	P.	24Dec
Childs, L. A.	P.	24Dec
Charles, R. W. H.	P.	24Dec
Harding, E. W.	P.	24Dec
Halliday, A. A.	P.	24Dec
Greenhill, K. B.	P.	24Dec
George, J. A.	P.	24Dec
Fisher, S. A.	P.	24Dec
Evans, G. R.	P.	24Dec
Edwards, F. M.	P.	24Dec
Dunkin, L. E. R.	P.	24Dec
Howard, H. L.	P.	24Dec
Hose, R. A.	P.	24Dec
Hayward, P. H.	P.	24Dec
Harvey, W. S.	P.	24Dec
Harrison, C. W.	P.	24Dec
Burgess, R. A.	P.	24Dec
Bude, R. F.	P.	24Dec
Bradley, A. A. A.	P.	24Dec
Bloomfield, L. L.	P.	24Dec
Barber, A. F.	P.	24Dec
Bairner, J. A.	P.	24Dec
Logan, R. J.	P.	24Dec
Lindley, H. A.	P.	24Dec
Lennon, F. R. R.	P.	24Dec
Lee, T. A.	P.	24Dec
Aitken, R. A.	P.	24Dec
Murray, C. F. E.	P.	24Dec
Mellows, A. A. F.	P.	24Dec
Mann, H. J.	P.	24Dec
Kinchett, H. F.	P.	24Dec

1941

Walker, R. F.	P.	24Dec
Kennedy, S. V.	P.	24Dec
Kennedy, E. J.	P.	24Dec
Blackmore, E. P. DeC.	P.	24Dec
Lambert, J. O.	P.	24Dec
Ludley, D. K.	P.	24Dec
Nicholson, T.	P.	24Dec
Potts, A.	P.	24Dec
Percy, J.	P.	24Dec
Parlett, L. N.	P.	24Dec
Oswald, R.	P.	24Dec
O'Reilly, A.	P.	24Dec
Norris, S. C. E.	P.	24Dec
Thomas, A. S.	P.	24Dec
Orbell, A. J.	P.	24Dec
Selleck, S. R.	P.	24Dec
Scott, C. A. K.	P.	24Dec
Riley, R. N.	P.	24Dec
Williams, R. D.	P.	24Dec
Thompson, W. M.	P.	24Dec
Thorp, J.	P.	24Dec
Stewart, D. A. W.	P.	24Dec
Stuart-Hart, K.	P.	24Dec
Taufield, K.	P.	24Dec
Shavein, J.	P.	24Dec
Wilkinson, C.	P.	24Dec
Williams, T. W.	P.	24Dec
Wortley, C. E.	P.	24Dec
Humphreys, H. T.	P.	24Dec
Hudson, R. A.	P.	24Dec
Palin, H.	P.	24Dec
Conroy, A. S.	P.	24Dec
Bates, J. M.	P.	24Dec
Kenny, A.	P.	24Dec
Steen, L. A.	P.	24Dec
McCarthy, E. C.	P.	24Dec
Courtney, D. St. J.	P.	24Dec
Gates, W. N.	P.	24Dec
Hartrop, A. F.	P.	24Dec
Brown, W. Le M.	P.	24Dec
Bray, N.	P.	24Dec
Bernau, G. W. M.	P.	24Dec
Barnett, D. E.	P.	24Dec
Llewellyn, D. J. P.	P.	24Dec
Arman, F. G. V.	P.	24Dec
Newson, T. B.	P.	24Dec
Nevison, T. A.	P.	24Dec
Marks E. S.	P.	24Dec
Manser, J. P.	P.	24Dec
Taylor, S. A.	P.	24Dec
Keech, G. F.	P.	24Dec
James, C. M.	P.	24Dec
Ireland, S.	P.	24Dec
Richardson, A. W.	P.	24Dec
Yates, A.	P.	24Dec
Leadbeater, G. W.	P.	24Dec
Williams, S. I. P.	P.	24Dec
Hunt, D. S.	P.	24Dec
Tustian, T. B.	P.	24Dec
Mason, L. N.	P.	24Dec
Garratt, W. T.	P.	24Dec
Harrison, D. O. P. M.	P.	24Dec
Boulton, J. A.	P.	24Dec
Godfrey, P.	P.	24Dec
Best, H.	P.	24Dec
Nicholls, E. P.	P.	24Dec
Smith, A.	P.	24Dec
Kirby, A. R. C.	P.	24Dec
Mackinnon, I. R.	P.	24Dec
Onley, A. G.	P.	24Dec
Shales, J. W.	P.	24Dec
Thompson, T. N.	P.	24Dec
Singleton, D. E.	P.	24Dec
Mansfield, E. B. H.	P.	24Dec

1941

Cooper, S. B.	P.	24Dec
Cohen, S. S.	P.	24Dec
Eggington, F. W.	P.	24Dec
Bentley, R. G.	P.	24Dec
Lanes, A. E. M.	P.	24Dec
Agnesetti, E. F. J.	P.	24Dec
Marshall, C. B.	P.	24Dec
Halls, R. G. E.	P.	24Dec
Snowden, J. C.	P.	24Dec
Hudson, J.	P.	24Dec
Sayers, J. R.	P.	24Dec
Timmings, R.	P.	24Dec
Smart, R. R.	P.	24Dec
Wade, R. T. C.	P.	24Dec
Turnbull, N.	P.	24Dec
Avard, F. A.	P.	24Dec
Hyslop, J. S. D.	P.	24Dec
Ramage, R. F.	P.	24Dec
Addison, J. A.	P.	31Dec
Nattrass, G. W.	P.	31Dec

1942

Scarth, G.	P.	28Jan
Steele, W. B.	P.	1Feb
Ireland, L. J.	P.	5Feb
Allday, F. C. A., *M.C.*	P.	6Feb
Forbes, A. J.	P.	3Mar
Jamieson, J. E.	P.	10Mar

Acting Pilot Officer

1941

Woollett, C. A.	P.	5Dec

WARRANT OFFICERS

1918

Stone, C. H. 1Apr
Pearce, R. L. 1Apr
Bell, A. E. 1Apr

1919

Jones, J. C., *D.C.M.*, *M.M.* 8July

1923

Warr, H. T. 1Dec

1925

Harfleet, J. H. 1Apr
Bennett, D. H. 1Apr
Frier, L. 1July

1928

Foster, F. G. 1Mar
Anderson, W. 1Oct
Ray, W. C., *M.B.E.* 1Oct
Robbins, E. H. 1Oct
Taylor, G. H., *M.B.E.* 1Oct
Norman, R. E. 1Nov

1929

Caswell, L. W. W. 15Mar

1930

Billing, W. C., *M.B.E.* 15Jan
Thompson, C. D. 20Apr
Lee, H. 4June
Cooke, W. 1Oct

1932

Chainey, G. E. 18Jan
Slaney ,W. H. 1Feb
Stubbs, S., *M.B.E.* 19Apr
Grainger, H. 1May
Gough, G. A. 15Dec

1933

Oland, H. A. C. 10Feb
Wray, S. 1Apr
Franklin, A. F. 1Apr
Bould, J. E. 1July
Lloyd, J. H. 15July
Watson, F., *M.B.E.* 10Aug
Shaw, W. 7Oct
Fuller, H. C. 7Oct
Tredwell, W. A. E. 15Nov

1934

Powell, T. R. 1Jan
Beaumont, H. D. 1Feb
Barlow, A. E. 1Feb
Worden, A. 1Feb
Currie, G. 1Feb
Springate, A. 15Feb
Fletcher, A. 15May
Oakley, C. 15May
Walton, F. 15May
Holden, H. E. 15May
Sawyer, G. H. 15May
Bradburn, S. A. 1June
Kemp, M., *M.B.E.* 1June
Boyce, F. E 1June
Goldsmith, J. 1Aug
Barleycorn, J. F. 1Sept
Russell, A. J. 1Sept
Pack, A. T. 1Sept
Fotheringham, W. D. 1Nov
Frend, A. 1Dec

1935

Root, F. C. 25Jan
Wheeler, C. 27Jan
Bishop, L., *M.M.* 1May
Stitz, A. 1May
Hamilton, D. S. 1May
Gostelow, F. 1May
Miller, N. B. 30June
Jackson, J. 21Aug
Phillips, L. 1Sept
Hatch, G. H. 5Sept
Cowen, A. V. 5Sept
Creswell, G. 20Sept
Suddaby, H. 20Sept
Alford, W. H. 1Oct
Briggs, S. J. 15Oct
Jarmin, J., *M.B.E.* 31Dec
Southwell, S. 31Dec
Searle, E. T. 31Dec

1936

Currie, G. S. 10Feb
Pike, P. R., *D.C.M.* 10Feb
Holmes, E. E. 10Feb
Spivey, P. H. 2Mar
Towns, S. T. 15Mar
Coulter, H. V. 18Mar
Littleproud, C., *B.E.M.* 1Apr
Carey, J. 1Apr
Steward, J. A. 6May
Hallett, W. T. 30June
Lovelock, J. 30June
Bishop, A. T. 30June
Fowler, S. S. 30June
May, G. H. L. 30June
Scarff, G. A., *M.C.* 1July

1936

Peel, F. 15July
Kelly, W. C. 2Aug
Collard, S. W. 28Aug
Duncan, J. 28Aug
Kelly, M. 10Sept
Faux, H. 10Sept
Whiting, H. F. 1Dec
Wood, H. 1Dec

1937

Williams, J. 1Jan
Lewis, A. V. 27Jan
Punter, V. E. 1Feb
Sheward, S. L. 16Feb
Elton, J. J. 21Mar
Fowles, A. F. 22Mar
Rainsbury, S. T. 22Mar
Patterson, E. A. 12Apr
Scott, N. 12Apr
Tilbury, W. 12Apr
Staples, G. F. 12Apr
Gillespie, R. 12Apr
Cavill, H. G 21Apr
Morgan, W. 30Apr
Hole, A. J. 30Apr
Bishop, C. A. 3May
Fretwell, S. 17May
Gent, H. W. 17May
Dean, R. M. 3June
Parsons, C. L. 3June
Round, J. Y. 14June
Watson, L. H. 14June
Wade, A. 14June
Clarke, N. K. M. 17June
Jervis, H. W. 1July
Watson, G. 1July
Pegg, S. R. 1July
Simmons, J. G. 1July
Hamblin, S. B. M. 15July
Richardson, C. 29July
Burdett, G. F. 1Aug
Thorogood, C. H. 1Aug
Beaumont, F. B. 1Aug
Cushing, W. L., *M.B.E.* 1Aug
Justice, A. 1Aug
Farran, S. 2Aug
Lush, C. 2Aug
Williams, H. H., *M.M.* 13Aug
Tugwell, L. T. 15Aug
Thompson, A. E. 15Aug
Fereday, S. H. 16Aug
Brown, H. J. 16Aug
Bottomley, J. 16Aug
Rowe, H. J. 16Aug
Pickering, W. H. 23Aug
King, H. M. 30Aug
McKenzie, J. L., *M.B.E.* 4Sept
Bailey, J. H. E. 4Sept
Hawkridge, A. E. 4Sept
Harrington, F. 4Sept
Knight, R. W. 4Sept
Monk, W. S., *M.M.* 4Sept
Ramsbottom, H. 4Sept
Saunders, W. C. 4Sept

1937

Shannon, T.	4Sept
Parker, S. A.	4Sept
Marsh, E. M., *M.B.E.*	4Sept
Smith, H.	16Sept
Gardiner, A. C.	4Oct
Lloyd, H. T.	6Oct
Osborne, V. G.	1Nov
McFarlane, J.	1Nov
Fletcher, P.	8Nov
Andrews, G.	10Nov
Hammond, R. E.	16Nov
Davies, T. T.	23Nov
Willis, R.	1Dec
Kavanagh, J. M.	8Dec
Hargreaves, J. E., *M.M.*	8Dec
Rogers, W.	8Dec
Whear, W. J.	8Dec

1938

Sargent, W. J.	1Jan
Allen, C. H.	3Jan
Boswell, E.	10Jan
Osborne, W. F.	10Jan
Dodge, B. H.	3Feb
Bucknall, H. H.	12Feb
Bowick, H., *B.E.M.*	11Mar
Hunt, W. F.	20Mar
Ladell, F. A.	27Mar
Bowman, F. L.	27Mar
Hill, T.	1Apr
Killington, B. W.	14Apr
Riley, W.	15Apr
Sharp, H. T.	15Apr
Baglin, B. A.	20Apr
Evans, E.	20Apr
Pearce, W. F. C.	20Apr
Butler, F.	20Apr
Greeff, J. F.	6May
Steers, E. A.	19May
Angelo, G. G.	1June
Howse, A. J. R.	1June
Pilfold, N. L.	1June
Waters, W. I., *M.B.E.*	1June
Smith, W. C.	1June
Parsons, G. W.	8June
Trezise, E. A.	1July
Crawley, F. T.	15July
Bennett, W. G.	1Aug
Carver, P. B.	1Aug
Callander, A.	1Aug
Smith, S. W. E.	1Aug
Saunders, J. V., *G.M.*	1Aug
Searle, G. E.	1Aug
Allen, C.	1Aug
Cathrall, C. W.	1Aug
Gee, T. G.	1Aug
Parnell, G. W.	1Aug
Ayres, L. W.	1Aug
Speak, E.	1Aug
Scott, W.	4Aug
Cuthbertson, J. T.	4Aug
Terry, C. V.	4Aug
Stephenson, A. C.	5Aug
Brooker, A. V.	5Aug
McNab, A.	5Aug

1938

Perrett, A.	5Aug
Kerr, R. C.	5Aug
Ratcliffe, W. R.	5Aug
Pearson, J. W.	5Aug
Brewer, W. P.	6Aug
Perks, A. H. L.	6Aug
Gibson, R. D.	6Aug
Wilson, W. R.	6Aug
Lawrence, R., *M.M.*	6Aug
Jarrett, R.	10Aug
Gilbert, S.	16Aug
McFadzean, D.	25Aug
Crisp, J. L.	1Sept
Burdett, W. H.	1Sept
Rowley, W.	1Sept
Chapman, J. B. K.	1Sept
Harris, F., *A.F.M.*	1Sept
Park, S. W.	1Sept
West, B., *M.B.E.*	1Sept
Claydon, G. F., *M.B.E.*	1Sept
Barnes, J.	1Sept
Hancock, W. R.	1Sept
Speight, J. H.	1Sept
Clarke, A.	1Oct
Bristow, A.	1Oct
Burrage, R. C.	3Oct
Salway, J. H.	3Oct
Beauchamp, H. R.	3Oct
Bailey, A.	3Oct
Evans, W.	3Oct
Kent, J. W.	15Oct
Wilson, J. W.	15Oct
Whapshott, A. F.	15Oct
Johnson, F.	1Nov
Coomber, H. W.	12Nov
Bennett, D. H.	21Nov
Jennings, W. H.	22Nov
Fidler, F.	1Dec
Hart, F. S.	1Dec
Pearson, R. L.	1Dec
Pfeil, H.	1Dec

1939

Muir, J. P.	1Jan
Firth, H.	1Jan
Diment, D. L.	1Jan
Warwick, F.	1Jan
Stevens, T. W. J.	1Jan
Kemp, E. J. W.	1Jan
King, L. J.	1Jan
Harris, C. E.	1Jan
Plummer, J.	1Jan
Chalk, S. G.	1Jan
Thompson-Horan, T.	1Jan
Innocent, W. T.	1Jan
Kemp, S. C.	1Jan
Hathaway, A.	1Jan
Colder, C. E. A.	1Jan
Lucas, S. G.	1Jan
Soper, W.	1Jan
Jones, A.	1Jan
Berry, C. N.	1Jan
Neale, W. H.	1Jan
Coffee, J. F.	1Jan
Lawson, A. A. O.	1Jan
White, F. F.	1Jan
Blackman, G. L.	1Jan
Etteridge, E. W.	1Jan

1939

Speller, F. H.	1Jan
Duncton, H. A.	1Jan
Laming, M. R.	1Jan
Gilbert, P. B.	1Jan
Manning, W. E. J.	1Jan
Bamsey, H.	1Jan
Payne, J. S.	1Jan
French, P. M., *D.F.M.*	1Jan
Welsh, A. H.	1Jan
Fenton, S. J.	1Jan
Briggs, A. J.	1Jan
Pell, A. E.	1Jan
Hughes, H. G.	1Jan
Ham, A. E.	1Jan
Pinchen, H.	15Jan
Ansdell, H. J.	1Feb
Ross, E. C.	1Feb
Jones, C. H.	1Feb
Bateman, F. J. R. H.	1Feb
Reed, G. A. J.	1Feb
Bulbick, I. J.	1Feb
Knight, W. G.	1Feb
Gunns, P. E.	1Feb
Beck, H. H.	1Feb
Ruddock, G. E.	1Feb
Merron, G. D.	1Mar
Sheppard, F. C.	1Mar
Townsend, A. C.	1Mar
Kemp, S.	1Mar
Rudland, G.	1Mar
Anderson, J.	1Mar
Smith, T.	1Mar
Farrow, L. H.	1Mar
Neal, G. R.	1Mar
Murphy, T.	1Mar
Callingham, A. J.	1Mar
Braund, E. W.	1Mar
Greenwood, A.	1Mar
Friend, A.	1Mar
Broom, H. W.	1Mar
Elliott, A.	1Mar
Whitburn, H.	1Mar
McCombe, J. R.	1Mar
Foster, F. R. G.	1Mar
Eggar, A.	1Mar
Howard, S.	1Mar
Watling, J. A.	1Mar
Jones, G. H. P.	1Mar
Dunlop, F. F.	1Mar
Keats, R.	1Mar
Cottee, W. P.	1Mar
Gurney, S. H.	1Mar
Greenwood, F.	1Mar
Smith, H. W.	1Mar
Poulter, W. J. E.	1Mar
Ing, H.	1Mar
Foord, G. O.	1Mar
Crosland, W.	1Mar
Smith, H. W.	1Mar
Gooding, W. J.	14Mar
Wallace, R.	14Mar
Grimes, J. P.	14Mar
Hoad, C. E.	14Mar
Sippetts, W.	14Mar
Newsam, R.	14Mar
Riddell, W.	1Apr
*Lloyd, J.	1Apr
Canton, W. G.	1Apr
Goodere, J. D.	1Apr
Cockerline, A. L.	1Apr
Marsh, A. W.	1Apr
Kerr, A. S.	1Apr

* Qualified in A.I.D. duties.

1939

Young, A. 1Apr
Bloomfield, E. R. 1Apr
Franklin, H. E. 1Apr
Hunt, B. 1Apr
Ridge, A. H. 1Apr
Stewart, N. J. 1Apr
Sanders, G. F. 1Apr
Mendham, H. A. 1Apr
Jenkin, J. A. 1Apr
O'Sullivan, T. P. 1Apr
Wickerson, C. W. 1Apr
Witherington, N. W. H. 1Apr
Burnett, R. J. 1Apr
Easton, J. W. 15May
Roberts, T. 22May
Graver, S. F. 22May
Parsons, J. R. 22May
Thorpe, H. C. 22May
Lyons, T. 22May
Canning, W. G. 22May
Sowden, J. C. 22May
Thomason, M. 22May
Kemp, C. G. 22May
Brown, G. F. 22May
Hollobon, W. S. 1June
Jenkins, F. R. 1June
Long, P. W., *M.M.* 1June
Wilcox, F. A. 1June
Thomas, J. 1June
Forsythe, D. 1June
Munson, S. C. 1June
Sutherland, J. T. 1June
Corbett, D. 20June
Kirkham, D. 20June
Bridge, B. H. 20June
Bennett, W. A. 22June
Ascough, C. 22June
Nicklin, C. H. 22June
Rudkin, A. E. 22June
Calvesbert, W. J. 22June
Atkin, J. 22June
Smith, J. 1July
Cook, E. P. 1July
Toole, R. W. 1Aug
Peirce, A. J. G. 1Aug
Radford, J. 1Aug
Shepherd, W. M. 1Aug
Floyd, P. 1Aug
Sharman, A. 15Aug
Bell, S. H. 15Aug
Dixon, T. 15Aug
Jarvis, W. T. 15Aug
Youens, E. W. 15Aug
Fennell, F. G. 15Aug
Edwards, D. 15Aug
Jackson, R 15Sept
Kenny, H. T. 15Sept
Dalton, W. R. 18Sept
Harrison, J. E. 18Sept
Sankey, L. B. 18Sept
Clarke, F. W. 18Sept
Lattimore, H. E. 18Sept
Ball, G. H. 18Sept
Russell, J. 18Sept
Clifton, J. 18Sept
Boreham, W. E. J. 18Sept
Wood, C. S. 18Sept
Checksfield, A. C. H. 18Sept
Rowe, S. J. 18Sept
Watt, S. 18Sept
Hitch, S. W. P. 18Sept
Palin, J. E. M. 18Sept
Dore, C. H. 18Sept

1939

Gibbs, H. J. 23Sept
Browning, W. T. 23Sept
Court, J. W. 23Sept
Wills, F. 23Sept
Dawes, C. J. 23Sept
Wagstaff, B. H. 23Sept
Faulkes, T. F. 23Sept
Diggins, W. F. 23Sept
Curtis, W. J. 23Sept
Pierce, W. F., *M.B.E.* 23Sept
Reynolds, R. R. 23Sept
Marshall, T. 26Sept
Barrand, L. G. 26Sept
Burt, W. F. 26Sept
Buckland, A. M. 26Sept
Jones, A. J. 26Sept
Murphy, J. 26Sept
Bowley, W. E. 26Sept
Jenkins, A. E. 26Sept
Radcliffe, J. C. 26Sept
Butler, G. C. 26Sept
Robertson, W. 26Sept
Twigg, T. W. 26Sept
Burrows, F. O. 26Sept
Nicholson, C. 26Sept
Whiting, C. 26Sept
Brown, F. 30Sept
Currie, H. V. 30Sept
Tomkins, H. J. 30Sept
Burrows, J. 30Sept
Young, M. W. 30Sept
Fletcher, F. E. 30Sept
Ainge, C. F. 30Sept
Klyne, D. D. 30Sept
James, A. A. P. 30Sept
Mee, K. F. 30Sept
Griffiths, J. G. 30Sept
Burridge, W. A. 30Sept
Lord, J. H. 30Sept
Martin, P. H. 30Sept
Reeve, C. G. 30Sept
Parker, H. R. 30Sept
Reader, J. W. G. 30Sept
Balfour, J. S. 30Sept
Murname, T. 30Sept
Roberts, R. J. 30Sept
Ashley, E. C. 30Sept
Cooper, E. S. 30Sept
Bassford, J. 30Sept
Clayton, H. L. 30Sept
Sephton, T. H. 30Sept
Perry, R. P. R. 30Sept
Mold, R. V. 3Oct
Shortland, S. 4Oct
Peach, L. J. 4Oct
Coombes, P. A. 4Oct
Moffit, G. 11Oct
MacLauchlan, W. 12Oct
Soady, W. J. 12Oct
Seall, M. H. 16Oct
Haynes, F. R. 17Oct
Bates, A. 18Oct
Walter, R. G. 19Oct
Smith, A. 23Oct
Harris, R. G. 23Oct
Livingstone, R. H. 3Nov
Muir, A. 3Nov
Buchanan, A. A. V. 4Nov
Legge, A. G. 6Nov
Berrington R. 11Nov
Newble, P. G. 11Nov
Farmer, C. W. 11Nov

1939

Jewell, W. F. 11Nov
Priest, A. E. 11Nov
Pyne, W. C. 11Nov
Bollons, L. 11Nov
Booth, E. 11Nov
MacLachlan, J. 11Nov
Pope, F. C. 11Nov
Perkins, E. J. 11Nov
McIndoe, J. 11Nov
Bennett, A. T. 11Nov
Richardson, T., *D.C.M.* 11Nov
Atkinson, G. W. 11Nov
Hill, V. E. 11Nov
Webber, E. J. 11Nov
Nightingale, S. H. 11Nov
Cross, H. W. 11Nov
Cain, J. F. 11Nov
Hallett, F. J. A. 11Nov
Dyke, C. B. 11Nov
Lancaster, R. E. 11Nov
Garland, T. H. G. 11Nov
Catherall, R. G. H. 11Nov
Smith, S. W. 11Nov
Mayes, J. W. A. 11Nov
Clippingdale, G. T. 11Nov
Hart, F. 11Nov
Flatman, A., *M.B.E.* 11Nov
Dawson, G. A. L. 11Nov
Skingsley, E. R. 11Nov
Daniels, F. 11Nov
Quinlan, F. J. 11Nov
Claydon, R. G. 11Nov
Pratt, V. D. L. 11Nov
Goddard, W. J. 11Nov
Walker, E. J. 11Nov
Jordan, H. J. 11Nov
Giblett, E. J. 11Nov
Knight, E. A. 21Nov
Shawcross, J. 27Nov
Cannon, J. E. 27Nov
Richardson, W. J. 27Nov
Fox, E. H. 27Nov
Sweet, O. 27Nov
Waterman, F. T. 27Nov
Perkins, L. W. M. 27Nov
Scoones, G. C. 27Nov
Stocker, C. A. 27Nov
Vowles, V. S. 27Nov
King, H. 27Nov
Hunt, G. T. 27Nov
Burns, J. 28Nov
Snelling, H. 1Dec
Loader, T. M. 1Dec
Smith, H. M. 1Dec
Rowls, N. 1Dec
Jordan, H. G. A. 1Dec
Frost, C. V. 1Dec
Golden, J. J. 1Dec
Mullins, F. J. 1Dec
Eddey, P. 1Dec
Knightley, B. F. 1Dec
Barber, H. S. 1Dec
Brown, A. 1Dec
Collins, F. 1Dec
Easton, E. C. 1Dec
Cummins, H. H. 1Dec

1940

Lawrence, B. M. 1Jan
Clough, C. C. 1Jan
Rowbotham, E. 1Jan

1940

Lane, H. 1Jan
Leggett, W. J. 1Jan
Lipscombe, R. P. 1Jan
Roberts, A. F., *B.E.M.* 1Jan
Llewellyn, C. F. 1Jan
Heath, W. 1Jan
Manson, W. 1Jan
Wilson, H. B. 1Jan
Chapman, H. H. 1Jan
Bernard, A. 1Jan
Derbyshire, M. 1Jan
Bird, J. D. 1Jan
Cotton, E. A. 1Jan
Hellard, S. C. 1Jan
Ellis, K. H. H. 1Jan
Pretty, C. H. 1Jan
Hanson, T. A. 11Jan
Lett, F. 11Jan
Scrutton, A. H. 12Jan
Baker, S. P. 12Jan
Broome, H. F. 12Jan
Bench, W. H. G. 12Jan
Snape, W. G. 12Jan
O'Connor, F. T. 12Jan
Dole, W. F. 12Jan
Crook, R. V. 12Jan
Essam, G. W. 12Jan
Annan, J. O., *M.B.E.* 27Jan
Warren, E. T. 1Feb
Allen ,C. F. 1Feb
Newby, J. T. 1Feb
Grou, T. A. 1Feb
Rudham, H. 1Feb
Downing, W. P. 1Feb
Bradshaw, H. C. 1Feb
Potten, W. H. 1Feb
Hepher, J. 1Feb
Harper, W. 1Feb
Smaje, C. 1Feb
Haller, C. R. 1Feb
Middleton, H. A. R. 1Feb
Abbott, A. F. G. 1Feb
McPhail, H. 1Feb
Rogers, G. W. 1Feb
Henley, V. 1Feb
King, A. A. E. 1Feb
Freshwater, A 1Feb
Cope, M. 1Feb
Cook, J. 1Feb
Stait, W. J. 1Feb
Hart, T. H. 1Feb
Hatch, C. L. E. 1Feb
Morrison, J. 1Feb
Thompson, W. G. 1Feb
Hobbs, W. H. H. 1Feb
Jones, A. 1Feb
Read, R. 1Feb
Hill, H. J. 1Feb
Bennett, G. 1Feb
Bottoms, L. S. 1Feb
Woods, C. H. 1Feb
McDermott, A. G. 1Feb
Slater, H. J. 1Feb
Warn r, P. E. 1Feb
Dixon, T. W. P. 1Feb
Welham, A. G., *M.M.* 1Feb
McCaw, W. 1Feb
Taylor, W. J. 1Feb
Loader, W. J. C. 1Feb

1940

Walcroft, K. A. 1Feb
Hall, W. 1Feb
Hogan, T. E. 1Feb
Exley, B. 1Feb
Hare, C. 1Feb
Broughton, C. 3Feb
Williams, G. C. 3Feb
Allen, G. 1Mar
Hannan, A. C. 1Mar
Donaldson, S. R. 1Mar
Farquharson, J. 1Mar
Webber, A. 1Mar
Healy, P. 1Mar
Jones, A. F. 1Mar
Henley, W. C. 1Mar
White, H. F. 1Mar
Brook, J. 1Mar
Driscoll, W. H. 1Mar
Spurr, H. 1Mar
Dutton, J. F. E. 1Mar
Wake, G. 1Mar
Archbold, D. N. 1Mar
Pitman, P. G. 1Mar
Perkins, G. 1Mar
Watson, A. M. 1Mar
Hall, R. G. 1Mar
Cox, J. 1Mar
Steward, S. F. 1Mar
Flint, A. 1Mar
Ripp, W. J. 1Mar
Canham, S. F. 1Mar
Booth, W. E. 1Mar
Lillico, F. R. 1Mar
Heyworth, W. H. 1Mar
Twaites, W. C. A. 1Mar
Rowsell, C. T. 1Mar
Telfer, R. C. 1Mar
Fraser, E. J. 1Mar
Aldous, B. J. 1Mar
West, A. E. 1Mar
Cousins, W. E. 1Mar
Ashcroft, L. 1Mar
Fryer, M. E. 1Mar
Harris, W. 1Mar
Angus, J. 1Mar
Carragher, P. C. J. E. 1Mar
Cullen, L. J. 1Mar
Cain, F. 1Mar
Barnes, E. W. 1Mar
Sales, H. H. 1Mar
Green, F. C. 1Mar
Wiseman, S. S. H. 1Mar
Medhurst, A. C. 1Mar
Cullen, P. 1Mar
Goff, J. J. 1Mar
Stonier, R. 1Mar
Markwell, F. J., *M.M.* 1Mar
Miles, F. J. 1Mar
Colbeck, A. L. K. 1Mar
Stevenson, E. G. G. 1Mar
Howell, S. T. 1Mar
Davies, W. 1Mar
Montgomery, N. 1Mar
Booth, A. G. 1Mar
Clarke, J. 1Mar
Carr, R. 1Mar
Walton, T. W. 1Mar
Kemp, H. E. 1Mar
Boreham, R. A. 1Mar
Ransom, A. 1Mar

1940

Harvey, G. T. 1Mar
Howes, E. C. 1Mar
Hutchinson, S. W. H. 1Mar
Smith, J. R. 1Mar
Taylor, W. 1Mar
Rutley, E. L. 1Mar
Carter, J. 1Mar
Wilcox, H. W. 1Mar
Fletcher, W. 1Mar
Colson, G. A. T. 1Mar
Field, R. W. C. 1Mar
Hadley, C. J. 1Mar
Minter, G. 1Mar
Healey, E. C. 1Mar
Bilbo, E. W. 1Mar
Lord, C. T. 1Mar
Bricknell, J. P., *M.B.E.* 1Mar
Payne, G. S. 1Mar
Jimes, A. W. 1Mar
Price, S. J. 1Mar
Mayo, E. A. V. 1Mar
Bond, W. F. 1Mar
Jones, B. 1Mar
Rees, E. G. 1Mar
Proctor, T. 1Mar
Balment, W. B. 1Mar
Brown, F. G. 1Mar
Walters, L. G. 1Mar
Stanbrook, M. F. 1Mar
Wood, C. F. 1Mar
Dowling, J. E. 1Mar
Jones, T. I. I. 1Mar
Walkerley, A. 1Mar
May, H. C. 1Mar
Mackie, J. McC. 1Mar
Mulcahy, J. H. 1Mar
Bristow, P. J. 1Mar
Owens, R. H. 1Mar
Page, W. E. 1Mar
Sutton, W. E. 1Mar
Dawes, H. R. 1Mar
Woods, A. L. 1Mar
James, S. R. J. 1Mar
Thomas, J. H. 1Mar
Watson, G. 1Mar
Wilkinson, G. 1Mar
Auton, T. H. 1Mar
Chadwick, H. H. 1Mar
Luxford, W. R. 1Mar
Jones, E. 1Mar
Weatherall, F. W. 1Mar
Anderson, F. 1Mar
Smith, C. 1Mar
Trevarthen, J. 1Mar
Brittain, W. 1Mar
West, W. 1Mar
Sanderson, A. 1Mar
Quant, R. E. 1Mar
Bubb, H. N. 1Mar
McKenzie, P. McL. 1Mar
Sutton, M. 1Mar
Smith, L. 1Mar
Doidge, J. T. 1Mar
Hudson, G. 1Mar
Blythe, A. R. 1Mar
Gliddon, C. W. E. 1Mar
Allen, A. G. 1Mar
Twyman, S. H. 1Mar
Bishop, H. 1Mar
Van Loock, G. E. 1Mar
Wells, L. 1Mar

1940

Darlington, E. G. 1Mar
Lambert, D. W. 1Mar
Gardner, G. W. 1Mar
Goddard, W. M. 1Mar
Chinneck, P. H. 1Mar
Atwell, E. 1Mar
Watson, F. A. 1Mar
Oxenbury, J. P. 1Mar
Machan, W. F. 1Mar
Pearson, F. H. 1Apr
Ellison, E. J. 1Apr
Knight, R. P. G. 1Apr
Denley, J. 1Apr
Lazell, J. 1Apr
Bartlett, H. W. F. 1Apr
Whiter, W. A. 1Apr
Shelley, H. 1Apr
Smith, F. G. 1Apr
Gibbons, R. J. 1Apr
Dibble, A. E. 1Apr
Slade, A. 1Apr
Watkins, R. W. 1Apr
Garbett, E. W. 1Apr
Taylor, R. 1Apr
Baldwin, E. S. 1Apr
Barfield, L. W. 1Apr
Buckle, T. W. C. 1Apr
Hart, M. G. 1Apr
Burrell, J. W. 1Apr
Fort, L. C. 1Apr
Grogan, T. 1Apr
Yarrow, T. V. 1Apr
Grigg, F. 1Apr
Porter, W. R. 1Apr
McTeague, T. P., *D.C.M.* 1Apr
Goringe, F. 1Apr
Smith, H. 1Apr
Styles, G. W. H. 1Apr
Gardiner, W. A. 1Apr
Watts, F. E. 1Apr
Newton, A. J. 1Apr
McCartney, G. 1Apr
Mason, C. 1Apr
Wilbraham, J. H. 1Apr
Sheppard, W. C. 1Apr
Saunders, C. R. 1Apr
Millard, W. C. 1Apr
Jones, G. W. J. 1Apr
Robinson, L. 1Apr
Thomas, J. 9Apr
Southworth, J. H. 1May
Drewitt, S. G. 1May
Hobart, C. F. 1May
O'Mara, B. 1May
Austen, J. 1May
Mitchell, L. 1May
Wilson, H. F. 1May
Knight, R. A. 1May
Richardson, W. 1May
Phillips, A. W. 1May
Latcham, J. 1May
Pontin, C. O. 1May
Smee, A. F. 1May
Holmes, W. 1May
Blanc, J. 1May
Talbot, W. J. 1May
Davies, D. T. 1May
Smith, G. L. 1May
Donovan, C. W. 1May

1940

Pointer, A. T. R. 1May
Clements, T. A. 1May
Hall, E. G. 1May
Pratley, H. H. 1May
Holroyd, W. H. F. 1May
Appleby, L. 1May
Carpenter, W. J. S. 1May
Barnes, C. 1May
Boyle, J. 1May
Banwell, G. E. 1May
Turner, L. 1May
Killian, W. J. 1May
Anderson, G. S. 1May
Camm, P. 1May
Osborne, F. C. 1May
White, J. F. 1May
Moffitt, G. 1May
Joseph, W. J. H. 1May
Gibson, J., *D.C.M.* 1May
Crook, G. H. 1May
Fraser, J. S. 1May
Hamer, F. 1May
Dunn, W. 1May
Adlam, P. J. 1May
Edmead, A. 1May
Mason, W. 1May
Booth, S. 1May
Nesbitt, R. N. 1May
Horner, L. R. 1May
Bowes, H. 1May
Bishop, G. J. 1May
Green, S. 1May
Lawson, H. 1May
Houghton, L. G. 1May
Holliday, W. C. 1May
Ide, F. A. 1May
Riley, H. J. 1May
Edwards, W. J. 1May
Scofield, L. C. 1May
Jones, S. T. P. 1May
Harris, A. J. 1May
Thomson, A. S. 1May
Stobart, T. D. 1May
Mason, G. 1May
Rumbold, E. J. J. 1May
Ward, W. D. 1May
Birkinshaw, G. R. 1May
Trenholme, W. R. 1May
Davidson, J. 1May
Puncher, C. L. G. 1May
Parkinson, J. R. 1May
Cook, J. C. C. 1May
Grater, F. K. 1May
Pemberton, H. C. R. 1May
Jones, P. 15May
Wainwright, S. L. 15May
Craddock, F. W. 15May
Ramsey, J. B. 15May
Finch, O. 15May
Crabb, C. McK., *M.B.E.* 15May
McLean, E. W. 15May
Ferris, F. R. 15May
Collins, G. E. 15May
Ottaway, S. J. 15May
Rogers, R. J. 15May
Megginson, R. 15May
Brimfield, L. 15May
Freeman, W. R. 15May
Cox, C. A. 15May
Ridley, E. F. 15May
Parsons, J. 15May
Henderson, L. 15May

1940

Adams, D. W. A. 15May
Reaney, M. H. 15May
Steanes, H. C. 15May
Austin, F. E. J. 15May
Bennett, C. 15May
Love, G. S. 15May
Swannie, A. E. 15May
Smith, G. 15May
Falconer, R. A. R. 15May
McKean, J. M., *D.F.M.* 15May
Kent, T., *M.B.E.* 15May
Murray, H. P. 15May
Butcher, E. L. 15May
Dearsley, M. 15May
Rook, T. G. 15May
Jones, E. C. 15May
Grice, A. J. H. 15May
Gordon, R. C. L. W. 15May
Coyne, J. A. 15May
Simmons, E. W. 15May
Etteridge, A. W. E. 15May
Moss, W. T. 15May
Hinton, R. J. 15May
Johnston, A. 15May
Lipscombe, W. T. 15May
Essam, H. 15May
Williams, T. F. 15May
Oakshott, A. E. C. 15May
Ridley, A. H., *M.B.E.* 15May
Hopkins, J. 15May
Cook, G. F. C. 15May
Humphreys, A. 15May
Stapley, A. N. 15May
Smith, L. A. V. 15May
Pain, V. 15May
Murton, S. C. 15May
Cobb, W. J. G. 15May
Blackburn, H. F. 15May
Toplis, W. D. 15May
Robinson, C. J. 15May
Walpole, E. E. 15May
Coleman, S. R. 15May
Hitchin, T. R. 15May
Rann, P. F. 15May
Lawrence, T. 15May
Harrison, B. 15May
Vaughan, J. M. H. 15May
Ceasar, R. 15May
Gledhill, G. W. 15May
Woolmer, G. G. 15May
Porteous, W. 15May
Pascoe, A. 15May
Eades, J. 15May
Walton, G. H. 15May
Crebbin, J. E. 15May
Rudd, J. 15May
Derbyshire, G. 15May
New, E. J. 15May
Talbot, W. R. G. 15May
Mail, J. E. 15May
Armstrong, F. E. 15May
Beard, J. 15May
Barker, R. A. 15May
Thickpenny, H. S. 15May
Bowker, A. 15May
Jones, W. A. 15May
Eckersall, C. 15May

1940

Ferris, S. 15May
Ryan, C. D. 15May

Daymond, S. D., *B.E.M.* 15May
Mighall, C. M. 15May
Moore, A. J. 15May
Rattenbury, A. B. 15May
Adams, G. B. 15May
Hazell, F. V. 15May
Clark, F. W. 15May
Shunn, S. G. 15May
Griffiths, E. H. 15May
Copeland, W. E. 15May

Norton, A. E. 15May
Howell, A. R. 15May
Craven-Griffiths, F. E. 15May
Whimpenny, H. 15May
Redman, H. V. 15May
Brazier, C. 15May
Chapple, R. 15May
Sargeant, A. E. 15May
Ralph, J. 15May
King, S. A. E. 15May
Houghton, J. 15May
Laird, A. 15May
Chislett, H. N. 15May
Parr, J. E. 15May
Dame, A. 15May
Porter, H. 15May
Little, C. E. 15May
Curtis, R. H., *M.M.* 15May
Pouard, E. 15May
Clarendon, K. 15May
Johnson, J. 15May
Hughes, J. 15May
Eccles, J. W. 15May
Anns, J. T. 15May
Palmer, W. F. 15May

Clarendon, W. 15May
Cook, R. 30May
Bushell, T. C. 30May
Johnstone, M. R. 1June
Fallon, W. 1June
Morse, W. 1June
Riddiford, W C. 1June
Millson, C. H. 1June
Holman, P. H., *D.C.M.* 1June

Nicholl, A. E. 1June
Knapman, W. R. 1June
Gordon, F. 1June
Parker, R. 1June
Rainbow, J. W. 1June
Wilkinson, C. H. 1June
Lord, G. E. 1June
Cobb, G. F. 1June

Mundy, W. H. 1June
Clark, R. T. 1June
Bucklow, G. 1June

Scofield, H. O. 1June
Hunt, G. 1June
Tait, J. 1June

Bailey, W. S. V. 1June
Smith, E. T. 1June
Ross, H. S. 1June

Shaw, G. 1June
Chew, E. F. 1June
Munn, S. P. 1June
Peart, F. C. 1June
Coomber, F. C. 1June
Stevens, J. T. 1June

Gray, F. 1June
Hart, F. R. 1June

1940

Thatcher, W. 1June
Weston, S. J. 1June
Eatherley, F. 1June
Palmer, W. F. 1June

Woodcock, J. W. 1June
Frewin, T. H. 1June
Mitchell, J. 1June
Edgington, A. B. 1June
Moffatt, H. A. 1June

Cockshead, T. R. 1June
Kenney, H. 1June
Allan, J. D. 1June

Webster, G. S. 1June
Udell, F. W. 1June

Hibbert, H. D. 1June
Fisk, I. J. 1June
Last, A. B. 1June
Marshall, R. B. 1June

Quinn, J. 1June
Howarth, W. 1June

Walker, J. 1June
Massarella, W. E. 1June

Newbound, F. L. 1June
Hazell, H. E. 1June
Shutes, L. 1June
Carfrae, E. 1June
Goulty, J. N. 1June

Kennard, G. 1June
Bell, A. 1June
Hawkes, J. J. 1June

Potter, D. C. 1June
Keable, G. F. 1June
Talbut, E. A. 1June

McWilliam, A. 1June
Sercombe, J. W. 1June

Wolsoncroft, A. E. 1June

Clements, A. W. 1June
Veale, A. J. 1June

Robinson, W. G. 1June
Mason, A. T. 1June
Hilder, A. E. 1June
Shaw, A. 1June
Mills, A. 1June
Phillips, J. 1June

Stott, H. W. M. 1June
Weeden, J. H. 1June
Head, V. A. 1June

Hayward, G. E. 1June
Ford, C. 1June
Hoskins, F. C. 1June
McCallum, C. A. 1June

Woode, W. T. 1June
James, L. S. 1June

McLauchlan, W. 1June
Hogg, J. S. 1June

Snowdon, R. W. 1June

Coley, J. D. 1June
Quinlan, J. W. 1June
Thomas, E. 1June
Chaplow, J. W. 1June
Dray, G. W. 1June
Croft, H. 1June
Abbott, C. A. 1June

Gilbert, C. A. R. 1June
Goldring, J. H. C. 1June

Vernon, F. 1June
Brooks, A. J. 1June

1940

Rose, L. D. 1June
Scriven, A. J. 1June
James, S. S. 1June
Sayers, M. 1June

Ayres, L. 1June
Horwood, A. W. 1June
Ballard, T. L. 1June

Jervis-Hunter, G. 1June
Greenhow, A. 1June
Fox, G. L. 1June

Miles, A. E. 1June
Smith, E. V. 1June

Effeney, C. G. 1June

Kinsman, J. J. 1June
Obee, F. C. 1June
Wilkinson, J. G. 1June
Dimmick, F. D. 1June
Field, E. J. 1June
Page, W. A. 1June
Burton, V. J. 1June
Johnson, R. F. 1June

Humphery, W. F. 1June
Marner, P. 1June
Essam, E. J. 1June
Eveleigh, S. A. 1June
Fellows, T. H. 1June

Montague, H. J. 1June
Morley, J. 1June
West, M. 1June
McInnes, J. 1June
Kirby, F. C. 1June
Stocks, A. 1June
Coates, H. D. 1June
Webb, C. W. 1July
Harris, H. J. R. 1July
Cuerel, G. 1July
*Youens, R. G. 1July
Atkinson, T. W. 1July
Artis, H. A. 1July
Stapleton, S. L. 1July
Dodd, G. F. 1July
Wilson, J. 1July
White, A. G. H. 1July
Collins, S. G. 1July
Fry, F. C. 1July
Frame, T. A. 1July
Warne, H. 1July
Hayward, L. W. 1July
Grayer, W. R. 1July

Grady, J. 1July
Martyn, E. E. 1July
Dimmond, H. J. 1July
Bond, C. W. J. 1July
Smith, W. 1July
Allen, A. 1July
Bramble, L. E. 1July
Bowerman, J. W. 1July
Lawson, A. H. 1July
Robins, J. A. 1July

Humphries, R. W. D. 1July
Mangan, W. 1July
Chalwin, F. A. G. 1July
Bowles, S. W. 1July
Elliott, H. C. 1July
Trim, J. 1July
Costin, H. W. 1July
Hamilton, E. J. 1July
Truse, T. C. 1July
Eustace, P. J. 1July

Wilson, H., *M.B.E.* 1July
Lovell, A. E. 1July

* Qualified in A.I.D. duties.

1940

Drew, J. H.	1July
Sleeman, F. T. D	1July
Hick, C. H.	1July
Scutt, E. J.	1July
Moore, H. F.	1July
Coffey, D. C.	1July
Smith, A. H. J.	1July
Abbott, C. T.	1July
Moore, N.	1July
Appleton, H.	1July
Parkes, P.	1July
Hamilton, E. M.	1July
Taverner, C.	1July
*Warren, E. A.	1July
Smellie, R. W.	1July
Chapman, A. J.	1July
Lynch, P. R. G.	1July
Dugan, A.	1July
Bissett, D.	1July
Winter, G. W.	1July
Carder, G. H.	1July
Harris, A. A. J., *M.B.E.*	1July
Gilholme, W. H.	1July
Baker, G. W. W.	1July
Hoey, J.	1July
Gregory, J. A.	1July
Squirrell, W. R.	1July
Mayfield, E. W.	1July
Ross, D.	1July
Bues, F. G.	1July
Leedham, L. E.	1July
Wallis, E. J.	1July
Woolnough, D. R., *D.F.M.*	1July
Austin, G.	1July
Parson, B. T.	1July
Hawkins, A. J.	1July
Barry, G. P. B.	1July
Johnstone, F.	1July
Williams, A. E.	1July
Carter, C. W.	1July
Davies, A. G.	1July
McGuinness, R. J.	1July
Moore, H. W. S.	1July
Checketts, R. E. G	1July
Elliot, H. C.	1July
Woods, T. P.	3July
MacDonald, H.	16July
Davis, F.	1Aug
Johnson, R. W.	1Aug
Barker, J. C.	1Aug
Pryce, A. N.	1Aug
Godwin, H. W.	1Aug
Fletcher, L.	1Aug
Hobbs, W. H.	1Aug
Green, S. G.	1Aug
Baldwin, G. A.	1Aug
Trend, L. J.	1Aug
Carrington, R. A.	1Aug
Fieldhouse, A.	1Aug
Cooper, H.	1Aug
Christian, V.	1Aug
Parsons, W. E.	1Aug
Yeates, H.	1Aug
Tillier, C. L.	1Aug
Pritchard. E. E.	1Aug
Foulgar, R. D.	1Aug
Maidment, F. F.	1Aug
Hunter, E. G.	1Aug

1940

Gellatly, J.	1Aug
Turner, C. F. J.	1Aug
Thirtle, C. F.	1Aug
Davison, P. G.	1Aug
Johnson, A. E.	1Aug
Forth, E. R.	1Aug
Ralph, R. R. R.	1Aug
Yeoman, T. J.	1Aug
Clarke, L. G.	1Aug
Fisher, J. A.	1Aug
Shepherd, G.	1Aug
Scott, R.	1Aug
Todd, A.	1Aug
Hartridge, A. E.	1Aug
Cousins, F.	1Aug
Tory, S.	1Aug
Withey, H. G.	1Aug
Wellburn, H.	1Aug
Warembath, R. P.	1Aug
Miles, C. G.	1Aug
Spratt, G. F.	1Aug
Thompson, J.	1Aug
Pretty, I. S.	1Aug
Hunt, S. V.	1Aug
Powell, W. L.	1Aug
Moore, W.	1Aug
Flynn, W. J.	1Aug
Bloomfield, E. J.	1Aug
Johnson, P. S.	1Aug
Blair, A.	1Aug
Jones, W. E.	1Aug
Mellers, W. R.	1Aug
Gott, A. G.	1Aug
Pearce, S. P. W.	1Aug
Campbell, C. M.	1Aug
Rowarth, D.	1Aug
Bays, G. W.	1Aug
Stephenson, G. H. W. A.	1Aug
Cavendish, P. B.	1Aug
Ross, R. E., *M.B.E.*	1Aug
Maher, S. G.	1Aug
Emmins, J.	1Aug
Moore, W.	1Aug
Langstaff, H.	1Aug
Watson, W.	1Aug
Jones, H.	1Aug
Wheeler, A. E.	1Sept
Osborne, L. A.	1Sept
Chesterfield, F. C. T.	1Sept
Hayes, G. E. F.	1Sept
Eastaway, E. A.	1Sept
Stroud, W. E.	1Sept
Smith, H.	1Sept
Weaver, A. G.	1Sept
Jones, H. B.	1Sept
Jeal, G. F.	1Sept
Rose, C. R.	1Sept
Cotton, W. G.	1Sept
Holmes, H.	1Sept
Phelan, J.	1Sept
Hinds, T. H. C.	27Sept
Crook, J.	1Oct
Bennett, A. E.	1Oct
Meadmore, J. B.	1Oct
Buddin, F. G.	1Oct
Murphy, P. E.	1Oct
Scammell, W.	1Oct
Smith, E. H.	1Oct
Avent, F. T.	1Oct
Killock, W. T.	1Oct
*Ward, L. A.	1Oct

1940

Copp, J. M.	1Oct
Robbins, G. F.	1Oct
Bennett, C. D.	1Oct
Pratt, G. E.	1Oct
Robson, T. K. R.	1Oct
Wales, J. E.	1Oct
Hards, J. E.	1Oct
Goddard, J.	1Oct
*Dunscomber, W. J.	1Oct
Jenkins, R. W. E.	1Oct
Pearson, H. J.	1Oct
Cook, W. B.	1Oct
Blencowe, J. H.	1Oct
Page, J. P.	1Oct
Pring, W.	1Oct
Shore, L. S.	1Oct
Roberts, F. J.	1Oct
Warnock, R. A.	1Oct
Cash, W. A.	1Oct
Willmott, H. V.	1Oct
Wilkinson, J. E. M.	1Oct
Tomes, H. H.	1Oct
Lumsden, T. W.	1Oct
Thomas, H. H.	1Oct
*Rickard, S. A.	1Oct
Hurle, L. O.	1Oct
Pett, G. A. S.	1Oct
Cann, G. H.	1Oct
Lugg, M. T.	1Oct
Freeman, H. H.	1Oct
Williams, G. T.	1Oct
Tingley, H. I.	1Oct
Deakin, C. A.	1Oct
Harris, W. H.	1Oct
Burke, G.	1Oct
Williams, J., *A.F.C.*	1Oct
Millington, A. O.	1Oct
Pritchard, H. A.	1Oct
Phillips, W.	1Oct
Hunking, W. A.	1Oct
Avis, F. C. L.	1Oct
Fox, S. D.	1Oct
Prowse, P. M.	1Oct
*Turner, W. F.	1Oct
Hammond, W. S.	1Oct
Cassidy, B. A.	1Oct
Knox, J. D.	1Oct
Shrubsole, H. A.	1Oct
Mallinson, G. H.	1Oct
Slater, J. H.	1Oct
Woods, C. W.	1Oct
Ross, W. G., *M.B.E.*	1Oct
Farrow, C. R.	1Oct
White, F. G.	1Oct
Sadler, R.	1Oct
Burgess, W. C. H. K.	1Oct
Smiles, L. P.	1Oct
Smith, G. H.	1Oct
Jordan, L. W.	1Oct
Wheadon, G. W.	1Oct
Copping, G.	1Oct
Nickson, H.	1Oct
Weatherhead, G. N. U.	1Oct
Meech, J.	1Oct
Coleby, R.	1Oct
Williams, W. R.	1Oct
Long, H. Y.	1Oct
Pearse, F. R.	1Oct
Harrington, J. W.	1Oct
Dalby, G.	1Oct

* Qualified in A.I.D. duties.

1940	
Williams, S. G.	1Oct
Dendy, E. J.	1Oct
Cattrell, J. McG.	1Oct
Marshall, H. F. V.	1Oct
Rose, F. J.	1Oct
Cockrill, C. T.	1Oct
Heywood, G. A.	1Oct
Yardley, J. O. M.	1Oct
Read, F. J.	1Oct
Saunders, M. C.	1Oct
Gear, J.	1Oct
Rogers, W. S.	1Oct
Newman, B. R.	1Oct
Ellice, J. A.	1Oct
Brown, J. B.	1Oct
Lester, G. W.	1Oct
Armstrong, O. A.	1Oct
Stephens, L. N.	1Oct
Charlton, W. W.	1Oct
Donovan, W.	1Oct
Thomas, G. H. H.	1Oct
Hunter, W. K.	1Oct
Moore, D.	1Oct
Knell, S. J.	1Oct
Hyde, H. J.	1Oct
Hughes, R. B.	1Oct
Green, H.	1Oct
Harper, E. T.	1Oct
Hodge, J. H.	1Oct
Bell, C. J. I.	1Oct
Buckenham, J. W.	1Oct
Temple, H. T. G.	1Oct
Ward, C. V.	1Oct
Dunn, E. G.	1Oct
Wigley, R. H. B.	1Oct
Reick, J. H.	1Oct
Coupland, W. J. F.	1Oct
Langridge, W. H.	1Oct
Cooper, J. H.	1Oct
Boxall, F. G.	1Oct
Hellier, S. R.	1Oct
Nobbs, B. G.	1Oct
Humpage, C.	1Oct
Bloxam, S.	1Oct
Quinlan, G. G.	1Oct
Root, A.	1Oct
Lord, F. B.	1Oct
Donaldson, G.	1Oct
I'ons, T. R.	1Oct
Loughlin, T. B.	1Oct
MacWhirter, D.	1Oct
Fenn, B.	1Oct
Jones, W.	1Oct
Jopling, W., *B.E.M.*	1Oct
Andrew, W. E.	1Oct
Hill, R.	1Oct
Giddings, E. F.	1Oct
Welch, S. R.	1Oct
Mott, S. J.	1Oct
Millington, R. V.	1Oct
French, W.	1Oct
Leonard, R.	1Oct
Gill, E.	1Oct
Parkin, P. W.	1Oct
Ritson, W. H.	1Oct
Andrew, G. E.	1Oct
Knowles, R. F.	1Oct
Curtis, H.	1Oct
Smith, S. F.	1Oct
Kelsey, H.	1Oct
George, D.	1Oct
Billington, C. E.	1Oct

1940	
Coe, F.	1Oct
Beattie, J. A.	1Oct
Kirkham, J.	1Oct
Spencer, R.	1Oct
Devlin, J.	1Oct
Kemp, G. M.	1Oct
Stephens, L. O.	1Oct
Barker, F. C.	1Oct
Baker, A. C.	1Oct
Stuttle, A. E.	1Oct
Bradder, E. H.	1Oct
Humphrey, C. P. C.	1Oct
Luxton, W. H.	1Oct
Wincott, A. E.	1Oct
Law, A.	1Oct
Easterbrook, G. H.	1Oct
Spence, E. W.	1Oct
Beer, E. J.	1Oct
Puddy, F. L.	1Oct
Rosewall, H.	1Oct
Linton, J.	1Oct
Bell, A. H.	1Oct
Tyrell, A. E.	1Oct
Bell, G. H. D., *B.E.M.*	1Oct
Lonsdale, J. T.	1Nov
Randall, A.	1Nov
Carpenter, C. E.	1Nov
Robinson, H. T.	1Nov
Smith, A. J.	1Nov
Wiltshire, E.	1Nov
Smith, W., *M.B.E.*	1Nov
Grimwood, J. L.	1Nov
Cherrington, C.	1Nov
Pritchard, J. R., *M.B.E.*	1Nov
Kirkland, G. L.	1Nov
Gray, W. McL.	1Nov
Parsons, S. C.	1Nov
East, A. J.	1Nov
Easton, C. F.	1Nov
Moore, W. J.	1Nov
Daley, D.	1Nov
Evans, C. S.	1Nov
Cleary, R. W.	1Nov
England, E. W. G.	1Nov
Fuller, F. C.	1Nov
Stigger, J.	1Nov
Brown, F. E.	1Nov
Davies, P. W.	1Nov
Sinclair, A. O.	1Nov
Steele, A. W.	1Nov
Bickenson, J. J. S.	1Nov
Paterson, R.	1Nov
Bickley, L. J.	1Nov
Cook, C. W.	1Nov
Putz, W. E.	1Nov
Burke, M.	1Nov
Brown, G.	1Nov
Hockley, C.	1Nov
Chenery, H. J.	1Nov
Booth, G.	1Nov
Smith, E.	1Nov
Perry, S., *M.B.E.*	1Nov
Atkinson, A. R.	1Nov
Harbert, E. G.	1Nov
Meads, G. E.	1Nov
Graves, L. C.	1Nov
Brock, A. W.	1Nov
Percival, A. C.	1Nov
Yates, G.	1Nov
Ray, R. K.	1Nov
Ross, J. R.	1Nov
Greenfield, G.	1Nov
Brewer, H. C. E.	1Nov

1940	
Channing, R. A.	1Nov
Weeden, J. E.	1Nov
Armitage, S.	1Nov
Rowley, A. J.	1Nov
Templeton, W.	1Nov
Hamilton, A. H.	1Nov
Player L. F.	1Nov
Maggs, R. P.	1Nov
Roberts, M. P.	1Nov
Rankin, H.	1Nov
Richer, H. W. G.	1Nov
Mace, C. G.	1Nov
Rougier, L. V.	1Nov
McFarlane, N. A.	1Nov
Broomfield, C. T.	1Nov
Moxham, H. E.	1Nov
Noyes, J. F.	1Nov
Baker, H. L.	1Nov
Storer, S.	1Nov
Watts, A. J.	1Nov
Brown, W. J. L.	1Nov
Witton, H. B.	1Nov
Hodge, H.	1Nov
Law, R. D.	1Nov
Burkhill, W. P.	1Nov
Wood, J. G.	1Nov
MacKeeg, E. W. D.	1Nov
Polwarth, R. D.	1Nov
Hanford, G. G. L.	1Nov
Brading, S. H. V.	1Nov
Nicholl, W. A. L.	1Nov
Skinner, F. W.	1Nov
Davis, S. R.	1Nov
Burton, G.	1Nov
Turner, L. A.	1Nov
Fogg, D. M.	1Nov
Spencer, M. G.	1Nov
Jacobs, P. M.	1Nov
Lewis, G. W. G.	1Nov
Ash, A. O.	1Nov
Murphy, W. E.	1Nov
Head, S. P.	1Nov
Lee, E. H.	1Nov
Brown, M.	1Nov
Trunchion, C. J.	1Nov
Gamble, R. H. B.	1Nov
Allcock, F. F.	1Nov
Morgan, W. C. C.	1Nov
Hawley, F.	1Nov
Mussell, W. G. J.	1Nov
Street, H.	1Nov
Kellaway, H.	1Nov
Foxwell, C. S. C.	1Nov
Kingsmill, J. N.	1Nov
Stapleton, T. C.	1Nov
Buckland, A. E. S.	1Nov
Potter, F. P.	1Nov
Howard, B. S.	1Nov
Ash, A. O.	1Nov
Meades, G. E.	1Nov
Stafford, W. E.	27Nov
McGeorge, H. W. T.	1Dec
Blundell, H. W. R.	1Dec
Wilson, W. F.	1Dec
Lewis, A. T.	1Dec
Ebbett, R. W.	1Dec
Howick, P. V.	1Dec
Whyte, J. A.	1Dec
Musguin, L. C.	1Dec
Wheeler, J. F.	1Dec
Elliott, W. E.	1Dec
Buckland, G. H. S.	1Dec
Moon, R. W. J.	1Dec
Ferguson, H. B.	1Dec

1940

Howden, H.	1Dec
Hadley, C. F.	1Dec
Bacon, W. C.	1Dec
Farmer, J. L.	1Dec
Brabant, A.	1Dec
Hayton, J.	1Dec
Bannister, F.	1Dec
McEwen, D. W.	1Dec
McGrath, H. P.	1Dec
Black, G. R.	1Dec
Green, A. J.	1Dec
Christopher, C. J.	1Dec
Sinclair, D. G.	1Dec
Dodds, R. S.	1Dec
Block, C. J.	1Dec
Smith, A.	1Dec
Evans, A. S.	1Dec
Tallentire, W.	1Dec
Brown, J. W.	1Dec
Outred, W. J.	1Dec
Mackenzie, G.	1Dec
Hayton, J.	1Dec
Seymour, A. E., *M.B.E.*	1Dec
Blunden, P. G. C.	1Dec
Doncaster, W.	1Dec
Hart, S. E.	1Dec
Nichols, E. J.	1Dec
Hughes, G.	1Dec
Street, A. H., *B.E.M.*	1Dec
Hines, A. A.	1Dec
Jenkins, R.	1Dec
Peach, A.	1Dec
Anderson, R.	1Dec
Pease, G.	1Dec
Goldthorpe, H. O.	1Dec
Presland, T.	1Dec
Brown, P. T.	1Dec
Rex, L.	1Dec
Francis, G. A.	1Dec
Wright, G.	1Dec
Howell, J.	1Dec
Rankin, R. C.	1Dec
Joy, D. J.	1Dec
Biswell, G.	1Dec
Joseph, J.	1Dec
Ward, H. E.	1Dec
Bowser, H.	1Dec
Marsh, F. T.	1Dec
Gatward, W. O.	1Dec

1941

Billington, H. G.	1Jan
Bunn, F. J.	1Jan
Roberts, A. E.	1Jan
Hayward, L. G.	1Jan
Lewis, C. E. D.	1Jan
Graham, G. A.	1Jan
Smith, R. T.	1Jan
Hobden, A. S. F.	1Jan
Humberstone, F. W.	1Jan
Branson, A. W.	1Jan
Emly, J. W.	1Jan
Draper, W. J.	1Jan
Arrell, F. L.	1Jan
Bullock, C. W.	1Jan
Beard, C. W.	1Jan
Cathcart, W.	1Jan
Thompson, E. A.	1Jan

1941

Kean, E. M.	1Jan
Woodcock, W.	1Jan
Pope, H. T.	1Jan
McGregor, J. G.	1Jan
Hazle, W. F.	1Jan
Swann, J. W.	1Jan
Green, L.	1Jan
Elphick, P. V. W.	1Jan
Gardner, A. E.	1Jan
Treemeer, F. C.	1Jan
Springham, A. R.	1Jan
Aulton, H.	1Jan
Scobell, J. W.	1Jan
MacCann, F.	1Jan
Burns, J. G. B., *B.E.M.*	1Jan
Ninness, H. C.	1Jan
Thorn, W. J.	1Jan
Perry, D.	1Jan
Jarvis, A. H.	1Jan
Burrows, J.	1Jan
Carloss, A. G.	1Jan
Wimlett, W. W.	1Jan
Jones, D. W.	1Jan
Browne, G. R. S.	1Jan
Anderson, A.	1Jan
Game, M.	1Jan
Yorke, T. E.	1Jan
Pilgrim, F. B.	1Jan
Trowell, E. B.	1Jan
Gregg, A. W.	1Jan
James, C.	1Jan
Holmshaw, E.	1Jan
Higgins, L.	1Jan
Mason, A.	1Jan
Charles, A. G.	1Jan
Keay, A. E.	1Jan
Powell, R.	1Jan
North, H.	1Jan
Stone, J. W.	1Jan
Kipling, W. E.	1Jan
Round, W. L. G.	1Jan
Calman, T. E.	1Jan
Little, L. A.	1Jan
Smith, G. P.	1Jan
Cooper, W. E.	1Jan
Carrodus, J.	1Jan
Norman, S.	1Jan
Gregory, W. J.	1Jan
Burne, C. C.	1Jan
Peduzie, W. E.	1Jan
Buchan, J. A. A.	1Jan
Skinner, H. D.	1Jan
Dickson, J.	1Jan
Jackson, G. E.	1Jan
Johnstone, R.	1Jan
Larter, J. F.	1Jan
Dickson, W. J.	1Jan
Young, F.	1Jan
Haworth, H.	1Jan
Oakes, G.	1Jan
Climie, J.	1Jan
Hayes, E. C.	1Jan
Sheppard, B. I.	1Jan
Wilkinson, J. MacW.	1Jan
Gates, T. C.	1Jan
Robson, W. H.	1Jan
Clarke, F. A.	1Jan
Merrikin, C. E.	1Jan

1941

Collins, F. S.	1Jan
Lister, C. E.	1Jan
Lilley, A. V.	1Jan
Woon, W. H. T.	1Jan
Meers, A.	1Jan
Robertson, W. M.	1Jan
Smith, G. E.	1Jan
Bleek, V. B.	1Jan
Benson, J. W.	1Jan
Gardner, H.	1Jan
Dixon, C. B.	1Jan
Ellis, G. J.	1Jan
Rossiter, C. C.	1Jan
Cole, P.	1Jan
Hackett, W.	1Jan
Taylor, J.	1Jan
Mack, W. J. McC.	1Jan
Goldsmith, G. F.	1Jan
Bass, W. F.	1Jan
Dyer, J. V.	1Jan
Sanderson, J. T.	1Jan
McDonald, S. W.	1Jan
Thorpe, H. A.	1Jan
Jones, F. J.	1Jan
McCarthy, W. J. D.	1Jan
Litherland, A.	1Jan
Hall, G. S.	1Jan
Williams, M.	1Jan
Petrie, M.	1Jan
Carey, W. P.	1Jan
Drew, M. J.	1Jan
MacKenzie, H. S.	1Jan
Moss, J.	1Jan
Muncey, F.	1Jan
Cook, C. M.	1Jan
Davies, G. A.	1Jan
Hillier, H. S.	1Jan
Brain, W. H. C.	1Jan
Emmerson, G.	1Jan
Dent, T. W.	1Jan
Merritt, H. C.	1Jan
Mann, W.	1Jan
Watts, E.	1Jan
West, R. E.	1Jan
Whalley, R.	1Jan
Chivers, A E.	1Jan
Marsh, R. G.	1Jan
Mullinger, J. M.	1Jan
Rose, A. E.	1Jan
Paul, I. T. G.	1Jan
Wootten, E. A. H.	1Jan
Evans, F. W.	1Jan
Brannon, C. M.	1Jan
Herridge, H. W.	1Jan
Worby, F. D.	1Jan
Cox, H. D.	1Jan
Gundry, H. E., *B.E.M.*	1Jan
Mills, R. O.	1Jan
Barsby, N. H.	1Jan
Screach, F. A.	1Jan
Bradford, D. P.	1Jan
Rollitt, J.	1Jan
Hendry, J. W.	1Jan
Gray, T. W.	1Jan
Shepherd, E. E. A.	1Jan
Holmes, A. J. H.	1Jan
Pickworth, J. W.	1Jan
Young, W. F.	1Jan
Humphrey, G. C.	1Jan

1941

Hackney, G. W. 1Jan
Carter, R. D. 1Jan
Woolley, F. 1Jan
Rogers, H. W. 1Jan
Simmons, A. T. 1Jan
Backhouse, J. T. 1Jan
Ferguson, J. M. 1Jan
Crawley, R. 1Jan
Millward, A. 1Jan
Judge, G. H. 1Jan
Andrews, A. V. 1Jan
Denney, A. J. 1Jan
Morton, H. McK. 1Jan
Bradbury, W. H. 1Jan
Snell, H. C. 1Jan
Rainbow, G. 1Jan
Dutson, V. H. G. 1Jan
Butchart, W. 1Jan
Whitehead, T. 1Jan
Burrells, A. E. 1Jan
Gee, A. J. 1Jan
McCann, S. 1Jan
Pritchard, H. G. 1Jan
Wood, H. G. 1Jan
Geal, A. J. 1Jan
Deadman, A. D. 1Jan
Denzey, P. R. 1Jan
Harrington, C. 1Jan
Neech, T. J. G. 1Jan
Tamblyn, W. R. 1Jan
Large, J. H. 1Jan
Gilmour, W. J. 1Jan
Cross, P. J. 1Jan
Graves, T. A. 1Jan
Skipper, R. L. 1Jan
Scown, J. 1Jan
Hill, J. S. 1Jan
Walden, C. 1Jan
Edwards, H. C. J. 1Jan
Bond, L. 1Jan
McLean, T. B. 1Jan
Pottle, A. G. 1Jan
Findlay, A. 1Jan
Raylor, G. R. 1Jan
Waite, W. 16Jan
Smith, D. W. 1Feb
Brookman, F. W. 1Feb
Eldridge, H. J. 1Feb
Lawes, F. W. 1Feb
Salter, A. G. 1Feb
Brownrigg, D'A. W. P. 1Feb
Thorne, B. C. 1Feb
Maver, G. A. 1Feb
Beckett, H. R. 1Feb
Hopkins, M. S. 1Feb
Jarred, R. W. 1Feb
Harrison, J. A. 1Feb
French, A. W. 1Feb
Bryan, J. E. 1Feb
Nowers, F. A. 1Feb
Riddell, E. A. 1Feb
Sarney, G. 1Feb
Lock, B. 1Feb
*Lewis, A. V. 1Feb
Breach, F. H. 1Feb
Staples, H. 1Feb
Davis, R. W. 1Feb
Bailey T. W. A. 1Feb
Cadger, J. M. 1Feb
Newlands, J. H. 1Feb
Stocks, F. 1Feb

1941

Hughes, R. 1Feb
Allen, B. D. 1Feb
Bone, G. 1Feb
Fenn, D. 1Feb
Ariss, L. A. 1Feb
Whiting, F. E. 1Feb
Leggett, V. B. 1Feb
Burton, W. 1Feb
Crumpton, J. W. 1Feb
Groves, H. C. 1Feb
Tipping, F. G. 1Feb
Bracher, F. C. 1Feb
Farnden, H. C. J. 1Feb
Hope, A. 1Feb
Miller, G. I. 1Feb
Barker, J. W. 1Feb
Baird, E. 1Feb
Winter, J. 1Feb
Franklin, H. W. 1Feb
Butler, N. H. 1Feb
Docherty, O. 1Feb
Bates, A. J. 1Feb
Baker, S. C. 1Feb
Reid, J. C. B. 1Feb
Tring, H. T. 1Feb
Hardiker, V. 1Feb
Tulloch, T. A. G. 1Feb
Robinson, N. F. T. 1Feb
Onions, N. 1Feb
Wilby, J. 1Feb
Vine, B. J. 1Feb
Taylor, J. 1Feb
Leaney, J. J. 1Feb
Cummings, E. A. 1Feb
Bunn, S. P. 1Feb
Lamb, J. 1Feb
Beavis, A. J. 1Feb
Michael, G. I. 1Feb
Johnston, J. U. 1Feb
Goodyer, W. G. 1Feb
Grevett, W. S. G. 1Feb
Scourfield, A. R. R. 1Feb
Walter, I. F. B., *D.F.C.* 1Feb
Portbury, F. 1Feb
Holland, A. W. 1Feb
Lea, H. 1Feb
Barlow, V. E. J. 1Feb
Cook, G. E. 1Feb
Carruthers, J. 1Feb
Green, G. S. 1Feb
Hammond, E. R. 1Feb
King, E. 1Feb
Hoare, E. R. 1Feb
Sayers, J. 1Feb
Watson, T. K. 1Feb
Gray, R. 1Feb
Wales, H. 1Feb
Watkins, A. 1Feb
Close, H. D. 1Feb
Stotter, W. T. 1Feb
Wass, J. 1Feb
Daly, H. P. 1Feb
Steers, E. F. 1Feb
Tonkin, V. 1Feb
Williams, F. 1Feb
Scott, E. 1Feb
Sowden W. H. 1Feb
Laughton, V. C. 1Feb
Conway, P. J. 1Feb

1941

McIntosh, J. M. 1Feb
Smith, S. G. 1Feb
Kirby, L. R. 1Feb
Underhill, R. A. E. 1Feb
Mather, T. W. 1Feb
Hehir, M. 1Feb
Pee, R. C. 1Feb
Buik, A. 1Feb
Percy, C. H. 1Feb
Selleck, E. S. 1Feb
Waterhouse, W. D. 1Feb
Crowther, R. G. 1Feb
Fenwick, W. C. 1Feb
Eade, C. W. 1Feb
Greenhalgh, L. 1Feb
Spann, E. 1Feb
Donnithorne, W. H. 1Feb
Parrott, H. W. 1Feb
Thomas, F. M. 1Feb
McIntyre, E. 1Feb
O'Hara, W. R. 1Feb
Mackay, E. H. 1Feb
Spurway, L. 1Feb
Dean, T. 1Feb
Vought, S. J. 1Feb
Parsons, A. T. 1Feb
Bond, J. F. 1Feb
Rankin, G. D. 1Feb
Hewitt, L. G. 1Feb
Chase F. 1Feb
Little, F. 1Feb
Bassett, M. C. 1Feb
Barclay, R. J., *B.E.M.* 1Feb
Hussey, A. J. 1Feb
Gatfield, R. W. 1Feb
Pickrell, J. H. 1Feb
Hope, H. O. F. 1Feb
Terry, J. T. 1Feb
Kenyon, L. N. 1Feb
Downes, L. N. 1Feb
Custance, A. W. 1Feb
Viggers, G. W. 1Feb
Walsh, W. J. 1Feb
Dodds, G. 1Feb
Waugh, C. A. 1Feb
Duncan, F. A. 1Feb
Watkins, K. J. G. 1Feb
Scullion, W. 1Feb
Bauchop, J. S. 1Feb
Minter, L. E. 1Feb
Ryle, J. T. 1Feb
Feltham, R. E. 1Feb
Walters, J. J. 1Feb
Lloyd, T. 1Feb
White, L. W. 1Feb
Clapp, H. 1Feb
Bellman, H. D. 1Feb
Ellner, E. T. 1Feb
Andrews, S. J. 1Feb
Francis, C. F. 1Feb
Way, L. S. 1Feb
Beswick, G. 1Feb
Batty, H. C. 1Feb
Danger, J. F. 1Feb
Mountfort, F. C. 1Feb
Bainbridge, W. 1Feb
Kilbride, F. J. 1Feb
Yeo, G. H. 1Feb
Jefferson, G. 1Feb
Redwood, R. H. 1Feb

* Qualified in A.I.D. duties

1941

Jones, T. R.	1Feb
Sherwell, E. F. V.	1Feb
Taylor, S. E.	1Feb
Woods, S. F.	1Feb
Hammett, C. J.	1Feb
Osborne, D. J.	1Feb
Woods, E. J.	1Feb
Parsons, F. W. H.	1Feb
Molyneaux, H. S.	1Feb
Woodcliffe, F.	1Feb
Hoyles, W.	1Feb
Voller, G. W.	1Feb
Dodds, G.	1Feb
Middleton, E. C.	1Mar
Stephens, R.	1Mar
Ratcliffe, A. G.	1Mar
Birbeck, H. L.	1Mar
Evans, W. E.	1Mar
Kelly, M. P.	1Mar
Wilson, A. C.	1Mar
Palphreyman, J. E.	1Mar
Hickman, A. H.	1Mar
Tilzey, H.	1Mar
Streeter, P. R.	1Mar
Walker, H. R.	1Mar
Pearson, C. M.	1Mar
Parks, R. C.	1Mar
Hughes, H. T.	1Mar
*Lincoln, F. K.	1Mar
Clarke, W. G.	1Mar
Cockburn, W. G.	1Mar
Pendlebury, W. A.	1Mar
Swain, J. A.	1Mar
Swindlehurst, E.	1Mar
Chatfield, C. N.	1Mar
Trevett, F. J.	1Mar
Deards, E.	1Mar
Townsend, A. F.	1Mar
Chester, C. H.	1Mar
Potter, J. E.	1Mar
Roberts, T. R.	1Mar
Holme, T. C.	1Mar
Stride, R.	1Mar
Beacham, F.	1Mar
May, A. E.	1Mar
Saysell, T. A.	1Mar
Geddes, S. C.	1Mar
Lloyd, W. D.	1Mar
Edwards, W.	1Mar
Parratt, L. S.	1Mar
Hammond, V. A. C.	1Mar
Brooke, H. L.	1Mar
Kennedy, D. C.	1Mar
Stewart, J. B.	1Mar
Burns, O.	1Mar
Gilliard, L.	1Mar
Biggs, H. G.	1Mar
Murden, E. A.	1Mar
Clark, M. E. W.	1Mar
Shaddick, E. J.	1Mar
Taylor, R. F.	1Mar
Phillips, W. A. S.	1Mar
Cheney, E. F.	1Mar
Wheeler, H. R.	1Mar
Clinch, C. W.	1Mar
Horscroft, F. E.	1Mar
Weir, S.	1Mar
Farmer, C.	1Mar
Hildred, G.	1Mar
Jones, J.	1Mar
Howard, E.	1Mar

1941

Sutherland, C. W.	1Mar
Bellamy, B. J.	1Mar
Jackson, J.	1Mar
Wilson, R. C.	1Mar
Smith, A. D.	1Mar
Bates, E. C.	1Mar
Jenkins, J. W.	1Mar
Sabine A. J.	1Mar
Wright, W.	1Mar
Livingstone, R. C.	1Mar
Langham, B.	1Mar
Morris, E. H.	1Mar
Steele, J. J.	1Mar
Watkins, R. J. H.	1Mar
Lovell, S. A. R.	1Mar
Cooling, R. M.	1Mar
Holman, P. A.	1Mar
Blake, E. T.	1Mar
Winstanley, W. A.	1Mar
Foreman, R. F.	1Mar
Morris, S.	1Mar
Unsworth, R.	1Mar
Stevenson, E.	1Mar
Chase, E. F.	1Mar
Amesbury, T. A.	1Mar
Ewen, D. W.	1Mar
Gunner, B. T.	1Mar
Farwell, W. T.	1Mar
Williams, J. M.	1Mar
Warren, W. H. F.	1Mar
Long, T.	1Mar
Goody, A. A.	1Mar
Pinhey, F.	1Mar
Parish, A. S.	1Mar
Drury, W. G.	1Mar
Thorne, C. W.	1Mar
Chaplin, A. W.	1Mar
Robinson, S.	1Mar
Edwards, A. S.	1Mar
Argyle, F.	1Mar
Nuttell, W. W.	1Mar
Brown, C. H.	1Mar
Fullick, E. G.	1Mar
Thompson, T.	1Mar
Carpenter, S. J. A.	1Mar
Nee, J.	1Mar
Eckett, W. J.	1Mar
Morehen, S.	1Mar
Hewitt, J. S.	1Mar
Bullivant, C. S.	1Mar
Sinclair, E. A.	1Mar
Headland, A. E.	1Mar
Chard, D. W.	1Mar
Berry, H. G.	1Mar
Taylor, A.	1Mar
Hepple, J.	1Mar
Randall, E. W.	1Mar
Proctor, T. L.	1Mar
Smith, J.	1Mar
Robinson, A.	1Mar
Clark, W. H.	1Mar
Wiles, H. G.	1Mar
Curry, J.	1Mar
Clegg, T.	1Mar
Davis, R. E. M.	1Mar
Coppock, J.	1Mar
Pitcher, S. T.	1Mar
Percival, W. E.	1Mar
Williams, I.	1Mar

1941

Brodie, J.	1Mar
Lane, A.	1Mar
Braisher, F. W. G.	1Mar
Clelford, D. H.	1Mar
Dewar, W. A.	1Mar
Livesey, C. H.	1Mar
Roberts, W. F.	1Mar
Williams, G.	1Mar
Hubbard, R. T.	1Mar
Whitaker, F.	1Mar
Coull, A. N.	1Mar
Springett, R. R.	1Mar
Smith, H. A.	1Mar
Bradsworth, J. J.	1Mar
Gotts, S.	1Mar
Battersby, G.	1Mar
Sugden, K. L.	1Mar
Maltby, A. H.	1Mar
Haines, W. A. J.	1Mar
Mitchell, M. P.	1Mar
Clare, A.	1Mar
Martin, C. E.	8Mar
Firman, F.	14Mar
Morrison, H.	15Mar
Fish, W.	15Mar
Durbridge, G. W. K.	15Mar
Geer, S. B. H.	15Mar
Boucher, A. W.	15Mar
Buckingham, A. G.	15Mar
Bowman, A. A.	15Mar
Bracken, E. F.	15Mar
Pearson, G. J.	15Mar
Norman, F. C.	15Mar
Bowen, E.	15Mar
Heath, A. E.	15Mar
Pyne, H.	15Mar
Carpenter, A. E.	15Mar
Dolman, W. H.	15Mar
Canter, E. G.	15Mar
Walsh, H. W.	15Mar
Badley, F. A.	15Mar
Parker, W.	15Mar
MacArthur, G.	15Mar
Pheby, G. W.	15Mar
Garton, A. L.	15Mar
Teale, R. M.	15Mar
Bannister, G.	15Mar
Morley, R. F.	15Mar
Warren, S. A.	15Mar
Godfrey, F. T.	15Mar
Hull, F.	15Mar
Dunn, F. L.	15Mar
Payne, L. R.	15Mar
Griffiths, H.	15Mar
Jukes, A. R.	15Mar
Otten, J. F.	15Mar
Andrews, F. W.	15Mar
Clements, S. G.	15Mar
Light, G. S.	15Mar
Bywater, A. E.	15Mar
Halls, W. V.	15Mar
Pardoe, H.	15Mar
Connors, D. A.	15Mar
Price, J. L.	15Mar
Rutter, J. G.	15Mar
Thomas, B. J., *D.F.M.*	15Mar
Marshall, L. H.	15Mar
Harrison, E. W.	15Mar
Roberts, J. E.	15Mar
Hollingworth, L.	15Mar
Kennedy, N.	15Mar
Robson, J. W.	15Mar

* Qualified in A.I.D. duties.

1941

Fleet, W. D.	15Mar
Hughes, P. A.	15Mar
Holder, W. G.	15Mar
Wilson, A. W.	15Mar
Sharp, J.	15Mar
Whittaker, J. D.	15Mar
Parker, T. G.	15Mar
Gadsby C. W.	15Mar
Doughty, T. H.	15Mar
Falkingham L.	15Mar
Dawson, J.	15Mar
Langley, K. M. C.	15Mar
Charlwood, K.	15Mar
Eddington, T. C	15Mar
Winn, T. J.	15Mar
Hawkins, W. A.	15Mar
Johnson, F., *M.B.E.*	15Mar
Richards, D. V. T.	15Mar
Nicholson, R.	15Mar
Thompson, W. C.	15Mar
Davies, B. J.	15Mar
Prior, A. S.	15Mar
Brown, J. E.	15Mar
Smith, J. W.	15Mar
Batchelor, B. W.	15Mar
Smith, J.	15Mar
Vickers, S. R.	15Mar
Williams, E. P. R.	15Mar
Tester, H. A.	15Mar
Field, E. B.	15Mar
Young, J. G.	15Mar
Williams, W. A.	15Mar
Willis, J. H.	15Mar
Glanville, R. R.	15Mar
Jones, J. E.	15Mar
Collins, H. J.	15Mar
Ray, S. P.	15Mar
Harriss, H. C. V.	15Mar
Worrell, R. D.	15Mar
Seal, W. H.	15Mar
Halliday, L. A. H.	15Mar
Hudson, A. R.	15Mar
Simpson, L. P.	15Mar
Mayhew, A. E.	15Mar
Jones, P. H.	15Mar
Steedman, J.	15Mar
Halliwell, W. L.	15Mar
Over, B. F.	15Mar
Wright, W. W.	15Mar
Mercer, J. E.	15Mar
Gammon, C. J.	15Mar
Ley, J. H.	15Mar
Walker, H. W.	15Mar
Richards, W.	15Mar
Carter, E. J. C.	15Mar
Dodson, J.	19Mar
Parker, F.	19Mar
MacCauley, W. C.	19Mar
Everest, E. H.	24Mar
Payne, J.	1Apr
Patrick, J. McF.	1Apr
Fuller, R. E.	1Apr
Baines, V. L. B.	1Apr
McMoran, J.	1Apr
Sunderland, J. E.	1Apr
Aikman, G.	1Apr
Yeatman, J. A.	1Apr
Reynolds, G. E.	1Apr
Garden, H. H.	1Apr
Bevan, J. F. M.	1Apr
Powell, J. P.	1Apr
Brown, R. V. C.	1Apr
Thompson, R.	1Apr

1941

Parsons, W. L.	1Apr
Carter, W.	1Apr
Parry, H. L.	1Apr
Holmes, T. E.	1Apr
Goble, W. J.	1Apr
Houghton, F. P.	1Apr
Hewitt, W. H. E.	1Apr
Pritchard, A. L.	1Apr
Marchant, P. H.	1Apr
Stallard, F. A.	1Apr
Corden, E. J.	1Apr
Carter, H. W.	1Apr
Keates, F. M.	1Apr
Godfrey, J.	1Apr
Feaver, S. R.	1Apr
*Llewellyn, L. C.	1Apr
Carpenter, R. H.	1Apr
Bowring, W. A. R.	1Apr
Fergusson, W. M.	1Apr
Delvin, E. R.	1Apr
Rice, C. L.	1Apr
Smith, W. A.	1Apr
Leaman, S. F.	1Apr
Woodbourne, R.	Apr1
Northrop, H.	1Apr
Full, C. H.	1Apr
Cooper, G.	1Apr
Cheil, L. A.	1Apr
Parry, I. A.	1Apr
Whitehead, J. P.	1Apr
Davenport, M. S.	1Apr
Atkins, R. H.	1Apr
Fuller, F. H. E.	1Apr
Payne, A. A.	1Apr
Folley, E., *A.F.C.*	1Apr
Wynton, J. H. P.	1Apr
Madron, S. J.	1Apr
Bazlinton, G. W. G.	1Apr
Larner, B. D.	1Apr
Ratcliff, J. H.	1Apr
Reynolds, H. S.	1Apr
Martin, W. T. J.	1Apr
Taylor, J.	1Apr
Fear, N. S.	1Apr
Bools, C. R. K.	1Apr
Parsons, F. L. H.	1Apr
Elkington, A.	1Apr
Sansom, C. W.	1Apr
Hunt, H. J.	1Apr
Smith, W. G.	1Apr
Woodley, W. F.	1Apr
Knell, A. T.	1Apr
Harvey, B.	1Apr
Masson, W.	1Apr
Pollock, J.	1Apr
Paley, J. D.	1Apr
Cox, R. P.	1Apr
Ball, J. W.	1Apr
Pearson, O. R.	1Apr
Lewer, L. H.	1Apr
Meredith, W. C.	1Apr
Patterson, R. A.	1Apr
Penford, V. W. R.	1Apr
Smith, S. S.	1Apr
Powell, E. T.	1Apr
Stevens, R. H.	1Apr
Harvey, C. F.	1Apr
Podevin, C.	1Apr
Cooper, J.	1Apr
Hall, J. D.	1Apr
Jackson, R. D.	1Apr
Mahoney, D.	1Apr
Abnett, A.	1Apr
Moss, A. E.	1Apr

1941

Lyons, H. H.	1Apr
Read, H. A.	1Apr
Stanley, J. F.	1Apr
Elliott, W. G.	1Apr
Grummett, F. C.	1Apr
Innes-Smith, D. J.	1Apr
Page, W. J.	1Apr
Bradley, A. E.	1Apr
Brown, A.	1Apr
Taylor, J. W.	1Apr
Key, G. H.	1Apr
Taylor, D. S.	1Apr
Jessett, G. W. A.	1Apr
Cox, V. T.	1Apr
Bryant, T. A.	1Apr
Marshall, T. W.	1Apr
Rushmer, A. G. H.	1Apr
Whent, H. W.	1Apr
Davies, E. J. H.	1Apr
Taylor, J. G.	1Apr
Adens, J.	1Apr
Goodwin, G. H.	1Apr
Davies, J.	1Apr
Bourton, R.	1Apr
Blakeman, R.	1Apr
Wright, D. C. M.	1Apr
Mills, S. F.	1Apr
Clarke, J. P. H.	1Apr
Noble, R. A.	1Apr
Springett, L. F.	1Apr
Traynier, H. G.	1Apr
Stephen, R. B.	1Apr
Baty, T.	1Apr
Navin, W. P.	1Apr
Bragginton, J. H.	1Apr
Crawford, C. W.	1Apr
Clifton, J. E.	1Apr
Voaden, T. H.	1Apr
Brazier, A. C.	1Apr
Mirfin, E.	1Apr
Long, W. G.	1Apr
Willis, F.	1Apr
Barrett, G.	1Apr
Wolfendale, J.	1Apr
Jones, H.	1Apr
Mayhew, J.	1Apr
Flinn, J. J.	1Apr
Glew, R. E.	1Apr
Wood, R.	1Apr
Short, J.	1Apr
Lowe, H. H.	1Apr
Welch, W. E.	1Apr
Morfill, P. F.	1Apr
Hardy, G. W.	1Apr
Roberts, T.	1Apr
Purver, J. W. F.	1Apr
McKenna, M. J.	1Apr
Butler, D.	1Apr
Price, M. E.	1Apr
Cleghorn, K.	1Apr
Abbott, S. A. G.	1Apr
Dawe, G. E., *A.F.C.*	1Apr
Tranter, J. H.	1Apr
Bagnall, C. E.	1Apr
Wilson, G. E. L.	1Apr
Tilley, V. K.	1Apr
Lapham, J. R.	1Apr
Taylor, F. G.	1Apr
Sharpe, S. J.	1Apr
Bailey, J. W.	1Apr
Bradbury, P.	1Apr
Kissick, D. C.	1Apr
Wilkinson, N.	1Apr
Hopkins, R. H.	1Apr

* Qualified in A.I.D. duties.

1941	
Spradbury, G. J.	1Apr
Wright, G. W.	1Apr
Stafford, R.	1Apr
Brown, F. D.	1Apr
Brown, H. C. D.	1Apr
Forde, P. J.	1Apr
Ralph, J.	1Apr
Fin, A. E. R.	1Apr
Braeger, J. H.	1Apr
Graham, S.	1Apr
Binns, H. D.	1Apr
Ward, R.	1Apr
Harrison, L.	1Apr
Bailey, E. F. C.	1Apr
Morgan, A. P.	1Apr
Townsend, R. T.	1Apr
McEwan, W. J.	1Apr
Dyer, E. J.	1Apr
Melrose, G. Y.	1Apr
George, T. C.	1Apr
Chiverton, L. R.	1Apr
Cockroft, H. R.	1Apr
Mackenzie, I., *A.F.C.*	1Apr
Braines, W. C. C.	1Apr
Whitby, R. M.	1Apr
Williams, J. G.	1Apr
McAllister, A.	1Apr
Malam, J.	1Apr
Fletcher, T. J.	1Apr
Scott, R.	1Apr
Govan, R. J.	1Apr
Macey, L. G.	1Apr
Poate, C. W.	1Apr
Biggs, W. C.	1Apr
Girling, V. J. N.	1Apr
Heritage, R. W.	1Apr
Murrells, J. E.	1Apr
Priestley, C.	1Apr
Alston, D. C.	1Apr
Jenkins, F. A. C.	1Apr
Gates, R. C.	1Apr
Smart, F. W.	1Apr
Edmond, W. H.	1Apr
Scott, M. L.	1Apr
Taylor, N. L., *D.F.C.*	1Apr
Macaskill, A. J.	1Apr
Lewis, H.	1Apr
Steeples, W. L.	1Apr
Lea, R. G.	1Apr
Tucker, A.	1Apr
Booth, S.	1Apr
Fearne, J. E.	1Apr
Withey, S. W.	1Apr
Walker, J. S.	1Apr
Carr, K.	1Apr
Booth, S.	1Apr
Lewis, F. J.	1Apr
Thompson, B. J.	1Apr
Hill, F. R.	1Apr
Brown, J.	1Apr
Read, R. W.	1Apr
Chappell, L.	1Apr
Smith, A.	1Apr
Long, J. H.	1Apr
Farrar, W.	1Apr
Brow, H. G.	1Apr
Alce, C. D.	1Apr
Beard, J. C. R.	1Apr
Hill, C. J.	1Apr
Gamblin, F. T.	1Apr
Blackman, A.	1Apr
Jones, W. A.	1Apr
Frame, W. R. O., *B.E.M.*	1Apr

1941	
Langford, A. S.	1Apr
Brigden, A. L.	1Apr
Etheridge, C. G.	1Apr
Livingston, J.	1Apr
Edwards, F. G. J.	1Apr
Edmonds, P. W.	1Apr
Bryant, R. C.	1Apr
Obee, R	1Apr
Gill, E.	1Apr
Woodhouse, R.	1Apr
Carbutt, D.	1Apr
Hussey, W. H. J.	1Apr
McCallum, G. W.	1Apr
Adlem, V. W.	1Apr
Price, R. H.	1Apr
Aedy, J.	1Apr
Charnley, G. W.	1Apr
Fisher, V. L.	1Apr
Bell, E., *A.F.C.*	1Apr
Barfoot, J. H.	1Apr
Hunton, W.	1Apr
Green, H. E.	1Apr
Percy, W.	1Apr
Luscombe, R.	1Apr
Foreshew, W. P.	1Apr
Baker, H. G.	1Apr
Luetchford, S. E.	1Apr
Jeffries, W. A.	1Apr
Jeanes, H. L.	1Apr
Squirrell, G. E. W.	1Apr
Lynes, B. F. C.	1Apr
Hale, R. A.	1Apr
Sinclair, C.	1Apr
Walmsley, R. V. Y.	1Apr
Stenton, J.	1Apr
Hale, E. J.	1Apr
Curgenven, C. E.	1Apr
Hadlow, J. W.	1Apr
Clayson, E. F.	1Apr
Stamp, C.	1Apr
Dodd, E.	1Apr
Breeze, W. S.	1Apr
Maxted, C. G. T.	1Apr
Penfold, O.	1Apr
Hughes, W.	1Apr
Cremmins, P	1Apr
Carne, B.	1Apr
Etherington, W. J.	1Apr
Robertson, J. A.	1Apr
Fletcher, A.	1Apr
Shillito, C. H.	1Apr
Smith, R. H., *D.F.M.*	1Apr
Evans, R. E.	1Apr
West, C. E.	1Apr
Moffatt, W. M. F.	1Apr
Baker, T. W.	1Apr
Gould, A.	1Apr
Thomas, F. C.	1Apr
Tinnion, A. J.	1Apr
Manning, F.	1Apr
Whitehouse, F. E.	1Apr
Lacy, R. W.	1Apr
Brown, T. E.	1Apr
Benson, L.	1Apr
Brown, W. E.	1Apr
Westcott, R. W.	1Apr
Flaherty, J. P.	1Apr
Kelson, A. E.	1Apr
Beard, A. E.	1Apr
Martin, S. G. B.	1Apr
Rattidge, G. W.	1Apr
Gale, F. A.	1Apr
Newman, W. G.	1Apr

1941	
Malcolm, G. J.	1Apr
Vinter, G.	1Apr
Bangay, W. J.	1Apr
Gardener, J. L.	1Apr
Wilson, F.	1Apr
Drew, H. E.	2Apr
Wormleighton, T. C.	3Apr
Bray, C.	16Apr
Cordery, F. F.	16Apr
Cooper, F. J.	24Apr
Bowdidge, J. S.	24Apr
Hawkins, A. H.	26Apr
Boyles, F. W.	28Apr
Butcher, A. C.	28Apr
Thackeray, J. W.	28Apr
Evans, H. T.	28Apr
Wickens, G. W.	28Apr
Paris, W. P. L.	28Apr
Parker, A.	28Apr
Drew, L.	1May
Haggis, J. E.	1May
Clements, S. C.	1May
Theaker, S.	1May
Davies, F. C.	1May
Tee, J. H.	1May
Burgess, F. W.	1May
Ballantyne, W. W.	1May
Stacey, R. S.	1May
Barrie, T.	1May
Morrad, H.	1May
Lowndes, G. A.	1May
Free, T. P.	1May
Styles, A.	1May
Hunt, W. R.	1May
Scouse R. V.	1May
Taylor, A. W.	1May
Mason, J. E.	1May
Mathews, L.	1May
Tedford, F.	1May
Collins, R. A.	1May
Edwards, C. J.	1May
Howells, T. A.	1May
Stockey, E. T.	1May
Hughes, G. A.	1May
Wiles, G. M.	1May
Bayley, E. W. C.	1May
Parsons, F. W. G.	1May
Davey, J. A.	1May
Elliott, G. A. R.	1May
Hunt, J. G.	1May
Stephenson, G. C. H.	1May
Rose, T. J.	1May
King, H. A. W.	1May
Edmands, E. J.	1May
Conrad, S. A.	1May
McLeod, A. B.	1May
Taylor, R. B.	1May
Witt, A.	1May
Canning, G. W.	1May
Hunter, E. A.	1May
Noblett, A. A.	1May
Paige, E. J.	1May
Humphries, S. G.	1May
Morris, N. H.	1May
Hacche, T. E.	1May
Monks, B. L.	1May
Bell, W.	1May
Raynor, G. H.	1May
Attfield, W. H.	1May
Pickett, W. E.	1May
Milne, A. F.	1May
Pledger, F. S.	1May
McKendrick, G.	1May

1941		1941		1941	
Franklin, H.	1May	Roberts, J. H.	1May	Cox, C. F. E.	1May
Cronin, D. J.	1May	Broadhurst, E. W.	1May	Pitchford, G. W. E.	1May
Franklin, A.	1May	Eva, V. J.	1May	Reeves, L. C. H.	1May
Burgess, A. R.	1May	Simons, T. A.	1May	Gathergood, F. W.	1May
Lunnon, F. G.	1May	Judson, E.	1May	Hills, W. J.	1May
Strutton, W. G.	1May	Sayers, K. H.	1May	Smyth, J. J.	1May
Patching, H. E.	1May	Dutton, F. W.	1May	Robertshaw, H.	1May
Mount, A. G.	1May	Bryant, S. H.	1May	Wicks, P. A.	1May
Turner, D. A. L.	1May	Yates, J. W. F.	1May	Seymour, J.	1May
Riding, N.	1May	Hedley, R.	1May	Beck, S. T.	1May
Burrow, H. S.	1May	Gosling, F. A.	1May	Barton, W.	1May
Keisler, T. J. C.	1May	Rigby, E. T.	1May	Chatt, A.	1May
High, G.	1May	Lewis, R. G.	1May	Clark, A. E.	1May
Barber, M. L. G.	1May	Wostenholme, J.	1May	Woodward, J.	1May
Coleman, A. P.	1May	Ritchie, J. G.	1May	Burge, F. H.	1May
Sheppard, G. W.	1May	Porteous, S.	1May	Thompson, W.	1May
Black, A. G.	1May	French, M.	1May	Cunningham. S. F.	1May
Russell, C. T.	1May	Cullen, C. F.	1May	Bunch, J. W. R.	1May
Kenny, L. F.	1May	Willis, E. C.	1May	Mason, G. J. A.	1May
Cook, H.	1May	Spencer, F.	1May	Patient, L. G. G.	1May
Kinsey, F.	1May	Head, G. G.	1May	Hatherill, R. F.	1May
Allison, W. T.	1May	Johnson, R. G.	1May	Ryding, W. W. G.	1May
Wedlock, W. H.	1May	Gladstone, J.	1May	Garrett, H. C.	1May
Laws, H. A.	1May	Latham, R.	1May	Williams, W. G.	1May
Leeming, R. W.	1May	Willcocks, A. E.	1May	Baker, J. W.	1May
Ings, J. C.	1May	Jones, G. E.	1May	Jones, E.	1May
Clark, A. T.	1May	Helsby, H.	1May	Parker, L. E.	1May
Window, H. D. H.	1May	John, D. A. W.	1May	George, A.	1May
Unwin, J. F. B.	1May	Penley, A. W.	1May	Turner, J. F.	1May
Bloomfield, W. L.	1May	Slate, A. E.	1May	Gregory, D. S., *D.F.M.*	1May
Johnson, J.	1May	Burns, W. J. B. B.	1May	Barker, G. K.	1May
Freke, G. A.	1May	Beer, A. R.	1May	Baillie, J.	1June
Scott, J.	1May	Goodwin, L. V.	1May	Morris, R. R. G.	1June
Boyson, J. J.	1May	Hewings, W. J.	1May	Davis, J. L.	1June
Lang, D. B.	1May	Edwards, C. P.	1May	Beeching, R. H.	1June
Clayton, J. L. W.	1May	Izzard, I. J.	1May	Bines, A. J.	1June
Ward, D. C.	1May	Hynes, C. A.	1May	Webzell, A. H.	1June
Vaughan, E. A.	1May	Mallett, C.	1May	Bailey, A. F. J.	1June
Brundell, G. W.	1May	Harper, T. W.	1May	Cook, A.	1June
Wildman, B. M.	1May	King, G. K.	1May	Claxton, S. J.	1June
Robbs, W.	1May	Morgan, C.	1May	Tomlin, H.	1June
Williams, G. R.	1May	Brown, A.	1May	Holloway, A. E.	1June
Smee, C. F.	1May	Peerless, T. J.	1May	Randell, A. J.	1June
Sheehan, M. A.	1May	Mason, J. W.	1May	Yelland, A. E.	1June
Webber, H.	1May	Palmer, B. A. J.	1May	Fletcher, W. E.	1June
Duddle, G.	1May	Peters, G. C.	1May	Turnbull, T. W., *M.B.E.*	1June
Mortimer, R. C.	1May	Coffey, J. J.	1May	Taylor, L.	1June
Leeson, J. J.	1May	Spaulding, W. J.	1May	Jackson, R. C. V.	1June
Brown, W.	1May	Gladman, G. W.	1May	Brain, A. S.	1June
Dunne, P.	1May	Rowley, J. H.	1May	Lamb, E. J.	1June
Howard, C. C.	1May	Whymark, E. L.	1May	McDonnell, J.	1June
Reeves, E. A.	1May	Allwood, J. W.	1May	Preston, J.	1June
Edmondson, A.	1May	Hollingworth, C.	1May	Parker, A. M.	1June
Brodie, R. P.	1May	Camm, S. B.	1May	Jackman, J. E.	1June
McCormack, J. V.	1May	Hodkinson, R. W.	1May	Fowgies, H.	1June
Lee, A. F.	1May	Stewart, R. W.	1May	Thorp, F. T.	1June
Threfall, F. L.	1May	Wratten, T. C.	1May	Kitchen, C.	1June
Schofield, F. S.	1May	Sansbury, R. H.	1May	Huxley, W. A.	1June
Hill, F. G.	1May	Hall, J.	1May	Hammond, H. G.	1June
Bootyman, A. J.	1May	Gordon, A. D., *B.E.M.*	1May	McNaughton, W. S.	1June
Blythe, W. J.	1May	Anketell, R. E.	1May	Loades, F. G.	1June
Davies, S. T.	1May	Brett, W. J.	1May	Shipp, J. W.	1June
Armstrong, M.	1May	Walton, F.	1May	Pockett, S. C.	1June
Lord, G. J.	1May	Partridge, C. V.	1May	Poulter, B. H.	1June
Purkiss, J.	1May	Powell, H.	1May	Quennell, H. J.	1June
Ray, G. E.	1May	Neep, W. J.	1May	Smith, A.	1June
Robson, A. L.	1May	Willsea, H. H	1May	Tye, L. C.	1June
Baines, J. H.	1May	Brind, A. R.	1May	Kenyon, A., *M.B.E.*	1June
Bertie, D. T.	1May	Bell, R. A.	1May	Blackman, A. M.	1June
Graham, J. H.	1May	Lockett, A.	1May	McCarthy, D. C.	1June
Ruse, W. L.	1May	Bridger, F.	1May	Brotherton, C.	1June
Tweedy, R.	1May	Galvin, L.	1May	Small, G. R.	1June
Huckvale, W.	1May	Denyer, A.	1May	Halls, H. R.	1June
Pattinson, W. S.	1May	Fisher, J. C.	1May	Chard, F. G.	1June

1941	
Weeden, G.	1June
Flint, L. S.	1June
Booth, F. G.	1June
Purt, W. H.	1June
Stallard, W. T. R.	1June
Wornell, C. C.	1June
Newton, G. E.	1June
King, C. E.	1June
Moore, W.	1June
McMenamin, J. P.	1June
Liddell, J. S.	1June
Lines, E. G.	1June
Hampshire, H.	1June
Barnett, H.	1June
Payne, S.	1June
Suckling, H. G.	1June
Wood, A. J. E.	1June
Wilkinson, D. E.	1June
Crundwell, J. O.	1June
Kemp, H. W. J.	1June
Widdicombe, E. C.	1June
Russell, T. F.	1June
Alexander, G.	1June
Spilkins, P. H.	1June
Merchant, W. T.	1June
Jones, W. J.	1June
Ancill, H. A.	1June
Bell, A. A.	1June
Cox, S. F.	1June
Harris, A. J.	1June
Rowe, W. S.	1June
Raddon, A. J.	1June
Turvey, A. R.	1June
Sutton, N. C.	1June
O'Keefe, T.	1June
Gotto, W.	1June
Gttins, T. J.	1June
Parmenter, S. A.	1June
Williams, W. D.	1June
Conroy, W.	1June
Hood G. W. G.	1June
Williams, H. J.	1June
Hughes, W. G. T.	1June
Searle, G. N.	1June
Stokes, J. C.	1June
Anderson, G. P.	1June
Bennett, H. F. G.	1June
Wyatt, W. L.	1June
Brewer, E. W.	1June
Castle, M. E.	1June
Goodman, E. H. J.	1June
Heslip, D. J.	1June
Ninnes, C. A.	1June
Morton, A.	1June
Taylor, G. H.	1June
Bamford, W. G.	1June
George, A. R. F.	1June
Morrison, D.	1June
Morris, W. A.	1June
McLean, M.	1June
Worthing, T. P.	1June
Hartridge, F. L.	1June
Green, F. W.	1June
Dewing, H. C. H.	1June
Norman, J. T.	1June
Walsh, E.	1June
Donald, J.	1June
Doe, H. F.	1June
Devlin, J.	1June
Mudd, J.	1June
Kill, D. W.	1June
Gill, E.	1June

1941	
Lovett, H. G.	1June
Ford, F. G.	1June
Mee, G. W.	1June
Gault, A. R.	1June
Williams, E. F. A.	1June
Buck, A.	1June
Moss, W. H.	1June
Roberts, W. H.	1June
Landells, W. G.	1June
Taylor, L. F. A.	1June
Waygood, C. E.	1June
Angus, T.	1June
Crewdson, J.	1June
Kirby, G. V. E.	1June
West, F.	1June
Rovery, S. G.	1June
Townsend, W. T.	1June
Robinson, W. H.	1June
Edwards, T. W.	1June
Southorn, E. T.	1June
McAllister, J. W.	1June
McGladdery, W.	1June
Dwyer, J.	1June
Cooper K. R.	1June
Robinson, G. T.	1June
Baughan, S. V.	1June
Burgess, R.	1June
Wright, C. S.	1June
Blades, L. G.	1June
Coniam, H. C. H.	1June
Franklin, F. C.	1June
Law, S. G.	1June
Harbour, E. H.	1June
Brightwell, J. H. W.	1June
Winter, T. E.	1June
Williamson, R. P.	1June
Brammer, H. R.	1June
Reece, C. J.	1June
Creasey, T. B.	1June
Coyle, D.	1June
Cockburn, G. Y.	1June
Neal, B. S.	1June
Brown, G.	1June
Brenan, L. W.	1June
Hayward, F. H. J.	1June
Guest, E. P.	1June
Baird, D. S.	1June
Hart, E. A.	1June
Thomas, V. A.	1June
Campbell, J. T.	1June
Fletcher, W. J.	1June
Wimperis, P.	1June
Turner, A. J.	1June
Whittaker, R.	1June
Harris, C. M.	1June
Morton, V.	1June
Mathews, H. C.	1June
Andrews, A. R.	1June
Tombleson W. T.	1June
Nockolds, W. A. E. E.	1June
Cooper, F. A.	1June
Coker, E. J.	1June
Anderson, J. M.	1June
Boot, G. F.	1June
Mantle, S. C.	1June
Moulson, S.	1June
Parish, W. L.	1June
Lack, G. S.	1June
Mawson, H. H.	1June
Wornham, P. A.	1June
Sainsbury, T. C.	1June
Proudlove, R.	1June

1941	
Willitt, E.	1June
Norris, A. H.	1June
Watts, N.	1June
Curry, A. J.	1June
Jamieson, W. M.	1June
Speake, O. H.	1June
Corbyn, H. A.	1June
Phillips, M. A.	1June
O'Reilly, J.	1June
Bell, G. A.	1June
Brunskill, F.	1June
Venn, L. A. J.	1June
Large, J. W.	1June
Devlin, S. J.	1June
Burns, T. B.	1June
Bilner, C. A.	1June
Vallis, T. H.	1June
Nuttall, H. L.	1June
Sankey, R. C.	1June
Lawrence, J. R.	1June
Jefferies, A. R.	1June
Greenhalgh, R.	1June
Braines, A. C.	1June
Louis, C. C.	1June
Barry, R.	1June
Forbes, N.	1June
Clegg, W.	1June
Talley, J. E.	1June
Whitworth, E. W.	1June
Butler, H. D.	1June
Pickard, G. A.	1June
Bowes, G. B.	1June
Cooksley, C. E.	1June
Lithgow, F.	1June
Stebbing, F. A.	1June
Morgan, E. A.	1June
Young, T. S.	1June
Cawdron, A. H.	1June
Riseborough, E. G.	1June
Castle, A. L.	1June
Ruffell, A. E.	1June
Brown, G. C.	1July
Kitching, J. C.	1June
Mason, E. J.	1June
Ross, J.	1July
Hacon, E. C.	1July
Wood, F. E.	1July
Appleyard, J. T.	1July
Cromar, A. D.	1July
Clarke, E. L.	1July
Wells, A. V.	1July
Gale, J. A.	1July
Graham, J. S.	1July
Barnard, L. J.	1July
Cooper, J. R.	1July
Batt, S. T.	1July
Davey, W. H.	1July
Morrison, R.	1July
Charlesworth, A. S.	1July
Tyrell, A. J.	1July
Stamp, W. C.	1July
Witts, V. R.	1July
*Horton, J. F.	1July
Crouch, C.	1July
Croad, W. A.	1July
Wood, G. R.	1July
Bailes, G. R.	1July
Sturgess, A. H.	1July
Brown, H. A.	1July
McIntyre, J.	1July
Allen, W. S. E.	1July
Hull, G. H.	1July

* Qualified in A.I.D. duties.

1941

Dawson, A. F.	1July
Moat, A. S.	1July
Paterson, J. A.	1July
Green, W. H.	1July
Hales, A. G.	1July
Bone, E. F.	1July
Beale, D. H.	1July
Morrison, G. T. H.	1July
Murphy, F. E.	1July
Eldred, H.	1July
Addison, H.	1July
Mitchell, D. G.	1July
Finnerty, H. J. B.	1July
Webb, W. B.	1July
Sambrook, W. A.	1July
Talbot, S.	1July
Holmes, H.	1July
Binks, A. C.	1July
Ascott, S. G.	1July
Brewis, H.	1July
Vidler, F. E.	1July
Boughton, J. W.	1July
Scoble, W. J.	1July
Edmonds, N. G.	1July
Greetham, E.	1July
Heddle, W. A.	1July
Riley, J.	1July
Perfect, H.	1July
Lunn, V. F. A.	1July
Gallagher, P.	1July
Hankin, J. W.	1July
Evans, A.	1July
Crossman, P.	1July
Freestone, G. H. J.	1July
Dicker, W. G.	1July
Southern, W. S.	1July
Maynard, G. H.	1July
Neal, C. F.	1July
Cribbes, G.	1July
Jacobsen, B.	1July
Atkin, S.	1July
Thomas, R.	1July
Baird, W. G. B.	1July
Harle, G.	1July
Harle, E. J.	1July
Drew, F.	1July
Levett, W. A.	1July
Jones, A. T.	1July
Ward, C. L. T.	1July
Veale, E. M.	1July
McNally, C.	1July
Johnson, F.	1July
Patmore, J. B.	1July
Beazley, F. H.	1July
Cobley, C. W.	1July
Eagles, A. R.	1July
Brameld, L. C.	1July
Fraser, R. O.	1July
Clarke, G. F.	1July
Smith, T. F.	1July
Simmonds, F. J.	1July
Hoxley, W.	1July
Lovelock, S. E.	1July
Mercy, E.	1July
Yates, R. J.	1July
Riley, H.	1July
Rowe, J. P.	1July
Gordon, W. G.	1July
Streeter, H.	1July
Laver, R. E.	1July
Fusedale, N.	1July
Gocher, R.	1July
Brown, C.	1July

1941

West, C. W	1July
Percival, B. P.	1July
Cook, W. F. M.	1July
Crowther, J. H.	1July
Hadlow, A. J.	1July
Monday, A. A.	1July
Woods, H. C.	1July
Hunt, W. P.	1July
Peddie, P. E.	1July
Black, A. McR.	1July
Caley, P. R.	1July
Kraft, J. F.	1July
Wheeler, K. C. M.	1July
Cox, W. A. C.	1July
Novell, A. S.	1July
Frost, B. O.	1July
Waggett, R.	1July
Sullivan, B.	1July
Tribe, R. G.	1July
Rowe, D. H.	1July
Bennett, H. E.	1July
Mills, F. C.	1July
Sheffield, H. E.	1July
Hine, E. W.	1July
Rymer, G. W.	1July
Thomason, T. H.	1July
Allen, E.	1July
Cleak, C. C.	1July
Hawthorn, W.	1July
Lynall, J.	1July
Rose, C. H.	1July
Harrop, F. T.	1July
Mackin, R. H.	1July
Carnt, E. G.	1July
Ibbott, E. C.	1July
Tydeman, E. P.	1July
Stockwell, R. W.	1July
Schorse, A. J.	1July
Watson, P. N.	1July
Taylor, S.	1July
Wells, W.	1July
Kelly, T.	1July
Munro, W. M.	1July
Christie, R. T.	1July
Purslow, R. D.	1July
Lambourne, A. E.	1July
Laker, E. J.	1July
Spence, F.	1July
Goldsborough, G.	1July
Cuthbert, B. H.	1July
Hines, A. G.	1July
Kennett, R. J.	1July
Jeary, G. T.	1July
Ogston, J.	1July
Perkins, A. H.	1July
Williams, A. H.	1July
Sleep, W. G.	1July
Owen, K. D.	1July
Martin, H. N.	1July
Saunders, R. J.	1July
Craven, J. M.	1July
Aldous, F.	1July
Seddon, J. J.	1July
Ricketts, E. S.	1July
Wood, A. J. A.	1July
Atkins, C. A.	1July
Williams, A.	1July
Heslop, T. H.	1July
Fortuna, F.	1July
Dunne, W. H. D.	1July
Milliner, E. J.	1July
Fitton, H.	1July
Porter, H. W.	1July

1941

Frost, A.	1July
Kemp, H. W. G.	1July
Reeve, S. P.	1July
Botting, G. F.	1July
Barnes, F. J.	1July
Gibbs, L. A.	1July
Cooper, D. H.	1July
Middleton, D. W.	1July
O'Rourke, J. F.	1July
Trump, H. W.	1July
Durbridge, H. R.	1July
Holmes, A. H.	1July
Jenkins, L. J.	1July
Hume, G.	1July
Nunn, P. W. R.	1July
Burden, W. B.	1July
Smith, C. F.	1July
Davies, S.	1July
Pakenham, J. J.	1July
Miller, R.	1July
Paxton, G. S.	1July
Langley, A. L.	1July
Smith, N. McL.	1July
Dawson, H. F. G.	1July
Mackenzie, R.	1July
Eves, J.	1July
Coombes, H. A.	1July
Gillman, E.	1July
Phelan, E. T. K.	1July
Todd, H. B.	1July
Andrews, L. G. J.	1July
Fell, W. G.	1July
Foster, J. W.	1July
Hunt, J.	1July
Hartley, E. P.	1July
Titheridge, W. B.	1July
Parker, J. H.	1July
Lewis, S. R.	1July
Ayre, J. MacD.	1July
Trigg, E.	1July
Giles, J. F. L.	1July
Hooper, H. C.	1July
Weaver, H. E.	1July
Seller, H. J.	1July
Whitehead, J.	12July
Rogers, D. A.	15July
Broomham, E.	29July
Fincham, E.	1Aug
Twigg, J. W.	1Aug
Ellins, S. A. W.	1Aug
Bramwell, H. D.	1Aug
Hart, H. P.	1Aug
Froud, J. R.	1Aug
Haydon, C. J. G.	1Aug
Milham, H. C.	1Aug
Loader, E. W.	1Aug
Fowles, W. E.	1Aug
Turner, C. F. L.	1Aug
Whelan, J.	1Aug
Kellaway, W. H.	1Aug
Martin, C. G.	1Aug
Powell, A. C.	1Aug
Gibb, P. W.	1Aug
Cook ,G. H.	15Aug
Savill, G.	15Aug
Brown, H. S.	15Aug
Johnston, W. G.	15Aug
Idiens, R.	15Aug
Upfold, R. H. M.	15Aug
Warner, H. A.	15Aug
Herdman-Smith, R. W.	15Aug
Hall, A. L.	15Aug
White, E.	15Aug
Johnson, C. W.	15Aug
Wardle, E.	15Aug

1941	
Harfield, M. J.	15Aug
Hawkins, H. T.	15Aug
Burdett, T.	15Aug
Gurl, C. R.	15Aug
Williams, R.	15Aug
Taylor, G. E.	15Aug
Cooper, T. B.	15Aug
Cooper, R. F.	15Aug
Hawkins, A.	15Aug
Connett, R. C. P.	15Aug
Ashton, K.	15Aug
Harrison, A. M.	15Aug
Kay, D.	15Aug
Evans, G. A.	15Aug
Burnside, A. J. S.	15Aug
Hanngan, R. M.	15Aug
Evans, F. A.	15Aug
Holland, F. W. W.	15Aug
Migliorini, G. G. H.	1Sept
Jones, F. G.	1Sept
Labron, W. S.	1Sept
Ryall, A. E.	1Sept
Piercy, R.	1Sept
Wood, W. S.	1Sept
Gray, H. E. P.	1Sept
Ross, A. R.	1Sept
Butcher, B. C.	1Sept
Keen, A. J.	1Sept
Byrne, J. A. D.	1Sept
Parsons, C. G.	1Sept
Dee, J. S.	1Sept
Barr-Hamilton, E. D.	1Sept
Standen, F. C.	1Sept
Rhodes, J.	1Sept
Judge, H. M.	1Sept
Moore, W.	1Sept
Munro, D. W.	1Sept
Childs, W. M.	1Sept
Boardman, S.	1Sept
Larner, E. H. F.	1Sept
Proctor, W.	1Sept
Baker, G. H. L.	1Sept
Willers, W. H.	1Sept
Young, C. J.	1Sept
Sears, F. G.	1Sept
Kingshott, H. J.	1Sept
Smallwood, S. J.	1Sept
Fraser, F.	1Sept
Tucker, W. H.	1Sept
Simmons, R. H.	1Sept
Grindey, E. A.	1Sept
Tidy, A.	1Sept
Allin, H. J., *B.E.M.*	1Sept
Hostler, A. C.	1Sept
Higham, E. F.	1Sept
Swaine, C. H. C.	1Sept
Dale, H.	1Sept
Burke, B. J.	1Sept
Cole, E. W.	1Sept
Hall, R. E.	1Sept
Oldfield, H. A.	1Sept
Chandler, H. F.	1Sept
Stroud, R. C.	1Sept
Cooper, F. W.	1Sept
Benetts, R. B.	1Sept
Gallop, F. C.	1Sept
Dibble, B. A. T.	1Sept
Roe, R. J.	1Sept
Proctor, B.	1Sept
Millidene, F.	1Sept
Baker, V. A.	1Sept
O'Toole, C. J.	1Sept
Ham, F. A.	1Sept
Spencer, W. G.	1Sept

1941	
Wilkinson, T. H. J.	1Sept
Waite, L. F.	1Sept
Hall, G. R.	1Sept
Moore, A. H.	1Sept
Smailes, R. W.	1Sept
Owen, B. J.	1Sept
Whatmough, H.	1Sept
Belcher, R. T.	1Sept
Walker, H.	1Sept
Hodgson, F.	1Sept
Hall, D. E.	1Sept
Taylor, G. V.	1Sept
Foster, A.	1Sept
Dunn, C. H. B.	1Sept
Johnson, E. C.	1Sept
Walton, N.	1Sept
Sadler, J.	1Sept
Craine, P. A. H.	1Sept
Reffell, A. H. J.	1Sept
Smallwood, H. K.	1Sept
Metcalfe, A.	1Sept
Nicholson, P.	1Sept
Vowles, E. C.	1Sept
Neville, J. S.	1Sept
Smith, A. H.	1Sept
Watkins, J. H.	1Sept
Wills, E. J.	1Sept
White, W. J.	1Sept
Williams, T. M.	1Sept
Alton, J. F. N.	1Sept
Lyons, T. J.	1Sept
Growcoot, P. F.	1Sept
St. John, V. B.	1Sept
Smith, F. W.	1Sept
Holbrook, C. R.	1Sept
Jinks, G.	1Sept
Stead, W.	1Sept
Perrie, A. W.	1Sept
Taylor, G. W.	1Sept
Stanton, A. L.	1Sept
Roe, F. G.	1Sept
Rose, G. A.	1Sept
Ash, A. E.	1Sept
Benson, E. J.	1Sept
Eyrl, H. W.	1Sept
Slater, H.	1Sept
Lloyd, C. G.	1Sept
Walters, S. M.	1Sept
Rogers, W. C. G.	1Sept
Rebbeck, I. W.	1Sept
Highley, S. W.	1Sept
Bowden, E. G.	1Sept
Shore, J. S.	1Sept
Gregory, C. L.	1Sept
Harrison, A. W.	1Sept
Watkins, F.	1Sept
Gooch, A. H.	1Sept
Rawding, E. S.	1Sept
Mousley, C. A.	1Sept
Gibbs, E. C.	1Sept
Hann, E. J.	1Sept
Docwra, G. A.	1Sept
Hollister, A.	1Sept
Parr, L. W.	1Sept
Wright, G. C.	1Sept
Newbie, R. P.	1Sept
Tomlinson, F. C.	1Sept
McKenspy, P.	1Sept
Lee, M.	1Sept
Shaw, G.	1Sept
Casling, A. W. C.	1Sept
Crabb, J. J.	1Sept
Smith, A. L.	1Sept
Dawson, H. J.	1Sept

1941	
Prior, W. S.	1Sept
Armstrong, J. A.	1Sept
Brown, A.	1Sept
Bates, K. A.	1Sept
Cockshott, W.	1Sept
Jago, F. H.	1Sept
Hamlett, A. R.	1Sept
Symonds, L. E.	1Sept
Worgan, R.	1Sept
Okane, P.	1Sept
Lambourne, J. W. G.	1Sept
Pugh, T.	1Sept
Howells, W. F.	1Sept
Dalton, S.	1Sept
Tyler, G. W.	1Sept
Atkinson, G. G.	1Sept
Walford, G.	1Sept
Bailey, H.	1Sept
Nunn, K. C.	1Sept
Griffin, A. E.	1Sept
Bradley, F.	1Sept
Wright, T.	1Sept
Eyett, W.	1Sept
Broughton, R. H.	1Sept
Smith, C. A.	1Sept
Manning, H. V.	1Sept
Smith, R. J.	1Sept
Edwards, G.	1Sept
Jelbart, R. M.	1Sept
Riddell, L.	1Sept
Harris, L. J.	1Sept
Wright, G. F.	1Sept
Wright, W.	1Sept
Stones, M.	1Sept
Kempen, E. M.	1Sept
Stewardson, E. L. N.	1Sept
Carson, A.	1Sept
Edwards, J. E.	1Sept
Crutchley, W. O.	1Sept
Poole, C.	1Sept
Taylor, J.	1Sept
Leddra, W.	1Sept
Hatten, C. T.	1Sept
Dunning, L. W. C.	1Sept
Richards, A. L.	1Sept
Campbell, E.	1Sept
Bradley, A.	1Sept
Seller, E. E.	1Sept
Robertson, J.	1Sept
Jones, W.	1Sept
Jenney, O.	1Sept
Sylvester, G. A.	1Sept
Seddon, A. T.	1Sept
Fuller, A. H.	1Sept
Ryder, P. W.	1Sept
Wyatt, A. A.	1Sept
Jacobs, J.	1Sept
Brazier, J. T.	1Sept
Sturgeon, J. D.	1Sept
Poole, J. G.	1Sept
Jolly, J.	1Sept
Carrington, J. B.	1Sept
Gower, H.	1Sept
Carter, A. C.	1Sept
Tanner, F. J.	1Sept
Heal, E. W.	1Sept
Caldew, A. Y.	1Sept
Vincent, E. L. C.	1Sept
Titcombe, R. C.	1Sept
Newing, G. H.	1Sept
Smith, T. A.	1Sept
Stephens, C. R.	1Sept
Hackett, P.	1Sept
Smith, E. H.	1Sept

1941		1941		1941	
Thomas, G. S.	1Sept	Cowley, J.	1Sept	Davis, G. F.	1Oct
Parry, T. J.	1Sept	Cummings, D. J.	1Sept	Morrison, K. McK.	1Oct
McGillivray, L.	1Sept	Lewis, G. S.	1Sept	Tilbury, A. P.	1Oct
Laurence, A. W.	1Sept	Simpkins, H. F.	1Sept	Johnson, J. J.	1Oct
Pearson, T. H.	1Sept	Clatworthy, E. V.	1Sept	Richardson, H. K.	1Oct
Thirlweld, W. J. A.	1Sept	Dyon, —.	19Sept	Parrott, J. C. W.	1Oct
Marlow, A.	1Sept	George, G. S.	24Sept	Peck, W. M.	1Oct
Grainger, G. S.	1Sept	Langmead, J. P.	25Sept	Fine, S.	1Oct
Swift, G. D.	1Sept	Cox, B.	25Sept	Hallett, W. H.	1Oct
Grierson, J. D.	1Sept	Rodgers, G. E.	25Sept	Baker, P. J. F.	1Oct
Pulker, G.	1Sept	Critchley, S. A.	1Oct	Winyard, W. H.	1Oct
Howlett, N. W.	1Sept	Shennan, W. S.	1Oct	Johnson, E. J.	1Oct
Thorpe, L. J.	1Sept	Vichery, C. R.	1Oct	Appleby, A. F.	1Oct
Jones, E. J.	1Sept	Harrow, J.	1Oct	Maclennan, W. D.	1Oct
Crawford, J.	1Sept	Williams, J. H.	1Oct	Bear, A. M.	1Oct
Pinchen, E. G.	1Sept	Field, W. H.	1Oct	Berrington, D. J. A.	1Oct
Davies, W.	1Sept	Edwards, A. McN.	1Oct	Gibbs, J. E.	1Oct
Clarke, A. P.	1Sept	Marr, L. W.	1Oct	Bone, A. V.	1Oct
Blain, N.	1Sept	Briggs, J.	1Oct	Winder, K. W.	1Oct
Joy, S. W. S.	1Sept	Mills, H. F. B.	1Oct	Appleton, A. R.	1Oct
Carty, G. O.	1Sept	Mann, A. H.	1Oct	Earp, R. L.	1Oct
Wells, W. G. A.	1Sept	Tew, P. H.	1Oct	Sayers, G. F. H.	1Oct
Woods, C. R.	1Sept	Johnson, W. J.	1Oct	Laughran, J. E.	1Oct
Webb, F.	1Sept	Balsdon, E. A. T.	1Oct	Pinchard, A. T.	1Oct
Todd, W. J.	1Sept	Mattson, W. J.	1Oct	Thomas, G. W. C.	1Oct
Kettle, A.	1Sept	Dellbridge, F. J.	1Oct	Hall, M.	1Oct
Paice, T. M.	1Sept	Lucas, A. S.	1Oct	Slater, R. L.	1Oct
Evans, E. T.	1Sept	Moxham, C. B.	1Oct	Shaw, R.	1Oct
Simms, R. C.	1Sept	Trainor, J.	1Oct	Havercroft, R. E.	1Oct
Munn, E. J. N.	1Sept	Robinson, S. R.	1Oct	Turner, L. G.	1Oct
Mettam, H.	1Sept	Barton, F.	1Oct	Saunders, R. T. F.	1Oct
Faulkner, E. M.	1Sept	Nightingale, W.	1Oct	Wilson, J. H.	1Oct
Wilson, J.	1Sept	Bryan, C. G.	1Oct	Wheeldon, G. R.	1Oct
Reeves, F. H. J.	1Sept	Wedgebury, F.	1Oct	Parkinson, J.	1Oct
Earley, D. R.	1Sept	Telling, J. H.	1Oct	Jones, L. D.	1Oct
Johnston, H.	1Sept	Hubert, G. E.	1Oct	Morgan, W.	1Oct
Wheeler, W. H.	1Sept	Creswell, —.	1Oct	Fisher, W. A.	1Oct
Reed, C. F.	1Sept	Watson, W. S.	1Oct	Campbell, J. A. S.	1Oct
Jones, E. J.	1Sept	Wardle, G. H.	1Oct	Elshaw, J. H.	1Oct
Ashley, G. E.	1Sept	Brooks, W. L.	1Oct	Siddaway, J. E.	1Oct
Shrubsall, L. C.	1Sept	Gregory, L. E.	1Oct	Hill, W. J.	1Oct
Stanley, V. A.	1Sept	Blake, T. H.	1Oct	Barker, G.	1Oct
Bartlett, R. H.	1Sept	Goodwin, F.	1Oct	Sibbett, E. B.	1Oct
Bloor, J.	1Sept	Stirland, G.	1Oct	Clarke, D. E. C.	1Oct
Cooksley, C.	1Sept	Charnley, R. D.	1Oct	Brunt, M. E.	1Oct
Hawkes, E. E.	1Sept	Sanderson, G.	1Oct	Newman, J. K.	1Oct
Roper, C. H.	1Sept	Sheppard, T. W.	1Oct	Woodward, G. F.	1Oct
Desemonie, J. V.	1Sept	Farrell, M.	1Oct	Heslop, V. W.	1Oct
Sullivan, E. A. T.	1Sept	Mitchinson, S. H.	1Oct	Maunder, R. H.	1Oct
Hole, R. J.	1Sept	Barker, J. M.	1Oct	Spencer, G. H.	1Oct
Harding, E. E.	1Sept	Green, F. H.	1Oct	Sullivan, D.	1Oct
Hamerston, J. R. P.	1Sept	Turner, W.	1Oct	Marradence, C. W. J.	1Oct
Rushworth, H. R.	1Sept	Castle, J. W.	1Oct	Bithell, R.	1Oct
Wilson, W. W.	1Sept	Morgan, A. S.	1Oct	Ware, R. T.	1Oct
Horsfall, C.	1Sept	Warren, F. A.	1Oct	Loader, C. G.	1Oct
Garrett, S.	1Sept	Coote, R. T. F.	1Oct	Hayes, C. R.	1Oct
Morton, J.	1Sept	Maskell, C. M.	1Oct	Sweetland, A. F.	1Oct
Duff, M. R.	1Sept	Humphrey, R.	1Oct	Davies, G. L.	1Oct
Ticknor, A. H. T.	1Sept	Davies, J. E.	1Oct	Jarrett, R. W. E.	1Oct
Swanston, J.	1Sept	Boon, E. J.	1Oct	Eade, A. W.	1Oct
Turner, W. H.	1Sept	Smith, C. E. H.	1Oct	Kitto, R. V. H.	1Oct
Bignell, H. W.	1Sept	Armstrong, W.	1Oct	Hill, H. H.	1Oct
Nixon-Stevenson, D.	1Sept	Beckett, D. H.	1Oct	Manton, J.	1Oct
Talbot, R. A. J.	1Sept	Sarll, S. W.	1Oct	Harman, F. H.	1Oct
Hysted, C. W. J.	1Sept	Mace, H. L. B.	1Oct	Davis, G. J.	1Oct
Galt, W. J.	1Sept	James, F. W. F.	1Oct	Robson, G.	1Oct
Say, D. J.	1Sept	Jackson, L. J. S.	1Oct	Dunwoodie, W. H.	1Oct
Young, R. C.	1Sept	Tippett, G. C. J.	1Oct	Price, H. D.	1Oct
Harpham, S. T.	1Sept	Trood, N. H.	1Oct	Nicholls, W.	1Oct
Lawson, J.	1Sept	Cornell, F. J. G. R.	1Oct	Lupton, F.	1Oct
Taylor, P. E.	1Sept	Pereira, S. G.	1Oct	Beck, C. O.	1Oct
Wilson, L.	1Sept	Wheldon, J. W. T.	1Oct	Bean, C. G.	1Oct
Orbell, W. R.	1Sept	Kail, G. W.	1Oct	Cole, L. P. H.	1Oct
Argent, A. A.	1Sept	Gallagher, P.	1Oct	Tamlin, W. H.	1Oct

1941

Gent, S. R. 10Oct
Wilkin, W. V. 10Oct
Larkin, L. E. 10Oct
Osbourn, B. 10Oct
Moss, T. J. 10Oct
Johnson, J. F. 10Oct
Baldwin, E. 10Oct
Thompson, K. S. 10Oct
Hamer, R. C. 10Oct
Mapletoft, M. V. 10Oct
Ball, T. H. 10Oct
Lewis, N. 10Oct
Donald, D. 10Oct
Jones, R. 10Oct
Mason, F. R. 10Oct
Reeve, A. 10Oct
Adam, W. S. 10Oct
Burdett, C. 10Oct
James, N. F. 10Oct
Keen, N. T. 10Oct
Bailey, G. E. 10Oct
Morse, F. W. 10Oct
Ollier, L. 10Oct
Bennett, J. 10Oct
McConnell, D. L. 10Oct
Price, A. 10Oct
Smith, J. L. 10Oct
Warmington, H. P. 10Oct
Mortimer, W. A. St. J. 10Oct
Parker, C. F. 10Oct
Oates, R. J. 10Oct
Henderson, R. C. 10Oct
Cowey, R. L. 10Oct
Castle, H. W. 10Oct
Grubb, E. G. 10Oct
Rogers, J. E. 10Oct
Dakin, J. W. 10Oct
Room, R. E. 10Oct
Clifford, F. G. 10Oct
Onley, S. D. 10Oct
O'Byrne, P. 10Oct
Steel, J. G. 10Oct
King, K. A. 10Oct
Lamb, G. B. 10Oct
Grubb, H. F. 10Oct
Crabtree, D. B. 10Oct
Murray, M. P. 10Oct
Jewell, W. J. 10Oct
Bruton, J. E. 10Oct
Marios, P. C. 10Oct
Fripp, J. H. 10Oct
Hymans, M. S. C. 10Oct
Robertson, F. N. 10Oct
Gibson, E. 10Oct
Reid, F. M. 10Oct
Balnave, D. M. 10Oct
Clouder, V. A. 10Oct
Pope, M. C. 10Oct
Davison, R. 10Oct
Crozier, L. A. 10Oct
Mawe, J. W. 10Oct
Warburton, G. C. C. 10Oct
Arnold, J. F. 10Oct
Archdale, G. E. 10Oct
Ayers, R. H. 10Oct
Grogan, N. 10Oct
Bailey, J. W. N. 10Oct
Alexander, F. B. 10Oct
Jobling, B. W. 10Oct
Mace, D. R. C. 10Oct
Elridge, R. 10Oct
Bowerman, O. R. 10Oct
Freedman, S. I. 10Oct

1941

Pocock, M. H. 10Oct
Hyde, R. J. 10Oct
Brown, G. E. 10Oct
Brown, R. E. 10Oct
Dennis, J. N. 10Oct
Flight, R. S. 10Oct
North-Bomford, D. J. 10Oct
Herriot, A. J. 10Oct
Barley, B. G. 10Oct
Morton, W. H. 10Oct
Waddington, E. A. 10Oct
Scott, A. E. 10Oct
Baker, B. P. 10Oct
Maltby, E. 10Oct
Trebble, A. J. 10Oct
Howie, C. F. 10Oct
Pengilley, V. A. 10Oct
Asker, H. A. 10Oct
Herbert, E. H. 10Oct
Marchand, E. G. 10Oct
Massey, J. P. 10Oct
Willmott, R. L. 10Oct
Woodward, H. P. 10Oct
Gill, H. W. J. 10Oct
Pollock, G. D. Y. 10Oct
Allen, A. G. 10Oct
Minchim, R. A. 10Oct
Martin, E. D. 10Oct
Banks, L. J. 10Oct
Carter, R. A. W. 10Oct
Hattrick, W. H. 10Oct
Brown, G. 10Oct
Webber, L. B. 10Oct
Lewis, J. J. W. 10Oct
Lake, J. R. 10Oct
Cook, N. H. 10Oct
Belfit, F. 10Oct
Reed, F. C. 10Oct
Woliters, G. C. 10Oct
Wallis, J. J. 10Oct
Hough, A. R. T. 10Oct
Skelton, A. F. 10Oct
Johns, R. T. 10Oct
Whitehead, H. H. 10Oct
Roach, A. G. 10Oct
Walton, H. 10Oct
Yoman, S. J. 10Oct
Dobson, L. N. W. 10Oct
Pearce, W. G. R. 10Oct
Coulson, R. L. S. 10Oct
Osborne, E. T. 10Oct
Mundell, G. T. 10Oct
Fox, A. G. 10Oct
Munby, J. J. 10Oct
Simpkin, J. G. 10Oct
Lewis, B. D. B. 10Oct
Mackell, L. 10Oct
Besant, R. C. 10Oct
Wilson, C. W. 10Oct
Charlton, R. E. 10Oct
Smurthwaite, R. 10Oct
Spiller, H. J. 10Oct
Forder, W. G. 10Oct
Kerry, R. C. A. 10Oct
Cridge, J. H. 10Oct
Bryant, D. W. 10Oct
Rogers, S. H. 10Oct
Miller, W. S. 10Oct
Kiernan, W. S. 10Oct
Christie, J. 10Oct
Ryan, J. 10Oct
James, F. W. F. 10Oct
Trodd, W. H. 10Oct
Whalley, E. 10Oct

1941

Wilkinson, W. A. 10Oct
Lonsdale, R. H. 10Oct
Griffiths, G. 10Oct
Bonathan, L. C. 10Oct
Poole, E. R. L. 10Oct
Grundy, F. H. 10Oct
Bumstead, R. F. 10Oct
Smith, C. E. H. 10Oct
Britchford, M. L. W. 10Oct
Pratt, R. G. 10Oct
Copping, L. 10Oct
Crook, F. J. 10Oct
Backshell, D. H. C. 10Oct
Henry, G. J. 10Oct
Littlejohn, A. L. 10Oct
Corke, C. E. 10Oct
Howell, P. C. 10Oct
Lloyd, E. G. 10Oct
Stevenson, D. 10Oct
Keatley, E. S. 10Oct
Draper, W. T. 10Oct
Coulson, J. W. 10Oct
Barnes, W. H. 10Oct
Durham, W. T. 40Oct
Stapley, G. 14Oct
Tate, A. E. 14Oct
Pope, D. 14Oct
Craig, W. J. C. 14Oct
Hatcher, H. 15Oct
Palmer, R. M. 15Oct
Goodman, R. 15Oct
Hubbard, W. 15Oct
Hayman, H. M. 15Oct
French, F. C. 15Oct
Ruck, A. R. 15Oct
Woolgar, R. A. 15Oct
Harris, A. C. 15Oct
Waller, A. R. 15Oct
Griffin, G. E. 15Oct
Brown, D. 15Oct
Williams, H. C. 15Oct
King, H. 15Oct
Hales, F. W. G. 15Oct
Cooper, J. R. 15Oct
Fiddy, C. 15Oct
Martin, R. F. 15Oct
Nixen, H. 15Oct
Holroyd, J. A. 15Oct
Smith, R. H. 15Oct
Armstrong, J. 15Oct
Ashmore, J. 15Oct
Flitcroft, C. L. 15Oct
Nester, M. R. 15Oct
Thompson, J. V. 15Oct
McTighe, A. 15Oct
Cain, J. J. 15Oct
Regan, W. 15Oct
Cooper, E. 15Oct
Simpson, K. J. F. 15Oct
Rutherford, N. D. 15Oct
Osborne, E. H. 15Oct
Wight, W. 15Oct
Thompson, D. 15Oct
Windwick, E. A. 15Oct
Beith, J. 15Oct
Bosworth, F. A. 15Oct
Alty, H. B. 15Oct
Crane, R. A. 15Oct
Gulliver, A. J. 15Oct
Wade, E. D. 15Oct
Carter, A. W. 15Oct
Stopp, A. J. 15Oct
Falconer, R. 20Oct
Foster, R. C. 21Oct
Elmore, C. P 21Oct

1941

Goodman, A.	1Nov
Hobbs, F. W.	1Nov
De Souza, S. A. J.	1Nov
McArdle, W. H.	1Nov
Howes, R.	1Nov
Paton, A.	1Nov
Jennison, A.	1Nov
Taylor, W. H.	1Nov
Hill, F. G.	1Nov
Coleman, O. G.	1Nov
Mann, W. H.	1Nov
Plunkett, W. J.	1Nov
Le-Good, E. J.	1Nov
Pike, E. R.	1Nov
Lucken, S. C.	1Nov
Hodder, C. A.	1Nov
Scott, G.	1Nov
McQuillan, L.	1Nov
Douse, L. S.	1Nov
Towns, E. P.	1Nov
Bessant, J. B.	1Nov
Tannahill, J.	1Nov
Western, G. V.	1Nov
Popple, J. H.	1Nov
Allsopp, L. A.	1Nov
Thompson, J.	1Nov
Godden, W. J.	1Nov
Barrett, S. J. T.	1Nov
Harper, F. J.	1Nov
McMullen, G. E. T.	1Nov
Limerick, E.	1Nov
Birkwood, J.	1Nov
Macintosh, R. A. D.	1Nov
Louis, S. C.	1Nov
Affleck, F. G.	1Nov
Waite, B.	1Nov
Dickens, H.	1Nov
Gorman, J.	1Nov
Lowe, R. S.	1Nov
Griffiths, B. H.	1Nov
Woodley, H.	1Nov
Liddell, S. G.	5Nov
Brierley, R.	5Nov
Simmons, W. A. R.	5Nov
Fairhurst, A. W.	15Nov
Hamilton, H. H.	15Nov
Fursman, A. W.	15Nov
Leigh, A. J.	15Nov
Savage, R. W.	15Nov
Smith, J. E.	15Nov
Evans, E. J.	15Nov
Connolly, C. H.	15Nov
Rathmell, N. L.	15Nov
Kershaw, A. A.	15Nov
Hamar, H. T.	15Nov
Flood, W.	15Nov
Martin, L. H. J.	15Nov
Taylor, W. C.	15Nov
Follows, G. A.	15Nov
Lea, T.	15Nov
Wilson, V. H.	15Nov
Biggs, R. C.	15Nov
Smith, H. J.	15Nov
Weedon, C. F.	15Nov
Pritchard, T.	15Nov
Hockey, C. A. R.	15Nov
Viner, J. H.	15Nov
Gilhespy, W. B.	15Nov
Ranfit, C. H.	15Nov
Jackson, A. E.	15Nov
Smith, T. W. J.	15Nov
Woodford, F. G.	15Nov
Collis, F. J.	15Nov

1941

Strachan, J. F.	15Nov
Dobson, G. W.	15Nov
Durling, J.	15Nov
Kay, R.	15Nov
Mitchell, R. M.	15Nov
Lyon, K. W.	15Nov
Bolter, D. J.	15Nov
Barnard, C. F.	15Nov
Keefe, R. H.	28Nov
Nichols, R. G.	1Dec
Twineham, W.	1Dec
Bass, J. C.	1Dec
Holt, S.	1Dec
Gibbons, E. W.	1Dec
Earl, C. R.	1Dec
Dunk, F. F.	1Dec
Baines, G. H.	1Dec
Dennard, A. E.	1Dec
Organ, J. F.	1Dec
Collins, E.	1Dec
Reeves, A. J.	1Dec
Brooks, G. H.	1Dec
Sharman, W.	1Dec
Broster, J. T.	1Dec
Cox, G. H. V.	1Dec
Jones, C. W. E. N.	1Dec
Davison, C. S.	1Dec
Gosbee, B.	1Dec
Chaplin, A. F.	1Dec
South, L. E.	1Dec
Westbrook, F. G.	1Dec
Heaps, F. J. R.	1Dec
Burnett, L. C.	1Dec
Macintosh, W. A.	1Dec
Roylance, J.	1Dec
Smith, C. W.	1Dec
Sowerby, H. R.	1Dec
Moore, G.	1Dec
Roberts, T. E.	1Dec
Dann, H.	1Dec
Simpson, F.	1Dec
Lincoln, C.	1Dec
Howlett, A. H.	1Dec
Lucas, R. T.	1Dec
Williams, C. R.	1Dec
Nunnelly, W. F.	1Dec
Williams, R. G. T.	1Dec
Nicholls, E. G.	1Dec
Rogers, H.	1Dec
Northam, V.	1Dec
Ekins, S.	1Dec
Blackman, D.	1Dec
Matthews, F. J.	1Dec
Came, E. H.	1Dec
Hill, A. E.	1Dec
Attenborrow, A. H.	1Dec
Barrett, G. T.	1Dec
Hanley, T. E.	1Dec
Elsmore, T. W.	1Dec
Graham, G. A.	1Dec
Coakley, M. P.	1Dec
Slade, P. M.	1Dec
Fergusson, J. C.	1Dec
Wood, R. E.	1Dec
Reeves, R. A.	1Dec
Olley, R. L.	1Dec
Clark, H. A. W.	1Dec
Hudsmith, E. S.	1Dec
Candy, B. E.	1Dec
Stembridge, F. A.	1Dec
Davies, R. F.	1Dec
Curtis, W. A.	3Dec
Blundell, H. W. R.	4Dec

1941

Long, A.	4Dec
Butt, H. J.	4Dec
Gates, C. E.	11Dec
Armstrong, J. M.	11Dec
Moore, T.	15Dec
Bailey, F. W.	18Dec

1942

Stares, A. E.	1Jan
Hand, C. H.	1Jan
Wyatt, A. C.	1Jan
Tyler, E. A.	1Jan
House, J. W.	1Jan
Colverson, A. E.	1Jan
Burrow, E. W.	1Jan
Bird, S.	1Jan
Willard, A. L.	1Jan
Cowdrey, F. C.	1Jan
Pyke, E.	1Jan
Stephens, J. W.	1Jan
Montgomery, J.	1Jan
Slattery, W.	1Jan
Wright, A.	1Jan
Watts, W. A.	1Jan
Veall, S. J.	1Jan
Pullen, A. L.	1Jan
Brookes, G. C. R.	1Jan
Liddle, F.	1Jan
Cooke, B.	1Jan
Pilcher, A. W.	1Jan
Howe, T. W. A.	1Jan
Skerington, A. H. E.	1Jan
Fogwill, A. J. V.	1Jan
Rooney, J.	1Jan
Brody, J.	1Jan
McVicar, P.	1Jan
Elliott, W. B.	1Jan
Copping, G. S.	1Jan
Nicholls, H. W.	1Jan
Frampton, A. H. W.	1Jan
Major, G. H.	1Jan
Perry, J. S.	1Jan
Fitz-Simmons, J. C.	1Jan
Pilling, W. A.	1Jan
Brown, W. G.	1Jan
Irvine, J.	1Jan
Bateman, D. W.	1Jan
Walters, J. W.	1Jan
Bickerton, H. G. D.	1Jan
Burch, J. D. F.	1Jan
Sowersutts, C. W.	1Jan
Taylor, J.	1Jan
Hollingsworth, R.	1Jan
Bevan, E. W. B.	1Jan
Rickards, H. E.	1Jan
Newman, R. P.	1Jan
Sheppard, R. P.	1Jan
Scase, C. W.	1Jan
Brown, C. A.	1Jan
Cleeve, J. W.	1Jan
Charnley, R. D.	1Jan
Stewart, P.	1Jan
Veasey, L. M.	1Jan
Smith, F. W.	1Jan
Wickham, D. G.	1Jan
Westmacott, F. J.	1Jan
Ormerod, A.	1Jan
Tyson, J. J.	1Jan
Keeves, A. W.	1Jan
Graham, R.	1Jan
Tasker, R. C.	1Jan

1942	
Wilkinson, W.	1Jan
Potts, L.	1Jan
Thompson, H.	1Jan
Vanstone, D. J.	1Jan
Wells, G A.	1Jan
Smith, H. N.	1Jan
Burrows, J.	1Jan
Jones, J. H.	1Jan
Barfoot, S. E.	1Jan
Watkin, W. T. I.	1Jan
Lehane, J.	1Jan
Hogg, F.	1Jan
Clough, E. J.	1Jan
Blackshaw, R. T.	1Jan
Anniss, H. J.	1Jan
Russell, W. J.	1Jan
Robinson, E.	1Jan
Penfold, W. J.	1Jan
Oglesby, H.	1Jan
Green, F.	1Jan
Hicken, C. L.	1Jan
Moss, C.	1Jan
Edwards, R.N. S.	1Jan
Metcalfe, A.	1Jan
Bradshaw, A. A.	1Jan
Pinney, A. F. W.	1Jan
Robertson, I. M.	1Jan
Williams, C. T.	1Jan
Ford, A. H.	1Jan
Mapp, I. P.	1Jan
James, E. R. D.	1Jan
Holloway, S. V.	1Jan
Wright, E.	1Jan
Mann, J.	1Jan
Wilson, W. C.	1Jan
Froud, T. R. W.	1Jan
Read, R. G.	1Jan
Searles, C.	1Jan
White, J. S.	1Jan
Osborn, A. D.	1Jan
Stephenson, A.	1Jan
Ward, D. J. N.	1Jan
Hutcheson, J. McI.	1Jan
Chapman, H. L. J.	1Jan
Hawke, P. S.	1Jan
Pearman, R. H.	1Jan
Stott, F.	1Jan
Wherrett, R. N. R.	1Jan
Cole, W. G.	1Jan
Brady, D. G.	1Jan
Wood, H. E.	1Jan
Davies, I. R.	1Jan
Pattison, A.	1Jan
Greig, J. S.	1Jan
Davies, K. D.	1Jan
Ottvay, E. H.	1Jan
Travell, W. R.	1Jan
Ivey, R.	1Jan
Lamb, P. J. N.	1Jan
Frost, M. J. G.	1Jan
Squier, J. W. C.	1Jan
Davis, P. O.	1Jan
Chew, C. A.	1Jan
Williams, E. D. V.	1Jan
Pearce, W. A.	1Jan
Bell, J. A.	1Jan
Stanley, S. W.	1Jan
Chatterton, J. T.	1Jan
Ziething, E. W. H.	1Jan
Rosekilly, L.	1Jan
Hicks, F. E. M.	1Jan
Railton, K.	1Jan

1942	
Mason, H. C.	1Jan
Gilroy, R.	1Jan
Lodge, R.	1Jan
Potter, J. F.	1Jan
Morgan, K. L.	1Jan
Jackson, R. L.	1Jan
Carlton, P. D. D.	1Jan
Neale, D.	1Jan
Lewis, R. R.	1Jan
Wilson, J. P.	1Jan
Bowles, A. H.	1Jan
Townroe, H.	1Jan
Gardener, F. W.	1Jan
Thacker, F. W.	6Jan
Baker, S. R.	9Jan
Hawes, G.	13Jan
Pope, W.	15Jan
Winyard, A. J.	15Jan
Rothwell, D. N.	15Jan
Farrant, A. J.	15Jan
Hunt, S.	15Feb
Arnold, N.	30Jan
Alcock, A. G.	1Feb
Simmons, W. H.	1Feb
Rossi, J. A.	1Feb
Hatswell, S.	1Feb
Stephens, F. J. C.	1Feb
*Tribe, G. L.	1Feb
Robb, G.	1Feb
Burke, M. G.	1Feb
Phippen, A. W.	1Feb
*Tibbles, C. H.	1Feb
Greenslade, F. W.	1Feb
Freathy, E. J.	1Feb
Braley, H.	1Feb
Baxter, R. J. R. V.	1Feb
Scott, W. T.	1Feb
Rowe, H.	1Feb
Begarie, G. D.	1Feb
Handel, E.	1Feb
Yates, C.	1Feb
Wasley, R.	1Feb
Hamington, F.	1Feb
Lough, A.	1Feb
Howling, S.	1Feb
Worzencroft, F. M.	1Feb
Ivimey, J.	1Feb
Duddy, A. J. F.	1Feb
Smith, C. S.	1Feb
Small, J.	1Feb
Clifford, S. R.	1Feb
White, A. W.	1Feb
Laver, P. F.	1Feb
Porteh, A.	1Feb
Howes, R.	1Feb
Stewart, B.	1Feb
Legg, E. F.	1Feb
Holmes, J. R.	1Feb
Hewitt, R. G. W.	1Feb
Fowler, C. S.	1Feb
Lupton, E.	1Feb
Hayles, J.	1Feb
Coley, E. W.	1Feb
Morgan, G.	1Feb
Waite, C. E.	1Feb
Graham, J. B.	1Feb
Tewson, P. E.	1Feb

1942	
Smith, W.	1Feb
Cooper, A. G.	1Feb
Carter, T. C.	1Jan
Sharpe, W. J.	1Feb
Peters, J. C.	1Feb
Jones, W. H. A.	1Feb
Lloyd, H.	1Feb
Bowen, G. W.	1Feb
McDougall, J. B.	1Feb
Woodward, T. A.	1Feb
Clare, H. W.	1Feb
Blowfield, G. E.	1Feb
Harley, L. M.	1Feb
Bracegirdle, P.	1Feb
Oxley, L. O.	1Feb
Vaughan, J. J.	1Feb
Slack, N. L.	1Feb
Smart, F. P.	1Feb
Butcher, E. V.	1Feb
Butler, W.	1Feb
Unwin, F. H. W.	1Feb
Buckley, E., *D.F.M.*	1Feb
McClaren, J. D.	1Feb
Lewis, H. F.	1Feb
Bird, A. H.	1Feb
Jobson, D.	1Feb
Allinson, W. R.	1Feb
Ash, R. G.	1Feb
Carr, G. R.	1Feb
Woodman, G. A.	1Feb
McColl, H.	1Feb
Scruton, D. G.	1Feb
Russell, J.	1Feb
Botelar, W. E.	1Feb
Eardley, J.	1Feb
Waldron, F. S.	1Feb
Crosbie, J. C.	1Feb
Austin, J. G. H.	1Feb
Whyte, I.	1Feb
Mercer, W. E.	1Feb
Midgley, J. S.	1Feb
Archer-Crump, H. J.	1Feb
Caddies, J.	1Feb
Douglas-Browne, C.	1Feb
Friendly, J.	1Feb
Hool, W. E.	1Feb
Service, W.	1Feb
Brown, C. R.	1Feb
Ford, T. L.	1Feb
Masters, H.	1Feb
Buckner, G. W.	1Feb
Browne, J. A.	1Feb
Morris, C.	1Feb
Scollin, M. F. J.	1Feb
Thomas, D. R.	1Feb
Dodrill, K. S., *D.F.C.*	1Feb
Beacroft, B.	1Feb
Hammond, C. W.	1Feb
MacMaster, J.	1Feb
Calvert, S. J.	1Feb
Baker, V. E. W.	1Feb
Caws, H. W.	1Feb
Treffry, C. M.	1Feb
Carr, L.	1Feb
Benton, H. E.	1Feb

* Qualified in A.I.D. duties.

1942

Turnbull, T. C. 1Feb
Drabble, A. 9Feb
Whiley, H. A. 12Feb
Exton, H. J. 16Feb
Wynn, S. J. 16Feb
Aitcheson, A. K. 23Feb
Mackintosh, D. E. H. St. G. 23Feb
Jones, W. F. L. 1Mar
*Jones, A. E. 1Mar
Knopp, G. W. 1Mar
Branson, D. H. 1Mar
Davie, J. D. 1Mar
Mummery, C. H. 1Mar
Irwin, J. 1Mar
Utton, J. 1Mar
Faulder, E. 1Mar
Bourne, C. G. W. 1Mar
Whincop, O. 1Mar
Welsh, N. 1Mar
Rawlinson, S. M. 1Mar
Webster-Grinling, H. 1Mar
Henry, L. H. 1Mar
Hardy, H. 1Mar
Kay, T. 1Mar
Edwards, W. H. 1Mar
Galliver, D. R. 1Mar
Walker, J. B. 1Mar
Barry, L. T. 1Mar
Broom, P. W. 1Mar
Williams, G. T. 1Mar
Milne, G. R. 1Mar
Clark, W. T. M. 1Mar
Ingham, F. W. 15Mar
Griffin, R. L. 15Mar
Newman, R. J. 15Mar
Leech, A. 15Mar
Winsborrow, R. J. 15Mar
Auch, J. R. 15Mar
Damerelle, A. E. 15Mar
Wilkinson, C. J. 15Mar
Gloves, C. W. 15Mar
Beaumont, A. H. N. 15Mar
White, S. C., *B.E.M.* 15Mar
Willmott, F. J. 15Mar
Neill, F. C. 15Mar
Holman, J. H. 15Mar
Glew, F. G. W. 15Mar
Browne, K. 15Mar
Keeble, C. J. E. 15Mar
Gait, W. A. 15Mar
Lucas, C. 15Mar
Riley, W. 15Mar
Sutcliffe, W. H. 15Mar
Petch, W. G. 15Mar
Jackson, A. 15Mar
Matthews, R. J. 15Mar
Stewart, J. C. 15Mar
Strong, F. B. W. 15Mar
Cooper, C. A. H. 15Mar
Findlay, A. G. 15Mar
Stretch, F. J. 15Mar
Pitts, P. P. 15Mar
Rothwell, J. 15Mar
Barnes, G. T. 15Mar
Lewis, L. J. 15Mar

1942

Wolf, H. A. 15Mar
Diprose, A. W. 15Mar
Barker, G. H. 15Mar
Overall, W. A. 15Mar
Regan, B. G. 15Mar
Brodley, E. 15Mar
Humphries, R. C. 15Mar
Annells, A. G. 15Mar
Tocher, J. 15Mar
Cartwright, E. 15Mar
Millard, A. W. 15Mar
Marchant, A. J. 15Mar
Griffiths, L. L. 15Mar
Arnold, G. 23Mar
Roden, J. 29Mar
Cox, W. T. 29Mar
Tunstall, R. 31Mar
Stevenson, G. 31Mar
Johnson, J. 31Mar
Cox, F. J. 1Apr
Radmore, R. J. 1Apr
Myers, E. H. 1Apr
Grainger, T. 1Apr
Passmore, S. H. L. 1Apr
Knight, E. 1Apr
Bennett, J. R. 1Apr
Beecroft, E. A. 1Apr
Jenkins, J. H. 1Apr
Lomas, J. R. 1Apr
Anderson, F. A. 1Apr
Wheeler, M. E. 1Apr
Saunders, J. W. F. 1Apr
Dillamore, P. 1Apr
Whitewood, L. A. 1Apr
Hodgkiss, I. H. 1Apr
Burness, S. A. 1Apr
Forsyth, J. C. 1Apr
Stokes, C. W. 1Apr
Tull, R. 1Apr
Hall, W. R. J., *D.F.M.* 1Apr
Sargent, J. S., *D.F.M.* 1Apr
Foulds, F. H. 1Apr
Kendall, E. J. H. 1Apr
James, R. R. 1Apr
Kite, J. A. C. 1Apr
Pugsley, J. D. R. 1Apr
Stewart-Blacker, P. D. 1Apr
Swinburne, W. 1Apr
Hardcastle, S. J. 1Apr
Morrison, D. P. 1Apr
Hettrick, D. C. 1Apr
Little, F. B. 1Apr
Dick, R. 1Apr
Potts, J. 1Apr
Macpherson, A. N. 1Apr
Rayson, J. 1Apr
Canham, J. L. N. 1Apr
Jenkins, R. H. 1Apr
Brocks, C. E. 1Apr
Lowther, W. 1Apr
Hamilton, C. 1Apr
Hendry, D. O. 1Apr
Senior, B. 1Apr
Smith, L. 1Apr
Compton, J. W. 1Apr
Sell, E. H. P. 11Apr
Whyte, J. E. 15Apr
Browning, A. E. 15Apr
Arnold, E. E. 15Apr
Hollidge, E. A. 15Apr
Hall, C. A. 15Apr
Welch, W. 15Apr

1942

Griffiths, J. H. 15Apr
Pearce, C. T. 15Apr
Bolwell, C. F. 15Apr
Llewellyn, H. D. 15Apr
Wynn, O. 15Apr
Buckle, H. 15Apr
Hoey, R. L. 15Apr
Galand, H. J. A. 15Apr
Banks, S. 15Apr
Jones, J. V. 15Apr
Keast, W. H. 15Apr
Fearon, R. B. 15Apr
Loney, J. T. 15Apr
West, P. R. 15Apr
Burgess, W. D. 15Apr
Childs, A. 15Apr
Cairns, J. 15Apr
Earle, R. S. 15Apr
Lucas, J. N. 15Apr
Crocker, H. W. 15Apr
Cook, P. T. 15Apr
Palmer, K. F. M. 15Apr
Wilson, E. D. 15Apr
Allen, W. D. 15Apr
Plasting, N. C. 15Apr
Cox, F. L. 15Apr
Wilcox, H. W. 1May
Call, W. F. 1May
Lawrence, G. 1May
Bruce, W. 1May
Lightfoot, J. M. 1May
O'Donnell, A. E. 1May
Dalton, J. A. 1May
Morling, R. J. 1May
McKee, W. 1May
Wall, C. J. 1May
Aldridge, G. E. 1May
Champion, E. C. 1May
Rees, A. P. 1May
Fielding, H. L. 1May
Buckley, M. D. 1May
Allen, H. 1May
Pinder, E. W. 1May

* Qualified in A.I.D. duties

R.A.F. EDUCATIONAL SERVICE

Officers marked * hold commissions in the R.A.F.V.R., and, whether or not they are retained on educational duties (administrative or instructional), hold unpaid acting rank equivalent to their status as set out below, if this is higher than their substantive, war substantive, temporary or paid acting rank :—

Director	Air Commodore.
Principal Education Officer	Group Captain.
Grade I	Wing Commander.
Grade II	Squadron Leader.
Grade III—	
On qualifying for the 15th increment of the scale.	with but after Squadron Leader.
On qualifying for the 4th increment of the scale.	Flight Lieutenant.
Before qualifying for the 4th increment of the scale.	Flying Officer.

The date shown is that of appointment to the present grade.

Director of Educational Services

*W. M. Page, *C.B.E., M.A.* 1Oct36

Education Officers

PRINCIPAL.

*I. I. B. Hart, *O.B.E., B.Sc., Ph.D.* 22Mar37
*A.H. Robson, *O.B.E., M.C., M.Sc., Ph.D.* 1Sept32
*J. A. Taylor, *M.Sc.* 1Oct36

GRADE I.

*J. C. Booth, *B.Sc.* 14July36
*C. L. M. Brown, *M.A.* 23Oct37
*J. W. Collinson, *M.A.* 15Aug38
*F. L. D. Davies, *B.A., B.Sc.* 10July36
*R. de la Bère, *Capt., M.A., F.R.Hist.S.* 11Apr21
*G. Lees, *O.B.E., A.R.C.S., A.M.I.C.E.* 1Sept36
A. W. F. McEwan, *Capt., B.Sc.* 1Jan36
*D. McKenzie, *B.Sc.* 20Apr38
*J. B. Newman, *M.B.E., M.A.* 8Sept25
*R. K. Pillers, *O.B.E., B.Sc., M.I.A.E.* 10July36
*C. W. Pollock, *M.A.* 1Jan37
*B. A. Smith, *M.A.* 16Apr28
*B. Steel, *M.C., B.A.* 1Sept36
*D. E. Williams, *M.B.E., M.A.* 4Nov31
*E. G. R. Wingham, *B.Sc.* 1Sept38
*N. Wood, *M.A., Ph.D., F.R.Hist.S.* 1Jan37
*H. R. Wight, *M.C., M.Sc., A.F.R.Ae.S.* 6Feb39

GRADE II.

*H. Ashman, *B.Sc.* 1Sept38
*S. Barraclough, *M.B.E.* 1Jan36
*A. G. Boycott, *B.A.* 14July36
*S. Brew, *F.R.Ae.S.* 20July20
*C. P. T. Browne, *B.A.* 1Mar39
*A. Craven, *B.Sc.(Eng.) M.I.Mech.E., A.M.I.E.E.* 1Aug39
*J. A. C. Critchley, *B.Eng., A.M.I.Mech.E.* 1Jan36
*L. Cullis, *M.A., A.F.R.Ae.S.* 1Sept38
*H. R. Davies, *M.C., M.A.* 1Jan37
H. A. M. d'Este, *Capt., B.Sc.* 1Sept38
*A. B. Fanstone, *A.F.C., M.A., A.F.R.Ae.S.* 1Sept30
*F. B. Farthing, *M.A.* 1Jan36
R. B. Garrard, *Capt., B.Sc.* 15Sept36
*A. Gillespie, *B.Eng., A.M.I.Mech.E.* 1Jan36
*J. D. Haddon, *B.Sc., F.R.Ae.S.* 1Jan38
*F. Harrison, *M.A., A.F.R.Ae.S.* 4Dec36
*C. N. Heath, *B.A.* 1Sept37
*T. G. G. Hutchinson, *A.M.I.Mech.E. (acting Grade I)* 1Sept35
*V. G. F. Kelly, *B.Sc.* 10July36 *(acting Grade I)*
*A. C. Kermode, *B.A., F.R.Ae.S., M.I.Ae.E.* 9Mar36
*P. Knowles, *B.Sc., A.M.I.C.E.* 15May39
*M. G. Lloyd-Jones, *B.Sc., A.M.I.E.E., A.F.R.Ae.S.* 1Sept38
*W. T. Matthews, *B.Sc., A.M.I.E.E.* 1Jan37
*J. Meadows, *B.Sc.* 15May39
*H. G. Morcom, *B.Eng., A.M.I.E.E., A.F.R.Ae.S.* 1Sept36
*E. G. M. Neville, *M.A., B.Sc. (acting Grade I), A.F.R.Ae.S.* 1Oct34
*D. G. G. O'Shea, *B.A.* 1Sept37
*H. R. F. Patterson, *M.A.* 23Jan39
*E. A. F. Reeve, *M.Sc., Ph.D.* 10July36
A. H. Reeve, *A.M.I.Mech.E.* 1Sept38
*R. C. Richards, *M.A., M.Sc., F.Inst.P. (acting Grade I)* 1Sept35
*D. L. Rundle 23Jan39
W. G. Sheppard, *B.A.* 1Sept38
*J. A. G. Stuart, *B.A.* 1Sept37
*T. S. Whitlock, *B.A.* 28Aug39
*H. Woffenden, *M.Eng., A.M.I.Mech.E.* 1Jan37

GRADE III.

*A. G. Abel, *B.Sc.* 2Sept29
*H. F. T. Adams, *B.A.* 2Nov37
*A. Adderley, *B.Sc., A.R.C.S., F.Inst.P., D.I.C.* 1May30
*D. J. Addis, *A.C.G.I.* 15Nov37
*L. T. Agger, *B.Eng.* 1Sept35
*P. Alderton, *A.M.I.E.E.* 1June29
*J. F. Arnold, *B.Sc., A.M.I.C.E.* 1Dec29
*F. J. Balcombe, *B.Sc.* 1Jan36
*J. S. Bamford, *A.I.C.* 18July38
F. Bartle, *Lieut., B.Sc.* 1Sept39
*H. E. Beardshaw 4Jan37
*R. H. Bennett, *M.A.* 1Sept27
*W. T. Bennett, *M.A.* 1Sept37
*A. Beveridge, *B.Sc.* 1Jan36
*H. C. Biles *(acting Grade II)* 1June29
*B. A. Bird 1June29
*J. W. L. Birkbeck, *A.F.C., B.Sc.* 1Jan.37
*F. S. Bloomfield, *M.A., A.M.I.C.E.* 2Sept35

Note.—Names are arranged alphabetically in each grade. Promotion is by selection.

Education Officers —*contd.*

GRADE III—*contd.*

*H. F. Browne, *M.Sc.* (*acting Grade II*) 2Sept29
*F. Buckby (*acting Grade II*) 19Jan26
*W. Burton, *B.Sc.* 1Sept39
*F. Butler, *B.Sc.* 1Sept39
*A. D. Button, *B.Sc.* 18July38
*S. A. Campbell, *M.Eng.* 1Jan35
*W. A. Carmichael, *M.A.* 1Sept37
*F. G. Carroll, *B.Sc.*, *A.R.C.S.* (*acting Grade II*) 1Jan35
*R. S. C. Cater, *M.A.* 1July37
*W. E. N. Clark, *B.A.*, *A.M.I.Mech.E.*, *A.F.R.Ae.S.* 1Jan35
*F. W. Clarke, *B.Sc.* (*acting Grade II*) 1Jan37
*J. M. Clarke, *B.Sc.* 2Sept35
*F. A. Coleman, *B.A.* 1July37
*A. J. L. Collinson, *B.Sc.* 1Sept37
*T. J. D. Craig, *M.A.* (*acting Grade II*) 15Dec30
*J. S. Crisfield, *B.A.* 1Dec37
*E. S. G. Cropper, *B.Sc.* 18July38
W. B. Daniels, *R.N.V.R.*, *M.A.*, *B.Sc.*, *V.D.* 17Sept24
*G. L. Danielson, *B.Sc.* 1July37
*I. Davies, *M.Sc.*, *A.Inst.P.* 1June37
*R. G. Dawson, *B.Sc.*, *A.M.I.E.E.* 1July37
*G. T. Debenham, *B.Sc.* (*acting Grade II*) 1Sept39
*W. F. Dowsett, *A.F.R.Ae.S.* 2Sept35
*A. E. Druett, *B.Sc.*, *A.M.I.Mech.E.* 1July37
*R. Duckett, *B.Sc.* 4Jan37
*C. L. D. Duckworth, *B.Sc.* (*Eng.*) *A.M.I.N.A.*, *M.Inst.C.E.* 1Apr39
*E. G. Dunstan, *B.Sc.* 1Sept36
*G. G. Edwards, *B.A.* (*acting Grade II*) 25Aug36
*R. Edwards, *B.Sc.* 1Jan37
*H. Falkner, *M.Sc.*, *A.Inst.P.* 1Jan35
*W. Fallowfield, *B.A.* 4Jan37
*R. J. C. Farrell, *B.Sc.* 1Jan36
*D. McL. Ferrier, *B.Sc.*, *F.R.Ae.S.*, *F.R.S.A.* 1June29
*A. Foden, *B.Sc* 1Dec37
*R. H. B. Forster, *B.Sc.*, *A.M.I.Mech.E.* 2Sept35
*R. W. Fowler, *B.Sc.*, *A.M.I.Mech.E.*, *A.M.I.Prod.E.* 21Aug37
*J. Fox, *M.Sc.*, *Ph.D.*, *A.M.I.Mech.E.* (*acting Grade II*) 1Sept30
*H. A. E. Gard, *D.F.C.*, *B.Sc.* 1Jan26
*K. F. Gardner, *B.A.* 1Sept37
*D. J. Garland, *B.Sc.* 3Aug37
*N. Gibson, *B.Sc.* (*acting Grade II*) 25Aug36
*T. Gibson (*acting Grade II*) 1Sept23
*L. I. Godden, *M.A.* 8Aug38
*W. G. Gould, *late R.N.V.R.*, *A.M.I.N.A.*, *A.F.R.Ae.S.* 1June29
*F. D. Greeves, *M.Sc.* 1Sept37
*A. Hall, *B.Eng.* 1Jan35
*T. Hampson, *B.A.* 1Sept35
*L. E. Hardstaff, *B.Sc.* 1Jan38
*E. J. Harrington, *B.Sc.*, *A.R.C.S.* *D.I.C.* 1Jan35
*A. J. Harvey, *B.Sc.* 1Jan38
*D. Hay, M.A. 1Sept35
H. T. R. Hendin, *Major*, *M.C.*, *B.Sc.* 1June29
*T. E. J. Hewitt, *B.Sc.* 1Dec36
*W. T. Holloway, *B.A.* 1Sept36
*E. Houghton, *B.Sc.* 1Dec37
*H. M. Hughes, *M.Sc.* 25Aug36
*A. C. John, *B.Sc.* 2Sept35
*A. F. Jones, *B.Sc.* 1Mar37
*J. P. Jones, *M.Eng.*, *A.F.R.Ae.S.* (*acting grade II*) 1June29
*W. H. Jones, *B.A.* 1Apr38
*B. N. Keeling, *B.A.* (*acting Grade II*) 1Jan35
*G. R. Keep, *B.A.* 1June29
*J. Kerr, *M.A.*, *B.Sc.* 2Sept35
*E. Knowles, *B.Sc.* (*acting Grade II*) 1Sept35
*P. H. Legg, *B.Sc.* (*acting Grade II*) 1Jan30
*T. W. Little, *B.Sc.* 2Sept35
*B. J. Lynch, *B.Sc.*, *Ph.D.*, *A.M.I.N.A.*, *A.F.R.Ae.S.* 2Sept35
*J. Macdonald, *M.A.* (*acting Grade II*) 2Sept35
*E. I. R. MacGregor, *M.Sc.* 6Jan36
*A. T. Mathews, *B.Sc.*, *A.F.R.Ae.S.* 2Sept35
*R. S. Mathieson, *M.A.* 1Jan39
*H. H. Mayoh, *B.Sc.* 1Aug30
*J. P. McAllen, *B.A.* 1Jan37
W. McA. McAulay, *Flt. Lt.* (*R.A.F.O.*), *M.A.* 1July37
*A. A. McGregor, *B.Sc.* 2Sept35
*J. B. McMillan, *M.A.*, *B.Sc.* 3July37
D. R. McWhinnie, *A.F.R.Ae.S.* 1June29
*H. Meredith, *M.C.*, *B.Sc.* 1June29
G. B. Morgan, *Capt.*, *M.A.*, *B.Sc.* 2Sept35
*J. R. Morgan, *B.Sc.*, *A.M.I.Mech.E.*, *A.F.R.Ae.S.* 8July29
*C. I. Morris, *A.M.I.E.E.*, *A.F.R.Ae.S.* 1Sept24
*O. M. Moullin, *M.A.* 1Sept36
*R. W. Nicholson, *B.A.* 25Aug36
*C. E. Nightingale, *A.C.G.I.* 1June29
*W. A. Oliver, *A.M.I.M.E.*, *F.R.Ae.S.* 1Oct36
*O. R. Orchard, *B.A.* 1Sept30
*E. H. Otty, *M.A.*, *Ed.B.* 16Aug37
*E. J. Ough, *B.Sc.* 1Jan39
R. F. Pemberton, *Major* (*T.A.R.O.*), *M.C.*, *M.A.* 1June28
*J. D. Piper, *M.C.*, *B.Sc.* 1Jan30
*D. M. B. Pitt, *M.Sc.* 1July37
*J. F. Powell, *B.A.* 4Jan37
A. Prescott, *Flg. Off.* (*R.A.F.O.*), *A.F.R.Ae.S.* 1June29
H. Preston, *Flight Lieut.* (*R.A.F.O.*), *B.Sc.* 1Feb30
*T. S. Preston, *B.Sc.* 18July38
*H. Priestley, *B.Sc.*, *Ph.D.*, *A.Inst.P.* 1Jan37
*F. J. Pryer, *B.Sc.* 1Dec29
*R. J. Rackham, *B.A.* 1Jan38
*L. T. Rea, *B.Sc.* 22Apr38
*L. M. Riley, *M.A.* 1Jan37
*J. W. Robertson, *B.Sc.*, *A.M.I.A.E.* 21Aug37
K. W. Round, *Capt.* (*R. of O.*) 1June29
*A. Ruda, *B.Sc.*, *A. & C.*, *A.M.I.Mech.E.* 1Jan25
*A. T. Ryland, *M.A.*, *B.A.I.* 2Sept35
*J. F. Sanders, *B.Sc.* 10July37
*H. W. Saunders, *M.A.*, *D.Litt.* 30Apr28
*R. L. Saunders, *M.A.* 1Sept37
C. F. N. Seaman, *Capt.* (*R.A.O.C. Supp. Res.*), *B.Sc.*, *A.C.G.I.*, *A.M.I.C.E.*, *A.M.I.Mech.E.* 1Sept36
*G. R. Sharp, *M.Sc.* 22Apr38
*J. K. Silver, *B.Sc.* 1June29
*J. W. Sim, *M.A.*, *B.Sc.* 13Jan36
*C. H. Sleightholme, *B.Sc.* (*acting Grade II*) 1Jan30
F. Smith, *M.A.* 1Jan38
*J. L. Smith, *B.Sc.* 1Sept35
*R. A. Smith, *B.Sc.* 8Apr29
*R. L. Smith, *B.Sc.* (*acting Grade II*) 1Jan37
*T. F. W. Smith, *B.Sc.* 1Sept36
*C. H. G. Soper, *M.A.*, *B.Sc.* 1Jan37
L. F. Stanley, *Flg. Off.*, *R.A.F.O.*, *M.Sc.*, *A.R.C.S.*, *D.I.C.* 17Sept29
*R. J. Stephen, *B.Sc.* 1Jan31
*R. E. Stephens, *B.Sc.* 1Jan38
*J. H. Stevens, *B.Sc.* 2Sept35
*E. A. Stockwell, *B.A.* 1Jan35
*H. A. Stokes, *M.A.* 16Apr28
W. O. Studd, *Capt.*, *A.I.Mar.E.* (*acting Grade II*) 1Sept24
*C. E. P. Suttle, *B.Sc.* 2Sept35
*E. T. Symonds, M.A. (*acting Grade II*) 1June29
*F. C. W. Taylor 1Sept28
*F. J. O. Taylor, *B.Sc.* 1Sept37
*A. S Thomas, *M.C.* (*acting Grade II*) 1Jan25

Note.—Names are arranged alphabetically in each grade. Promotion is by selection.

Education Officers —*contd.*

GRADE III—*contd.*

*W. C. V. Thomas, *M.A.* (*acting Grade II*) 1Sept24
*C. W. Thompson, *M.Sc.* 25Aug36
*R. Thomson, *B.Sc.* (*Eng.*), *Ph.D.*, *F.R.S.E.*, *A.M.I.Mech.E.* 4Jan37
W. Thomson, *Lieut.* (*R.A.O.C. Supp. Res.*), *B.Sc.*, *A.M.I.A.E.* 1Jan35
*W. R. Thomson, *B.Sc.*, *A.M.I.C.E.* 1Sept30
*G. H. Thorndike, *B.Sc.* 25Aug36
*R. T. R. Thornhill, *B.A.* 1Dec36
*E. J. Tippett, *B.Sc.*, *Ph.D.* 2Sept35
*C. R. Topham, *B.Sc.*, *A.R.C.S.* 1Dec36
*G. Tupholme 1June29
*W. C. Vaughan, *B.Sc.*, *Ph.D.* 1Sept39
W. C. Venmore, *Flight Lt.* (*R.A.F.O.*) *B.Sc.*, *A.F.R.Ae.S.* 1June29
*T. H. A. Vivers, *B.Sc.* 1June29
*A. C. Vivian, *B.A.*, *D.Sc.*, *A.R.S.M.* 1Apr39
*J. E. F. Voss, *B.Sc.* 1Apr37
*H. B. Walker, *B.Sc.*, *A.F.R.Ae.S.* 1June29
*W. Walker, *B.A.* (*acting Grade II*) 1June29
*W. S. C. Watkins 11July38
*E. T. Weddell, *M.C.*, *B.Sc.* 1June29
G. H. Whitaker, *Lieut.*, *B.A.* (*acting Grade II*) 1June29
*J. W. W. Whitehead, *B.Sc.*, *A.M.I.E.E.* 2Sept35
*J. Whitley, *M.A.* (*acting Grade II*) 1Sept28
*G. W. Whittaker, *Lieut. Cdr.*, *D.S.O.*, *M.A.* (*acting Grade II*) 1May27
*C. J. Whittle, *M.Sc.* 1June29
*T. Willcox, *M.Sc.* 1Apr37
*S. R. Williams, *M.A.* (*acting Grade II*) 1Jan36
*H. M. Wilson, *B.Sc.*, *Ph.D.* 2Sept35
*W. Wilson, *B.Eng.* 2Sept35
*P. H. Wood, *B.Sc.*, *A.Inst.P.* 1Dec29

SPECIAL APPOINTMENTS.

O. S. Sinnatt, *Capt.*, *M.C.*, *D.Sc.*, *A.F.R.Ae.S.* *Professor of Aeronautical Science* 3Sept20
*E. T. Rees, *D.S.O.*, *O.B.E.*, *M.C.*, *Secretary Air Force Officers Employment Association* .. 1Aug36

Note.—Names are arranged alphabetically in each grade. Promotion is by selection.

PRINCESS MARY'S ROYAL AIR FORCE NURSING SERVICE

PRESIDENT.

H.R.H. THE PRINCESS ROYAL, *G.C.V.O., G.B.E.*

(R) denotes members of the Reserve recalled to the active list.

Matron-in-Chief

Blair, *Miss* E. M., *R.R.C.* 16*Jan*38

Matrons

Coulthurst, *Miss* W. M., *O.B.E., R.R.C.*(*ret*) 1*Jan*32
Taylor, *Miss* G., *R.R.C.* 1*Aug*35
Jackson, *Miss* J. D., *R.R.C.* (*ret.—retained under K.R.3435*) 1*Aug*35
Edwards, *Miss* M. E. R., *R.R.C.* 1*May*37
Rees, *Miss* N. G. *R.R.C.* 10*Jan.*38
Walker *Miss* C., *A.R.R.C.* 16*Jan.*38
Clubb, *Miss* G. E. M., *R.R.C.* (*ret—retained under K.R. 3435*) 1*May*39
Clements, *Miss* E. M., *A.R.R.C.* 16*June*39
Taylor, *Miss* L. E., *A.R.R.C.* 11*Dec*41

Senior Sisters

Stewart, *Miss* M. S. F. (*ret*) 1*Oct*35
Macdonald, *Miss* M. J., *A.R.R.C.* (*ret—retained under K.R. 3435*) 1*Oct*35
MacVicar, *Miss* M. A., *A.R.R.C.* 1*Oct*35
Spensley, *Miss* E., *A.R.R.C.* 1*Oct*35
Ball, *Miss* M. E., *A.R.R.C.* 1*Oct*35
Inman, *Miss* G., *A.R.R.C.* 1*June*35
Griffin, *Miss* E. K. (*ret*) 1*June*37
Adamson, *Miss* M. H., *A.R.R.C.* 10*Jan*37
Garnett, *Miss* M. E., *A.R.R.C.* 16*Jan*38
Hards, *Miss* M. E., *A.R.R.C.* 22*Aug*38
Youngson, *Miss* C. McL., *A.R.R.C.* (*ret—retained under K.R. 3435*) 28*Nov*38
Cargill, *Miss* H. W., *A.R.R.C.* 1*Feb*39
Polus, *Miss* R. E. C, *A.R.R.C* 15*Feb*39
Hardy, *Miss* L. H., *A.R.R.C.* 25*Mar*39
Acheson, *Miss* A. F. 12*Apr*39

Senior Sisters

Suddaby, *Miss* O., *A.R.R.C.* 1*May*39
Hampton, *Miss* N. A. (*ret*) 16*June*39
Meikle, *Miss* N., *A.R.R.C.* 2*Aug*39

Sisters

1926

Graham, *Miss* E. L. M. (*ret*) 1*Jan*
Risdon, *Miss* E. A. (*ret*) 1*Jan*
Angus, *Miss* A. M. 1*July*
Mallett, *Miss* D. E. 1*July*
Mansell, *Miss* D. V., *A.R.R.C.* 1*July*
Stuart, *Miss* E. J. 1*July*
Browne, *Miss* J. K. A. 1*July*
Buckley, *Miss* E. M. 1*July*
Charlesworth, *Miss* M. B. 1*July*
Grieveson, *Miss* M. E. (*ret*) 1*July*
Marsland, *Miss* A. W. 2*July*
Thorburn, *Miss* M. T. 14*Aug*
Henson, *Miss* U. F. C. 27*Dec*

1927

Wilson, *Miss* E., *A.R.R.C.* 7*Jan*
Cartledge, *Miss* L. B. 13*June*
Griffiths, *Miss* E. W. (*ret—retained under K.R. 3435*) 1*Sept*

1928

Keyse, *Miss* O. A. 16*July*
Rodd, *Miss* A. M. 1*Aug*
Butler, *Miss* G. E. 17*Dec*

1929

Adams, *Miss* H. 18*Jan*
Pepper, *Miss* F. M. 25*Jan*
Dowdeswell, *Miss* E. M., *A.R.R.C.* 1*Nov*
Rattenberry, *Miss* M. C. 1*Nov*
Minchin, *Miss* V. M. 1*Nov*

1931

Rogers, *Miss* J. W. 1*June*
Woodcock, *Miss* K. F. 8*Aug*

1932

Whyte, *Miss* R. M. 9*Mar*
Brand, *Miss* D. M. E. 29*June*
Cain, *Mrs.* N. L. 25*Sept*

1933

Johnson, *Miss* K. D. 27*Jan*
Marfleet, *Miss* E. M. 8*Sept*
Williamson, *Miss* A. M., *A.R.R.C.* 3*Nov*

1934

Toole, *Miss* G. 30*July*
Gall, *Miss* M. R. 1*Aug*
Tilbrook, *Miss* E. M. 1*Aug*
Macfie, *Miss* A. K. 1*Sept*
Garrard, *Miss* P. 5*Oct*

1935

Taylor, *Miss* G. P. 17*Feb*
Lowrey, *Miss* A. 1*Aug*
Tisdall, *Miss* A. M. 1*Aug*
Grierson, *Miss* H. N. B. 1*Aug*
Grunnah, *Miss* E. M. 1*Aug*
Jopp, *Miss* M. 1*Aug*
Chadwick, *Miss* J. R. 1*Aug*

1936

Chinnery, *Miss* G. E. 26*Aug*
Fox, *Miss* E. J. M. 30*Sept*
Prescott, *Miss* A. N. 14*Oct*

1937

Ashworth, *Miss* V. M. 24*Feb*
Atkinson, *Miss* J. W. 31*Mar*
Hall, *Miss* E. 31*Mar*
Miller, *Miss* R. B. F. 31*Mar*
Teed, *Miss* N. S. 31*Mar*
Trotter, *Miss* A. M. 14*Apr*

Sisters—*contd.*

1938

Mallalieu, *Miss* J. M. 9*Jan*
Knox, *Miss* E. M. 12*Jan*
Guinness, *Miss* E. M. 8*Apr*
Wilson, *Miss* M. J. 17*Apr*
Jones, *Miss* G. 1*July*
Schilling, *Miss* D. M. 1*Sept*
Wright, *Miss* E. M. 1*Sept*
Giles, *Miss* P. 8*Nov*
Burton, *Miss* M. M. 10*Nov*
Maltman, *Miss* E. 28*Dec*

1939

Leachman, *Miss* D. M. 25*Jan*
Morris, *Miss* D. 4*Feb*
Mackenzie, *Miss* U. H. 31*Mar*
Morton, *Miss* E. G. 7*June*
Kay, *Miss* L. A. 14*June*
Cockcroft, *Miss* K. M. L. 8*July*
Grose, *Miss* E. A. 2*Aug*
Masters, *Miss* D. G. 8*Aug*
Waller, *Miss* W. M. 15*Aug*
Rich, *Miss* D. H. (*R*) 4*Sept*
Lloyd, *Miss* M. I. (*R*) 4*Sept*
Nelson, *Miss* G. M. D. (*R*) 9*Sept*
Stewart, *Miss* E. (*R*) 9*Sept*
Stevens, *Miss* B. H. (*R*) 12*Sept*
Pilgrim, *Miss* G. L. 12*Sept*
McCallum, *Miss* M. (*R*) 13*Sept*
Petherick, *Miss* C. E. (*R*) 25*Sept*
Crofts, *Miss* D. B. (*R*) 27*Sept*
Jamieson, *Miss* L. N. 10*Oct*
Hawkins, *Miss* M. A. 3*Oct*
Cave, *Miss* W. M. (*R*) 18*Oct*
Elliott, *Miss* E. M. (*R*) 19*Oct*
Price, *Miss* D. P. M. (*R*) 19*Oct*
Stooks, *Miss* E. N. 28*Oct*
Cozens, *Miss* N. E. 1*Nov*
Maffey, *Miss* J. M. 1*Nov*
Olver, *Miss* B. M. 1*Nov*
Short, *Miss* F. 7*Nov*
Mason, *Miss* E. M. 29*Nov*
Wilson, *Miss* M. 29*Nov*

1940

Leiper, *Miss* J. 4*Jan*
Blackall, *Miss* P. H. 10*Feb*
Jenkins, *Miss* G. M. I. 10*Feb*
Cassie, *Miss* E. J. 10*Feb*
Thomas, *Miss* K. 10*Feb*
Bridle, *Miss* C. E. R. (*R*) 12*Feb*

1940

Chapman, *Miss* I. M 1*Mar*
Wood, *Miss* D. E. 6*Mar*
Smyth, *Miss* E. 8*Mar*
Barnes, *Miss* I. M. L. 15*Mar*
Stowell, *Miss* N. M. 23*Mar*
Lewer, *Miss* I. E. W. 28*Mar*
Willcox, *Miss* F. H. 31*Mar*
Hughes, *Miss* O. M. (*R*) 3*Apr*
Bray, *Miss* E. J. F. 1*May*
Flory, *Miss* A.M. 1*May*
Casey, *Miss* E. B. 3*May*
Dixson, *Miss* D. A. (*R*) 7*May*
Cross, *Miss* E. C. 8*May*
Morgan, *Miss* B. M. 15*May*
Rathbone, *Miss* S. M. G. 1*June*
Egerton, *Miss* S. M. (*R*) 1*June*
Ogilvie, *Mrs.* I., *A.R.R.C.* 12*June*
Hawkins, *Mrs.* A. M. 12*June*
Gamble, *Miss* M. T. (*R*) 14*June*
Godson, *Miss* M. D. (*R*) 14*June*
MacDougall, *Miss* B. M. 15*June*
Osmond, *Miss* O. M. 28*June*
Giles, *Miss* M. F. 3*July*
Hardy, *Miss* K. 4*July*
Slader, *Miss* B. 24*July*
Hale, *Miss* M. E. 31*July*
Smith, *Miss* K. 31*July*
Murdoch-Brown, *Miss* L. M. 1*Aug*
Buttle, *Mrs.* K. F. 4*Aug*
Sytner, *Miss* D. M. (*R*) 6*Aug*
Street, *Miss* E. M. (*R*) 28*Aug*
Bruce, *Miss* S. M. I. (*R*) 3*Sept*
Wright, *Miss* J. A. (*R*) 4*Sept*
Cazaly *Miss* M. (*R*) 4*Sept*
Kelly, *Miss* M. T. (*R*) 4*Sept*
Allen, *Miss* M. (*R*) 4*Sept*
Lees, *Miss* R. D. (*R*) 4*Sept*
Hall, *Miss* A. M. (*R*) 4*Sept*
Mackie, *Miss* A. H. (*R*) 4*Sept*
King, *Miss* E. M. (*R*) 4*Sept*
Badger, *Miss* A. E. (*R*) 5*Sept*
Tincknell, *Miss* E. L. W. (*R*) 5*Sept*
Upton, *Miss* H. M. (*R*) 6*Sept*
Diver, *Miss* B. M. (*R*) 9*Sept*
Alexander, *Miss* A. M. (*R*) 12*Sept*
Gale, *Miss* M. C. 14*Sept*
Billing, *Miss* N. E. (*R*) 14*Sept*
Campbell, *Miss* A. (*R*) 14*Sept*
McDowell, *Miss* T. B. 18*Sept*
Howard, *Miss* M. M. (*R*) 18*Sept*
Kavanagh, *Miss* J. M. (*R*) 18*Sept*
Kilpatrick, *Miss* L. M. (*R*) 18*Sept*
Mekegan, *Miss* E. (*R*) 18*Sept*
Smith, *Miss* N. P. (*R*) 18*Sept*
Hicks, *Miss* E. A. 19*Sept*
Hamilton, *Miss* M. R. (*R*) 19*Sept*

1940

Wormald, *Miss* E. G. (*R*) 22*Sept*
Wainwright, *Miss* L. M. 25*Sept*
Beatt, *Miss* L. F. 25*Sept*
Higgins, *Miss* J. M. 2*Oct*
Baldwin, *Miss* F. F. (*R*) 3*Oct*
Mearles, *Miss* E. M. (*R*) 3*Oct*
Maitland, *Miss* F. J. 9*Oct*
Byrne, *Miss* S. P. A. (*R*) 16*Oct*
Dillon, *Miss* E. B. (*R*) 18*Oct*
McDowell, *Miss* M. (*R*) 18*Oct*
Fisher, *Miss* I. B. (*R*) 19*Oct*
Collier, *Miss* E. (*R*) 24*Oct*
Smith, *Mrs.* M. A. S. (*R*) 24*Oct*
Wood, *Miss* M. G. (*R*) 24*Oct*
Lawford, *Miss* N. (*R*) 18*Nov*
Ross, *Mrs.* F. B. 28*Nov*
Griffin, *Miss* S. (*R*) 18*Dec*

1941

Eddy, *Miss* F. (*R*) 1*Jan*
Baker, *Miss* J. (*R*) 15*Jan*
Pringle, *Miss* K. W. I. (*R*) 22*Jan*
Robison, *Miss* E. D. F. (*R*) 1*Feb*
Horrocks, *Miss* N. M. C. (*R*) 5*Feb*
Miller, *Miss* A. B. (*R*) 6*Feb*
Digby-Scammell, *Miss* B. C. (*R*) 6*Feb*
Fyson, *Miss* K. (*R*) 7*Feb*
Hodgson, *Miss* G. H. (*R*) 12*Feb*
Phelps, *Miss* D. M. (*R*) 14*Feb*
Halahan, *Miss* P. M. (*R*) 21*Feb*
Steinbach, *Miss* A. M. (*R*) 21*Feb*
Williams, *Miss* H. M. (*R*) 26*Feb*
Johnston, *Miss* J. M. (*R*) 28*Feb*
Hullis, *Miss* R. V. M. (*R*) 1*Mar*
Palmer, *Miss* D. M. (*R*) 18*Mar*
Maidment, *Miss* G. V. (*R*) 20*Mar*
Jacob, *Miss* . (*R*) 1*Apr*
Judge, *Miss* E. F. (*R*) 1*Apr*
McIlvridge, *Miss* M. C. (*R*) 1*Apr*
Williams, *Miss* G. (*R*) 1*Apr*
Brunton, *Miss* K. M. (*R*) 1*Apr*
Drury, *Miss* R. A. (*R*) 1*Apr*

Sisters—*contd.*

1941

Johnson, *Miss* D. M. (*R*) 1 *Apr*
Kennard, *Miss* M. F. (*R*) 1 *Apr*
Smith, *Miss* M. (*R*) 1 *Apr*
Thomas, *Miss* M. A. 1 *Apr*
Walsh, *Miss* E. V. (*R*) 1 *Apr*
Barnett, *Mrs.* P. I. V. (*R*) 1 *Apr*
Burgess, *Miss* M. (*R*) 1 *Apr*
Griffiths, *Miss* I. M. (*R*) 1 *Apr*
Lloyd, *Miss* E. M. (*R*) 1 *Apr*
Rumbold, *Miss* E. M. (*R*) 1 *Apr*
Jones, *Miss* J. C. (*R*) 1 *Apr*
Taplin, *Miss* F. C. (*R*) 1 *Apr*
Adams, *Miss* J. M. (*R*) 1 *Apr*
Johnson, *Miss* E. E. (*R*) 1 *Apr*
Newton, *Miss* D. H. (*R*) 1 *Apr*
McNab, *Miss* M. S. (*R*) 1 *Apr*
Nixon, *Miss* D. H. (*R*) 1 *Apr*
Passmore, *Miss* M. F. (*R*) 1 *Apr*
Howlett, *Miss* A. G. (*R*) 1 *Apr*
Rogers, *Miss* M. (*R*) 1 *Apr*
Weedon, *Miss* P. J. (*R*) 1 *Apr*
Blackwood, *Miss* M. F. (*R*) 1 *Apr*
Purnell-Edwards, *Miss* A. R. (*R*) 1 *Apr*
Rolands, *Miss* M. (*R*) 1 *Apr*
Stewart, *Miss* E. W. (*R*) 1 *Apr*
Swain, *Miss* P. B. L. (*R*) 1 *Apr*
Smith, *Miss* I M. (*R*) 1 *Apr*
Rowbotham, *Miss* J. (*R*) 1 *Apr*
Butterworth, *Mrs.* F. D. R. (*R*) 1 *Apr*
Thomas, *Miss* C. M. (*R*) 1 *Apr*
Curran, *Miss* H. W. 1 *Apr*
Bulpitt, *Miss* L. A. R. (*R*) 1 *Apr*
Wrake, *Miss* N. M. (*R*) 1 *Apr*
Sefton, *Miss* C. S. (*R*) 1 *Apr*
Maclean, *Miss* C. McV. (*R*) 1 *Apr*
Kennedy, *Miss* J. E. M. (*R*) 1 *Apr*
Early, *Miss* M. (*R*) 1 *Apr*

1941

Perry, *Miss* F. E. (*R*) 1 *Apr*
Deuntzer, *Miss* M. E. (*R*) 1 *Apr*
Keevill, *Miss* E. A. R. (*R*) 1 *Apr*
Goldsmith, *Miss* D. M. (*R*) 1 *Apr*
Like, *Miss* V. E. 1 *Apr*
Pindar, *Miss* E. 1 *Apr*
Davis, *Miss* E. M. 1 *Apr*
Jenkins, *Miss* E. L. F. (*R*) 1 *Apr*
Howland, *Miss* H. C. (*R*) 1 *Apr*
Barley, *Miss* M. F. L. (*R*) 1 *Apr*
Walsh, *Miss* M. (*R*) 1 *Apr*
Williams, *Miss* C. U. R. (*R*) 1 *Apr*
Marston, *Miss* B. P. (*R*) 1 *Apr*
Hastie, *Miss* J. S. (*R*) 1 *Apr*
Brogan, *Miss* S. E. (*R*) 1 *Apr*
Beaumont, *Miss* E. E. (*R*) 1 *Apr*
Roberts, *Miss* A. (*R*) 1 *Apr*
Laughton-Smith, *Miss* E. G. (*R*) 1 *Apr*
Fuller, *Miss* M. E. (*R*) 1 *Apr*
Nummelin, *Miss* H. M. (*R*) 1 *Apr*
Alcock, *Miss* C. (*R*) 1 *Apr*
White, *Miss* B. D. (*R*) 1 *Apr*
Taylor, *Miss* V. R. (*R*) 1 *Apr*
Lambert, *Miss* D. C. (*R*) 1 *Apr*
Beswick, *Miss* E. W. (*R*) 1 *Apr*
Jackson, *Miss* M. G. (*R*) 1 *Apr*
Greville, *Miss* M. Y. (*R*) 1 *Apr*
MacLeod *Miss* W. (*R*) 1 *Apr*
McWhir, *Miss* A. L. (*R*) 1 *Apr*
Redhead, *Mrs.* A. L. (*R*) 1 *Apr*
Hudson, *Miss* M. (*R*) 1 *Apr*
Martin, *Miss* J. H. (*R*) 1 *Apr*
O'Brien, *Miss* E. (*R*) 1 *Apr*
Homewood, *Miss* J. (*R*) 1 *Apr*
Dunn, *Miss* A. (*R*) 1 *Apr*
Rees, *Miss* C. (*R*) 1 *Apr*
Pearson, *Miss* E. H. (*R*) 1 *Apr*
Mitchell, *Miss* K. D. (*R*) 1 *Apr*
Kennedy, *Miss* F. (*R*) 1 *Apr*

1941

Sands, *Miss* E. M. (*R*) 1 *Apr*
Macaulay, *Miss* A. (*R*) 1 *Apr*
Hubbard, *Miss* E. P. (*R*) 1 *Apr*
Baugh, *Miss* P. A. H. (*R*) 1 *Apr*
Rodgers, *Miss* M. S. (*R*) 1 *Apr*
Bland, *Miss* B. E. 1 *Apr*
Chitty, *Mrs.* A. McD. 1 *Apr*
Jones, *Miss* L. (*R*) 1 *Apr*
Main, *Miss* J. (*R*) 1 *Apr*
McEwen, *Miss* M. (*R*) 1 *Apr*
Russell, *Miss* M. T. (*R*) 1 *Apr*
Boland, *Miss* B. M. (*R*) 1 *Apr*
Campbell, *Mrs.* M. E. (*R*) 1 *Apr*
Matthews, *Miss* E. E. (*R*) 1 *Apr*
Lee, *Miss* W. (*R*) 1 *Apr*
Parratt, *Miss* H. M. (*R*) 1 *Apr*
Folker, *Miss* V. A. (*R*) 1 *Apr*
O'Regan, *Miss* T. S. (*R*) 1 *Apr*
Campbell, *Miss* M. R. (*R*) 1 *Apr*
Date, *Miss* E. W. (*R*) 1 *Apr*
Hay, *Miss* J. (*R*) 1 *Apr*
Harper, *Miss* M. (*R*) 1 *Apr*
Rowe, *Mrs.* N. M. (*R*) 1 *Apr*
Bishop, *Miss* K. V. L. (*R*) 1 *Apr*
Munn, *Miss* J. R. E. (*R*) 1 *Apr*
North, *Miss* D. E (*R*) 1 *Apr*
Millar, *Miss* M. J. S. (*R*) 1 *Apr*
Stephens, *Miss* V. M. J. (*R*) 1 *Apr*
Dawson, *Miss* M. P. (*R*) 1 *Apr*
Morris, *Miss* E. M. L. L. (*R*) 1 *Apr*
Smith, *Miss* D. M. (*R*) 1 *Apr*
Curnow, *Miss* F. G. (*R*) 1 *Apr*
Botting, *Miss* J. H. E. (*R*) 1 *Apr*
Ross, *Miss* J. S. 1 *Apr*
Craig, *Miss* O. E. V. (*R*) 1 *Apr*
Alison, *Miss* J. T. (*R*) 1 *Apr*
Ramsay, *Miss* M. L. M. (*R*) 1 *Apr*
Phillips, *Miss* L. J. (*R*) 1 *Apr*
Steinbach, *Miss* P. (*R*) 1 *Apr*

Sisters—*contd.*

1941

Middleton, *Miss* C. J. (*R*) 1*Apr*
Bloomfield, *Miss* G. I. (*R*) 1*Apr*
Taylor, *Miss* M. A. (*R*) 1*Apr*
Holbrook, *Miss* V. L. (*R*) 1*Apr*
Robertson, *Miss* B. M. (*R*) 1*Apr*
Rassin, *Mrs.* E. R. L. (*R*) 1*Apr*
Smith, *Miss* G. D. S. (*R*) 1*Apr*
Ridler, *Miss* D. F. (*R*) 1*Apr*
Monks, *Miss* J. M. (*R*) 1*Apr*
Dee, *Miss* M. (*R*) 1*Apr*
Jermy, *Miss* J. L. (*R*) 1*Apr*
Maberley, *Miss* E. V. (*R*) 1*Apr*
Dixon, *Miss* M. (*R*) 1*Apr*
Harrison, *Miss* J. (*R*) 1*Apr*
Littler, *Miss* E. (*R*) 1*Apr*
Limerick, *Miss* A. W. McM. (*R*) 1*Apr*
Davies, *Miss* G. M. (*R*) 1*Apr*
Woodward, *Miss* E. L. (*R*) 1*Apr*
Harper, *Miss* J. E. (*R*) 1*Apr*
Nugent, *Miss* M. M. (*R*) 1*Apr*
Bryant, *Miss* F. A. (*R*) 1*Apr*
Grattan, *Miss* M. P. G. (*R*) 1*Apr*
Hughes, *Miss* D. (*R*) 1*Apr*
Brennan, *Miss* M. (*R*) 1*Apr*
Clarke, *Miss* M. E. (*R*) 1*Apr*
Notley, *Miss* M. E. (*R*) 1*Apr*
Church, *Miss* E. M. (*R*) 1*Apr*
Dunsford, *Miss* D. L. (*R*) 1*Apr*
Horsley, *Miss* M. (*R*) 1*Apr*
Green, *Miss* D. E. (*R*) 1*Apr*
Long, *Miss* G. M. (*R*) 1*Apr*
Linton, *Miss* P. (*R*) 1*Apr*
Swallow, *Miss* L. (*R*) 1*Apr*
Hood, *Miss* K. M. (*R*) 1*Apr*
Moore, *Miss* M. (*R*) 1*Apr*
Huckbody, *Miss* N. R. (*R*) 1*Apr*
Walker, *Miss* G. E. K. (*R*) 1*Apr*
Snowball, *Miss* M. E. (*R*) 1*Apr*

1941

Thomas, *Miss* N. H. (*R*) 1*Apr*
Elkin, *Miss* M. H. (*R*) 1*Apr*
Stack - Haydon, *Miss* F. J. (*R*) 1*Apr*
Straugahn, *Miss* E. I. (*R*) 1*Apr*
Fox, *Miss* R. H. (*R*) 1*Apr*
Middlemiss, *Miss* J. B. C. (*R*) 1*Apr*
Avery, *Miss* R. E. (*R*) 1*Apr*
Stokes, *Miss* P. M. B. (*R*) 1*Apr*
Power, *Miss* E. (*R*) 1*Apr*
Grubb, *Miss* E. M. (*R*) 1*Apr*
Terry, *Miss* D. D. (*R*) 1*Apr*
Baumann, *Miss* E. E. (*R*) 1*Apr*
McDonagh, *Miss* M. M. (*R*) 1*Apr*
Hunter, *Miss* N. A. (*R*) 1*Apr*
Wadsworth, *Miss* S. E. (*R*) 1*Apr*
Renton Green, *Mrs.* Y. (*R*) 1*Apr*
Tilley, *Miss* M. (*R*) 1*Apr*
Grahame, *Miss* C. M. (*R*) 1*Apr*
Ryder, *Miss* A. F. (*R*) 1*Apr*
Machain, *Miss* C. M. C. (*R*) 1*Apr*
McCaffery, *Miss* K. (*R*) 1*Apr*
Lazenbury, *Miss* M. (*R*) 1*Apr*
Lay, *Miss* E. (*R*) 1*Apr*
Rodger, *Miss* E. (*R*) 1*Apr*
Coombs, *Miss* J. E. (*R*) 1*Apr*
Brown, *Miss* J. (*R*) 1*Apr*
Fraser, *Miss* M. I. (*R*) 1*Apr*
Davies, *Miss* G. M. (*R*) 1*Apr*
O'Dwyer, *Miss* W. (*R*) 1*Apr*
Adams, *Miss* F. A. (*R*) 1*Apr*
Fraser, *Miss* M. I. (*R*) 1*Apr*
McIlwraith, *Miss* L. (*R*) 1*Apr*
Williams, *Miss* N. E. (*R*) 1*Apr*
Bray, *Miss* I. J. 1*Apr*
Burrell, *Miss* E. A. (*R*) 1*Apr*
Mitchell, *Miss* J. LeQ. (*R*) 1*Apr*
Turner, *Miss* I. M. (*R*) 1*Apr*
De Garis, *Miss* K. O. (*R*) 1*Apr*
Hill, *Miss* J. E. (*R*) 1*Apr*
Samuel, *Mrs.* V. E. (*R*) 1*Apr*
McGregor, *Miss* N. (*R*) 1*Apr*
Phillips, *Miss* H. O. (*R*) 1*Apr*
Brown, *Miss* H. C. (*R* 1*Apr*

1941

Irvine, *Miss* M. R. (*R*) 1*Apr*
Edmunds, *Miss* C. A. (*R*) 1*Apr*
Daly, *Miss* J. E. (*R*) 1*Apr*
Burrell, *Miss* E. M. (*R*) 1*Apr*
Gregg, *Miss* L. D. (*R*) 1*Apr*
Holt, *Miss* B. (*R*) 1*Apr*
Butler, *Miss* I. (*R*) 1*Apr*
Madden, *Miss* J. (*R*) 1*Apr*
Wood, *Miss* B. M. (*R*) 1*Apr*
Gooch, *Miss* B. L. (*R*) 1*Apr*
Trick, *Miss* D. M. (*R*) 1*Apr*
Hughes, *Miss* U. W. (*R*) 1*Apr*
Nichol, *Miss* E. M. B. (*R*) 1*Apr*
Bateman, *Miss* W. J. (*R*) 1*Apr*
King, *Miss* B. M. (*R*) 1*Apr*
Stephens, *Miss* C. J. (*R*) 1*Apr*
Wilson, *Miss* I. (*R*) 1*Apr*
Coulter, *Miss* G. A. (*R*) 1*Apr*
Burgess, *Miss* M. C. (*R*) 1*Apr*
Jones, *Miss* M. (*R*) 1*Apr*
Newton, *Miss* M. (*R*) 1*Apr*
Fischer, *Miss* M. (*R*) 1*Apr*
Gray, Miss E. Le P. (*R*) 1*Apr*
Hepburn, *Miss* M. B (*R*) 1*Apr*
Brown, *Miss* M. C. (*R*) 1*Apr*
Mabon, *Miss* E. L. (*R*) 1*Apr*
Crawford, *Miss* D. U. (*R*) 1*Apr*
Hewett, *Miss* M. G. (*R*) 1*Apr*
Martin, *Miss* P. E. (*R*) 1*Apr*
Daniels, *Miss* H. J. (*R*) 1*Apr*
Baly, *Miss* M. E. (*R*) 1*Apr*
Gardner, *Miss* J. M. B. (*R*) 1*Apr*
Mills, *Miss* K. C. (*R*) 1*Apr*
Machan, *Miss* J. L. (*R*) 1*Apr*
Tabbernor, *Miss* G. (*R*) 1*Apr*
Lake, *Miss* M. G. (*R*) 1*Apr*
Evans, *Miss* D. R. (*R*) 1*Apr*
Bailey, *Miss* H. M. (*R*) 1*Apr*
Jones, *Miss* N. E. (*R*) 1*Apr*
Burnett, *Miss* A. B. (*R*) 2*Apr*
Hacker, *Miss* B. V. (*R*) 2*Apr*
Sergeant, *Miss* W. M. (*R*) 2*Apr*
Sheahan, *Miss* M. (*R*) 2*Apr*
Madgwick, *Miss* J. (*R*) 2*Apr*
Woodland, *Miss* E. A. (*R*) 2*Apr*
O'Dwyer, *Miss* M. C. (*R*) 4*Apr*
Buckley, *Miss* M. F. (*R*) 1*May*
Gilman, *Miss* M. (*R*) 1*May*
Grant, *Miss* I. (*R*) 1*May*
Blandford, *Miss* K. B. (*R*) 2*May*
Knowlman, *Miss* M. (*R*) 6*May*
Milne, *Miss* A. L. (*R*) 6*May*
Anderson, *Miss* B. R. (*R*) 13*May*
Macrae, *Miss* M. (*R*) 13*May*
Allen, *Miss* G. E. (*R*) 14*May*
Winstanley, *Miss* M. M. (*R*) 14*May*
Lumsden, *Miss* M. D. (*R*) 20*May*
Woodall, *Miss* B. M. (*R*) 27*May*

Sisters—*contd.*

1941

Galletly, *Miss* M. L. (*R*) 28*May*
Gilbert, *Miss* M. F. V. (*R*) 28*May*
Lodge, *Miss* M. C. E. (*R*) 28*May*
Thomson, *Miss* J. C. (*R*) 28*May*
Twort, *Mrs.* F. A. (*R*) 29*May*
Thorneley, *Miss* H. W. (*R*) 4*June*
McDonald, *Miss* A. S. (*R*) 11*June*
Oscroft, *Miss* L. H. (*R*) 18*June*
Shaw, *Miss* K. (R) 19*June*
Blake, *Miss* N. B. (*R*) 20*June*
Cover, *Miss* S. L. (*R*) 20*June*
Beaty, *Miss* M. H. (*R*) 20*June*
Davies, *Miss* M. (*R*) 20*June*
Hawley, *Miss* G. A. (*R*) 24*June*
Bentley, *Miss* K. S. (*R*) 24*June*
Le Geyt, *Miss* M. V. (*R*) 24*June*
Whyte, *Miss* C. (*R*) 25*June*
Kirkpatrick, *Miss* D. (*R*) 26*June*
Weir, *Miss* J. S. (*R*) 26*June*
Ridley, *Miss* E. (*R*) 4*July*
Scott, *Mrs* M. M. (*R*) 9*July*
Finter, *Miss* K. F. (*R*) 9*July*
Higgins, *Miss* G. M. (*R*) 9*July*
Sexton, *Mrs* E. (*R*) 14*July*
McNeill, *Miss* T. J. (*R*) 14*July*
Coombes, *Miss* P. M. E. (*R*) 14*July*
Black, *Miss* R. C. (*R*) 16*July*
Martin, *Miss* M. I. (*R*) 16*July*
Odlum, *Miss* K. E. (*R*) 16*July*
Stringer, *Miss* G. (*R*) 16*July*
Brayton, *Miss* M. A. (*R*) 17*July*
Hall, *Miss* S. W. (*R*) 17*July*
Smith, *Miss* V. E. (*R*) 17*July*
Harrison, *Miss* M. E. (*R*) 18*July*
Middleton, *Miss* D. B. (*R*) 18*July*
Horn, *Miss* A. M. (*R*) 18*July*
Birks, *Miss* O. M. (*R*) 19*July*
Smith, *Miss* E. M. (*R*) 24*July*
Baird, *Miss* A. M. (*R*) 1*Aug*
Smallwood, *Miss* E. M. (*R*) 1*Aug*
Ord, *Miss* S. W. (*R*) 5*Aug*
Corley, *Miss* B. J. (*R*) 6*Aug*
Forster, *Miss* E. L. (*R*) 7*Aug*
Dallas, *Miss* L. C. J. (*R*) 7*Aug*
Gray, *Miss* I. (*R*) 7*Aug*
Moultrie, *Miss* M. W. (*R*) 7*Aug*

1941

Hourd, *Miss* N. (*R*) 7*Aug*
Ratcliffe, *Miss* V. W. (*R*) 15*Aug*
Rhodes, *Miss* J. T. (*R*) 20*Aug*
Roberts, *Miss* B. P. (*R*) 2*Sept*
Dykes, *Miss* M. B. (*R*) 2*Sept*
Fradgley, *Miss* N. W. (*R*) 3*Sept*
Burn, *Miss* D. V. (*R*) 4*Sept*
Milligan, *Mrs.* E. G. (*R*) 5*Sept*
Walker, *Miss* D. A. (*R*) 9*Sept*
Cameron, *Miss* S. (*R*) 9*Sept*
Ramsden, *Miss* M. (*R*) 9*Sept*
Callan, *Miss* C. L. (*R*) 16*Sept*
Wigmore, *Miss* L. A. (*R*) 16*Sept*
Drew, *Miss* E. M. (*R*) 16*Sept*
Hamilton, *Miss* S. G. A. (*R*) 16*Sept*
Fraser, *Miss* H. (*R*) 16*Sept*
Cole, *Miss* G. (*R*) 18*Sept*
Swinnerton, *Miss* C. L. (*R*) 23*Sept*
Humphrey, *Miss* H. M. (*R*) 30*Sept*
Patrickson, *Miss* M. E. (*R*) 30*Sept*
Russell, *Miss* J. (*R*) 1*Oct*
Rees, *Miss* E. M. (*R*) 2*Oct*
Hipkin, *Miss* C. C. (*R*) 22*Oct*
Cruickshank, *Miss* S. M. S. (*R*) 22*Oct*
Green, *Miss* E. M. (*R*) 3*Nov*
Oliver, *Miss* V. B. (*R*) 3*Nov*
Curran, *Miss* K. M. (*R*) 3*Nov*
O'Shea, *Miss* M. B. (*R*) 3*Nov*
Godson, *Miss* J. F. M. (*R*) 3*Nov*
Lawson, *Miss* D. M. (*R*) 3*Nov*
Cuthill, *Miss* J. S. (*R*) 4*Nov*
Inglis, *Miss* K. (*R*) 4*Nov*
Jones, *Miss* J. E. E. (*R*) 4*Nov*
Meade, *Miss* W. (*R*) 5*Nov*
Field, *Miss* M. E. (*R*) 14*Nov*
Sandford, *Miss* M. R. (*R*) 14*Nov*
Parish, *Miss* N. M. (*R*) 18*Nov*
Macdonald, *Miss* B. S. M. (*R*) 18*Nov*
Corcoran, *Miss* M. J. (*R*) 18*Nov*
Seymour, *Miss* D. J. (*R*) 18*Nov*
Chamberlain, *Miss* F. M. (*R*) 24*Nov*
Skelton, *Miss* M. (*R*) 24*Nov*
Perring, *Miss* A. E. (*R*) 25*Nov*
Browne, *Miss* E. A. (*R*) 25*Nov*
Stobie, *Miss* B. A. F. (*R*) 25*Nov*
Mounsey, *Miss* M. I. N. (*R*) 26*Nov*
Naughton, *Miss* A. B. (*R*) 26*Nov*
Crotty, *Miss* C. E. (*R*) 26*Nov*
Freeman, *Miss* S. (*R*) 26*Nov*
Coombs, *Miss* M. E. L. (*R*) 2*Dec*
Sandford, *Miss* E. M. (*R*) 2*Dec*
Roberts, *Miss* G. (*R*) 2*Dec*
Handford, *Miss* C. C. (*R*) 4*Dec*
Hardwick, *Miss* C. (*R*) 4*Dec*
Stone, *Miss* V. K. (*R*) 4*Dec*
Goscombe, *Miss* S. M. (*R*) 4*Dec*
Alsop, *Miss* N. J. (*R*) 4*Dec*
Hunter, *Miss* E. G. (*R*) 5*Dec*

1941

Robertshaw, *Miss* J. B. (*R*) 5*Dec*
Davies, *Miss* H. M. M. (*R*) 10*Dec*
Selby-Lowdes, *Miss* R. M. (*R*) 12*Dec*
Hickie, *Miss* S. M. (*R*) 12*Dec*
Carapata, *Miss* H V. P. (*R*) 16*Dec*
Watson, *Miss* C. (*R*) 18*Dec*
Wood, *Miss* M. K. (*R*) 18*Dec*
Murray, *Miss* M. M. (*R*) 18*Dec*
Coles, *Miss* B. N. (*R*) 30*Dec*
Miller, *Miss* K. J. (*R*) 30*Dec*

1942

Seymour, *Miss* A. F. (*R*) 2*Jan*
Martin, *Miss* A. B. (*R*) 2*Jan*
Smith, *Miss* C. S. (*R*) 2*Jan*
Harland, *Miss* C. M. (*R*) 6*Jan*
Hitchens, *Miss* E. M. (*R*) 6*Jan*
Banks, *Miss* I. (*R*) 6*Jan*
Monaghan, *Miss* A. M. (*R*) 6*Jan*
Carbonell, *Miss* B. P. (*R*) 6*Jan*
Green, *Miss* I. S. (*R*) 6*Jan*
Ryan, *Miss* E. F. T. H. (*R*) 6*Jan*
Foucar, *Miss* I. M. (*R*) 8*Jan*
Coyle, *Miss* M. K. (*R*) 8*Jan*
McNair, *Miss* M. K. (*R*) 8*Jan*
Brown, *Miss* M. (*R*) 8*Jan*
Noakes, *Miss* D. M. (*R*) 16*Jan*
Beck, *Mrs.* J. E. (*R*) 16*Jan*
Caygill, *Miss* M. (*R*) 16*Jan*
Boyes, *Miss* A. F. (*R*) 16*Jan*
Illingworth, *Miss* J. (*R*) 16*Jan*
Stonehouse, *Mrs.* E. A. (*R*) 17*Jan*
Gains, *Mrs.* I. K. (*R*) 20*Jan*
Riggall, *Miss* J. M. (*R*) 30*Jan*
Shuttler, *Miss* B. A. (*R*) 3*Feb*
McGrath, *Miss* J. H. (*R*) 6*Feb*
Jarred, *Miss* I. M. (*R*) 6*Feb*
Powell, *Miss* J. M. (*R*) 6*Feb*
Cosens, *Miss* L. (*R*) 6*Feb*
Robertson, *Miss* C. E. (*R*) 6*Feb*
Procter, *Miss* V. P. E. (*R*) 6*Feb*
Hughes, *Miss* E. Y. (*R*) 10*Feb*
Burton, *Miss* M. B. (*R*) 10*Feb*
Malcolm, *Miss* S. B. (*R*) 12*Feb*
McKensie, *Miss* S. C. (*R*) 12*Feb*
Mallon, *Miss* E. (*R*) 16*Feb*
Grate, *Miss* K. M. (*R*) 16*Feb*
Macleod, *Miss* A. C. (*R*) 16*Feb*
Bickett, *Miss* J. B. (*R*) 16*Feb*
Thomson, *Miss* B. M. (*R*) 18*Feb*
Crossley, *Miss* M. (*R*) 18*Feb*
McEachern, *Miss* J. (*R*) 18*Feb*

Sisters—*contd.*

1942

Crossley, *Miss* I. (*R*) 18*Feb*
Britton-Painter, *Miss* I. J. (*R*) 18*Feb*
Arnold, *Miss* M. H. (*R*) 19*Feb*
Jerrard, *Miss* J. P. (*R*) 20*Feb*
Haydock, *Miss* G. (*R*) 26*Feb*
Redman, *Miss* J. M. S. (*R*) 26*Feb*
Breen, *Miss* E. H. M. W. (*R*) 26*Feb*
Culkin, *Miss* E. (*R*) 5*Mar*
Sturrock, *Miss* M. C. (*R*) 5*Mar*
MacDonald, *Miss* J. (*R*) 5*Mar*
Smith, *Miss* J. M. (*R*) 6*Mar*
D'Hondt, *Miss* I. M. E. A. G. M. (*R*) 6*Mar*
Henderson, *Miss* E. B. (*R*) 6*Mar*
Mayne, *Miss* G. C. C. (*R*) 6*Mar*
Mackenzie, *Miss* G. B. (*R*) 7*Mar*
Pasifull, *Miss* D. F. (*R*) 12*Mar*
Sangster, M. E. (*R*) 12Mar

1942

Duckworth, R. M. (*R*) 12Mar
McPherson, M. S. (*R*) 17Mar
Perry, M. L. (*R*) 18Mar
Kennedy, M. (*R*) 18Mar
Spence, G. H. B. (*R*) 18Mar
Cattell, M. M. (*R*) 20Mar
Steele, G. G. (*R*) 24Mar
Cross, M. E. (*R*) 26Mar
Maunder, M. E. (*R*) 26Mar
Robertson, I. (*R*) 26Mar
Bradley, M. M. (*R*) 26Mar
Harrold, E. M. (*R*) 2Apr
Lewis, M. E. (*R*) 8Apr
Lewis, M. G. (*R*) 8Apr
Coghill, A. (*R*) 14Apr
Davies, J. B. (*R*) 14Apr
Thompson, M. H. (*R*) 14Apr
Hocking, E. M. (*R*) 14Apr
Bell, B. (*R*) 15Apr
Gwinnell, J. (*R*) 15Apr
Jones, L. M. (*R*) 16Apr
Grimwood, B. F. (*R*) 16Apr
Missendon, C. I. (*R*) 20Apr
Jerrold, D. (*R*) 20Apr
Taylor, A. (*R*) 20Apr
Rushton, M. W. (*R*) 21Apr

1942

Chambers, I. (*R*) 22Apr
Paul, J. R. (*R*) 30Apr
Stewart, A. I. (*R*) 5May
Wells, R. M. (*R*) 14May
Ireland, A. W. (*R*) 14May
Fowler, K. M. (*R*) 14May
Forster, S. G. F. (*R*) 15May
Gerrish, M. E. (*R*) 15May
Craske, L. B. (*R*) 15May
Oliver, C. (*R*) 15May
Best, J. M. 15May
Boyes, L. L. (*R*) 16May
Gordon, C. (*R*) 16May
Murray, J. G. (*R*) 19May
Dore, J. (*R*) 19May
Mitchell, M. C. (*R*) 19May
Watson, A. C. (*R*) 19May
Carthew, C. I. (*R*) 19May
Thomas, G. N. (*R*) 21May
Finlayson, E. S. (*R*) 27May
Field, K. E. D. (*R*) 27May
Wallace, F. J. (*R*) 15May
Munro, J. E. C. (*R*) 27May
Landbeck, J. (*R*) 10June
Giddings, C. P. (*R*) 20May
Uren, M. O. (*R*) 27May

Nursing Service Advisory Board

President—*H.R.H.* THE PRINCESS ROYAL, *G.C.V.O.*, *G.B.E.*

Chairman—*Air-Marshal Sir* Harold E. Whittingham, *K.B.E.*, *M.B.*, *Ch.B.*, *F.R.C.P.* (*Lond.*) *F.R.C.P.*(*E.*), *F.R.F.P.S.*, *D.P.H.*, *D.T.M. & H.*, *K.H.P.* (*t*).
(***Director General of Medical Services***).

Members.

Miss E. M. Blair, *R.R.C.* (*Matron-in-Chief*),
Miss M. K. Blyde, ***A.R.R.C*** (*Sister-Matron, King's College Hospital*).
Miss D. M. Smith (***Matron, Middlesex Hospital***).

RESERVE OF AIR FORCE OFFICERS

Officers not serving on the active list of the R.A.F.

GENERAL DUTIES BRANCH

Air Commodore

Weir, J. G., *C.M.G.*, *C.B.E.* (" *C* ") 20Apr.23

Wing Commander

Baring, *The Hon.* M., *O.B.E.* (*hon.*) 20Jan.25

Squadron Leaders

Payn, H. J., *A.F.C.* (" *C* ") 30June22
E. McKenna, H. W., *D.C.M.* (" *B* ") 1Apr29
*Thomasson, F. *D.F.C.*, *M.M.*(" *B* ") 5Nov37
*Barbour, R. S.(" *C* ") 5Nov37
Moreton, E. J. H. F. 30June39

Flight Lieutenants 1918 to 1929

*Nightingale, A. J. (" *C* ") 1Apr18
Bailey, C. W. (" *C* ") 16Sept19
*Clarke, F. W. (" *B* ") 24Oct19
*Todd, H. C. (" *C* ") 11Nov19
*Mathew, C. G.(" *C* ") 1Mar20
Bulman, P. W. S., *M.C.*, *A.F.C.*(" *C* ") 30June21
Smith, S., *D.C.M.* (" *C* ") 30June22
*Ballard, M. (" *C* ") 30June22
*Bligh, H. (" *C* ") 30June23
Davy, P. H. (" *C* ") 1Jan24
*Harker, S. C. (" *C* ") 1Jan24
Bailey, F. J. (" *C* ") 4Aug25
Dean, H. P. (" *B* ") 17Aug26
Holmes, C. T. (" *C* ") 22Feb27
O'Grady, S. C., *M.C.* (" *C* ") 31Jan28
*Higgens, R. S. (" *C* ") 1Apr29
*Nicholls, W. G. (" *C* ") 1Apr29
Stocks, S. J. (" *C* ") 1Apr29
Bryant, R. W. E. (" *C* ") 11Sept29
Schofield, H. M. (" *C* ") 1Nov29

1930

Feather, C. (" *C* ") 5Mar
*Brooke, L. H. (" *C* ") 14May
Egglesfield, L. A. (" *A* ") 1July
Dight, F. H. (" *C* ") 1July
Strange, R. F. J. (" *C* ") 1July

1931

Russell-Stracey, E. G. H, *A.F.C.* (" *C* ") 11Mar
Murray, E. A. T. (" *A* ") 19Aug
John, C. S. (" *A* ") 19Aug
Massey, W. R. (" *A* ") 28Aug

1932

*Russell, H. J. T. (" *C* ") 21Jan
Lucas, P. G. (" *C* ") 10Feb
Tyson, G. A. V. (" *C* ") 10Feb

1933

Menzies, D. (" *A* ") 1Apr
*Sullock, E. A., *A.F.C.* (" *C* ") 6Apr
Brown, G. S. (" *A* ") 1Dec

1934

Rogers, J. C. K. (" *A* ") 8May
Piper, H. L. (" *C* ") 8May
Wood, G. (" *A* ") 8May
Figgins, B. W. (" *A* ") 8May
Johnson, W. E. P. (" *A* ") 26May
*Murison, F. W. (*Lt., R.A.* (*T.A.*), *Res. of Offs.*) (" *C* ") 1June
McGill, D. B. (" *C* ") 1Aug
Rose, T. (" *C* ") 23Oct

1935

Ash, L. S. (" *C* ") 1Jan
Jackson, G. R. (" *C* ") 1Jan
Donovan, F. P., *M.B.E.* (" *C* ") 1Jan
Lock, J. H. (" *A* ") 1Jan
*S. Badcock, E. C. G. (" *C* ") 1July
*Goodwin, N. T. (" *C* ") 4Dec

1936

Birks, C. F. (" *A* ") 12Jan
Snarey, G. N., *A.F.C.* (" *C* ") 27Jan
Barnett, R. J. W. (" *A* ") 1Feb
Palmer, J. R. (" *A* ") 1Apr
*Burdick, G. (" *C* ") 1Apr
Monckton, C. L. (" *C* ") 1Apr
Smith-Ross, E. C. (" *C* ") 1Apr
Tettenborn, P. A. de G. (" *A* ") 1Apr
Moseley, S. M. (" *C* ") 1Apr
Younghusband, R. H. (" *C* ") 1Apr
Hare, M. (" *C* ") 1Apr
Ellison, R. C. W. (" *A* ") 1Apr
Shakespeare, J. S. (" *A* ") 1Apr
Orchard, A. T. (" *C* ") 1Apr
Mustard, G. E. (" *A* ") 1Apr
Ogden, C. V. (" *A* ") 1Apr
Allen, F. C. (" *A* ") 1Apr
Poole, E. (" *A* ") 1Apr
Banks, J. L. C. (" *A* ") 1Apr
Cass, K. M. (" *A* ") 1Apr
Davys, J. L. M. (" *A* ") 1Apr
Reed, E. G. (" *A* ") 1Apr
Parker, R. C. (" *A* ") 1Apr
Gurney, E. M. (" *A* ") 1Apr
Lucke, D. W. (" *A* ") 1Apr
Bowes-Lyon, H. M. (" *A* ") 1Apr
Woodhouse, H. O. (" *A* ") 1Apr
Reynolds, B. P. (" *A* ") 1Apr
Stewart, W. L. (" *A* ") 11Apr
Zorn, J. F. L. (" *A* ") 11Apr
Burleigh, T. H. (" *C* ") 12Apr
McAuley, J. N. (" *A* ") 2June
Foss, P. F. (" *C* ") 11Aug
Talbot, J. R. (" *A* ") 28Aug
Craig, W. J. (" *C* ") 11Sept
Page, R. H. (" *A* ") 24Oct
Griffiths, C. (" *A* ") 1Nov

1937

Andrew, A. (" *A* ") 7Feb
Wheelwright, E. H. (" *C* ") 25Feb
*Willis, A. T. H. (" *C* ") 12Mar
Fry, H. L. (" *A* ") 12Mar
Glasheen, V. W. (" *A* ") 15Mar
Kennedy, H. V. (" *A* ") 2Apr
Evans, J. C. (" *A* ") 25Apr
Cox, H. M. (" *A* ") 6July
Sandeman, *Rev.* A. W. (*Hon. Sqdn. Ldr.*) (" *A* ") 30Oct

1938

Grierson, J. (" *A* ") 28Oct

* Also holds a commission in the R.A.F.V.R.

Flying Officers

1918 to 1921

Higman, H. P. L. ("*C*") 1Apr.18
*Wyatt, M. J., *M.C.* ("*C*") 1Apr.18
*Taylor, E. ("*B*") 24Oct.19
Travers, F. D., *D.F.C.* ("*C*") 5Dec.19
*Pretty, R. C. ("*C*") 5Dec.19
*Brown, F. W. ("*C*") 12Dec.19
Clinton, A. C. ("*C*") 14Aug.20
Shoosmith, W. M. ("*C*") 23Aug.20
*Roberts, H. W. ("*B*") 19June21
*Dove, C. B. ("*C*") 2July21
Shepherd, R. T. ("*C*") 4July21
*Wale, N. W. ("*B*") 26Sept.21

1922

Taylor, S. E. ("*C*") 8Jan
Gibbs, H. M. ("*C*") 18Feb
Rimmer, L., *M.M.* ("*C*") 24Feb
Uwins, C. F., *A.F.C.* (*Hon. Flight Lieut.*) ("*C*") 6Mar
Sanders, H. ("*C*") 28Apr
Berlyn, R. C. ("*C*") 31May
Jones, O. P. ("*A*") 29July
*Ball, J. T. ("*C*") 1Sept
*Hay, J. V. ("*C*") 4Sept
Foote, H. W. ("*C*") 6Oct
*Budge, A. S. ("*C*") 10Oct
Armstrong, W., *A.F.C.* ("*C*") 10Nov
Tapp, R. B. ("*C*") 8Dec
Mollard, R. P. ("*A*") 28Dec

1923

McCosh, J. ("*C*") 1May

1924

*Marshall, F. W. ("*C*") 1Mar
*Unwin, N. H. F. ("*C*") 13June
Ayre, E. D. ("*A*") 25Nov

1925

Harvey, R. K. ("*C*") 10Feb
Shand, S. G. ("*C*") 6May
Youell, A. B. H. ("*A*") 20July
Overal, A. J. C. ("*C*") 4Sept
Hall, J. ("*C*") 4Sept
*Coupland, R. K. ("*C*") 14Sept
Mathieson, J. M. ("*A*") 25Sept
*Ford, R. A. ("*C*") 15Nov

1926

Bullock, R. N. ("*A*") 17June

1927

Swiss, E. A. ("*A*") 12Mar
Fresson, E. E. ("*C*") 17Nov
Bradley, H. ("*C*") 7Dec

1928

Vallance, V. V. W. ("*AA2*") 5Jan
Hill, A. G. ("*A*") 3May
Hoare, J. M. H. ("*AA2*") 14Sept
MacLaren, O. F. ("*AA2*") 21Sept
White, H. H. ("*C*") 30Oct
Buckingham, H. ("*C*") 23Nov
Brecknell, D. F. C. ("*AA2*") 8Dec

1929

*Parry, J. H. ("*C*") 1Feb
Batchelor, E. ("*C*") 16Feb
*Padfield, H. J. ("*B*") 31Mar
Haigh, H. ("*BB*") 8May
Henkel, N. F. V. ("*C*") 8June
*Atkinson, P. G. J. ("*C*") 9July
*Hughes-Morgan, D. J. ("*C*") 9July
Mountain, R. ("*A*") 16Sept
*Taylor, F. B. ("*C*") 16Sept
Hampton, W. E. ("*AA2*") 19Sept
Williams, L. C. ("*C*") 20Sept
Upton, A. Le R. S. ("*A*") 8Oct
Greenwood, E. S. ("*A*") 8Oct
de Havilland, G. R. ("*C*") 30Oct
Rotherham, E. ("*A*") 25Nov

1930

Alderson, M. J. R. ("*AA2*") 10Jan
Herringshaw, S. R. ("*AA2*") 11Jan
Farquharson, G. G. W. ("*AA2*") 24Jan
Parker, M. G. ("*C*") 24Feb
Satchwell, D. F. ("*A*") 14Mar
*Beynon, J. E. ("*C*") 14Mar
Edelsten, J. ("*C*") 31Mar
Finnegan, E. J. ("*A*") 12Apr
Pudney, W. G. ("*C*") 16Apr
Pelly, C. E. W. N. C. ("*A*") 2May
*Tew, W. H. E. ("*C*") 25May
Musson, G. B. ("*A*") 28June
*Glen, J. W. C. ("*A*") 8July
Roberts, G. N. ("*C*") 22Aug
Hoyle, T. W. ("*A*") 22Aug
*Pawson, G. J. ("*C*") 15Sept
Ellison, R. ("*A*") 13Oct
Wiltshire, S. N, *E.G.M.* ("*C*") 28Dec

1931

Harrison, D. C. ("*A*") 13Jan
Barclay, D. ("*A*") 15Feb
*Middleton, H. de M. ("*C*") 28Feb
Makgill, R. J. R. H. ("*C*") 13Oct
Allen, C. W. J. ("*AA1*") 2Dec
Murray, L. C. L. ("*C*") 3Dec

1932

Moss, G. P. ("*AA2*") 2Jan
Stephens, P. T. ("*C*") 7Jan
Ross, I. G. ("*A*") 12Jan
Sheppard, J. S. ("*A*") 5June
Sorsbie, M. ("*A*") 5July
Cockburn, C. F. A. ("*AA2*") 16Sept
Rumbold, W. R. ("*C*") 24Sept
Burgess, J. W. ("*C*") 13Oct
Pegg, A. J. ("*C*") 29Nov
Houlder, C. B. ("*AA2*") 29Dec

1933

Moss, R. L. ("*C*") 6Jan
Charsley, J. H. (*Lt.-Cdr., R.N., ret.*) ("*A*") 20Jan
*Henley, H. G. ("*C*") 11Feb
Quill, J. K., *A.F.C.* ("*C*") 9Apr
Evans, W. E. ("*C*") 14Sept

1934

Richardson, N. (*Lt., R.N.R.*) ("*AA1*") 10May
Hoggart-Hill, J. H. ("*AA1*") 8Sept
de Havilland, P. J. ("*AA1*") 29Sept
Adams, G. M. ("*C*") 27Dec

1935

Madge, C. E. ("*AA2*") 14Feb
Seth-Smith, K. G. ("*AA2*") 14Feb
Dixon, F. H. ("*C*") 23Apr
Tait, J. G. ("*AA2*") 12Sept
Carroll, A. M. ("*AA2*") 12Sept
Greensted, L. B. ("*AA2*") 19Sept
Townsend, J. E. ("*A*") 3Oct
Hughesdon, C. F. ("*AA1*") 24Oct
Needham, R. T. ("*AA1*") 15Nov

1936

*Langmaid, R. W. ("*C*") 8May

* Also holds a commission in the R.A.F.V.R.

Flying Officers —*contd.*

1937

*Gardiner, P. G. S. ("*C*") 9Feb
Peacock, D. I. ("*AA1*") 23Feb
Shaw, J. ("*AA1*") 20June
Houston, W. B. ("*A*") 1Oct
McMillan, A. R. O. ("*A*") 4Oct
Pentland, C. H. ("*A*") 12Oct

1938

Newton, J. L. C. ("*A*") 10Apr

1939

Shorter, R. E. ("*C*" 13Jan
Skinner, H. W. C. 9May
Rose, J. D. ("*A*") 9May
Clarke, C. (*w*) 20Nov

Pilot Officers

Elkington, S. C. ("*C*") 17July33
Gillespie, J. R. ("*AA*") 15Dec36
Thompson, R. G. K. 15Dec36
Newhouse, P. H. G. ("*A*") 29Dec36
Roberts, T. H. ("*C*") 29Dec36
Stockdale, T. H. ("*C*") 6Jan37
Wood, S. R. C. ("*C*") 2Feb37

Administrative and Special Duties Branch

Flight Lieutenant

Bush, R. Y. 4Aug25

Flying Officers

Rose, R. H. 21Sept26
Cox, J. R. 23Nov26
Daniels, E. C. 14Sept33

Equipment Branch

Flight Lieutenants

Robinson, R. V., *O.B.E.* ("*C*") 1Jan26
Amy, A. ("*B*") 1Jan35

Medical Branch

Flight Lieutenants

Hederman, J. P., *L.R.C.P. & S.* ("*D*") 25Feb28
Ziegler, J. F., *M.B., B.S.* ("*D*") 5July33
Smith, C. H., *M.D., C.M.*, ("*D*") 2Oct33
Cumming, R. A., *M.B., Ch.B.* ("*D*") 1Oct38

RESERVE OF AIR FORCE OFFICERS CLASS "CC"

General Duties Branch

Air-Vice Marshal

1941

Mills, R.P., *C.B.*, *M.C.*, *A.F.C.* 1Dec

1942

Webb-Bowen, *Sir* Tom I. *K.C.B.*, *C.M.G.*(*R.A.F. Ret.*) 16May

Air Commodores

1940

Fay, L. F. 14June

Group Captains

1940

Davidson, E. H., *C.B.E.*, *M.C.* 1June

Archer, J. O., *C.B.E.* (*Wing Cdr.*, *R.A.F.*, *ret*) 1June

Winterbotham, F. W. 3June

Evans, C. W. 25Oct

Verry, F. W. 30Oct

Batty, R. P. 6Nov

1941

Hetherington, T. G., *C.B.E.* 1Dec

1942

Grenfell, G. P., *D.S.O.* 1Feb

Scott, C. L., *D.S.O.* 1Feb

Smith, S., *D.S.O.*, *A.F.C.* 1Feb

May, J. F. 4Apr

Holmer, B. C. 1May

Wing Commanders

1939

Brockman, F. G., *O.B.E.*, *R.A.F.* (*ret*) 1Dec

1940

Parkin, J. E., *M.B.E.* 15Apr

Burge, C. G., *O.B.E.* (*Sqdn. Ldr. R.A.F.*, *ret*) 1June

Hawkings, J. B. F. 14June

Manning, C. B. 14June

1941

Holden, E. G. (*Capt. R.A.R.O.*) 5Apr

Loveridge, C. E. 22Apr

Harrison, B. E., *A.F.C.* (*Sqdn. Ldr. R.A.F.*, *ret*) 2June

Campbell, A. J. 21Aug

Bailey, G. B., *D.F.C.* 1Sept

Carthew, T. W. C. (*Lt.-Col.*), *D.S.O.*, *K.C.* 1Sept

Gordon, C. F. (*Sqdn. Ldr. R.A.F. ret*), *O.B.E.*, *M.C.*, *D.F.C.* 1Sept

Smyth-Osbourne, H. P. (*Gp. Capt. R.A.F.*, *ret*), *C.M.G.* 1Sept

Guilfoyle, W. J. Y. (*Air Cdre.*, *R.A.F.*, *ret*) 21Sept

Smith, S. W., *O.B.E.* 21Sept

Crouch, E. E. 25Oct

Brierley, J. 30Oct

1942

Sydney-Smith, M. 19Jan

Thomson, E. H. 2Mar

Wellard, W. J. F. 17Apr

Squadron Leaders

1939

Ross, G. D. H. 27Apr

Vernon, J. B. 5June

Abercromby, K. D. 2Oct

Hailes, W. L., *M.C.* (*Lt.-Col.*, *I.A.*, *ret*) 26Nov

1940

Barrett, R. E. 11Mar

Roupell, N. S. 21Mar

Morrell, H. G. 15Apr

Allen, W. R. P. 30Apr

Beesley, I. B. 14May

Perkins, P. J. B. 1June

Long, S. 1June

Higman, H. P. L. (*Flg. Off. R.A.F.O.*) 1June

Merry, M. H. 1June

Burden, C. F. 13June

Deakin, C. H. 14June

Hodge, G. P. S. 14June

Hughes, S. J. 14June

Wilkins, J. S. (*R.A.F.*, *ret*) 31July

Goldie, A. H. (*R.A.F.*, *ret*) 19Aug

Dennys, G. T. 1Sept

Baker, P. D. 30Sept

Carpendale, M.K. St. J. (*Capt. R.A.R.O.*) 30Dec

1941

Burns, J. W. 1Jan

Rees, D. M., *M.B.E.* (*R.A.F.*, *ret*) 21Apr

Hindle, N. 1May

Hume-Gore, G. R. V., *M.C.* (*Hon. Sqdn. Ldr.*) 21July

Harris, J. L. 23July

Brown, H. E. 1Aug

Lane, E. A. 5Aug

Kendrew, J. C. 17Sept

Bamford, J. N. 24Oct

Cooke, H. A. 25Oct

Havell, R. F. 25Oct

Howarth, F. J. 25Oct

Jones, T. W. 25Oct

Ashdown, J. S. 30Oct

Brookes, D. C. M. 30Oct

Edwards, H. L. 30Oct

Glossop, H. H. 30Oct

Neill, E. P. C. 30Oct

Wilson, T. A. 30Oct

Woodruff, C. J. 30Oct

Cummings, J. C. 6Nov

Synge, W. A. T. 27Nov

Cunningham, G. C. 1Dec

Mirrlees, S. T. A. 17Dec

Squadron Leaders —*contd.*

1942

Cotton, J. A. D. 8Feb
Larcombe, L. E. 20Feb
Cope, E. A. 1Mar
Watson, J. J. 12Mar
Smith, N. H. 17Apr
Smith, P.A.V. 30Apr
Eglinton, F. W. M. 1May
Greenlees, F. M. 8May

Flight Lieutenants

1935

Webster, A. M. (*Flg. Off., R.A.F., ret*) 19Dec

1936

Holloway, J. S. 28Jan

1937

Osborn, E. S. 13Jan
Cockburn, A. L. 20Jan

1938

Harrison. J. S. 31Oct

1939

Jarman, G. S. (*Maj., Sp. U.L., I.A.*) 30Jan
Williams, C. A. (*Hon. Sqdn. Ldr.*) 22Mar
Davidson, P. V., *D.S.O.* (*Hon. Sqdn. Ldr.*) (*Lt.-Col. R.A.R.O.*) 26Mar
Lewis, W. P. 1Apr
Doherty, W. T. 3Apr
Quayle, P. R. (*Hon. Sqdn. Ldr.*) (*Lt.-Col., I.A., ret*) 3Apr
Monro, H. 26July
Walker, A. C.* 31July
Brown, J. R., *D.F.C.* 1Aug
Moodie, P. A. 12Aug
Hargrave, J. F. H. (*Capt. I.A., ret*) 15Aug
Currie, A. J (*Sqdn. Ldr., R.A.F., ret.*) 28Sept
Brain, A. L. 3Sept

1940

Browning, B. W. (*Capt. I.A., ret*) 1May
Shaw, C. N. 1June
Lee, F. J. F. 1June
Hennessey, J. W. P. 1June
Bell, C. T. 14June
Doe, H. E. 14June
Ford, C. B. 14June
Griffiths, T. 14June
Harkiss, J. 14June
Lewis-Dale, E. H. 14June
Vlasto, A. P. 11July
Paterson, S. L. 15July
Fenn, C., *M.B.E.* 29July
Edmondson, J. 18Nov
Johnson, W. 13Dec

1941

Chambers, A. O. 22Apr
Duncan, D. 22Apr
Foreman, B. 22Apr
Perrin, G. F. A. 22Apr
Whyte, R. O. 22Apr
Stewart, T. C. 29Apr
Kingston, L. S. 7May
Hunter, A., *O.B.E.* (*R.A.F., ret*) 5Aug
Watts, A. E. 21Aug
Balfour-Kinnear, G. T. (*Lt., ret*) 6Oct
Barlow, A. W. 30Oct
Cooper, G. S. 30Oct
Farms, R. E. 30Oct
Freeth, J. R. 30Oct
Latin, M. 30Oct
Lovell, K. 30Oct
Mitchell, G. R. 30Oct
Nicholls, K. V. W. 30Oct
Simmons, H. 30Oct
Styles, S. 30Oct
Wilson, N. M. 30Oct
Howard, J. 4Nov
Chambers, E. 6Nov
Herbert, C. S. 6Nov
Jenkinson, A. F. 6Nov
Lawton, O. J. 6Nov
Alden, M. A. 1Dec
Beard, J. 1Dec
Bishop, J. W. H. 1Dec
McGrath, T. 1Dec
Craxford, W. J. 17Dec
Forster, H. E. 17Dec
Harley, D. G. 17Dec

1942

Dorrell, G. F. 21Jan
Oliver, H. 21Jan
Gorner, F. 25Jan
Cameron, L. G. 31Jan
Spiller, G. F. 24Feb
Penefather, E. W. 26Feb
Campbell, J. 6Mar
Cain, F. W. 12Mar
Charnley, J. W. 16Mar
Macey, S. C. 16Mar
Evans, D. A. 18Mar
Sugg, P. C. 28Mar
Sturgess, G. E. 2Apr
Smith, D. 3Apr
Mitchell, D. 8Apr
Budd, C. J. G. 17Apr
Davies, W. G. 17Apr
French, A. H. 17Apr
Garrick, W. S. 17Apr
McCaffery, W. D. S. 17Apr
Radge, G. W. 18Apr
Clark, D. D. 28Apr
Booth, D. F. 30Apr
Pickering, G. V. 2June
Dorizzi, S. D. 5June

Flying Officers

1938

Rowan, A. (*Hon. Sqdn. Ldr.*)	14Mar
Jessop, L. A., *D.F.C.*	27Apr

1939

Newton, T. M. B. (*Hon. Flight Lieut.*) (*Lt., R.A.R.O.*)	20May
Wood, H. E.	1Aug
Browne, A. H. S.	4Aug

1940

Blyth, H.	1June

1941

*Barlow, C. F.	21July
Anstead, T. J.	16Sept
Bates, R. J.	25Oct
Connor, T. F. J.	25Oct
Hunt, W. B.	25Oct
Netton, F. G.	30Oct
Pegg, A. F.	30Oct
Sansom, L. A.	30Oct
Reddish, A. J.	19Nov
Trollope, S.	19Nov
Bisby, H.	24Nov
Buell, A. N.	1Dec
Coristine, E. S.	1Dec
Dawley, J.	1Dec
Dunford, E. P.	1Dec
Greenfield, R. R.	1Dec
Lynn, G. A.	1Dec
Valentine, D. R.	1Dec
Finch, N. W.	29Dec
Lidstone, T. W.	31Dec

1942

Simms, S. L.	3Jan
Bartlett, C. J.	21Jan
Wilkins, W. N.	21Jan
Pile, J. A.	8Feb
Barrett, R. B.	17Feb

Pilot Officers

1941

Crouch, F. W. E.	25Sept
Daventry, B. J. H.	25Sept
Devon, S. A.	25Sept
Hensser, H.	25Sept
Tovey, P. H. F.	25Sept
Woodbine, G. E.	25Sept
Brock, F. J.	21Oct
Abbott, S. J.	25Oct
Roberts, P.	25Oct
Waite, W. F. T.	25Oct
Thorn, B. R.	30Oct
Gale, L. W.	12Nov
Forward, E. R., *M.C.*	26Nov
Lamplough, F. S.	1Dec
Mitchell, E. G.	1Dec
Smith, R. G.	1Dec
Thompson, E. J.	1Dec
Watkins, J. R.	12Dec
Wood, K. A.	12Dec
Woodward, A. W.	12Dec
Hoy, S. W.	13Dec

1942

Frazer, J. R.	21Jan
Hobbs, R. B.	21Jan
Barraclough, A.	25Jan
Bellamy, W.	26Jan
Wardrop, J.	28Jan
Brown, L. A.	2Feb
Brown, J. E.	12Feb
McCullum, D.	13Feb
Rait, D. A.	17Feb
Ripley, C. R.	17Feb
Harry, T. B.	24Feb
Fish, W. B.	2Mar
Viner, W. C.	2Mar
Davies, V.	4Mar
Dodd, G. T.	6Mar
Robinson, J.	12Mar
Thompson, B. W.	16Mar
Simmonds, J. D.	31Mar
Collins, C.	22Apr
Hill, F. R.	22Apr
Taylor, C. J.	22Apr
Logan, A. B.	5May
Gibbon, W. E. P.	15May
Little, R. M.	28May

*Qualified to perform A.I.D. Inspection Duties.

Equipment Branch

Squadron Leader

1941

Hanson, W. A. M., *M.C.* (*Capt. R. M. ret*) 1Dec

Flight Lieutenants

Bassett, R. 5Mar36
Thacker, J. H. (*Lt., R.A.R.O.*) 15May39
Appelbe, E. N. 20July39
Strong, W. J. N. 16Oct41
Sinclair, J. C. 1Apr42

Assistant Provost Marshals

Squadron Leader

Gurney, J. H. 16Mar42

Flight Lieutenants

Dimmock, N. H., *A.F.C.* 30May39
Calvert, W. H. 17July39

ROYAL AIR FORCE VOLUNTEER RESERVE

Officers not serving on the active list of the R.A.F.

General Duties Branch

Wing Commander

McIntyre, D. F. *A.F.C.* (*t*) 1June41

Flight Lieutenants

*Frost, B. C. (*w*) 9Dec40
Spicer, F. (*w*) 2Apr42

Flying Officers

Robins, G. H. 19Jan29
Hooper, L. F. 25Dec29
Edgecombe, H. T. 10Jan30
Jewett, G. P. 19Oct30
Walker, J. E. 6Nov30
Thornton, F. O. 16Sept32
Young, E. P. 16Sept32
Taylor, W. T. 17June33
Percy, J. T. 12Sept33
Beckmann, G. N. 8Sept34
Greenhalgh, G. T. 17Dec34
Hall, J. S. 13Feb36
Anderson, A. P. 29Mar36
Holderness, J. B. 12May38
Tull, T. S. 23July38
*Greenacre, K. G. (*w*) 27May41
*Brice, D. A. (*w*) 9Aug41

Pilot Officers

Gething, P. A. 9Mar37
Arnold, C. I. M. 22June37
Rennie, R. S. 23Nov37
Fellowes, M. P. 14Dec37
Waldron, F. A. L. 25Oct38
Green, J. R. 1Nov38
Holden, J. J. 6Dec38
Angas, R. H. 20Dec38
Levy, G. S. 28Feb39
Nock, D. H. 29Mar39
Berrington, N. B. P. 29Mar39
Pike, G. H. P 29Mar39
Dobree, W. B. 1Nov39

Administrative and Special Duties Branch

Flight Lieutenant

1941

*Morrisey, M. D. (*w*) 4Feb

Flying Officers

1939

Leigh, S. 23Apr
Harris, S. H. B., *A.F.C.* 24June
Sherlock, W. N. 28Aug
*Bloomfield, F. S. 28Aug
*Thomas, A. S., *M.C.* 29Aug
*Plant, C. R. 31Aug
*Burbury, A. V., *M.C.* 31Aug
*Nicholson, R. W. 1Sept
*Watson, F. P. 2Sept
Forsyth, A. F. J. (*w*) 3Sept
Kelly, S. E. 8Sept
*Piggott, J. W. (*w*) 8Sept
Carswell, T. J. 9Sept
*Smith, R. L. 10Sept
*Ryland, A. T. (*w*) 13Sept
*Williams, G. 13Sept
*Wright, C. H. (*w*) 7Oct

1940

Morrison, O. C. 13Mar
Caswell, G. F. C. 25July

1941

*Maudling, R. (*w*) 22Feb
Rowe, F. C. 30Mar
Reid, J. A. M., *D.F.M.* 1Apr
*Wilcockson, C. E. (*w*) 19June
*Gordon, E. O. (*w*) 5July

Pilot Officers

1939

Sulivan, R. J. F. P. 14Feb
Chisman, J. R. P. 18Apr
Roberts, F. L. H. P. 16May
Williams, R. C., *M.C.* P. 16May
Williams, E. B. P. 25July
Fox, J. P. 22Aug
Bell, E. O. L. P. 5Sept
Ramsden, V. P. 9Sept
Newman, T. A. P. 13Sept
Ogston, A. R. P. 19Sept
Hutchings, W. F. G. P. 26Sept

1939

Franklin, A. W. S. P. 26Sept
Maine, N. W. B. P. 28Sept
Darby, H. E. P. 10Oct
Bonner, N. E. P. 10Oct
Griffiths, H. B. P. 10Oct
Johnson, A. P. 10Oct
Pyrce, W. G. P. 10Oct
Rodmell, E. B. P 10Oct
Farrell, R. J. C. P. 10Oct
Richards, R. C. P. 17Oct
Suttle, C. E. P P. 17Oct
Schalk, J. P. 17Oct
Short, J. T. P. 17Oct

1940

Harvey, L. F. 18July
Witham, E. M. 18July

1941

*Kendrick, J. P. 25Apr
*Chapman, E. A. P. 6June

*Returned to Reserve after ceasing duty with the Royal Air Force.

Meteorological Branch

Group Captain

1941

Entwistle, F. 17Nov

Wing Commander

1939

Britton, C. E. 13June

Flight Lieutenants

1939

Boyden, C. J. 25Aug
Forsdyke, A. G. 25Aug
Coles, V. R. 3Oct
Garriock, W. S. 3Oct

Flying Officers

1939

Tunstall, E. S. 3Oct
Marshall, W. A. L. 10Oct

Pilot Officers

1939

Franks, J. A. 25Aug
Hanson, W. R. P. 5Sept
Herrod, T. R. P. 5Sept
Copping, B. A. P. 19Sept
Jessop, E. E. P. 19Sept

Acting Pilot Officer

1939

Overbury, R. E. P. 1Aug

Medical Branch

Flight Lieutenant

*McGregor, I. S., *M.B., Ch.B., D.O.M.S.* 21Feb39

*Returned to Reserve after ceasing duty with the regular Air Force.

Officers holding Honorary Commissions

General Duties Branch

Air Commodores

Lewin, A. C., *A/Col.* (*Hon. Brig.-Gen.*), *C.B.,C.M.G.,D.S.O.*, 28Dec37

H.R.H. Bernhard Leopold, *Prince of the* Netherlands 14Mar41

Wing Commanders

Birch, P. Y., *D.S.O.*, (*Lt.-Col., R.A.R.O.*) 11July38

Burges, R. (*Cdr. R.N., ret*) 11Sept39

Flight Lieutenants

Davson, H. J. H., *D.S.O.* (*Lt., I.A., ret*) 1June39

Hiatt, C. A. A., *M.C.* (*Maj. R.A.R.O.*) 10July39

Cripps, C. W. 25July39

Skinner, T. B. (*Lt.-Col. I.A., ret*) 17Aug39

Salmond, H. A. B.(*Lt.-Col.*) 25Aug39

Summers, M. F. 20July41

Acting Pilot Officer

Townsend, M. W. H. 17Nov41

Administrative and Special Duties Branch

Group Captains

1939

Brown, V. S., *O.B.E.* 3Oct

1941

Bulman, P. W. S., *M.C., A.F.C.* 9May

Helmore, W. 21May

de Laszlo, P. D. 21July

Wing Commanders

1939

Evans, T., *B.Sc., A.I.C.* 4Sept

Farr, W. T. 4Sept

Gibson, A. N., *D.Sc., LL.D., M.Inst.C.E., M.I.Mech.E.* 4Sept

Goodden, J. 4Sept

Haydock, G. H., *M.A., B.Litt.* 4Sept

Hill, F. T., *F.R.Ae.S., M.I.Ae.E.* 4Sept

Menzies, A. C., *M.A., D.Sc., F.I.P.* 4Sept

Roberts, *Sir* G. F., *O.B.E., T.D., J.P., D.L.* 4Sept

Thornton, R. H., *M.C.* 4Sept

Williams, R. 4Sept

1939

Pollock, *Sir* J. D., *O.B.E., LL.D., D.L., M.D., C.M., D.Sc., F.R.S.* 25Sept

Fill, S. J. V., *O.B.E.* 3Oct

Hellyer, F. E., *O.B.E.* 3Oct

Tweedie, P. G. 3Oct

Wilkins, F. S. 3Oct

1940

Townend, D. T. A. 5June

1941

Hemming, H., *A.F.C.* 5Feb

Le Fevre, R. J. W., *Ph.D., D.Sc., F.I.C.* 25Mar

Mills, A. K. 27July

Growdon, W. E. N. 2Sept

Cox-Walker, N. 1Oct

Chipp, W. F., *D.S.O., O.B.E., M.C., T.D.* 17Oct

Goss, P. H. 17Oct

Summers, F. 18Oct

Allen, W. S. 10Dec

Burslem, E. L. 25Dec

1942

Fletcher, A. S. 7May

Hack, E. J. R. 9May

Squadron Leaders

1940

Ziegler, H. K. 5Nov

Roberts, H. T. 17Dec

Bower, J. C. 24Nov

Reid, D. G. 25Nov

Mammatt, T. J. 27Dec

Warren, R. C. 27Dec

Raynham, F. P., *O.B.E.* 27Dec

Preston, R. C., *A.F.C.* 27Dec

1942

Yearsley, W. A. A. A. 29Apr

Flight Lieutenants

1939

Booth, J. C.	31Aug

1940

Baillie, G.	6Feb
Pattison, R. R.	6Feb
Wilson, R.	28May
Smith, S. N.	27Aug
Cunningham-Jardine, C. F.	1Oct
Bennett, N. G.	15Oct
Wells, W. J. M.	17Dec
Dear, K. J.	23Dec

1941

Ewing, B. G.	14Feb
Buck, J. W.	17June
Smith, A. H.	31Oct
De Teissier, I. G. D.	24Nov
Briggs, J. H.	25Nov
Brown, R. H.	25Nov
Hodgkin, A. L.	25Nov
Kinsey, B. B.	25Nov
Taylor, R. W.	25Nov
Rann, W. H.	20Dec

1942

Preist, D. H.	18Feb
Astley, D.	11Mar
Findlay, J. W.	16Mar
Archibald, R. M.	4Apr
Rowlandson, J. W. D.	13Apr
Spencer, C. H.	13Apr

Flying Officers

1940

Pelmore, D. R.	5Mar

1941

Robertson, J.	22Nov
Bellringer, C. C. E.	25Nov
Bilbrough, J.	25Nov
Downing, A. E.	25Nov
Hensby, G. S.	25Nov
Segaller, A. D.	25Nov

1942

Buck, A. F.	20Jan
Megnin, F. S.	22May
Noble, G. S.	26May

Pilot Officers

1939

Booth-Russell, S. S.	28Nov

1940

Jukes, J. A.	1May
Bonar, E. W.	6Aug
Carpenter, F. T.	27Aug
Ackermann, E. G.	11Sept

1941

Cliff, H. A.	7May
Cotton, H. J. C.	7May
Stone, A. W.	7May
Blackham, R. C.	7July
Yandell, B. A. C.	7July
Collins, C. R.	18Sept
Capelli, M. P. G.	18Nov
Bates, A. D.	25Nov
Cook, J. E.	25Nov
Holdsworth, D. W.	25Nov
Kirk, E. H.	25Nov
Mould, A. J.	25Nov
White, B. D. W.	25Nov

1942

Hearsum, D. R.	21Apr

Meteorological Branch

Wing Commander

1941

Vernon Jones, T. W.	17June

Training Branch

Acting Pilot Officers

1941

Veale, W. J. 1Feb
Hancox, A. E. 1Feb
Lane, H. J. 1Feb
Salomon, G. A. 1Feb
Simmonds, H. A. T. 1Feb
Stevens, W. J. 1Feb
Tolmon, F. G. 1Feb
Ackerley, R. H. 1Feb
Adams, W. 1Feb
Aston, S. G. 1Feb
Barr, A. 1Feb
Bee, S. A. 1Feb
Begg, E. G. 1Feb
Bishop, J. E. 1Feb
Blackford, W. C. C. 1Feb
Bostock, R. P. 1Feb
Bradford, R. A. 1Feb
Broomhead, C. N. 1Feb
Brown, A. L. 1Feb
Brown, J. H. 1Feb
Buckie, C. D. 1Feb
Burge, C. H. 1Feb
Burns, G. F. 1Feb
Burrows, H. S. 1Feb
Clarke, L. S. 1Feb
Clifford, L. G. 1Feb
Cousins, J. C. 1Feb
Cree, G. E. 1Feb
Crosland, M. E. 1Feb
Cruise, J. A. 1Feb
Dallow, F. 1Feb
Diamond, G. C. 1Feb
Dobson, J. E. 1Feb
Dutton, F. F. 1Feb
Dyson, A. L. 1Feb
Eaton, J. 1Feb
Ecroyd, B. 1Feb
Elliott, F. G. 1Feb
Farquharson, J. M. 1Feb
Farrand, G. W. 1Feb
Forshaw, J. 1Feb
Freestone, C. A. 1Feb
Gowing, C. G. 1Feb
Green, J. 1Feb
Grimshaw, F. 1Feb
Grimshaw, S. 1Feb
Hampton, P. 1Feb
Hart, J. 1Feb
Heywood, F. S. 1Feb
Hirst, R. C. 1Feb
Inman, H. S. 1Feb
Ireland, H. M. 1Feb
Jewell, M. F. S. 1Feb
Jones, L. H. T. 1Feb
Keeley, G. 1Feb
Ker, W. S. 1Feb
Lawton, F. 1Feb
Lee, H. N. 1Feb
Lodge, G. A. 1Feb
Miller, A. A. L. 1Feb
Mull, H. R. 1Feb
Myers, R. A. 1Feb
Mytton, W. F. 1Feb
Nicholson, F. 1Feb
Brownlow, J. A. H. 1Feb

1941

Noel-Brown, S. J. 1Feb
Osborn, C. C. F. 1Feb
Payne, A. W. 1Feb
Peacock, J. A. 1Feb
Pharaoh, A. H. 1Feb
Priestley, H. B. 1Feb
Rickard, B. C. J. 1Feb
Rolfe, F. V. 1Feb
Rutherford, H. V. 1Feb
Sharp, C. A. 1Feb
Simpson, W. 1Feb
Snape, L. J. 1Feb
Starkey, L. H. 1Feb
Stevenson, P. P. L. 1Feb
Stocks, C. H. 1Feb
Thompson, H. M. 1Feb
Thompson, J. C. 1Feb
Wade, D. H. 1Feb
Walker, E. 1Feb
Wilson, W. T. 1Feb
Armstrong, N. 1Feb
Blake, H. 1Feb
Chandler, H. 1Feb
Chesters, J. 1Feb
Copper, F. 1Feb
Crowther, A. 1Feb
Davy, J. 1Feb
Dodd, A. S. 1Feb
Edwards, W. T. 1Feb
Hales, T. A. 1Feb
Howels, F. W. D. 1Feb
Kilburn, J. M. 1Feb
Longbottom, H. F., *D.F.C.* 1Feb
Mackinlay, D. R. 1Feb
Oliver, T. B. 1Feb
Robbins, E. A. 1Feb
Slater, H. A., *D.S.O.* 1Feb
Stokes, S. B. 1Feb
Watson, P. H. 1Feb
Woodruff, L. A. 1Feb
Alcock, T. I. 1Feb
Barling, C. H. 1Feb
Bradley, E. 1Feb
Brook, C. A. 1Feb
Brown, G. F. P. 1Feb
Burke, C. L. 1Feb
Buttle, W. J. 1Feb
Clarke, L., *A.F.C.* 1Feb
Cowles, W. R. 1Feb
Cutler, D. J. 1Feb
Dadswell, C. A. 1Feb
Davies, H. A. 1Feb
Dobbs, L. 1Feb
Elgar, S. C. 1Feb
Ellis, W. E. 1Feb
Gibbons, H. W. 1Feb
Greenwood, R. J. B. 1Feb
Hagell, L. W. 1Feb
Hercock, H. 1Feb
Hunter, C. A. 1Feb
Hunter, F. W. 1Feb
Jepson, H. C. 1Feb
Jones, A. 1Feb
Kickerty, J. 1Feb
Knott, D. E. 1Feb
Latchford, J. H. 1Feb

1941

Lawson, P. 1Feb
Lovell, F. J. B. 1Feb
Paton, M. J. 1Feb
Poole, R. C. 1Feb
Rawson, C. P. 1Feb
Robinson, A. C. 1Feb
Rose, H. J. 1Feb
Russell, H. G. 1Feb
Smith, R. I. 1Feb
Stacey, A. W. 1Feb
Sweetman, J. 1Feb
Taylor, J. E. 1Feb
Tebbutt, W. W. 1Feb
Townend, J. 1Feb
Troumson, W. R. 1Feb
Wade, H. N. 1Feb
Waite, A. H. 1Feb
Walter, F. K. 1Feb
Weaver, C. F. 1Feb
West, A. V. 1Feb
Wood, F. G. S. 1Feb
Adams, A. H. 1Feb
Alcock, A. S. 1Feb
Andrews, C. F. 1Feb
Aulton, W. S. 1Feb
Banks, H. 1Feb
Binns, F. 1Feb
Bond, L. G. 1Feb
VC Boulter, W. E. 1Feb
Burgess, R. E. 1Feb
Collins, C. W. 1Feb
Coupar, H. B. 1Feb
Croskin, A. B. 1Feb
Davies, H. J. 1Feb
Day, J. 1Feb
Egerton, H. A. 1Feb
Foley, G. W. 1Feb
Fox, O. 1Feb
Franklin, W. T. 1Feb
Gardner, C. C. 1Feb
Greaves, E. 1Feb
Hackwill, H. J. 1Feb
Heath, L. W. 1Feb
Howarth, H. 1Feb
Hughes, G. F. 1Feb
Jenkins, A. H. 1Feb
Jenkins, F. T. 1Feb
Kealey, H. H. 1Feb
Knight, G. E. 1Feb
Lewis, T. A. M. S. 1Feb
Lindfield, T. E. 1Feb
Lingard, E. A. 1Feb
MacEachern, C. A. 1Feb
Mason, W. R. 1Feb
Miles, H. W. J. 1Feb
Newhill, J. 1Feb
Palmer, C. P. H. 1Feb
Phillips, R. T. 1Feb
Plank, D. C. G. 1Feb
Plant, W. T. 1Feb
Powell, W. P., *M.C., D.C.M.* 1Feb
Reid, M. A. 1Feb
Rex, A. 1Feb
Lindsay, D. M. 1Feb

Acting Pilot Officers —*contd.*

1941

Richards, H. 1Feb
Riley, T. C. 1Feb
Rink, H. L. 1Feb
Ross, F. N. G. 1Feb
Sanderson, H. C. 1Feb
Seward, W. G. 1Feb
Sharman, A. 1Feb
Simms, E. O. 1Feb
Smith, J. T. 1Feb
Spencer, L. 1Feb
Stewart, J. G. H. 1Feb
Taylor, D. J. 1Feb
Thresh, T. V. 1Feb
Tomkinson, E. P. 1Feb
Townend, C. H. 1Feb
Turner, R. G. 1Feb
Tyzack, S. P. 1Feb
Waddilove, V. 1Feb
Warcup, W. E. 1Feb
Webster, H. B. 1Feb
White, O. M. 1Feb
Williams, G. A. 1Feb
Williams, H. H. 1Feb
Williams, O. 1Feb
Burn, F. C. 1Feb
Eccleston, B. K. 1Feb
Eccleston, A. W. 1Feb
Fairclough, J. 1Feb
Farndale, H. 1Feb
Forshaw, C. R. 1Feb
Fryatt, G. W. 1Feb
Gregory, A. I. 1Feb
Gubbins, E. J. J. 1Feb
Happold, F. C., *D.S.O.* 1Feb
Henderson, H. M. 1Feb
Ling, A. E. 1Feb
Littlewood, G. B. 1Feb
Lyons, D. A. 1Feb
Maw, J. 1Feb
Pease, F. E. 1Feb
Pickard, W. E. 1Feb
Pohu, G. E. A. 1Feb
Russell, L. V. 1Feb
Sharp, F. E. 1Feb
Shaw, W. P. 1Feb
Sims, E. W. G. 1Feb
Smith, S. 1Feb
Spratt, R. C. 1Feb
Swain, C. E. 1Feb
Trenchard, C. 1Feb
Turnbull, C. L. 1Feb
Vaughan, H. S. C. 1Feb
Webb, W. 1Feb
Webster, F. W. 1Feb
Wilkinson, F. 1Feb
Windsor, A. 1Feb
Winter, F. E. 1Feb
Wrigley, F. H. 1Feb
Aird, H. 1Feb
Blaylock, W. 1Feb
Boll, W. W., *M.M.* 1Feb
Brookes, T. 1Feb
Brown, W. A. 1Feb
Bywater, F. L. 1Feb
Cheshire-Martin, H. J. 1Feb
Dickens, R. 1Feb
Ducker, G., *M.C.* 1Feb
Dunt, G. D. 1Feb
Dyer, A. N. 1Feb

1941

Gage, G. A. 1Feb
Girling, C. S. F. 1Feb
Glenn, E. 1Feb
Hammond, F. J. *D.C.M.* 1Feb
Heath, C. F. J. 1Feb
Hodgson, L. F. 1Feb
Hodson, A. C. 1Feb
Hurst, T. W. 1Feb
Jackson, P. M. 1Feb
Jones, H. E. 1Feb
Lake, C. J. 1Feb
Lampard, H. M. 1Feb
Libby, F. J. 1Feb
Mapley, H. G. P. 1Feb
Marks, H. 1Feb
Mitchell, R. A. C. 1Feb
Morgan, H. T. 1Feb
Nicol, W. L. 1Feb
Pearson, R. P. 1Feb
Perkins, G. H., *M.C.* 1Feb
Ross, J. C. 1Feb
Rhymes, W. C. 1Feb
Russon, C. J. 1Feb
Steele, N. 1Feb
Swann, R. 1Feb
Wesley, L. N. 1Feb
Wilson, E. R. 1Feb
Winn, G. E. 1Feb
Yarnold, C. G. 1Feb
Young, F. 1Feb
Adam, J. E. 1Feb
Addie, P. G. 1Feb
Albery, R. J. 1Feb
Arnott, J. L. 1Feb
Bandy, F. G. 1Feb
Bayley, A. W. 1Feb
Bentley, G. 1Feb
Benzies, B. 1Feb
Birtwistle, K. L. 1Feb
Boon, E. P. 1Feb
Bradley, A. P. 1Feb
Broadhead, L. V. 1Feb
Brown, W. S. 1Feb
Burgess, R. 1Feb
Burn, W. H. C. 1Feb
Butler, H. 1Feb
Campbell, A. J. 1Feb
Chapman-Andrews, W. L. 1Feb
Cleland, E. McL. 1Feb
Cochrane, R. A. 1Feb
Collins, H. E. 1Feb
Collinson, R. F. 1Feb
Cowan, L. 1Feb
Cox, G. W. 1Feb
Currie, J. 1Feb
Davies, B. K. 1Feb
Docking, W. N., *M.C.* 1Feb
Downs, H. 1Feb
Duthie, A. S. 1Feb
Eyre, B. J. 1Feb
Fielding, H. 1Feb
Fisher, H. 1Feb
Foreman, J. W. 1Feb
Francis, R. M. L. 1Feb
Fraser, F. 1Feb
Frater, H. E. 1Feb
French, A. 1Feb

1941

Geeve, J. C. 1Feb
Gibbs, C. T. F. 1Feb
Gibbs, J. W. S. 1Feb
Goodall, H. 1Feb
Gregson, W. C. S. 1Feb
Hall, M. R. J. 1Feb
Hanson, J. E. 1Feb
Hargreaves, W. D. 1Feb
Hartley, A. 1Feb
Hartness, C. D. 1Feb
Heap, J. 1Feb
Hearth, C. H. 1Feb
Hogg, H. T. 1Feb
Hope, B. 1Feb
Hudson, J. F. 1Feb
Hunter, F. T. 1Feb
Hurst, C. E. 1Feb
Jackson, J. C. 1Feb
Jaegar, J. C. 1Feb
Kane, J. A. 1Feb
Kempt, I. 1Feb
King, L. W. 1Feb
Kirk, A. B. 1Feb
Macdonald, J. N. 1Feb
Marsh, R. J. 1Feb
Mather, A. T. 1Feb
Measures, G. H 1Feb
Messenger, W. A. 1Feb
Millar, T. J. 1Feb
More, D. 1Feb
Opie, J. C. 1Feb
Paffard, H. K. 1Feb
Peel, R. T. 1Feb
Perks, J. W. 1Feb
Phillips, A. C. L. 1Feb
Quick, A. 1Feb
Read, C. P. 1Feb
Rhodes, C. J. 1Feb
Rosevere, B. P. T. 1Feb
Shaw, P. J. 1Feb
Smith, C. B. 1Feb
Smith, G. C. 1Feb
Spencer-Jones, A. 1Feb
Stevens, G. H. 1Feb
Stonehouse, E. C. 1Feb
Tomlin, J. 1Feb
Underwood, J. M. 1Feb
Wakeham, D. G. C. 1Feb
Watson, T. 1Feb
Watts, H. R. 1Feb
Williams, C. I. 1Feb
Wood, W. G. F. 1Feb
Bailey, A. M. 1Feb
Ball, A. C. 1Feb
Byrom, J. F. 1Feb
Chadwick, G. K. 1Feb
Collinson, H. A. 1Feb
Cottrell, C. H. 1Feb
Crosby, E. B. 1Feb
Elton, J. B. 1Feb
Gill, R. F. 1Feb
Hartley, E. S. 1Feb
Herd, W. H. 1Feb
Hughes, C. H. 1Feb
Johnson, W. C. 1Feb
Leyshon, H. M. E. 1Feb
Muir, R. D. 1Feb
Scott, A. T. 1Feb
Sizer, J. de C. 1Feb
Thomas, F. S. 1Feb
Whiting, W. F. 1Feb
Wood, T. H. 1Feb
Wooldridge, A. E. 1Feb

Acting Pilot Officers —*contd.*

1941

Ball, H. 1Feb
Barber, N. 1Feb
Bartle, S. 1Feb
Bush, E. J. 1Feb
Bendall, F. A. 1Feb
Bevington, C. 1Feb
Brown, J. H. 1Feb
Browning, J. D. 1Feb
Bulleid, R. F. 1Feb
Bunn, S. P. 1Feb
Burgess, W. R. 1Feb
Clarke, L. G. 1Feb
Cobley, G. H. 1Feb
Colbert, T. H. 1Feb
Dibble, H. W. 1Feb
Dickens, G. J. 1Feb
Dono, W. 1Feb
Foskett, G. E. 1Feb
French, C. E. 1Feb
Fryer, H. I. 1Feb
Fuller, W. 1Feb
Gale, R. M. 1Feb
Giblett, R. J. R. 1Feb
Green, S. C. 1Feb
Hardwick, J. P. L. 1Feb
Hargreaves, G. B. 1Feb
Hopkins, W. 1Feb
Hoppitt, R. 1Feb
Hughes, A. 1Feb
Humphreys, E. W. 1Feb
Humphreys, S. 1Feb
Hutchins, A. J. J. 1Feb
Jenkins, C. H. 1Feb
Jones, B. 1Feb
King, F. C. 1Feb
Long, C. H. 1Feb
MacNaughton, T. R. 1Feb
Mann, P. D. 1Feb
Marsh, C. E. 1Feb
Miall, K. D. 1Feb
Michaelis, R. 1Feb
Milburn, W. L. 1Feb
Mills, W. S. 1Feb
Mitton, F. 1Feb
Morris, R. G. 1Feb
Mountifield, F. F. E. 1Feb
Murray, G. W. 1Feb
Nelmes, J. J. W. 1Feb
Newnum, W. T. 1Feb
Northover, W. E. 1Feb
Pamment, F. T. 1Feb
Reynolds, C. E. 1Feb
Rice, E. 1Feb
Robson, R. K. 1Feb
Rutherford, S. 1Feb
Santangelo, P. 1Feb
Shorter, F. S. 1Feb
Staton, R. A. 1Feb
Storey, H. E. 1Feb
Syng, W. J. R. 1Feb
Tillotson, D. B. 1Feb
Townsend, R. A. 1Feb
Trayhurn, A. J. 1Feb
Tulloch, H. 1Feb
Tysoe, W. H. 1Feb
Unwin, H. F. 1Feb
Watts, C. G. 1Feb

1941

Williamson, E. 1Feb
Winchester, J. 1Feb
Woodcock Roux, A. 1Feb
Woodhead, H. 1Feb
Wright, L. F. 1Feb
Adams, N. L. 1Feb
Arthur, C. F. 1Feb
Birnie, W. 1Feb
Brunning, G. T. 1Feb
Carter, G. R. 1Feb
Clarricoats, J. 1Feb
Cooke, E. J. 1Feb
Davidge, E. J. 1Feb
Day, F. W. 1Feb
Ellis, A. C. 1Feb
Furness, W. K. 1Feb
Greaves, W. H. 1Feb
Harris, G. M. 1Feb
Hedges, E. C. 1Feb
Hodges, E. G. 1Feb
Isles, A. 1Feb
Johnson, H. 1Feb
Jones, G. D. 1Feb
Joscelyne, L. H. 1Feb
Maw, N. 1Feb
Modral, F. 1Feb
Neville, A. 1Feb
Nightingale, H. J. 1Feb
Norman, C. R. 1Feb
Pargeter, E. L. 1Feb
Parker, R. J. 1Feb
Paulin, A. E. C. 1Feb
Pollock, W. A. 1Feb
Raine, T. B. 1Feb
Ralph, W. H. 1Feb
Renwick, G. 1Feb
Robinson, S. 1Feb
Rolfe, S. 1Feb
Sangster, W. M. 1Feb
Simmonds, F. C. H. 1Feb
Spooner, H. 1Feb
Stringer, C. R. 1Feb
Thompson, E. V. F. 1Feb
Tulip, W. L. 1Feb
Turner, W. E. 1Feb
West, J. A. 1Feb
Willett, T. C., *M.B.E.* 1Feb
Wood, F. W. 1Feb
Woodcock, C. 1Feb
Algie, W., *D.S.O.*, *A.F.C.* 1Feb
Balden, W. R. 1Feb
Ball, C. T. B. 1Feb
Bayliss, H. J. P. 1Feb
Bearne, L. L. 1Feb
Bell, A. R. 1Feb
Bell, D. McI. 1Feb
Berners, A. E. 1Feb
Beytach, J. G. A. 1Feb
Bridger, C. 1Feb
Burry, H. W. 1Feb
Clark, J. H. 1Feb
Cobb, H. S. 1Feb
Cox, N. 1Feb
Croskin, E. G. 1Feb
Cushing, S. 1Feb
Dudeney, E. 1Feb
Fidley, A. 1Feb
Geddes, J. A. 1Feb
Godfrey, D. 1Feb
Graswell, L. H. 1Feb
Grigor, J. McI. 1Feb
Higgs, A. C. 1Feb

1941

Horrox, F. 1Feb
Johnston, J. 1Feb
Lancashire, W. 1Feb
Liddell, A. 1Feb
Perry, E. 1Feb
Rapson, R. A. 1Feb
Rose, H. 1Feb
Shaw, C. K. 1Feb
Spring, J. W. H. 1Feb
Sutton, P. J. 1Feb
Taylor, F. J. 1Feb
Thomas, E. W. 1Feb
Turner, C. 1Feb
Umbers, E. H. 1Feb
Annan, C. M. 1Feb
Bell, St. J. F. 1Feb
Brown, A., *O.B.E.* 1Feb
Bulleid, J. F. 1Feb
Butler, A. 1Feb
Caleb, C. J. S. 1Feb
Dann, S. J. 1Feb
Denton, J. 1Feb
Field, S. W. W. 1Feb
Gill, A. R. 1Feb
Hackett, H. H. N. 1Feb
Jones, I. D. 1Feb
Lane, K. O. 1Feb
Langdon, L. H. 1Feb
Manhire, W. A. 1Feb
Marshall, E. F. J. E. 1Feb
Martin, A. J. P. 1Feb
Mather, G. D. T. 1Feb
Mills, F. D. 1Feb
Morrison, E. 1Feb
Perkin, J. M. 1Feb
Pickard, S. H. 1Feb
Pitt, H. G. 1Feb
Potter, J. E. 1Feb
Rapson, A. F. 1Feb
Rea, A. J. 1Feb
Reay, T. 1Feb
Sheldon, J. H. 1Feb
Treacher, J. J. 1Feb
Wallace, G. L. 1Feb
Whittington, L. 1Feb
Webb, A. E. B. 1Feb
Overall, J. H. 1Feb
Garner-Hayward, J. L. 1Feb
Grey, W. G., *D.C.M.*, *M.M.* 1Feb
Costigan, H. A. 1Feb
Cussins, R. 1Feb
Dickson, M. N. 1Feb
Edwards, H. 1Feb
Monk, F. T. 1Feb
Morris, G. E. 1Feb
Newman, R. J. 1Feb
Pollard, W. 1Feb
Peirce, H. C. 1Feb
Shrewsbury, J. B. 1Feb
Traherne, H. L. 1Feb
Ward, W. E. 1Feb
Wilby, E. E. 1Feb
Winks, J. S. 1Feb
Baxter, J. A. 1Feb
Brooks, H. 1Feb
Chapman, A. 1Feb
Chapman, A. H. 1Feb
Chesterfield, C. 1Feb
Christopher, S. V. 1Feb

Acting Pilot Officers —*contd.*

1941

Collins, L. H. B. 1Feb
Dean, W. 1Feb
Duthie, T. G. 1Feb
Eatock, W. 1Feb
Finlay, P. T., *M.M.* 1Feb
Firmin, C. A., *M.B.E.* 1Feb
Fisher, F. 1Feb
Fitton, A. K. 1Feb
Franklin, J. H. 1Feb
Hayter, S. 1Feb
Hook, W. H. 1Feb
Mason, J. G. 1Feb
Metcalfe, A. J. 1Feb
Munro, G. 1Feb
Neville, W. E. 1Feb
Phillips, R. 1Feb
Pilkington, T. W. 1Feb
Abbott, J. R. 1Feb
Ashley, F. C. 1Feb
Bleasdale, H. 1Feb
Blue, A. J. 1Feb
Croxford, S. F. 1Feb
Evans, L. 1Feb
Harris, H. A. 1Feb
Hogg, J. L. A. 1Feb
Jennings, W. H. C. 1Feb
Locks, C. M. 1Feb
Lockwood, E. E. 1Feb
Matheson, C. W. 1Feb
Sharp, J. 1Feb
Weatherill, F. W. 1Feb
Webber, L. H. 1Feb
Willard, L. A. 1Feb
Yates, J. V. 1Feb
Armor, C. F. 1Feb
Barnes, A. B. 1Feb
Brooks, F. P. 1Feb
Carnes, T. St. J. 1Feb
Chamberlain, H. T. 1Feb
Cochrane, H. L. 1Feb
Cooper, E. 1Feb
Dixon, J. H. 1Feb
Furber-Mason, H. 1Feb
Grace, R. V. C. 1Feb
Hayward, E. J. 1Feb
Hodgson, G. H. 1Feb
Lowe, E. 1Feb
Sellers, F. A. 1Feb
Sharpe, C. J. 1Feb
Sparham, W. J. 1Feb
Swift, J. P. 1Feb
Taylor, J. R. 1Feb
Townsend, R. E. 1Feb
Wall, J. M. 1Feb
Williams, D. D. 1Feb
Williams, J. 1Feb
Wright, H. 1Feb
Acton, J. R. 1Feb
Allen, T. H. 1Feb
Armstrong, T. G. 1Feb
Brockbank, N. I., *D.F.C.* 1Feb
Browne, R. F. 1Feb
Eastwood, J. 1Feb
Firth, W. 1Feb
Marples, M. 1Feb
Jacques, T. 1Feb

1941

Lake, C. B. 1Feb
Lane, G. W. J. 1Feb
Lang, E. L. 1Feb
Mackintosh, H. G. 1Feb
Neale, A. J. R. 1Feb
Nicholson, H. W. 1Feb
Partington, R. 1Feb
Purday, A. E. 1Feb
Roth, J. B. 1Feb
Slater, A. L. 1Feb
Behm, A. J. E. 1Feb
Chambers, R. B. C. H. 1Feb
Davies, G. G. 1Feb
Donkin, A. S. 1Feb
Hall, G. G. 1Feb
Mason, H. 1Feb
Thompson, E. 1Feb
Anger, H. E. 1Feb
Atkins, S. H. 1Feb
Cook, S. C. 1Feb
Evans, C. C. 1Feb
Evans, L. W. H. 1Feb
Raiswell, N. R. 1Feb
Roberts, W. G. 1Feb
Beverley, W. 1Feb
Dick, W. B. 1Feb
Grundy, R. 1Feb
Kirkhope, K. Macl., *C.I.E.* 1Feb
Morrison, C. W. 1Feb
Needham, E. 1Feb
Northcote, T. B. 1Feb
Rees, G. 1Feb
Turner, W. O. 1Feb
Bentley, J. P. 1Feb
Bryant, P. C. 1Feb
Moody, E. F. 1Feb
Pattison, J. J. 1Feb
Pollard, G. 1Feb
Sneddon, R. 1Feb
Blake, J. J. 1Feb
Cooksey, H. C. 1Feb
Hickling, J. W. 1Feb
Pickard, W. E. 1Feb
Smith, H. A. 1Feb
Field, N. C. 1Feb
Chisholm, D. 1Feb
Allan, A. D. 1Feb
Corbett, A. M. 1Feb
Ellis, J. W. 1Feb
Ives, F. W. 1Feb
McIntyre, J. L. 1Feb
Rees, C. H. 1Feb
Richardson, C. M. 1Feb
Astley, D. 1Feb
Cheshire, F. N. 1Feb
Driver, C. 1Feb
Furness, R. W. 1Feb
Marples, M. 1Feb
Rose, S. G. 1Feb
Russell, J. B. 1Feb
White, A. G. 1Feb
Blair, R. D. 1Feb
Smith, H. 1Feb
Canterbury, E. 1Feb
Glidewell, C. N. 1Feb
Potts, R. W. 1Feb
Brown, J. 1Feb
Soper, L. V. 1Feb
Lane, C. F. 1Feb
Paterson, G. D. 1Feb
Shepherd, S. 1Feb

1941

Benzies, F. 1Feb
Webb, A. E. B. 1Feb
Young, A. E. 1Feb
Peel, J. H. 1Feb
Inkster, L., *M.C.* 1Feb
Lovell, F. W., *M.C.* 1Feb
Elliott, A. E. 1Feb
Foster, W. W. 1Feb
Warren, D. G., *M.B.E.* 1Feb
Henry, M. 1Feb
Duncum, A. P. 1Feb
Mitchell, R. 1Feb
Lawley, T. H. 1Feb
Munro, D. W. 1Feb
Read, D. M. 1Feb
Ward, H. J. 1Feb
Stenhouse, W. 1Feb
Madden, V. T. 1Feb
Donald, G. K. 1Feb
Fiddes, J. 1Feb
White, F. W. 1Feb
Lewis, W. S. 1Feb
Sculfer, G. C. 1Feb
Hay, J. R. 1Feb
Haysom, R. A. 1Feb
Robertson, T. M. 1Feb
George, A. 1Feb
Young, A. D. 1Feb
Bosworth, R. A. 1Feb
Clarke, C. H. 1Feb
Hartley, A. 1Feb
Dumbleton, H. 1Feb
Frost, A. W. 1Feb
Gibbon, A. E. 1Feb
Arbery, W. C. 1Feb
Brennan, L. G. 1Feb
Duncan, R. W. 1Feb
Leigh, L. G. 1Feb
Robinson, O. 1Feb
Chalmers, J. L., *M.C.* 1Feb
Mackay, W. D. 1Feb
Cruickshank, G. F. 1Feb
Gandar-Dower, E. L. 1Feb
Spence, H. R. 1Feb
Smith, S. R. N. 1Feb
Murray, T. W. 1Feb
Walmsley, H. J. D. L. 1Feb
Deacon, W. E. 1Feb
Martin, R. E. S. 1Feb
Hall, H. A. 1Feb
Johnston, W., 1Feb
Micklewright S. 1Feb
Dawson, L. R. 3Feb
Shaw, G. 4Feb
Turner, J. T. 4Feb
Davies, J. I. 4Feb
Garnett, G. 4Feb
Atkinson, E. J. 4Feb
Bevers, C. 5Feb
Alderson, J. D. 5Feb
Chapple, G. F. 5Feb
Down, W. L. F. 5Feb
Cope, G. M. 6Feb
James, T. J. 6Feb
Grummit, J. H. 6Feb
Tennant, W. 6Feb
Foster, C. 6Feb
Barwood, H. G. 7Feb
Horsfall, L. 7Feb

Acting Pilot Officers —*contd.*

1941

Mee, F. G. 7Feb
Ellison, M. A. 7Feb
Lewis, W. J. 7Feb
Pritchard, W. J. 7Feb
Constant, A. 7Feb
Herring, I. J. 8Feb
Beesley, C. J. 8Feb
Paine, C. F. 8Feb
Robertson, P. 9Feb
Hargreaves, L. C. 10Feb
Beresford, F. L. 10Feb
Checkley, H. 10Feb
Green, G. B. 10Feb
Thomas, G. O. 10Feb
Johnson, H. 10Feb
Gair, A. V. 10Feb
Hanson, F. H. 10Feb
Boswell, H. 11Feb
Manson, H. W. J. 11Feb
Hilbourne, G. M. 11Feb
Sprayson, K. A. 11Feb
Andrews, N. 11Feb
Dearing, C. H. 11Feb
Roberts, W. 11Feb
Illingworth, R. 12Feb
King, P. J. 12Feb
Overy, R. 12Feb
Read, C. F. 12Feb
Horseman, C. G. 12Feb
Mortimer, G. J. 12Feb
Blunt, W. G. 12Feb
Humphrey, W. G. 13Feb
Wilkinson, F. W. 13Feb
Moore, E. T. 13Feb
Crocker, H. 13Feb
Joseph, L. D. P. 13Feb
Smeall, J. L. 14Feb
Grant, A. 14Feb
Simms, V. H. 14Feb
Workman, R. A. 14Feb
Miller, A. T. 14Feb
Wensley, J. H. 14Feb
Inglis, A. 14Feb
James, T. R. 14Feb
Chapman, R. C. 14Feb
Schram, G. H. 14Feb
Baker, E. P. 14Feb
Harris, K. 14Feb
Holt, S. E. 15Feb
Hutchings, G. A. 15Feb
Lord, C. 15Feb
Olphin, H. K. 15Feb
Ellwood, J. R. 15Feb
Hall, L. E. 15Feb
Jones, R. 15Feb
Cobb, R. H. 15Feb
Forster, A. 15Feb
Laithwaite, P. 15Feb
Gutteridge, T. P. 15Feb
Heard, J. F. L. 15Feb
Sykes, A. H. 15Feb
Smith, P. T. 15Feb
Blackett, J. D. J. 15Feb
Dick, A. McG. 15Feb
Bryant, W. H. 15Feb
Brown, A. B. F. 17Feb
Boulind, H. F. 17Feb
Morton, P. F. 17Feb

1941

Beaney, K. J. 17Feb
Robinson, J. 17Feb
Groves, E. 17Feb
Marshall, L. 17Feb
Rogers, H. M. 17Feb
Hopkins, H. 17Feb
Hurst, C. 17Feb
Saunders, G. H. 18Feb
Lane, J. D. 18Feb
Andrews, S. 18Feb
Elliott, R. 18Feb
Taylor, W. 18Feb
Bagnall-Oakeley, H. K. 18Feb
Dawson, S. 18Feb
Holmes, M. 18Feb
Taylor, L. W. 18Feb
Mitchell, A. P. 18Feb
Large, J. W. 18Feb
Pettley, A. W. 18Feb
Pond, S. E. 18Feb
Wilson, S. C. 18Feb
Yorke-Lodge, N. A. Y. 18Feb
Dallow, W. H. 18Feb
Dickson, H. M. 18Feb
Mason, J. C. 18Feb
Brownlie, W. M. 18Feb
Robertson, T. 18Feb
Jones, I. L. 18Feb
Calder, R. B. 19Feb
Lay, F. C. 19Feb
Molony, B. C., *O.B.E.*, *T.D.* 19Feb
Denney, L. E. 19Feb
Copland, C. C. 19Feb
Gould, F. C. 19Feb
Emond, A. T. 19Feb
Stubbs, S. 19Feb
Martin, R. J. E. 19Feb
Peel, A. B. 19Feb
Wardell, G. C. 19Feb
Coles, F. D. 19Feb
Chalmers, W. R. 19Feb
Hewit, R. T. 19Feb
Knoyle, J. T. 19Feb
Lobb, R. 19Feb
Morgan, W. G. 19Feb
Struthers, W. H. 19Feb
Wiseman, C. L. 19Feb
Butler, G. F. 19Feb
McPherson, J. 19Feb
Gilmour, R. E. 19Feb
Greenspan, E. P. 19Feb
Williams, C. F. 19Feb
Gleadle, A. E. C. 19Feb
Victor-Trott, A. R. 19Feb
Mounsey, M. J. 19Feb
Crouch, C. W. 19Feb
Lewis, F. G. 19Feb
Sinclair, J. 20Feb
Readhead, W. K. 20Feb
Potten D. S. 20Feb
Paterson, G. R. I. 20Feb
Corbett, J. A. 20Feb
Hawke, G. 20Feb
Fletcher, A. 20Feb
Standen, A. O. 20Feb
Martin, J. W. 20Feb
Sharp, J. R. E. 20Feb
Davies, C. 21Feb
Gibson, G. C. 21Feb
Jacobs, E. J., *M.C.* 21Feb

1941

Pickles, H. 21Feb
Richards, I. G. 21Feb
Rolfe, H. 21Feb
Vahstone, H. 21Feb
Marsden, H. W. 21Feb
Ellerton, R. 21Feb
Isherwood, C. 21Feb
Baker, R. A. 21Feb
Thomas, D. 21Feb
Moore, W. W. T. 21Feb
Chanter, E. W. 21Feb
Arnott, M. J. 21Feb
Vernon, C. G. 21Feb
Taylor, R. J. T. 21Feb
West, W. J. 21Feb
Western F. E. 21Feb
Bell, A. 21Feb
Heyes, F. G. L. 21Feb
Chegwidden, H. W. 21Feb
Parsons, F. R. 21Feb
Ecclestone, A. E. 22Feb
Harris, B. F. D. 22Feb
Peterson, A. F. 22Feb
Hodge, E. J. 22Feb
Peacop, E. 22Feb
Clarke, L. B. 22Feb
Burkitt, R. W. 22Feb
Haynes, J. K. 22Feb
Mitchell, W. C. 22Feb
Griffiths, D. F. 22Feb
Moss, J. R. N. 22Feb
Sparkes, W. H. 22Feb
Hudson, J. 22Feb
Williams, T. T. 22Feb
Jones, W. E. 22Feb
Blackburn, G. W. 22Feb
Cormack, W. A. S. 22Feb
Sergeant, T. 23Feb
Jones, N. C. 23Feb
Copeland, S. P. 23Feb
Potter, G. F. H. 23Feb
Davies, E. H. 24Feb
Thorp, J. P. 24Feb
Stevens, P. A. S. 24Feb
Allenby, S. 24Feb
England, A. 24Feb
Early, C. 24Feb
Phare, E. D. 24Feb
Jones, J. 24Feb
Clancey, J. C. 24Feb
Ford, E. L. 24Feb
Randle, O. E. 24Feb
Semper, W. H. 24Feb
Stansfield, F. 24Feb
Rees, P. H. 24Feb
Oxley, H. 25Feb
Smith, W. 25Feb
Hodson, J. D. 25Feb
Learmond, A. 25Feb
Payne, H. G. 25Feb
Pegg, J. S. 25Feb
Rountree, H. W. 25Feb
Underwood, F. 25Feb
Hopkins, H. S. 25Feb
Maunsell, F. 25Feb
Thorning, W. B. 25Feb
Adam, T. C. C. 25Feb
Spoonley, H. K. 25Feb
Stanley, A. C. 25Feb
Wills, C. L. 25Feb
Ferens, H. C. 25Feb
Harcourt, S. E. H. 25Feb

Acting Pilot Officers —*contd.*

1941

Beevers, F., *M.M.* 25Feb
Jarratt, E. 25Feb
Murray, A. 25Feb
Hendy, A. W. V. 25Feb
Greep, G. H. 25Feb
McCarroll, A. B. 25Feb
Harvey, A. 26Feb
Lester, R. E. 26Feb
Bray, A. 26Feb
Kernutt, L. W. M. 26Feb
Houseman, J. W. 26Feb
Batt, A. C. 26Feb
Knight, A. T. 26Feb
Yarwood, T. McC. 26Feb
Brewin, J. L. 26Feb
Gough, H. 26Feb
Pitt, R. B. *C.B.E., M.C., T.D.* 26Feb
Ragg, T. F. A. 26Feb
Carnegie, R. T. 26Feb
Durant, B. 27Feb
Howlett, A. H. 27Feb
Jackson, C. N. 27Feb
Kendall, E. S. 27Feb
Matthews, W. E. 27Feb
Reynolds, K. G. 27Feb
Smallwood, A. McN. 27Feb
Stace, H. J. B. 27Feb
Williams, E. 27Feb
Cottrill, J. R. 27Feb
Bendall, I. C. 27Feb
Sheppard, A. B. 27Feb
Cox, L. M. 27Feb
Fellowes, C. D. 27Feb
Woodhead, R. 27Feb
Allan, H. 27Feb
Austin, H. J. 27Feb
Jackson, F. W. 27Feb
Prescott, E. L. 27Feb
Sharpe, S. H. 27Feb
Allan, W. 27Feb
Burns, T. H. 27Feb
Cathcart, J. H. 27Feb
Hay, R. 27Feb
Siddall, R. 27Feb
Catton, G. A. 27Feb
Connolly, J. S. 27Feb
Smith, N. C. 27Feb
Shakespeare, J. J. 27Feb
Bray, B. S. 27Feb
Barnshaw, J. S. 27Feb
Lees, J. 27Feb
Freeman, A. M. 27Feb
Britnor, L. E. 28Feb
Chadder, A. H. 28Feb
Filsell, A. E. 28Feb
Grattan-Guinness, G. H. 28Feb
Stoddard, T. L. 28Feb
Cogbill, A. J. 28Feb
Fowler, W. J. 28Feb
Hall, J. 28Feb
Headley, H. B. 28Feb
Allin, A. F. 28Feb
Gill, E. T. 28Feb
Hurley, W. E. 28Feb
Mattocks, J. 28Feb
Darwent, A. S. 28Feb
Hancock, J. O. 28Feb

1941

Kirkpatrick, D. 28Feb
Robinson, E. H. 28Feb
Stephenson, F. 28Feb
Ryan, C. W. W. 28Feb
Bradford, H. J. 28Feb
Hall, W. 28Feb
Sargeant, C. 28Feb
Smetten, E. G. 28Feb
Courtney, S. J. 28Feb
James, T. H. 28Feb
Miall, W. C. 28Feb
O'Connell, P. J. 28Feb
Pearson, E. H. 28Feb
Rimmer, J. M. 28Feb
Bethune, C. M. 28Feb
Graely, J. W. 28Feb
Tricker, R. W. 28Feb
Forrester, D. R. 28Feb
Griggs, F. J. 28Feb
Morgan, R. B. 28Feb
Rutherford, F. H. S. 28Feb
Crack, G. C. 28Feb
Garratt, H. G. 1Mar
Johnson, W. T. W. 1Mar
Rawlings, J. M. F. V. 1Mar
Griffiths, A. 1Mar
Nunan, T. H. 1Mar
Roberts, H. G. 1Mar
Stevenson, T. 1Mar
Wollard, R. P. 1Mar
Hearley, M. J. G. 1Mar
Pogmore, W. T. 1Mar
Rees, R. H. 1Mar
Reffell, A. H. 1Mar
Bassett, W. T. 1Mar
Collins, R. B. 1Mar
Lewin, M. S. 1Mar
Smith, G. S. 1Mar
Abey, J. D. 1Mar
Adamson, W. 1Mar
Burr, G. B. 1Mar
Richardson, D. D. 1Mar
Riddell, R. J. 1Mar
Chalmers, G. MacG. 1Mar
Pleasants, O. F. W. 1Mar
Stace, W. M. 1Mar
Woollard, B. B. 1Mar
Hyde, L. T. 1Mar
Dazeley, A. H. 1Mar
Gomersall, R. L. 1Mar
Husband, F. T. 1Mar
Jones, J. H. 1Mar
Longhurst, A. 1Mar
Holland, S. H. 2Mar
Chatterton, R. 3Mar
Hanna, D. 3Mar
Willson, A. N. 3Mar
Smith, A. J. 3Mar
Birch, J. 3Mar
Jamison, W. B. 3Mar
Leach, H. R. 3Mar
Maguire, J. J. 3Mar
Marshall, R. K. 3Mar
Pitt, A. E. 3Mar
Roberts, J. L. 3Mar
Thompson, G. R. 3Mar
Webb, W. J. 3Mar
Wood, C. W. 3Mar
Baker, G. F. 3Mar
Bennett, T., *D.C.M.* 3Mar

1941

Blackwell, H. J. 3Mar
Le Feuvre, E. F. 3Mar
MacLeod, K. 3Mar
Pask, K. 3Mar
Walker, J. S. 3Mar
Rees, L. 3Mar
Smyth, J. J. 3Mar
Yorke, G. 3Mar
Collier, R. A. 3Mar
Johnson, B. S. 3Mar
Smith, F. L. G. 3Mar
Cox, J. P. 3Mar
Hind, A. R. 3Mar
Scott, W. J. 3Mar
Turberville, A 3Mar
Wormald, S. 3Mar
Harper, H. W. 3Mar
Noad, R. W. 3Mar
Frazer, G. E. 3Mar
Wilks, G. C. L. 3Mar
Bruerton, W. H. 3Mar
Onley, H. F. 3Mar
Warren, H. G. 3Mar
Aston, W. L. 3Mar
Leonard, C. H. 3Mar
Parkes, J. A. 3Mar
Willmore, M. O. 3Mar
Gibb, W. J. 3Mar
Ruber, E. L. 3Mar
Morgan, F. G. 3Mar
Anderson, J. 4Mar
Alpin, S. W. H. 4Mar
Biddle, W. C. 4Mar
Bond, C. H. P. 4Mar
Curtis-Wilson, W. T. 4Mar
Davies, J. G. 4Mar
Deacon, H. L. 4Mar
Dean, T. 4Mar
Dickson, W. F. 4Mar
Harrison, R. E. 4Mar
Francis-Stead, H. E. 4Mar
Gregory, M. V. 4Mar
Hume, F. J. 4Mar
Ingleby, J. A. 4Mar
Jones, W. R. 4Mar
Lane, C. F. 4Mar
Latimer, J. L. 4Mar
Laverty, A. H. 4Mar
Mackay, V. P. 4Mar
Mackenzie, A. 4Mar
Marchant, D. H. J. 4Mar
Melbourne, R. W. L. 4Mar
Murray, C. W., *D.F.C.* 4Mar
Phillips, T. M., *T.D.* 4Mar
Pyke, H. M. 4Mar
Quinton, J. 4Mar
Rust, S. P. 4Mar
Smart, R. C. 4Mar
Sumner, R. T. 4Mar
Thorp, C. H. 4Mar
Viccars, G. 4Mar
Walker, A. 4Mar

Acting Pilot Officers —*contd.*

1941

Walkerdine, H. J., *M.C.* 4Mar
Watts, J. W. 4Mar
Weir, C. H. 4Mar
Yates, C. A. N. 4Mar
Austin, F. 4Mar
Branston, W. H. M. 4Mar
Morgan, T. 4Mar
Robinson, J. F. 4Mar
Sedgwick, A. P. 4Mar
Taggart, C. W. M. 4Mar
Cossar, K. B. G. 4Mar
Harden, C. G. S. 4Mar
Lister, J. B., *T.D.* 4Mar
MacAndrew, R. M. 4Mar
Biggs, R. L. 4Mar
Vanner, P. R. 4Mar
Elliott, W. 4Mar
Crowe, W. H. 4Mar
Hayes, H. W. 4Mar
Hutchison, W. R. 4Mar
Bailey, L. B. 4Mar
Stephenson, C. W. 4Mar
Cowell, C. L. 4Mar
Dobson, A. S. 4Mar
Dunn, D. 4Mar
Glover, W. E. 4Mar
Halliwell, J. F. S. 4Mar
Hammond, E. A. H. 4Mar
Harrison, J. 4Mar
McInnes, J. W. 4Mar
Warren, W. J. 4Mar
Brooks, C. 4Mar
Hicks, D. C. 4Mar
Norman, S. 4Mar
Boyd, E. H. 4Mar
Collingwood-Hall, A. E. 4Mar
Dickie, G. B. 4Mar
Harrison, A. T. 4Mar
Gooding, C. R. 4Mar
Sanderson, T. 4Mar
Rae, J. S. 4Mar
Sutcliffe, N. 4Mar
Weston, G. H. 4Mar
Jones, T. W. 4Mar
Bryant, J. J. 4Mar
Kerswell, G. 4Mar
Ross, H. A. 4Mar
Thorpe, A. 4Mar
Casson, A. H. 4Mar
Shaw, C. E. 4Mar
Catling, M. A. H. 4Mar
Meachem, F. R., *M.C.* 5Mar
Meyer, R. J. O. 5Mar
Newbury, N. F. 5Mar
Barnett, G. G. 5Mar
Burgess, A. C. 5Mar
Mansfield, A. G. 5Mar
Meldon, J. S. 5Mar
Tooley, H. V. 5Mar
Lamb, C. 5Mar
MacDonald, W. O. 5Mar
Cooke, J. C. 5Mar
Jones, H. H. 5Mar
Jones, E. 5Mar

1941

Stevenson, W. S. 5Mar
Tearle, L. G. 5Mar
Hanbury, P. C. 5Mar
Jeffery, F. D. C. 5Mar
Summers, J. 5Mar
Thomson, R. 5Mar
Ross, J. 5Mar
Whiteside, J. R. 5Mar
McCrea, W. H. 6Mar
Chapman, E. H. 6Mar
James, R. 6Mar
Rigby, D. 6Mar
Clouting, S. F. 6Mar
Fox, S. A. 6Mar
Gillies, J. F. 6Mar
Harden, H. 6Mar
Hutchings, W. 6Mar
Lark, R. J. 6Mar
Browne, W. J. 6Mar
Combe, H. T. 6Mar
Gilmore, G. R. 6Mar
Howie, T. L. 6Mar
Linsday, E. M. 6Mar
Roulston, J. R. 6Mar
Barnes, W. W. 6Mar
Pond, W. C. 6Mar
Andrews, R. J. 6Mar
Campbell, A. 6Mar
Clarke, A. E. 6Mar
Edsor, E. D. R. 6Mar
Smith, V. W. 6Mar
Tomkys, W. A. 6Mar
Barlow, E. A. 6Mar
Fletcher, T. 6Mar
Unwin, P. C. 6Mar
Myles, G. S. 6Mar
McNeil, F. F. 6Mar
Paul, G. 6Mar
Edwards, J. A. 6Mar
Fitton, J. 6Mar
McIlhagger, D. S. 6Mar
Wotherspoon, R. 6Mar
Bevan, N. J. 6Mar
Marr, J. B. 6Mar
Campbell, A. V., *C.B.*, *D.S.O.*, *M.V.O.* 6Mar
Davies, N. 6Mar
Henderson, J. M. 6Mar
Bullick, T. C. S. 7Mar
Gilkes, C. H. 7Mar
Gordon, E. B. 7Mar
Havis, J. E. 7Mar
McCreadie, D. 7Mar
O'Brien, K. T. 7Mar
Booth, J. R. N. 7Mar
Petty, R. 7Mar
Pinton, C. W. 7Mar
Dumbell, S. 7Mar
Jones, H. O. 7Mar
Houston, G. F. 7Mar
Jones, E. 7Mar
Matthews, R. H. 7Mar
Potter, G. J. R. 7Mar
Wardle, K. L. 7Mar
Harper, V. M. 7Mar
Arnold, D. 7Mar
Pickles, T. H. 7Mar
Garbett, W. 7Mar
Willott, F. 7Mar
Brierley, A. 7Mar

1941

Gaukroger, J. S. 7Mar
Mackereth, J. 7Mar
Barker, F. 7Mar
Moore, C. H. 7Mar
Rees, H. S. 7Mar
Harrop, E. R. 7Mar
Jones, T. 7Mar
Clarke, G. R. M. 7Mar
Hawley, F. L. 7Mar
Evans, W. H. 7Mar
Herriot, J. A. 7Mar
Crosthwaite, A. 7Mar
Brown, D. 7Mar
McComish, W. 7Mar
Whebie, B. S. 7Mar
Borthwick, R. 8Mar
Branson, W. M. T. 8Mar
Bruce, A. H. 8Mar
Coombes, R. E. M. 8Mar
Fairchild, J. H. 8Mar
Firmin, A. E. 8Mar
Flowerdew, A. L. 8Mar
Fluck, W. H. 8Mar
Forrest, J. E. 8Mar
Grant, D. 8Mar
Herron, J. A. 8Mar
Holburn, J. 8Mar
Kelsey, W. E. 8Mar
MacAdam, R. W. 8Mar
Macdonald, J. W. 8Mar
McManus, M. 8Mar
Marshall, C. E. 8Mar
Mosby, J. E. G. 8Mar
Neil, R. 8Mar
Nursey, H. J. 8Mar
Parrish, E. J 8Mar
Price, A. J. 8Mar
Purser, A. H. 8Mar
Ranson, A. N. S. 8Mar
Rice, A. A. 8Mar
Shanks, J. 8Mar
Smith, C. B. 8Mar
Steward, A. W. 8Mar
Tutt, C. P. 8Mar
Willows, G. H. 8Mar
Barnes, G. A. J. 8Mar
Bowles, C. 8Mar
Ellement, T. H. 8Mar
Flint, E. A. 8Mar
Marks, H. F. 8Mar
Parkin, J. 8Mar
Thompson, E. C. 8Mar
Trickey, J. H. 8Mar
Winter, E. L. 8Mar
Bursnall, A. W. 8Mar
Knight, W. E. 8Mar
Wilson, J. W., *M.C.* 8Mar
Westcott, W. 8Mar
Green, J. W. E. 8Mar
Lloyd, G. T. 8Mar
Barnes, A. W. 8Mar
Frost, C. E. 8Mar
Adams, T. A. 8Mar
Bostock, J. F. 8Mar
Knott, P. C. 8Mar
Monkman, A. 8Mar
Pine, F. C. 8Mar
Swaine, K. B. 8Mar
Clark, B. E. 8Mar

Acting Pilot Officers —*contd.*

1941

Grange, R. M. D. 8Mar
Fry, A. H. 8Mar
Thresher, C.E.W. 8Mar
Privett, J. 8Mar
Samuels, A. 8Mar
Slack, A. E. 8Mar
Cleasby, A. J. 8Mar
Fletcher, E.W., *D.F.C* 8Mar
Pearce, E. F. 8Mar
Creek, F. N. S., *M.C* 9Mar
Crossley, F. F. 9Mar
Davies, A. 9Mar
Glading, W. W. 9Mar
Hills, O. F. 9Mar
Howe, H. 9Mar
Nangle, H. P. 9Mar
Perkins, H. A. C. 9Mar
Scott, J. F. 9Mar
Williams, F. T. 9Mar
Wilson, O. 9Mar
Saul-Brown, G. M. 9Mar
Malone, J. 9Mar
Baker, H. J. 9Mar
Stott, H. C. 9Mar
Wright, L. 9Mar
Farr, B. A. 10Mar
Gooderson, A. R. 10Mar
Lyness, R. C. 10Mar
Sleep, H. W. 10Mar
Thrasher, S. F. 10Mar
Watts, A. H. 10Mar
Allen, R. T. 10Mar
Farmery, J. 10Mar
Pond, H. B. 10Mar
Milne, G. 10Mar
Lewis, R. L. 10Mar
Wade, C. 10Mar
Davis, E. B. 10Mar
Evans, D. C. 10Mar
Holmes, R. 10Mar
McCoubrey, J. 10Mar
Pratt, W. L. C. 10Mar
Ritchie, J. 10Mar
Wilkinson, H. C. 10Mar
Young, G. McL. 10Mar
Bell-Jones, R. 10Mar
Burnell, N. H. 10Mar
Cross, J. 10Mar
Cummings, R. 10Mar
Darlington, E. B. 10Mar
Thomas, R. R. 10Mar
Troup, J. W. 10Mar
Watson, H. F. 10Mar
Burness, A. G. 10Mar
Harris, A. G. 10Mar
Gleave, G. 10Mar
MacNamara, E. F. 10Mar
Rowbottom, A. 10Mar
Appleby, R. E. 10Mar
Crawford, F. 10Mar
Fowler, A. 10Mar
Lodge, A. 10Mar
Whitelaw, W. S. 10Mar
Dennis, W T. 10Mar
Fella, M. B. 10Mar
Isaac, I. L. 10Mar

1941

Prosser, E. K. 10Mar
Baxter, A. H. 10Mar
Jacobs, P. R. 10Mar
Cockin, W. H. 10Mar
Knaggs, J. H. 10Mar
Tyler, F. 11Mar
White, G. T. 11Mar
Mellanby, K. 11Mar
Pattison, C. A. 11Mar
Tait, L. 11Mar
Towell, J. H. 11Mar
Barrett, W. 11Mar
Girling, G. F. H. 11Mar
McDiarmid, D. J. 11Mar
Smith, W. E. S. 11Mar
Turner, G. 11Mar
O'Brien, P. P. 11Mar
Castle, J. G. T. 11Mar
Jones, L. 11Mar
Lord, J. 11Mar
Marriott, H. G. 11Mar
O'Neill, A. C. 11Mar
Tiley, E. A. 11Mar
Whitmarsh, A. J., *D.S.O. M.C., T.D.* 11Mar
Neilson, W. T. 11Mar
Booth, G. R. 11Mar
Paternoster, W. J. Macd. 11Mar
McCombe, A. 11Mar
Jones, E. D. C. 11Mar
Copeland, F. 12Mar
Mawby, N. J. 12Mar
Rose, A. E. 12Mar
Taylor, L. R. 12Mar
Davies, W. H. 12Mar
Vine, S. G. J. 12Mar
Price, C. T. 12Mar
Whitcutt, F. B. 12Mar
Allen, R. 12Mar
Monte, L. B. 12Mar
Bent, C. J. 12Mar
Butler, C. C. F. 12Mar
Forbes, J. D. 12Mar
Hugh, A. E. 12Mar
Porter, J. 12Mar
Woolley, J. 12Mar
Faulkner, W. V. 12Mar
Molyneux, J. C. 12Mar
Cubberley, J. H. 12Mar
Williams, H. T. 12Mar
Leahy, P. J. 12Mar
Mace, C. T. 12Mar
Adamson, A. B. 12Mar
Brown, G. S. 12Mar
Grange, J. A. D. 12Mar
James, D. W. 12Mar
Ludlow, H. G. 12Mar
Maples, B. A. 12Mar
Nest, H. C. 12Mar
Nobbs, C. G. 12Mar
Porteous, R. H. 12Mar
Stamp, F. A. 12Mar
Dunn, T. 12Mar
Henderson, G. G. 12Mar
Potter, A. N. 12Mar
Brice, H. H. W. 12Mar
Ballantyne, H. 12Mar
Lancaster, N. G. 12Mar
Leitch, S. R. 12Mar

1941

Martin, R. A. 12Mar
Dewes, H. J. S. 12Mar
Duck, R. H. 12Mar
Jones, E. E. 12Mar
Lemin, C. E. 12Mar
Parslow, L. C. 12Mar
Jones, W. H. 12Mar
McDonald, F. 12Mar
Thompson, C. J. 12Mar
Treen, W. C., *D.F.C., D.C.M.* 12Mar
Gill, H. M. 12Mar
Spiers, A. McL. 12Mar
Walier, H. R. 12Mar
Miller, C. 12Mar
Swift, S. G. B. 12Mar
Turvey, F. A. 12Mar
Thompson, W. G. 12Mar
Kent, L. 12Mar
Day, F. P. 12Mar
Peal, E. R., *C.B.E., D.S.C.* 13Mar
Rigby, W. 13Mar
Machin, R. S. 13Mar
Bilson, W. R. 13Mar
Cant, E. 13Mar
Smith, F. M. 13Mar
Sands, S. E. 13Mar
Edgington, H. J. F. 13Mar
Nicholas, I. J. 13Mar
Wright, A. G. 13Mar
Wright, F. 13Mar
Bramall, E. J. N. 14Mar
Elbourne, H. E. 14Mar
Hecker, W. R. 14Mar
Walters, D. W. 14Mar
Williams, E. N. 14Mar
Lister, A. K. 14Mar
Gaylard. N. S. 14Mar
Inward, S. F. 14Mar
Bonner, W. J. 14Mar
Dearden, A. J. 14Mar
Edwards, G. R. 14Mar
MacIntyre, D. E. 14Mar
McMorran, J. 14Mar
Smith, A. E. 14Mar
Clarke, H. H. 14Mar
James, G. D. 14Mar
Turner, J. W. 14Mar
Porter, B. G. 14Mar
Dingle, A. E. 14Mar
Herbert, W. F. 14Mar
Miller, O. E. 14Mar
Moss, J. O. 14Mar
Pughe-Evans, H. 14Mar
Markham, P. 14Mar
Ainscow, R. 14Mar
Bradbrooke, H. N. 14Mar
Shepherd. E. 14Mar
Davies, T. G. 14Mar
Hargreaves, T. 14Mar
Sylvester, S. S. 14Mar
Yeo, W. M. 14Mar
Pratt, F. O. 14Mar
Jenkin, E. H. 14Mar
Baker, W. 15Mar
Bennett, G. L. 15Mar
Bentley, H. H. 15Mar

Acting Pilot Officers —*contd.*

1941

Bradbury, A. C. 15Mar
Catterson, C. 15Mar
Cooper, S. 15Mar
Dain, C. 15Mar
Edmunds, M. H. 15Mar
Heath, G. H. 15Mar
Jones, J. L. 15Mar
Leaning, R. L. 15Mar
McDonald, D. 15Mar
Mitchell, H. 15Mar
Preston, A. H. 15Mar
Raynes, E. C. 15Mar
Young, J. C. 15Mar
Brown, A. 15Mar
Collinson, J. A. 15Mar
Todd, W. H. 15Mar
Carter, A. H. 15Mar
Jackson, M. L. 15Mar
Schofield, S. E. 15Mar
Wright, C. W. 15Mar
Sutherland, R. M. 15Mar
Wheeler, G. E. 15Mar
Brown, R. 15Mar
Cutter, A. 15Mar
Lee, G. S. 15Mar
Williams, W. H. 15Mar
Barnes, F. 15Mar
Cromack, B. 15Mar
James, W. P. 15Mar
MacPherson, G. A. H. 15Mar
Rodway, A. S. G. 15Mar
Smith, E. F. 15Mar
Steer, A. E., *D.F.M.* 15Mar
Badman, K. T. 15Mar
Gabriel, W. J. 15Mar
Lewis, L. 15Mar
Redmore, W. D. 15Mar
Talbot, N. A. 15Mar
Wallhead, H. 15Mar
Cleveland, A. 15Mar
Fordham, H. A. 15Mar
Harry, R. T. 16Mar
Edwards, L., *A.F.C.* 16Mar
Thomas, W. D. 17Mar
Butcher, N. F. H. 17Mar
Davis, H. J. 17Mar
Flewitt, H. P. P. 17Mar
Goulding, C. 17Mar
Slow, F. L. W. 17Mar
Jepson, J. C. 17Mar
Quarterman, S. H. 17Mar
Ward, J. C. 17Mar
Arkieson, J. E. 17Mar
Cunningham, J. A. 17Mar
Duckworth, A. 17Mar
Hill, B. R. W. 17Mar
Joslin, C. 17Mar
Perrin, S. A. 17Mar
Richards, T. T. 17Mar
Sugden, W. 17Mar
Tanner, F. A. 17Mar
Turner, H. 17Mar
Nightingale, J. L. 17Mar
Brabner, S. A., *D.F.C.* 17Mar

1941

Christie, H. L. 17Mar
Dale, J. K. 17Mar
Walker, N. L. 17Mar
Hughes-Thomas, M. 17Mar
King, D. W. 17Mar
Mann, G. T. 17Mar
Talbot, H. A. 17Mar
Battersby, A. H. 17Mar
Butterworth, A. L. 17Mar
Latham, R. 17Mar
Livesley, J. 17Mar
Messenger, P. T. 17Mar
Pinchen, S. H. 17Mar
Darby, H. F. 17Mar
Parton, C. T. 17Mar
Ellis, A. G. 17Mar
Handscomb, E. C. G. 18Mar
Holmes, J. W. 18Mar
Strugnell, J. A. 18Mar
Yapp, W. B. 18Mar
Halliwell, H. F. 18Mar
Hodge, E. D. 18Mar
Jenkins, I. G. 18Mar
Radford, C. G. 18Mar
Wood, B. G. J. 18Mar
Cooper, A. F, 18Mar
Jones, J. A. 18Mar
Barnes, A. 18Mar
Greenlees, J. McC. 18Mar
Ley, A. J. 18Mar
Wilkinson, T. 18Mar
Chamberlain, J. A. 18Mar
Cornwall, F. 18Mar
Elton, D. J. 18Mar
Jeffery, A. E. 18Mar
McLeod, A. 18Mar
Rycroft, H. C. 18Mar
Shimmin, E. L. 18Mar
Sykes, E. C. 18Mar
Tarrant, G. T. P. 18Mar
Thomas, J. W. 18Mar
Mailer, J. 18Mar
Waterson, A. 18Mar
Williams, D. J. 18Mar
Chisman, E. C. 18Mar
Moore, J. T. 18Mar
Chantrell, E. S. 18Mar
Miley, R. H. 18Mar
Newall, W. S. 18Mar
Quail, J. M., *D.S.M.*, *A.F.M.* 18Mar
Rosenberg, W. 18Mar
Russell, A. 18Mar
Swift, W. 18Mar
Wilson, M. C. 18Mar
Harrison, G. E. 18Mar
Taylor, G. E. 18Mar
Lessells, J. 18Mar
Tippett, F. H. 18Mar
Wilson, W. 18Mar
Webster, D. E. 18Mar
Wright, H. P. 18Mar
Kent, A. J. 18Mar
Thomas, A. W. 19Mar
Whimster, D. C. 19Mar
Stirrup, V. J. 19Mar
Hill, A. 19Mar
Harding, G. A. 19Mar
Tunn, T. H. 19Mar
Exton, R. G. 19Mar
Atkinson, A. W. 19Mar
Coster, V. B. 19Mar
Cooper, J. C. 19Mar

1941

Lowing, L. L. 19Mar
Tunstall, J. 19Mar
Clarke, C. J. 19Mar
Cowie, G. A. 19Mar
Dewar, D. D. 19Mar
Jones, W. H. 19Mar
Kelso, T. M. 19Mar
Mercer, N. S. 19Mar
Morris, T. L. 19Mar
Muir, J. 19Mar
Raffle, D. J. 19Mar
Spowart, T. 19Mar
Thoms, J. S. 19Mar
Wright, T. L. 19Mar
Allen, M. D. 19Mar
Evans, R. B. 19Mar
Rushton, J. N. 19Mar
Dale, E. 19Mar
Stidolph, H. S. 19Mar
Bailey, A. H. P. 19Mar
Berry, S. 19Mar
Brewitt, F. H. 19Mar
Abraham, H. S. 19Mar
Pratt, A. 19Mar
Dalzell, T. H. 19Mar
Marshall, F. D. 19Mar
Mowatt, J. C. 19Mar
Rice, C. H. 19Mar
Griffin, J. 19Mar
Robinson, P. H., *M.C.* 20Mar
Lewis, E. G. 20Mar
Morgans, J. G. 20Mar
Rowland, T. H. 20Mar
Beams, R. H. 20Mar
Ambler, F. W. 20Mar
Evans, W. P. 20Mar
Lawson, W. C. H. E. 20Mar
Manners, G. 20Mar
Partridge, W. E. 20Mar
Smith, L. G. 20Mar
Arkinstall, A. 20Mar
Mahon, P. 20Mar
Middle, G. F. 20Mar
Smith, H. I. O. 20Mar
Bailey, J. H. 20Mar
Beck, C. A. 20Mar
Fuller, G. C. D. 20Mar
Holmes, G. A. 20Mar
Rowe, L. H., *D.F.M.* 20Mar
Sharp, A. 20Mar
Mason, A. G. 20Mar
Sydenham, W. B. 20Mar
Darbey, A. 20Mar
Reid, W. 20Mar
Vennard, H. R. 20Mar
Vickers, J. B. 20Mar
Atkinson, J. A. 20Mar
Proudlove, H. 20Mar
Webb, F. T. 20Mar
Allen, E. 20Mar
Sutherland, W. 20Mar
Glenny, M. J. 20Mar
Gleave, J. E. 20Mar
Spendlove, K. G. 20Mar
Davis, H. P. 20Mar
Mobley, F. J. 20Mar
Addison, F. 21Mar
Duke, W. G. E. 21Mar
Eadie, J. Y. 21Mar
Gibson, A. 21Mar
Henderson, A. 21Mar

Acting Pilot Officers —*contd.*

1941

Lane, H. J.	21Mar
Makin, F.	21Mar
Midgley, A.	21Mar
Smith, A.	21Mar
Todd, A. F. A.	21Mar
Turner, J. E. S.	21Mar
Todd, F. H.	21Mar
Westwater, C. H.	21Mar
Jones, T.	21Mar
Davey, H.	21Mar
Edwards, C. R. N.	21Mar
Hore, H. H.	21Mar
Humpheryes, A. S.	21Mar
Bourton, F. E.	21Mar
Lindley, J. R.	21Mar
Perfect, S. V.	21Mar
Poynton, A.	21Mar
Robinson, E. R.	21Mar
Sargeant, H. J.	21Mar
Styles, L. J.	21Mar
Tillotson, S.	21Mar
Borrett, C. A. B.	21Mar
Diamond, W. E. B.	21Mar
Enders, C. H.	21Mar
Leaker, S.	21Mar
Rundle, J. V. E.	21Mar
Vickery, J. C.	21Mar
Bate, R. N.	21Mar
Bowman, C. A. M.	21Mar
Green, T. E. T. K.	21Mar
Holden, H. G.	21Mar
Weir, W. J.	21Mar
Jacob, G. H. L.	21Mar
Morgan, E. E.	21Mar
Renshaw, A. C.	21Mar
Green, J.	21Mar
Hyde, F. A.	21Mar
Stokes, R.	21Mar
Noseworthy, C.A.P.	21Mar
Prosser, E.	21Mar
Calder, C. W.	21Mar
Cross, W.	21Mar
Cudemore, J. R.	22Mar
Hyslop, C. M.	22Mar
Jones, S.	22Mar
Moore, E. W.	22Mar
Sutherland, J. G.	22Mar
Turton, A. E.	22Mar
Vedy, L. G.	22Mar
Linnit, C. F.	22Mar
Buck, W. E.	22Mar
Deeley, L. N.	22Mar
Burch, J. C.	22Mar
Pepper, T. J.	22Mar
Broomhall, C.	22Mar
McKechney, R. C.	22Mar
Mangham, G. O.	22Mar
Hosler, F. H.	22Mar
Cameron, N. R. S.	22Mar
MacLaren, T.	22Mar
Bispham, C.	22Mar
Peters, F.	22Mar
King, R. J.	22Mar
Forsyth, A. F.	23Mar

1941

Hodges, A. E.	23Mar
Hunt, T. J.	23Mar
Legge, L. T.	23Mar
Lloyd, R. J.	23Mar
Mander, E. H.	23Mar
Nunn, S. C.	23Mar
Parry, E. L.	23Mar
Pirie, J. W.	23Mar
Powell, T. L.	23Mar
Thomas, M. W.	23Mar
Allan, G. F.	23Mar
Smale, E. W. G.	23Mar
Burgis, H. C.	23Mar
Anderton, R. S.	24Mar
Arnold, R. W.	24Mar
Boucher, N.	24Mar
Budleigh, K.	24Mar
Carter, S. V.	24Mar
Frizell, J. B.	24Mar
Goodfellow, A. W.	24Mar
Hall, G. A. W.	24Mar
Ingles, A. R.	24Mar
Jeffery, A. J. W.	24Mar
Miller, J. C. K.	24Mar
Nicol, J. Macl.	24Mar
Rushton, J. V.	24Mar
Tester, E. A.	24Mar
Thomas, G. E.	24Mar
Jeanes, F. J.	24Mar
Miller, A. A.	24Mar
Edwards, K. H. R.	24Mar
Hulme, J.	24Mar
Parson, W. G.	24Mar
Cook, J. J.	24Mar
Newhan, E. C.	24Mar
Akhurst, S. A.	24Mar
Catchpole, N. McD.	24Mar
Macdonald, J. A.	24Mar
MacKerron, H. G.	24Mar
Orr, R. J. E.	24Mar
Tosh, N. D. F.	24Mar
Widocks, L. C.	24Mar
Brady, F.	24Mar
Dunn, M. W.	24Mar
Fryer, W. H.	24Mar
Goundry, H. B.	24Mar
Hurst, J.	24Mar
Jones, R. L.	24Mar
Pointer, G. R.	24Mar
Ramsell, B.	24Mar
Walker, W. C.	24Mar
Dyer, H. J. H.	24Mar
Edwards, J. D.	24Mar
Fishwick, J.	24Mar
Hunt, A. H.	24Mar
Large, E. J. C.	24Mar
Scales, W. T.	24Mar
Bailey, H.	24Mar
Bamford, F.	24Mar
Clough, P. N.	24Mar
Cone, F. S. B.	24Mar
Davies, H. W.	24Mar
Dennett, R. H.	24Mar
Glassey, T. A.	24Mar
Griffiths, H. C.	24Mar
Hass, S.	24Mar
Holt, A.	24Mar
Irwin, K. T.	24Mar

1941

Jones, H.	24Mar
Lee, R. M.	24Mar
Miller, C. C.	24Mar
Morris, F. G.	24Mar
Potter, F. D.	24Mar
Reilly, J. A.	24Mar
Ruddy, J.	24Mar
Walker, W. S.	24Mar
Wild, E. E.	24Mar
Wright, A. S.	24Mar
Bell, H. S.	24Mar
Browne, C. R.	24Mar
Craddock, H.	24Mar
Gorse, H. J. L.	24Mar
Hill, A. E.	24Mar
Kenworthy, P.	24Mar
Lomax, A. S.	24Mar
Stephens, V.	24Mar
Vickers, E.	24Mar
Weeks, F. N.	24Mar
Wilson, E.	24Mar
Worthington, W. K.	24Mar
Crosthwaite, A. R.	24Mar
Cunningham, P.	24Mar
Denham, E. W.	24Mar
Edge, J. H.	24Mar
Fallows, J.	24Mar
Hazeldine, H.	24Mar
Muirhead, W.	24Mar
Shillinglaw, R.	24Mar
Thorpe, R. M.	24Mar
Eyers, J.	24Mar
Hastie, H. E.	24Mar
Jefferson, C. E.	24Mar
McNarmara, J.	24Mar
Swan, J. F.	24Mar
Thornton, E. J.	24Mar
Towers, A.	24Mar
Wiseman, R. L.	24Mar
Leckie, A.	24Mar
Wood, R. S.	24Mar
Slater, J. H.	24Mar
Orton, J.	24Mar
Alexander, J. B.	24Mar
Gibbons, E. S.	24Mar
Hadkins, V. R.	25Mar
Hall, W. J.	25Mar
Horner, J. H. C.	25Mar
Jones, I.	25Mar
Launder, W. A. W.	25Mar
Lister, H.	25Mar
Price, F. R.	25Mar
Wharmby, J. H.	25Mar
Wignall, A. B.	25Mar
Wiles, K. G.	25Mar
Wood, E. S.	25Mar
Caff, W. R. M.	25Mar
Davies, H. J.	25Mar
Imeson, K. R.	25Mar
Lovett, A. E.	25Mar
Pearce, G. C.	25Mar
Penney, A. C.	25Mar
Reynolds, F.	25Mar
Spensley, L. R.	25Mar
Williams, J. D. B.	25Mar
Bishop, G. W.	25Mar
Townend, A. C.	25Mar
Chapman, O. P.	25Mar
Darby, R. B.	25Mar

Acting Pilot Officers
—contd.

1941

Harrop, T. A. 25Mar
Spencer, A. P. H. 25Mar
Sutherland, H. 25Mar
Baragwanath, W. E. 25Mar
Harlow, W. A. 25Mar
Hedden, A. S. 25Mar
Hurlock, J. J. 25Mar
Mangham, F. R. 25Mar
Northing, G. H. 25Mar
Scott, G. 25Mar
Stock, R. 25Mar
Tarras, G. H. 25Mar
Yates, C. F. 25Mar
Gowland, R. R. 25Mar
Hall, W. 25Mar
Hopes, F. W. 25Mar
O'Loghlen, A. L. 25Mar
Pearce, F. L. 25Mar
Prickett, T. A. 25Mar
Thomas, E. R. 25Mar
Watson, W. 25Mar
Appleyard, H. E. 25Mar
Aulagnier, F. C. 25Mar
Ball, C. 25Mar
Carr, L. A. G. 25Mar
Gott, W. 25Mar
Lacy, F. 25Mar
Wood, F. G. 25Mar
Bartrop, H. La C. 25Mar
Bolton, E. A. 25Mar
Don, J. S. A. 25Mar
Griffith, E. N. 25Mar
Holland, C. B. 25Mar
Hosking, F. 25Mar
Jewells, A. 25Mar
Luxton, A. E. 25Mar
Mansfield, D. H. 25Mar
Welton, G. 25Mar
Bewes, A. G. 25Mar
Hucks, C. W. 25Mar
Eley, W. J. 25Mar
Newberry, G. H. 25Mar
Norris, H. 25Mar
Reed, P. 25Mar
Shelley, E. 25Mar
Clarke, N. V. 25Mar
Marriner, A. 25Mar
Vannan, W. 25Mar
Wallace, N. E. 25Mar
Trewsdale, J. 25Mar
Stebbings, H. C. 25Mar
Foley, G. C. 25Mar
Ford, J. R. 25Mar
Gillmore, A. J. 25Mar
Thompson, A. R. 25Mar
Thompson, S. 25Mar
Spencer, L. J. 25Mar
Brigstock, W. 26Mar
Halliday, W. J. 26Mar
Hopkins, R. H. 26Mar
Judge, J. W. 26Mar
Nuttall, J. G. 26Mar

1941

Opperman, G. L. 26Mar
Palmer, T. H. 26Mar
Rudd, C. A. 26Mar
Smith, F. D. P. 26Mar
Wetherill, A. 26Mar
Wheeldon, F. 26Mar
Whitehead, A. P. 26Mar
Widlake, C. L. 26Mar
MacFarlane, A. W. 26Mar
Potts, F. 26Mar
Blow, C. 26Mar
Layer-Parker, R. 26Mar
Roach, W. H. 26Mar
Bootes, A. 26Mar
Catley, D. G. 26Mar
Dorgan, J. W. 26Mar
Harrison, G. F. 26Mar
Harvey, F. E. 26Mar
Hindson, D. 26Mar
Lambert, H. G. 26Mar
O'Brien, M. 26Mar
Pasquill, J. L. 26Mar
Smith, I. 26Mar
Bush, F. J. 26Mar
Gibson, H. F. 26Mar
Lamb, H. 26Mar
Mitchell, F. 26Mar
Allen, B. S. 26Mar
Lyall, D. W. 26Mar
Marwood, G. W. 26Mar
Stevenson, A. B. 26Mar
Hyslop, A. B. 26Mar
Murfitt, C. J. 26Mar
Wood, F. 26Mar
Douglas, A. B. 26Mar
Humphreys, H. 26Mar
Bentley, W. 26Mar
Bonsell, F. 26Mar
Hay, R. L. 26Mar
Waring, G. W. 26Mar
Averill, C. W. S. 27Mar
Bicknell, W. N. 27Mar
Bolton, F. N. 27Mar
Douglas, S. C. 27Mar
Duffy, F. 27Mar
Dutton, R. W. 27Mar
Evans, H. D. 27Mar
Evans, L. J. 27Mar
Grose-Hodge, G. G. 27Mar
Jack, R. C. 27Mar
Jenner, C. W. 27Mar
John, R. P. 27Mar
Johnson, H. W. 27Mar
Kibbler, A. K. 27Mar
Manning, J. D. B. 27Mar
Millington, E. C. 27Mar
Moses, S. 27Mar
Sheppard, H. 27Mar
Sutton, G. V. 27Mar
Tainton, J. B. 27Mar
Thompson, L. J. 27Mar
Praagh, G. V. 27Mar
Welsby, J. 27Mar
Wild, C. H. 27Mar
Scurfield, R. 27Mar
Peckitt, F. 27Mar
Williams, L. 27Mar
Barker, S. M, 27Mar

1941

Beattie, S. 27Mar
Brierley, D. 27Mar
Bucquet, W. B. 27Mar
Howells, I. 27Mar
Hudson, W. E 27Mar
Rigby, A. 27Mar
Bolton-King, R 27Mar
Bond, W. W. 27Mar
Denne, E. 27Mar
Lloyd, C. F. 27Mar
Sambrook, W. J. 27Mar
Waggott, J. M. A. 27Mar
Postgate, A. E. 27Mar
Chipperfield, E. N. H. 27Mar
Godfrey, J. W. D. L. 27Mar
Hinde, S. A. 27Mar
Jones, J. 27Mar
Wren, J. C. E. 27Mar
Barrett, H. W. 27Mar
Bream, W. H. 27Mar
Davies, H. T. 27Mar
Griffith, J. R. 27Mar
Hardy, G. C. 27Mar
Machin, B. J. 27Mar
Roberts, D. T. 27Mar
Rogers, O. L. 27Mar
Ward, J. A. 27Mar
Webb, S. C. A. 27Mar
Black, M. G. 27Mar
Henson, W. 27Mar
Newbold, G. T., *A.F.M.* 27Mar
Manley, E. R. 27Mar
Nicholls, F. E. 27Mar
Haskett, R. 27Mar
Baldwin, J. S. 27Mar
Binnie, J. M. 27Mar
Garrood, G. W. T., *A.F.C.* 28Mar
Graham, S. B. 28Mar
Jackson, F. T. 28Mar
Lees, T. C. 28Mar
Lockey, J. W. 28Mar
Lockwood, E. H. 28Mar
Rees, W. E. 28Mar
Robertson, J. 28Mar
White, H. W. 28Mar
Whitten-Brown, *Sir* A. *K.B.E.* 28Mar
Allen, G. A. 28Mar
Humphreys, G. S. 28Mar
Venning, D. L. 28Mar
Jones, T. B. 28Mar
Hone, R. A. 28Mar
Wilson, J. 28Mar
Absolom, G. O. 28Mar
Bryson, J. G. 28Mar
Figgins, D. P. 28Mar
Graham, J. C. 28Mar
Graham, J. K. 28Mar
Hamp, L. W. 28Mar
Hogan, J. M. 28Mar
Houstoun, J. F. 28Mar
Johnston, G. 28Mar
Maitland, J. F. 28Mar
McMullen, G. M. 28Mar
Newburn, D. M.-G. 28Mar
Quinn, F. J. 28Mar
Reay, W. 28Mar
Riley, A. W. 28Mar

Acting Pilot Officers —*contd.*

1941

Shelley, W. J. 28Mar
Wilson, N. Y., *D.S.O., M.C.* 28Mar
Winterton, G. A. 28Mar
Young, J. M. D. 28Mar
Davies, R. I. 28Mar
Dean, G. S. 28Mar
Evans, B. M. 28Mar
Jones, S., *D.F.C.* 28Mar
Morgan, E. L. 28Mar
Rogers, W.H. 28Mar
Allsop, S. C. 28Mar
Craythorne, G. N 28Mar
Davies, R. E. 28Mar
Haddick, W. C. 28Mar
Lock, H. F. 28Mar
Bacon, L. 28Mar
Bromley F. S., 28Mar
Clarkson, H. R. 28Mar
Emsley, F. S. 28Mar
Foster, K. D. 28Mar
Hanna, A. S. 28Mar
Neath, C. E. 28Mar
Oatley, W. H. 28Mar
Rew, H. G. 28Mar
Ward, S. L. 28Mar
Brewis, R. H. 28Mar
Davidson, A. R. 28Mar
Nelson, R. 28Mar
Wright, T. 28Mar
Young, T. R. 28Mar
Bailey, M. 28Mar
Bancroft, J. S. 28Mar
Cavell, H. J. 28Mar
Crawford, J. P. 28Mar
O'Donnell, W. G. 28Mar
Simons, L. P. H. 28Mar
Gibson, R. H. 28Mar
Moir, G. H. 28Mar
Lucas, E. W. 28Mar
Lewis, T. T. 28Mar
Lewis, W. J. 28Mar
Robinson, H. L. 28Mar
Jones, V. H. 28Mar
Brittan, E. E. C. 28Mar
Snaith, J. 28Mar
Thompson, R. 28Mar
Streeter, G. A. 29Mar
Whiting, A. W. R. 29Mar
Beaumont, S. R. 29Mar
Crowther, H. H. 29Mar
Richards, D. G. 29Mar
Jackaman, A. 29Mar
Cutler, L. W. 29Mar
Dewar, W. McL. 29Mar
Mackenzie, W. D. 29Mar
Nowell, C. 29Mar
Arnott, A. 29Mar
Atkinson, W. 29Mar
Jordan, F. J. 29Mar
Malone, L. 29Mar
Newton, W. R. 29Mar
Tracie, A. 29Mar
Austin, G. E. 29Mar
Browning, W. S. 29Mar
Field, R. K. 29Mar

1941

Lampard-Vachell, B. G. 29Mar
Briant, C. E. 29Mar
Hanglin, P. J. 29Mar
Horne, J. L. 29Mar
Stewart, J. 29Mar
Benton, A. S. 30Mar
Binns, A. 30Mar
Blackburn, H. 30Mar
Bradburn, A. S. 30Mar
Brown, O. S. 30Mar
Burton, R. G. 30Mar
Cave, S. R. 30Mar
Colquitt, L. 30Mar
Cox, W. 30Mar
Crow, C. A. 30Mar
Driessen, A. R. 30Mar
Dyer, L. J. 30Mar
Edwards, L. E. 30Mar
Evett, H. C. 30Mar
Firth, A. 30Mar
Fletcher, R. M. 30Mar
Fraser, C. G. 30Mar
Goodby, H. S. 30Mar
Higham, H. W. 30Mar
Hitchings, C. 30Mar
Gilbert, J. C. G. 30Mar
Ibeson, W. 30Mar
Long, H. J. 30Mar
Morris, F. C. 30Mar
Mottershaw, H. 30Mar
Moyse, R. J. 30Mar
Padmore, H. J 30Mar
Price, A. J. 30Mar
Rickwood, V. C. E. 30Mar
Short, E. J. 30Mar
Siddall, A. 30Mar
Thomsett, S. J., *O.B.E.* 30Mar
Vaughan-Evans, H. B. V. 30Mar
Watkins, F. R. 30Mar
Watkins, H. H. 30Mar
Whitehead, N. S. 30Mar
Winter, J. W. 30Mar
Palmer, E. T. 30Mar
Williams, C. R. M. 30Mar
Booth, A. J. 30Mar
Banfield, J. R. 30Mar
Flood, W. E. 30Mar
Palmer, L. W. 30Mar
Watkins, L. 30Mar
Lansley, E. 30Mar
Mitchell, O. H. 30Mar
Smith, H. W. 30Mar
Armstrong, F. G. G. 30Mar
Eggleshaw, M. S. 30Mar
Clutterbuck, G. G. 30Mar
Baker, A. P. 30Mar
Hodgson, E. P. 30Mar
Lewis, A. W. 30Mar
Meade, W. E. 30Mar
Richards, H. R. 30Mar
Stagg, L. N. 30Mar
Mills, L. H. 30Mar
Ingham, A. A. 30Mar
Baker, A. E. 31Mar
Barclay, D. A. 31Mar
Birkenhead, R. 31Mar

1941

Black, M. D. 31Mar
Brown, J. G. 31Mar
Cartwright, B 31Mar
Covernton, J. W. G. 31Mar
Creigg, J. U. 31Mar
de Grey Seaman, E. 31Mar
Down, M. G. 31Mar
Edward, E. J. 31Mar
Forrest, W. E. 31Mar
Gill, F. W. 31Mar
Holder, F. D. 31Mar
Hall, T. 31Mar
Huxley, H. 31Mar
Jarman, A. E. 31Mar
Judge, G. R. 31Mar
Lord, H. 31Mar
Mallinson, E. 31Mar
Mitchell, F. T 31Mar
Morgan, D. C. 31Mar
Pratt, R. E. T. 31Mar
Price, L. V. M. 31Mar
Pritchard, W. W. 31Mar
Rising, T. C. 31Mar
Robertson, A. R 31Mar
Robinson, C. E. 31Mar
Rowse, G. H. 31Mar
Senior, [illegible] 31Mar
Silk, E. 31Mar
Teasdale, W. H. 31Mar
Tempest, W. J., *D.S.O., M.C.* 31Mar
Thompson, A. K. D 31Mar
Wedgwood, J. 31Mar
Williamson, C. J. B. 31Mar
Armstrong, E. J. 31Mar
Cordrey, G. W. 31Mar
Hayter, C. G. 31Mar
Patterson, A. C. 31Mar
Robinson, L. 31Mar
Turk, F. W. 31Mar
Burton, P. H. 31Mar
Maddock, W. N. 31Mar
Twaddle, R. G. E. 31Mar
Jackson, H. C. O. 31Mar
Peatfield, J. I. 31Mar
Rees, G. J. 31Mar
Wenden, J. A. 31Mar
Camp, G. E. 31Mar
Morris, A. H. 31Mar
Purvis, G. F. 31Mar
Wetherell, M. W. 31Mar
Harbron, M. 31Mar
Davies, E. C. 31Mar
Davies, H. E. 31Mar
Parsons, G. L. 31Mar
Bishop, J. F. 31Mar
Morgan, H. 31Mar
Davidson, S. 31Mar
Hirst, T. W. 31Mar
Searle, A. B. 31Mar
Stanway, G. E. 31Mar
Stevenson, G. T. 31Mar
Stratton, R. T. 31Mar
Dormer, F. H. 31Mar
Fyson, C. E. M. 31Mar
Heathcote, A. 31Mar
Hodgetts, W. J. 31Mar
Shaw, W. 31Mar
Fish, P. 31Mar

Acting Pilot Officers —*contd.*

1941

Howells, J. M. 31Mar
Lyon, R. A. 31Mar
Stoddard, H. W. 31Mar
Wakefield, W. R. 31Mar
Webb, E. W. 31Mar
Williams, J. 31Mar
Davies, J. R. 31Mar
Hayes, J. M. 31Mar
Johnson, L. C. 31Mar
Lucy, W. H. 31Mar
McShane, P. J. 31Mar
Berry, C. L. 31Mar
Fay, J. W. J. 31Mar
Ford, S. A. 31Mar
Grubb, E. J. 31Mar
Johnson, G. F. 31Mar
Llewellyn, F. H. 31Mar
Sankey, B. W. 31Mar
Roberts, H. 31Mar
Warner, W. G. 31Mar
Skeldon, J. M. 31Mar
Wilson, P. F. H. 31Mar
Cunningham, J. S. M. 31Mar
Boyd, J. S. G. 31Mar
Lloyd, W. H. 31Mar
Attwell, T. W. 1Apr
Donati, E. R. C. 1Apr
Harbach, J. E. 1Apr
Crossley, F. L. 1Apr
Denny, C. M. 1Apr
Dwyer, S. 1Apr
Glover, H. S. 1Apr
Henderson, J. M. 1Apr
Ramsden, C. 1Apr
Bond, A. 1Apr
Bruton, C. E. 1Apr
Clarke, J. R. 1Apr
Durrant, B. W. 1Apr
Fletcher, F. T. 1Apr
Harwood, F. C. 1Apr
Hughes, H. 1Apr
Last, H. L. 1Apr
McAllister, P. J. 1Apr
Owens, V. R. W. 1Apr
Williams, J. H. 1Apr
Edge, W. L. 1Apr
Hall, F. W. 1Apr
Wright, R. P. 1Apr
Cole, E. B. 1Apr
Hurst, C. 1Apr
Kew, L. H. 1Apr
Locks, G. M., *M.C.* 1Apr
Norwood, D. 1Apr
Hanson, J. L. 1Apr
Holland, A. P. 1Apr
Osborne, E. R., *D.C.M.* 1Apr
Ritchie, A. C. R. 1Apr
Skillicorn, J. 1Apr
Clarke, J. E. 1Apr
Corney, W. J. 1Apr
Dixon, C. D. 1Apr
Dronsfield, J. R. 1Apr
Heafford, P. E. 1Apr

1941

Hislop, P. G. 1Apr
Jakeman, F. G. 1Apr
Merrill, G. E. 1Apr
Palmer, A. R. F. 1Apr
Pavord, A. V. 1Apr
Royston, J. W. 1Apr
Spawls, C. H. 1Apr
Waite, P. C. 1Apr
Walmsley, W. R. 1Apr
Wood, G. H. 1Apr
Cavanagh, B. 1Apr
Martin, A. 1Apr
Palmer, L. S. 1Apr
Stroud, C. T. 1Apr
Allen, H. C. 1Apr
Bradley, J. S. 1Apr
Giles, W. B. 1Apr
Norman, R. G. 1Apr
Salmon, N. 1Apr
Brewster, G. D. 1Apr
Graham, H. 1Apr
Jackson, C. B. 1Apr
Jameson, C. 1Apr
Tomlinson, T. P. 1Apr
Watterson, C. M. 1Apr
Corlett, T. E. 1Apr
Cunliffe, B. 1Apr
Gavaghan, L. 1Apr
Major, C. R. 1Apr
Nicod, A. A. 1Apr
Wright, E. M. 1Apr
Shepherd, J. L. 1Apr
Cormack, G. 1Apr
Bancroft, P. 1Apr
Brill, C. E. 1Apr
Craig, N. MacD. 1Apr
Lockett, J. 1Apr
Gaman, J. C. 2Apr
Horsley, R. H. 2Apr
Backhouse, J. L. 2Apr
Bailey, H. J. 2Apr
Barry, B. D. 2Apr
Brandrick, H., *M.C.* 2Apr
Ebbutt, H. T. 2Apr
Gibbs, R. A. 2Apr
Haddock, T. P. 2Apr
Hunt, W. V. 2Apr
Keen, A. J. 2Apr
Lucas, A. G. 2Apr
Millidge, S. R. 2Apr
Parkin, B. T. 2Apr
Small, C. L. 2Apr
Tompkins, J. G. S. 2Apr
Van-der-Vord, K. G. 2Apr
Banks, N. 2Apr
Sutton, A. D. 2Apr
Baskcomb, H. A. 2Apr
Huxley, J. H., *D.F.C.* 2Apr
Kettle, H. P., *O.B.E.* 2Apr
Larkham, J. E. 2Apr
Rushton, H. T. 2Apr
Taylor, H. J. 2Apr
Jones, L. J. 2Apr
Bradbeer, R. L. 2Apr
Dupere, J. F. J. 2Apr
Fenwick, T. S. 2Apr
Gallimore, W. E. 2Apr
Lewis, W. C. 2Apr
Bell, H. 2Apr
Burke, J. 2Apr
Grange, G. S. 2Apr

1941

Roberts, F. W. 2Apr
Wilson, W. E. 2Apr
Brand, L. S. 2Apr
Coates, E. A. 2Apr
Draper, G. N. 2Apr
Gower, W. J. 2Apr
Loughrey, W. G. R. 2Apr
Pratt, F. R. W. 2Apr
Price, E. 2Apr
Watkins, P. G. 2Apr
Wheldon, D. 2Apr
Brown, P. 2Apr
Chalmers, E. V. G. 2Apr
Fairhurst, H. 2Apr
Parratt, L. R. 2Apr
Wheatcroft, S. W. F 2Apr
Barrett, A. V. 2Apr
Harbottle, W. C. M. 2Apr
Holden, R. J. 2Apr
Norris, R. F. 2Apr
Reay, J. 2Apr
Vranch, P. E. 2Apr
Armstrong, J. 2Apr
Blewett, L. 2Apr
Miller, D. C. 2Apr
Potter, H. 2Apr
Dixon, D. I. 2Apr
Whitehouse, S. 2Apr
Gowan, A. E. 2Apr
Linaker, A. L. 2Apr
Powell, T. G. 2Apr
Wainwright, H. J. 2Apr
Arkley, A. 2Apr
Glegg, L. R. 3Apr
Gould, R. M. 3Apr
Henderson, W. R. 3Apr
Leather, E. H. 3Apr
O'Donnell, F. H. 3Apr
Radcliffe, A. C. 3Apr
Tiffin, G. A. 3Apr
Wood-Gaines, S. 3Apr
Boyle, A. 3Apr
Campbell, R. M. 3Apr
Colthart, D. B. 3Apr
Emmett, F. W. 3Apr
Goudie, G. R. 3Apr
Ketchin, J. 3Apr
Manclark, N. McK. 3Apr
Astbury, W. T. 3Apr
Hartwell, G. W. T. 3Apr
Long, F. A. 3Apr
Speakman, J. B. 3Apr
McPherson, J. 3Apr
Wood, S. B. 3Apr
Heelas, E. H. 3Apr
Mills, H. J. 3Apr
Allum, W. J. 3Apr
Boocock, S. 3Apr
Bowman, W. W. 3Apr
Braham, M. 3Apr
Henderson, G. G. 3Apr
Hyman, S. 3Apr
Ridgewell, F. W. G. 3Apr
Routh, R. J. 3Apr
Wales, A. C. 3Apr
Arlidge, J. M. 3Apr
Askew, T. E. 3Apr
Campbell, J. D. 3Apr
Claxton, F. S. 3Apr
Davies, R. H. 3Apr
Jones, M. 3Apr

Acting Pilot Officers
—contd.

1941

Kew, C. H. S. 3Apr
Magnus, C. L. 3Apr
Meek, F. H. 3Apr
Middleton, B. L. 3Apr
Stiff, E. A. 3Apr
Thomas, A. R. 3Apr
Aveston, W. J. V. 3Apr
Norris, A. J. 3Apr
Tully, J. D. 3Apr
Bickerton, P. 3Apr
Boardman, F. J. 3Apr
Higham, J. A. 3Apr
James, W. B. 3Apr
Meade, C. R. 3Apr
Quayle, G. M. 3Apr
Vernon, W. D. 3Apr
Anderson, G. S. 3Apr
Atherton, R. D. 3Apr
Campbell, A. E. 3Apr
Grieve, J. W. 3Apr
Howard, H. G. S. 3Apr
Solomon, L. J. 3Apr
Vaudrey, E. 3Apr
Gill, G. C. 3Apr
Jones, A. D. 3Apr
Jones, G. A. 3Apr
Moffatt, A. B. 3Apr
Saunders, C. L. 3Apr
Smith, R. C. 3Apr
Forrest, J. R. 3Apr
Sprague, J. 3Apr
Shotton, B. L. 3Apr
Watson, H. S. E. 3Apr
Moss, J. A. 3Apr
Gaen, P. G. 3Apr
Wates, R. W. 4Apr
Baxendale, S. 4Apr
Kneebone, L. A. 4Apr
Fothergill, F. S. 4Apr
Jones, W. H. 4Apr
Maddock, M. M. 4Apr
Brown, F. 4Apr
Edgely, R. W. K. 4Apr
Lee, H. C. 4Apr
Rees, B. L. 4Apr
Shepheard, A. 4Apr
Anderson, C. A. 4Apr
Taylor, T. F. 4Apr
Carter, R. L. 4Apr
Goldsmith, A. C. 4Apr
Parry, R. W. 4Apr
Sherwood, H. P. 4Apr
Worthington, C. E. 4Apr
Fox, T. H. 4Apr
McDonald, A. D. 4Apr
Hargreaves, J. 4Apr
Pratt, S. H. 4Apr
Walder, C. A. 4Apr
Adams, D. P. 4Apr
Ball, L. 5Apr
Beck, L. R. D. 5Apr
Bowers, P. E. 5Apr

1941

Bryan, H. S. 5Apr
Carter, D. C. 5Apr
Chase, E. 5Apr
Cullington, A. W. 5Apr
Dawson, A. N. 5Apr
Dempster, W. F. H. 5Apr
Dilworth, D. A. 5Apr
Diment, W. J. 5Apr
Ecclestone, L. K. 5Apr
Gardner, H. P. 5Apr
Gardiner, W. J. 5Apr
Gibson, G. 5Apr
Gittoes, W. A. 5Apr
Goodby, G. B. 5Apr
Hawker, R. H. 5Apr
Hughes, W. I. 5Apr
Ingram, G. W. 5Apr
Jackson, G. H. 5Apr
Jackson, J. B. 5Apr
Jenkins, T. H. 5Apr
Langdon, E. A. 5Apr
Legg, V. C. 5Apr
Lewis, W. R. 5Apr
Lomas, L. E. 5Apr
Lunnon A. 5Apr
Middleton, E. 5Apr
Millington, E. H. 5Apr
Parkes, F. C. 5Apr
Parsons, A. 5Apr
Pattinson, J. 5Apr
Pendlebury, E. M. 5Apr
Pollard, W. L. 5Apr
Rice, C. T. 5Apr
Rusholme, W. E. 5Apr
Sheard, J. A. 5Apr
Shillito, G. E. 5Apr
Simpson, R. C. D. 5Apr
Sinclair, W. O. F. 5Apr
Smith, C. E. 5Apr
Smith, S. W. 5Apr
Spall, R. 5Apr
Spendelow, E. A. 5Apr
Taylor, J. C. C. 5Apr
Wheeler D. W. 5Apr
Whittle-Wills, C. 5Apr
Wilson, W. 5Apr
Worsley, G. 5Apr
Brown, J. M. 5Apr
Corrie, A. J. 5Apr
Dale, H. 5Apr
Foster, W. W. 5Apr
Hill, H. 5Apr
Honeysett, A. F. 5Apr
Nimmo, J. 5Apr
Overland, A. W. 5Apr
Pool, C. J. 5Apr
Raylor, W. 5Apr
Reynolds, W. H. 5Apr
Slater, C. H. 5Apr
Spooner, G. A. 5Apr
Toy, C. H. 5Apr
Windle, C. W. 5Apr
Abraham, A. L. 5Apr
Bonny, E. W. 5Apr
McGregor, J. 5Apr
Rose, F. P. 5Apr
Bonham, S. T. 5Apr
Breckell, H. 5Apr
Geldard, H. M. 5A r

1941

Gibbon, W. A. 5Apr
Greg, H. G. 5Apr
Newsome, F., *M.C.* 5Apr
Ransford, W. F. 5Apr
Wright, G. C 5Apr
Waterfall, F. B. 5Apr
Grimwood, C. L. 5Apr
Hardy, R. C. 5Apr
Cuttler, C. 5Apr
Davis, R. E. 5Apr
Froud, E. H. 5Apr
Gilbert, D. V. 5Apr
Golding, S. L. 5Apr
Hordern, E. G. 5Apr
Rawson, A. V. 5Apr
Brady, J. M. 5Apr
Coloquhoun, C. 5Apr
Hawkins, R. H. 5Apr
Radcliffe, G. W. 5Apr
Showering, A. E. 5Apr
Baker, H. G. 5Apr
Lister, J. J. 5Apr
Wynn, J. T. R. 5Apr
Jones, I. G. 5Apr
McKellar, N. 5Apr
De Voil, D. H. 6Apr
Browne, R. H. 6Apr
Balmer, J. W. 6Apr
Gadd, F. E. 6Apr
Harrison, H. J. 6Apr
Price, R. T., *O.B.E.*, *T.D.* 6Apr
Hyde-Parker, E. 6Apr
Blythman, T. P. 7Apr
Egan, W. 7Apr
Harrison, D. C. 7Apr
Thomas, D. E. 7Apr
Felix, E. F. J. 7Apr
Jenkins, W. J. 7Apr
McLelland-Brown, G. F. 7Apr
Watts, C. G. 7Apr
Angell, L. H. 7Apr
Baird, J. F. 7Apr
Ellis, N. 7Apr
Martin, L. 7Apr
Trapp, C. S. 7Apr
Wallace, R. 7Apr
Evans H. S. 7Apr
Gibbon, A. 7Apr
Heslin, C. 7Apr
Johnson, T. 7Apr
Kennedy, R. F. 7Apr
Lindgren, F. W. 7Apr
Meade, D. G. H. 7Apr
Challinor, A. B. 7Apr
Fisher, N. W. 7Apr
Spong, H. F. 7Apr
Stucke, R. B. 7Apr
Taylor, G. H. 7Apr
Thomas, E. 7Apr
Vincent, I. C. 7Apr
Woodcroft, B. G. 7Apr
Wright, C. J. 7Apr
Wright, F. E. J. 7Apr
Aitken, W. 7Apr
Sutherland, D. J. 7Apr
Ward, W. 7Apr
Gillatt, S. 7Apr
Howells, T. D 7Apr
Laurie, H. V. 7Apr

Acting Pilot Officers
—contd.

1941

Lewis, D.	7Apr
Mainwaring, B. W.	7Apr
Rayson, F. C. C.	7Apr
Skelton, A. N.	7Apr
Trevillion, A.	7Apr
Wardale, G. A.	7Apr
Bolton, R. B.	7Apr
Thompson, T. E.	7Apr
Hutcheson, J.	7Apr
McCormack, A.	7Apr
Munn, W.	7Apr
Smith, J.	7Apr
Wilson, G. A. M.	7Apr
Jack, J. A.	7Apr
Little, W. F.	7Apr
Shepherd, A. F.	7Apr
Kennedy, W. D.	7Apr
Ainslie, P.	8Apr
Barrett, G. M.	8Apr
Berridge, W. S.	8Apr
Brookhouse, E. W	8Apr
Butters, H. J.	8Apr
Caley, F.	8Apr
Cutts, H.	8Apr
Dangerfield, A. T.	8Apr
Flood, H.	8Apr
Greaves, C. P.	8Apr
Hargreaves, J.	8Apr
Hobday, G. W.	8Apr
Kelly, F. L.	8Apr
Kirkwood, R. J.	8Apr
Koskie, L. H.	8Apr
Lamb, E. A.	8Apr
Leak, H.	8Apr
Lewis, K. G.	8Apr
Marshall, W. H.	8Apr
Meadowcroft, W. H.	8Apr
Mitchell, A. C.	8Apr
Tranter, W. N.	8Apr
Vickers, S. H.	8Apr
Welborn, H.	8Apr
White, F.	8Apr
Southworth, R.	8Apr
Brown, T. A.	8Apr
Clark, N. H. A.	8Apr
Johnson, R. A.	8Apr
Bygrave, G., *M.C.*	8Apr
Averay, E. D.	8Apr
Dusart, H. F.	8Apr
Liddiard, E. D.	8Apr
Longbottom, E. G.	8Apr
Pennington, J.	8Apr
Phillips, C. W. G.	8Apr
Restall, F. C.	8Apr
Roper, H. J.	8Apr
Shail, D. G.	8Apr
Chittleburgh, J. D.	8Apr
Russell, J. H.	8Apr
Sill, H.	8Apr
Thomson, G. S.	8Apr
Towler, W. T.	8Apr
Barbanel, E. F.	8Apr
Bethell, F. W.	8Apr
Hancock, A.	8Apr

1941

Stevenson, H. G. R.	8Apr
Cramb, D. S.	8Apr
Drury, A. J.	8Apr
James, L.	8Apr
Jones, J. P.	8Apr
Rees, J.	8Apr
Tyrrell, A. E.	8Apr
Williams, R. E.	8Apr
Hughes, B.	8Apr
Murray, A. M.	8Apr
Reid, W. J. S.	8Apr
Byam-Grounds, N. B. C.	8Apr
Barton, P. G. E.	8Apr
Robertson, J.	8Apr
Brooke, C. F.	8Apr
Rodger, D. A.	8Apr
Edwards, T.	8Apr
Larwill, F. J.	8Apr
Ellam, J. A.	8Apr
Bailey, A. E. E.	9Apr
Beynon, G. W.	9Apr
Botham, E. H.	9Apr
Davies, D. E.	9Apr
Davies, W. E.	9Apr
Herdman, W. H.	9Apr
Jackson, E.	9Apr
James, C. R.	9Apr
James, F. D.	9Apr
Jones, A.	9Apr
Jones, F. S.	9Apr
Rollett, A. P.	9Apr
Stone, V. J.	9Apr
Watson, C. H.	9Apr
Davies, W. T.	9Apr
Foulkes, H. O.	9Apr
Hamilton, W. G.	9Apr
Woodrow, C. E.	9Apr
Alty, H. E.	9Apr
Fisher, S. W.	9Apr
Fortescue-Brickdale, M.	9Apr
Jones, E. J.	9Apr
Lester, R. C.	9Apr
Bennett, A. T.	9Apr
Dobson, A. S.	9Apr
Graves, A.	9Apr
Kelly, J.	9Apr
Marsden, J. H.	9Apr
Mellor, A. R.	9Apr
Motte, F. J. de la	9Apr
Dewhirst, A.	9Apr
Green, E. E.	9Apr
Hetherington, J.	9Apr
Kettrick, J.	9Apr
Kinnear, J. W.	9Apr
Lawrence, A. H.	9Apr
Lewis, H.	9Apr
Mason, L.	9Apr
Nairn, J. S.	9Apr
Renwick, G. A.	9Apr
Short, J. A. B.	9Apr
Slater, P. F.	9Apr
Southward, J. M.	9Apr
Wesley, F. B.	9Apr
Williams, L. E. H.	9Apr
Fox, B. F.	9Apr
Greaves, E. J.	9Apr
Groombridge, F. A.	9Apr
Harrison, J. C.	9Apr

1941

Hovel, G. E.	9Apr
Jeffrey, G.	9Apr
Knox, J. McG.	9Apr
Mayoss, W. F.	9Apr
Murray, F. A.	9Apr
Skrine, H. J.	9Apr
Wright, E. J. H.	9Apr
Bowyer Yin, R. H.	9Apr
Calder, R.	9Apr
Craig, W.	9Apr
Hall, D.	9Apr
Lemon, S.	9Apr
Lofthouse, R. J.	9Apr
Neish, R.	9Apr
Parry, J. F.	9Apr
Pattie, J.	9Apr
Philipson, T.	9Apr
Rushworth, A. C.	9Apr
Bex, L. G. G.	9Apr
Jamieson, A. J.	9Apr
Mabey, D. C.	9Apr
Sprating, R. W.	9Apr
Tyler, H. H.	9Apr
Dawson, S.	9Apr
MacTaggart, W. A.	9Apr
Murgatroyd, N. B.	9Apr
Robinson, V. B.	9Apr
Cooper, R. K. O.	9Apr
Craigie, J. D.	9Apr
Milton, J. H. V.	9Apr
Briars, R., *M.C.*	9Apr
Clear, H. W.	9Apr
Lea, J. E.	9Apr
Brown, E. C.	9Apr
Hanglin, J. F.	9Apr
Beech, T.	9Apr
Lowe, A. B.	9Apr
Davies, W. J.	9Apr
Cawte, L. H.	10Apr
Jones, B.	10Apr
Kerr, N. R.	10Apr
Spurr, C. L.	10Apr
Thompson, F. H.	10Apr
Blakey, J. C.	10Apr
Bolt, H. R. S.	10Apr
Alderson, C. P. F.	10Apr
Bosworth, E. W.	10Apr
Johnson, J.	10Apr
Taylor, H. S. P.	10Apr
Forrest, E. G.	10Apr
Mackenzie, D. W.	10Apr
Brice, J. N. L.	10Apr
Evans, B.	10Apr
Graham, F. H.	10Apr
Hosmer, A. C. V.	10Apr
Pead, B. A.	10Apr
Terribile, A.	10Apr
Walsh, H. P. T.	10Apr
Bartholomew, T.	10Apr
Dalby, A. A.	10Apr
Davies, W. T. E.	10Apr
Evans, W. A.	10Apr
Hewitt, D.	10Apr
Lee, H.	10Apr
McVay, G. M.	10Apr
Neate, F. S.	10Apr
Best, R. V.	10Apr
Knight, L. S.	10Apr

Acting Pilot Officers
—contd.

1941

Legg, L. 10Apr
Metcalf, C. E. 10Apr
Smees, G. W. 10Apr
Thomas, A. R. 10Apr
Wilkinson, F. M. 10Apr
Collins, G. H. C. 10Apr
Fry, E. G. W. 10Apr
Petrie, J. W. H. 10Apr
Jones, M. H. 10Apr
Pickering, C. J. 10Apr
Richards, N. 10Apr
Hunt, G. H. 10Apr
Morris, J. S. K. 10Apr
Weston, W. F. 10Apr
Jenkins, J. B. 10Apr
Gollin, E. M. 10Apr
Attlee, C. M. 10Apr
Meade, E. E. 10Apr
Camfield, A. E. J. 10Apr
Foad, C. J. 10Apr
Howells, C. D. 10Apr
Addy, R. 11Apr
Andrew, B. B. 11Apr
Boorer, J. T., *M.B.E.* 11Apr
Calloway, T. C. 11Apr
Couzens, F. C. 11Apr
Dixon, P. E. 11Apr
Friend, J. F. 11Apr
Newby, E. L. 11Apr
Taylor, J. H. 11Apr
Thompson, A. E. 11Apr
Watkins, R. E. 11Apr
Webb, H. J. 11Apr
Whitworth, E. F. 11Apr
Cawkwell, A. 11Apr
Ctitchley, H. M. 11Apr
Flood, C. J. M. 11Apr
Livingston, W. M. W. 11Apr
Martin, C. G. 11Apr
Mason, H. 11Apr
McDonagh, J. A. V. 11Apr
Morrish, S. C. 11Apr
Price, L. E. M. 11Apr
Smart, W. E. 11Apr
Stanley, V. L. 11Apr
Stead, F. 11Apr
Strang, W. 11Apr
Warburton, R. 11Apr
Webb, L. A. W. 11Apr
Williams, H. S. 11Apr
Matthews, C. N. 11Apr
Webb, H. W. 11Apr
Morris, W. I. 11Apr
Eddy, C. T. 11Apr
Jarvis, H. 11Apr
Neville, J. T. W. 11Apr
Davies, T. 11Apr
Reed, H. G. 11Apr
Ash, H. W. 11Apr
MacGuire, C. 11Apr
Dollery, C. R. 11Apr
Howells, E. 11Apr
Hugh, E. 11Apr
Harvey, A. 11Apr
Price, T. 11Apr
Stocks, H. A. 11Apr
Delahunt, C. G. M. 11Apr

1941

Harrison, H. T. S. 11Apr
Slater, J. R. 11Apr
Whitewood, P. S. 11Apr
Davies, T. 11Apr
Anderson, P. 11Apr
Houghton, H. R. 11Apr
Jones, J. G. 11Apr
Lovett, H. T. 11Apr
Wade, S. D. 12Apr
Matthews, C. N. 12Apr
Webb, H. W. 12Apr
Barrett, R. V. C. 12Apr
Dinsdale, J. J. W. H. 12Apr
Ivision, N. W. 12Apr
Shearme, V. E. 12Apr
Underhay, G. F. 12Apr
Garrington, A. M. 12Apr
Thomson, J. W. 12Apr
Parsons, D. J. 12Apr
Williams, L. L. 12Apr
Bower, E. 12Apr
Cadman, C. O. 12Apr
Maunder, A. G. D. 12Apr
Lockey, V. 12Apr
Brown, E. 12Apr
Crofton, J. A. 13Apr
Dorrington, B. J. F. 13Apr
Geals, J. 13Apr
Harrison, E. W. 13Apr
High, R. T. 13Apr
Jackson, R. E. 13Apr
Mardling, C. M. E. 13Apr
Knott, R. G. 13Apr
Kemshall, C. 13Apr
Brash, G. T. 14Apr
Gordon, D. A., *M.M.* 14Apr
Bond, R. W. 14Apr
Costain, T. B. 15Apr
Myers, J. 15Apr
Cropper, E. 15Apr
Jenkinson, R. G. 15Apr
Stevens, J. L. 15Apr
Strange, R. 15Apr
Broome, E. S. 15Apr
Brownlie, W. M. 15Apr
Denning, F. 15Apr
Evans, H. B. Q. 15Apr
Everington, E. 15Apr
Fairbrother, F. 15Apr
Farrar, S. 15Apr
Fenton, R. W. 15Apr
Field, F. W. 15Apr
Forsyth-Cameron, R. 15Apr
Guard, O. R. 15Apr
Hill, W. 15Apr
Johnson, I. W. 15Apr
Leighton, J. M. 15Apr
Emmott, C. 15Apr
Heaney, E. G. 15Apr
Hammond Wood, V.P. 15Apr
Oakley, F. 15Apr
Schofield, D. L. W. 15Apr
Binns, F. 15Apr
Cook, A. 15Apr
Stretton, G. C. 15Apr
Neilson, G. W., *M.M.* 15Apr
Tibble, L. F. 15Apr
Day, E. J. 15Apr

1941

Mosby, F. 15Apr
Evans, E. M. 15Apr
Gelder, F. 15Apr
Hargreaves, R. L. 15Apr
Hunnisett, G. W. 15Apr
Vause, T. R. 15Apr
Vose, J. 15Apr
Woodward, C. E. 15Apr
Liversidge, A. 15Apr
Thornton, H. L. 15Apr
Molden, C. C. 15Apr
Adamson, J. R. W. 16Apr
Allen, W. 16Apr
Angus, L. 16Apr
Banks, H. F. 16Apr
Barker, C. A. W. 16Apr
Beaton, R. C. 16Apr
Beattie, W. A. 16Apr
Bentley, A. C. 16Apr
Bird, M. E. 16Apr
Birkinshaw, W. 16Apr
Blagg, J. W. 16Apr
Blewitt, A. H. 16Apr
Emsden, P. R. 16Apr
Gasson, J. D. N. 16Apr
Hall, H. I. 16Apr
Morgan, R. 16Apr
Moxon, R. J. 16Apr
White, G. W. 16Apr
Brumbridge, R. P. 16Apr
Bulcock, C. H. 16Apr
Butler, C. H. 16Apr
Carter, W. L. 16Apr
Collison, H. B. 16Apr
Cooke, A. 16Apr
Cooper, T. 16Apr
Cowe, D. L. 16Apr
Creed, A. L. 16Apr
Crossland, P. 16Apr
Davies, H. B. 16Apr
Donaldson, H. A. 16Apr
Dove, L. W. 16Apr
Edgar, S. 16Apr
Edmondston, G. M. 16Apr
Edwards, A. G. 16Apr
Elder, P. S. 16Apr
Eley, A. W. 16Apr
Ellis, B. T. 16Apr
Finlay, W. 16Apr
Fisher, E. J. 16Apr
Garrigan, T. R. 16Apr
Gaunt, A. 16Apr
Graham, M., *D.C.M.* 16Apr
Hales, R. A. 16Apr
Hamnett, N. R. 16Apr
Harrison, V. 16Apr
Hartley, A. 16Apr
Heaneay, J. H. 16Apr
Hirons, E. T. 16Apr
Hofton, J. 16Apr
Holding. H. C. 16Apr
Hollows, F. B. 16Apr
Hope, C. T. G. K. 16Apr
Hopkins, J. C. 16Apr
Hunter, A. 16Apr
James, C. L. 16Apr
Kerswell, J. 16Apr

Acting Pilot Officers —*contd.*

1941

Kimmins, L. G.	16Apr
Lack, W. T.	16Apr
Lambert, A.	16Apr
Laws, A. V.	16Apr
Layzell, O. W.	16Apr
Leonard, W. J.	16Apr
Lewis, T.	16Apr
Lindley, A. T.	16Apr
Lloyd, K.	16Apr
Miller, H. H. F.	16Apr
Page, L.	16Apr
Broome, E. S.	16Apr
Denning, F.	16Apr
Evans, H. B. Q.	16Apr
Everington, E.	16Apr
Fairbrother, F.	16Apr
Farrar, S.	16Apr
Fenton, R. W.	16Apr
Field, F. W.	16Apr
Forsyth-Cameron, R.	16Apr
Guard, O. R.	16Apr
Hill, W.	16Apr
Johnson, I. W.	16Apr
Leighton, J. M.	16Apr
Turton, A.	16Apr
Ward, F.	16Apr
Borthwick, P. W.	16Apr
Bull, E. C. W.	16Apr
Bruce, R. M.	16Apr
Hall, R.	16Apr
Scott, R.	16Apr
Edwards, J. M.	16Apr
Goldby, P. W.	16Apr
Gray, W.	16Apr
McNeil, G. W.	16Apr
Randall, E. G.	16Apr
Thomas, J. M.	16Apr
Tullock, G. W.	16Apr
Williams, G. C.	16Apr
Jemmett, J. A.	16Apr
Nettleship, J.	16Apr
Travers, R. A. G.	16Apr
Addison, W. F.	16Apr
Bean, W.	16Apr
Burrows, H.	16Apr
Galloway, D. M.	16Apr
Hamilton, T.	16Apr
Jones, F.	16Apr
Keaney, B.	16Apr
McAdam, J. L.	16Apr
Reid, J.	16Apr
Rhind, W.	16Apr
Sayers, W. H.	16Apr
Taylor, H. F.	16Apr
Wragg, A.	16Apr
Ashworth, R. S.	16Apr
Rider, W. E., *M.C.*	16Apr
Watson, W.	16Apr
Noble, A.	16Apr
Reason, D. J.	16Apr
Ackroyd, H. W.	16Apr
Cameron, H. D.	16Apr
Gill, G. A. W.	16Apr
Campbell, W. W.	16Apr
Briggs, W.	17Apr
Burley, G. H. C.	17Apr

1941

Chapman, J. H.	17Apr
Collett, C. I.	17Apr
Couts, W.	17Apr
Dawes, H. F. O.	17Apr
Dawkins, E. D. G.	17Apr
Downes, H.	17Apr
Gibson, C.	17Apr
Glover, P. F.	17Apr
Greenway, E. V.	17Apr
Hatfield, A	17Apr
Johnston, F.	17Apr
Kitson, W. A.	17Apr
Fryer, A.	17Apr
Cochrane, H. D.	17Apr
Lakin, H. E. B.	17Apr
Sellwood, F. W.	17Apr
Blance, G. W.	17Apr
Cook, H. B.	17Apr
Hadden, J. G.	17Apr
Heald, W.	17Apr
Naylor, H. N.	17Apr
Skidmore, F.	17Apr
Cook, F.	17Apr
Johnson, F. H.	17Apr
Sheldon, J.	17Apr
Billingham, R.	17Apr
Boyle, H. F.	17Apr
Fraser, R. S.	17Apr
Giles, F. E.	17Apr
MacLeod, H.	17Apr
Moyes, J. I. K.	17Apr
Olson, J. W.	17Apr
Overs, R. C. I.	17Apr
Sinclair, R. A.	17Apr
Thomson, W. B.	17Apr
Trewin, W. H. E.	17Apr
Milne, G. J.	17Apr
Loudon, G.	17Apr
Parkin, F. C.	17Apr
Wilson, B.	17Apr
Ramage, G.	17Apr
McCall, J. A.	17Apr
Chapman, W. A. J.	18Apr
Emmerson, F.	18Apr
Marland, J. H.	18Apr
McLean, E.	18Apr
Miller, H. L.	18Apr
Moodie, O. S.	18Apr
Nation, R. E.	18Apr
Neale, K. A.	18Apr
Norris, H. W.	18Apr
Pallister, C. W.	18Apr
Pead, L. E.	18Apr
Peters, R. H.	18Apr
Phillips, A. W.	18Apr
Pierce, W. J.	18Apr
Piper, H. W.	18Apr
Pitts, L. C.	18Apr
Platt, A. C.	18Apr
Platts, G. L.	18Apr
Redpath, R. V.	18Apr
Reynolds, W. L.	18Apr
Rhoden, G. S.	18Apr
Roberts, N., *D.F.C.*	18Apr
Robertson, J. M.	18Apr
Rollett, L.	18Apr
Rolls, H. A.	18Apr
Saunders, G. T.	18Apr
Scott, R. W.	18Apr

1941

Setchell, J.	18Apr
Sharp, T.	18Apr
Shearn, P. W. A.	18Apr
Shottin, E.	18Apr
Simpkin, K. H.	18Apr
Sinclair, R. P.	18Apr
Slim, H. C.	18Apr
Smith, F. G.	18Apr
Smith, J.	18Apr
Soar, E. D.	18Apr
Sparkes, A. J.	18Apr
Speak, J.	18Apr
Turner, A. B.	18Apr
Turner, C. B.	18Apr
Wade, N. W.	18Apr
Wadge, H.	18Apr
Longstaff, T.	18Apr
Magnair, P. M.	18Apr
Almond, W. C.	18Apr
Burdekin, J.	18Apr
Mainwaring, R. N.	18Apr
Osmond, L. F.	18Apr
Slimming, H. N.	18Apr
Evans, G.	18Apr
Cockburn, W. E.	18Apr
Evans, J. C.	18Apr
Greenwood, G. F.	18Apr
Holden, J. A.	18Apr
Lickley, J. D.	18Apr
Toplis, A. A. D.	18Apr
Clowes, W.	18Apr
Creed, L. C.	18Apr
Harris, T. G. L.	18Apr
Hoskins, W. A. V.	18Apr
Jones, T. E.	18Apr
Kay, C. G.	18Apr
Lilley, A.	18Apr
Simms, J.	18Apr
Ebben I. W.	18Apr
Shaw, S.	18Apr
Hargrave, G. G.	18Apr
Stirrup, R. B. C.	18Apr
Prothero, W. I.	18Apr
Robson, W.	18Apr
Stokes, H. W.	18Apr
Stonehewer, D. W.	18Apr
Taylor, F. B.	18Apr
Berry, J.	19Apr
Coopey, H. V.	19Apr
Ford, G. P.	19Apr
Maynard, H.	19Apr
Neal, S. G.	19Apr
Paddock, C. H.	19Apr
Thomas, E. L.	19Apr
Thomas, S.	19Apr
Ward, D. O. N.	19Apr
Wilson, E. F.	19Apr
Wright, F.	19Apr
Yeoman, C. N.	19Apr
Power, E. A.	19Apr
Sullivan, E. J.	19Apr
Tapping, T. W.	19Apr
Bradshaw, N. R J.	19Apr
Burton, J. W.	19Apr
Dutton, A. H. D.	19Apr
Fursland, A. S.	19Apr
Hazel, E. M.	19Apr
Holmstrom, C. E.	19Apr

Acting Pilot Officers —*contd.*

1941

Lewis, M. R. L.	19Apr
Lynch, J.	19Apr
Lysaght, D. J.	19Apr
Mountford, H. G.	19Apr
Nicholls, G. A.	19Apr
Smith, D. J. D.	19Apr
Waterhouse, E.	19Apr
Morgan, S.	19Apr
Price, T. H.	19Apr
Findlay, J. C.	19Apr
Gregory, G. W.	19Apr
Lightowler, E.	19Apr
Cake, T. C.	19Apr
Cowie, K. D.	19Apr
Crawford, H.	19Apr
Keith, A. W.	19Apr
Leadbetter, W. R.	19Apr
Lyon, E.	19Apr
Steward, C. T.	19Apr
Williams, S. I.	19Apr
Booth, F. B.	19Apr
Kay, B. L. V.	19Apr
Marston, L.	19Apr
Salisse, J.	19Apr
Stevens, S. G.	19Apr
Innes, M. R. H.	19Apr
Ives, J. B.	19Apr
Wade, R. H.	19Apr
Williams, T. A.	19Apr
Palmer, A. L. C.	19Apr
Steward, A. W.	19Apr
Adams, T. F.	20Apr
Ashurst, W.	20Apr
Ball, C. H.	20Apr
Biss, R. W. H.	20Apr
Cope, A. E.	20Apr
Faulkner, J. M.	20Apr
Goffe, W. S.	20Apr
Hughes, G.	20Apr
Ingham, G. H.	20Apr
Jeacock, H. K.	20Apr
Jones, E. J.	20Apr
Kirby, G. S.	20Apr
Love-Smith, J.	20Apr
Moore, R. C.	20Apr
Moss, C. H.	20Apr
Oxspring, J. H. P.	20Apr
Smith, R. L.	20Apr
Vanderbook, S.	20Apr
Viccars, A. E.	20Apr
Warboys, J. C.	20Apr
Watkins, T. I. J.	20Apr
Wild, T. G. F.	20Apr
Wolfenden, T.	20Apr
Wood, J.	20Apr
Worman, G. J. W.	20Apr
Wright, S.	20Apr
Watson, J. H.	20Apr
King, D. W.	20Apr
Robb, J. P.	20Apr
Royles, A. N.	20Apr
Adams, G.	20Apr
Booth, C. R.	20Apr
Severn, M.	21Apr

1941

Aldridge, K. H. M.	21Apr
Allison, P. W. R.	21Apr
Beaumont, H. C.	21Apr
Bell, F. V. M.	21Apr
Bircham, M. G.	21Apr
Boath, D.	21Apr
Bowler, J. W.	21Apr
Braham, A.	21Apr
Broadbelt, C. C.	21Apr
Clark, L. M.	21Apr
Cowmeadow, F. W.	21Apr
Curtis, E. J.	21Apr
Duguid, G. D.	21Apr
Fowles, A. T.	21Apr
Goss, J.	21Apr
Hackman, J. E.	21Apr
Hall, W. R.	21Apr
Halton, V. S.	21Apr
Harper, A. H.	21Apr
Hills, A. J.	21Apr
Hobbs, F. F. B.	21Apr
Hoggard, H. R.	21Apr
Jones, A. B.	21Apr
King, C. S. W.	21Apr
Lambton, P. E.	21Apr
Leek, P. A.	21Apr
Lovell, N.	21Apr
Nicholas, J. G.	21Apr
Nicklin, J. R.	21Apr
Parker, H.	21Apr
Paterson, R. E.	21Apr
Paton, S. H.	21Apr
Porter, S. H.	21Apr
Reeves, G. J.	21Apr
Reith, G.	21Apr
Roberson, G. D. R.	21Apr
Rutter, E. L.	21Apr
Sandell, W. A.	21Apr
Spencer, G. H.	21Apr
Stray, I. W.	21Apr
Taylor, A. E. R.	21Apr
Telford, W. T.	21Apr
Tomkins, R. B.	21Apr
Varlow, W. J. B.	21Apr
Walker, L. C.	21Apr
Ward, T.	21Apr
Webster, C.	21Apr
Wood, H. J.	21Apr
Ball, S. W.	21Apr
Davis, T. A.	21Apr
Duffin, J. F.	21Apr
Farnham, J. A.	21Apr
Graves, H. C. H.	21Apr
Hodgson, J. T.	21Apr
Inch, A.	21Apr
Inman, J. J. T.	21Apr
Pipe, E. F.	21Apr
Ranford, R. H., *M.C., D.F.C.*	21Apr
Bradbury, H.	21Apr
Frost, H. W.	21Apr
Fairley, W.	21Apr
Gibson, S. R.	21Apr
Jarvis, D. W. S.	21Apr
Leach, H. T.	21Apr
Doyle, A. L.	21Apr
Elkins, T.	21Apr
Gyford, C. B.	21Apr
James, W. H.	21Apr

1941

Johnson, R. G.	21Apr
Mason, J. W.	21Apr
Middleton, L. R.	21Apr
Rollo, J. McC.	21Apr
Shepherd, W. H.	21Apr
Stowe, G. T.	21Apr
Telford, C. W.	21Apr
Bull, A. J.	21Apr
Davies, J. G. G.	21Apr
Hall, C. L.	21Apr
Lee, J. McC.	21Apr
Nicholson, J. M.	21Apr
Redman, H.	21Apr
Coggins, H.	21Apr
Harrhy, L. J.	21Apr
Kirk, G. L.	21Apr
Laycock, H.	21Apr
Rowley, R. P.	21Apr
Sharp, L. R.	21Apr
Smith, H. R.	21Apr
Ash, O. L.	21Apr
Burns, W. L.	21Apr
Curtis, S. H.	21Apr
Gillespie, S. H.	21Apr
Jones, H.	21Apr
Lawrence, S. A.	21Apr
Scott, J. F.	21Apr
Spicer, W. K.	21Apr
Williams, F. S.	21Apr
Barrett, T. F.	21Apr
Enoch, E. H.	21Apr
Jewell, A. J.	21Apr
Smith, H. P.	21Apr
Oliver, G.	21Apr
Hawkes, S.	21Apr
Denoon, D. G.	21Apr
Faulkner, C. G.	21Apr
*Clarke, W. M.	21Apr
Patterson, W. H.	22Apr
Wright, A. L.	22Apr
Alexander, T. K.	22Apr
France, A.	22Apr
McNelly, W. T.	22Apr
Overton, R. J.	22Apr
Coleman, M.	22Apr
Freeman, F.	22Apr
Vaughan, H. S.	22Apr
White, D. E. G.	22Apr
Forster, J. H.	22Apr
Kempton, F. J.	22Apr
Le May, L. A.	22Apr
Ray, W. A.	22Apr
Worthing, G.	22Apr
Bidgood, R. L.	22Apr
Denny, A.	22Apr
Lees, W. E.	22Apr
Prickett, H. J.	22Apr
Wheeler, D. H.	22Apr
Blackman, W. F.	22Apr
Coulson, A. L.	22Apr
Haselock, P.	22Apr
Parker, R.	22Apr
Williams, E. A.	22Apr
Blowers, A. H.	22Apr
Adamson, R. S.	22Apr
Young, J.	22Apr
*Nadal, H.	22Apr
Taylor, E.	23Apr
Williams, A.	23Apr
Riley, E.	23Apr
Chaytor, R. G.	23Apr
Davies, W. H. R.	23Apr

* See notice in *London Gazette* Supplement of 28th July, 1942.

Acting Pilot Officers —*contd.*

1941

Berkeley, C. J. A. 23Apr
Lewis, J. 23Apr
Martin, W. 23Apr
Thomas, W. A. 23Apr
Watkins, W. R. 23Apr
Griffiths, P. J. B. 23Apr
Hugh, E. 23Apr
Lewis, O. T. 23Apr
Richards, J. R. 23Apr
Seaby, W. L. 23Apr
Tidman, I. P. 23Apr
Bowman, H. 23Apr
Eglin, E. 23Apr
Evans, H. J. 23Apr
Evans, J. 23Apr
Hodgetts, D. 23Apr
Humble, F. W. 23Apr
Lawrence, S. G. 23Apr
Price, W. 23Apr
Thomas, J. 23Apr
Whitehead, J. B. 23Apr
Hughes, O. A. 23Apr
Simister, H. B. 23Apr
Howells, W. J. 23Apr
Wolf, F. L. 23Apr
Dunkerley, W. 23Apr
Davies, E. J. 23Apr
Doig, A. J. 24Apr
Hodkinson, A. 24Apr
Holland, G. O. 24Apr
Hullah, J. A. 24Apr
Hunter, J. 24Apr
James, A. R. 24Apr
Jenkinson, J. A. 24Apr
Jones, E. E. D. 24Apr
Kallender, F. J. 24Apr
Kirk, A., *M.C.* 24Apr
MacIntyre, A. 24Apr
Millar, J. F. 24Apr
Moore, G. H. 24Apr
Moxon, M. S. 24Apr
Mungall, A. W. 24Apr
Nicholson, G. 24Apr
Mackenzie, S. C. 24Apr
Martin, F. 24Apr
Pepler, L. H., *M.C.* 24Apr
Purbrick, W. T. J. 24Apr
Roberts, J. L. 24Apr
Robertson, J. 24Apr
Roy, G. T. 24Apr
Saxton, W. H. 24Apr
Scott, W. 24Apr
Senior, H. L. 24Apr
Sharp, C. F. 24Apr
Sharp, D. B. 24Apr
Sharpe, H. 24Apr
Sidaway, G. E. P. 24Apr
Skinner, R. F. 24Apr
Slater, R. 24Apr
Slegg, W. B. 24Apr
Smith, F. A. 24Apr
Smith, G. G. 24Apr
Smith, O. I. 24Apr
Souter, R. C. 24Apr

1941

Stanley, G. 24Apr
Strong, R. L. 24Apr
Taylor, G. A. 24Apr
Tedrake, L. J. N. 24Apr
Thomas, D. H. 24Apr
Thompson, A. W. 24Apr
Thomson, K. G. 24Apr
Timms, F. 24Apr
Tipper, C. G. 24Apr
Watson, C. H. 24Apr
Watson, J. W. 24Apr
Webber, K. R. 24Apr
White, J. E. 24Apr
Wiley, J. N. 24Apr
Willis, A. W. 24Apr
Wilson, H. L. 24Apr
Wright, J. S. 24Apr
Youles, S. F. 24Apr
Leversha, R. J. 24Apr
Martel, A. 24Apr
Maskill, W. 24Apr
Parker, G. H. C. 24Apr
Pask, A. C. S. 24Apr
Perkins, S. E. 24Apr
Phillips, C. A. 24Apr
Phillips, R. P. 24Apr
Pickering, S. T. 24Apr
Plant, I. T. 24Apr
Pope, T. O. 24Apr
Pryor, E. 24Apr
Whitton, A. H. 24Apr
Scharer, F. H. 24Apr
Cammack, A. D. 24Apr
Hatto, H. E. 24Apr
Lawther, J. 24Apr
Baillie, W. G. 24Apr
Lamb, G. P. W. 24Apr
Marenbon, A. 24Apr
Stoneman, J. C. S. R. 24Apr
Ayers, J. A. 24Apr
Davies-Jenkins, J. N. 24Apr
Davies, T. E. 24Apr
Fox, A. 24Apr
Lambert, J. W. 24Apr
Myatt, F. 24Apr
Shackleford, W. 24Apr
Thomas, H. H. 24Apr
Beasley, B. R. 24Apr
Carrington, H. E. 24Apr
Clappen, H. J. 24Apr
Keightley, C. 24Apr
Green, A. E. 24Apr
Morland, H. 24Apr
Murray, W. A. 24Apr
Orchard, L. L. 24Apr
Smith, J. H. 24Apr
Taylor, B. J. A. 24Apr
Hole, A. E. 24Apr
Jowett, A. L. 24Apr
Peters, H. L. 24Apr
Taylor, E. A. 24Apr
Witty, C. H. 24Apr
Meagreen, W. H. T. 24Apr
Mumford, C. 24Apr
Rhodes, E. C. 24Apr
Bibby, W. J. 24Apr

1941

Johnson-Bedford, S. 24Apr
McIntyre, G. C. 24Apr
Parker, D. W. 24Apr
Addison, J. 25Apr
Barber, H. J., *D.F.M.* 25Apr
Bardill, A. 25Apr
Barker, F. H. 25Apr
Bird, T. H. 25Apr
Brown, C. B. A. 25Apr
Codd, J. F. 25Apr
Collins, R. T. 25Apr
Dowson, G. V. 25Apr
Edmunds, C. M. 25Apr
Gates, W. H. 25Apr
Gray, S. V. 25Apr
Hughes, J. C. 25Apr
Humphreys, W. H. 25Apr
Jackson, A. K. 25Apr
Jarvis, P. N. 25Apr
Johnson, A. P. 25Apr
King, L. 25Apr
Lane, W. B. 25Apr
Langford, E. J. N. 25Apr
Lemon, J. H. S. 25Apr
Morrison, R. D. 25Apr
Newcombe, H. W. 25Apr
Cunningham, W. 25Apr
Grove, H. A. H. 25Apr
Raggatt, F. C. 25Apr
Plant, J. B. 25Apr
Pritchard, C. E. 25Apr
Robertson, E. A. E. 25Apr
Dalton, W. M. 25Apr
Price, D. G. 25Apr
Grantham, G. 25Apr
Powell, L. 25Apr
Vaughan, R. P. 25Apr
Bowen, J. A. 25Apr
Horricks, J. W. P. 25Apr
Johnson, T. F. 25Apr
Turner, N. C. 25Apr
Clark, A. F. 25Apr
Fysh, A. R. 25Apr
Tyas, H. M. 25Apr
Wright, S. G., *M.C.* 25Apr
White, H. E. 25Apr
Hancock, L. J. 25Apr
Lee-Thomas, W. 25Apr
Allen, D. B. 26Apr
Arrowsmith, F. A. 26Apr
Aston, S. T. 26Apr
Barratt, G. B. 26Apr
Bassett, F. 26Apr
Bates, A. 26Apr
Baugh, G. H. 26Apr
Beards, E. 26Apr
Billing, J. E. 26Apr
Caulfield, R. H. 26Apr
Clarke, A. F. 26Apr
Claude, A. W. 26Apr
Cracknell, F. W. 26Apr
Daley, G. C. 26Apr
Dalziel, A. 26Apr
Dilworth, R. H. 26Apr

Acting Pilot Officers —*contd.*

1941

George, T. A. 26Apr
Gibson, G. F. 26Apr
Hall, H. H. 26Apr
Hampton, J. 26Apr
Harriman, J. R. 26Apr
Hart, L. 26Apr
Hawkins, C. J. 26Apr
Jacob, E. W. 26Apr
Kirk, A. 26Apr
Lorton, H. E. S. 26Apr
Monk, H. F. D. 26Apr
Moore, L. L. H. 26Apr
Nadin, W. 26Apr
Warren, J. 26Apr
Allen, W. H. J. 26Apr
Herring, C. K. 26Apr
Hobson, A. 26Apr
Longman, R. I. H. 26Apr
Read, J. F. 26Apr
Cox, W. D. 26Apr
Dea, A. B. 26Apr
Draper, A. R. 26Apr
Gowland, S. J., *M.C.* 26Apr
Hartley, A. E. 26Apr
Plummer, A. 26Apr
Tarring, W. J. 26Apr
Johnson, C. F. 26Apr
Walker, L. R. H. 26Apr
Hardy, W. P. 26Apr
Haigton, E. A. 26Apr
McKinlay, A. 26Apr
James, T. J. 26Apr
Robertson, J. 26Apr
King, R. S. 27Apr
Hedge, C. R. 27Apr
Maddock, B. 27Apr
Richards, K. H. M. 27Apr
Spirit, G. E. 27Apr
Peart, J. S. 27Apr
Ellis, G. H. S. 27Apr
Shand, A. 28Apr
Allan, J. 28Apr
Allwood, E. F. 28Apr
Andrews, W. T. 28Apr
Arrand, A. 28Apr
Baggs, C. R. J. 28Apr
Bainbridge, W. 28Apr
Baker, E. J. 28Apr
Barnsley, J. C. 28Apr
Baxter, S. D. 28Apr
Behmber, A. F. 28Apr
Bendix, F. E. 28Apr
Benson, H. 28Apr
Berrett, J. H. 28Apr
Bisset, Q. 28Apr
Black, C. W. 28Apr
Black, S. 28Apr
Burbidge, T. 28Apr
Brooks, W. E. 28Apr
Brown, J. W. J. 28Apr

1941

Byrne, F. 28Apr
Candlish, E. E. 28Apr
Chapman, C. D. 28Apr
Cleydon, P. 28Apr
Colley, F. J. 28Apr
Corby, V. C. F. 28Apr
Cosgrove, H. 28Apr
Cowdry, W. 28Apr
Darby, K. E. 28Apr
Davies, C. G. 28Apr
Dent, W. B., *M.C.* 28Apr
De Ste. Croix, S. A., *D.C.M.*, *M.M.* 28Apr
Divine, A. 28Apr
Dowse, T. N. 28Apr
Eagles, H. L. 28Apr
Everett, W. M. 28Apr
Eyre, C. I. 28Apr
Fifield, R. J. 28Apr
Fisher, T. 28Apr
Forgham, F. W. 28Apr
Fretwell, F. T. 28Apr
Gallimore, A. H. 28Apr
Giddings, A. V. 28Apr
Griffith, M. D. 28Apr
Grossart, W. J. W. 28Apr
Grover, A. J. 28Apr
Hamilton, R. W. 28Apr
Hart, N. H. 28Apr
Hayes, F. 28Apr
Hitchman, M. B. 28Apr
Hobbs, A. R. B. 28Apr
Hogbin, J. J. 28Apr
Hossle, C. 28Apr
Hughes, E. G. 28Apr
Jakeman, A. T. 28Apr
Lacey, F. G. 28Apr
Lea, E. 28Apr
Loasby, C. 28Apr
Mackay, T. K. 28Apr
Maguire, W. A. 28Apr
Marsh, C. S. 28Apr
Mort, E. G. 28Apr
Parry, N. 28Apr
Pritchett, R. 28Apr
Roberts, F. W. 28Apr
Robinson, H. S. 28Apr
Rogers, G. T. 28Apr
Rowbotham, C. 28Apr
Saunders, G. A. 28Apr
Smith, A. J. 28Apr
Spruce, J. L. 28Apr
Stokes, H. A. 28Apr
Storey, W. R., *O.B.E.* 28Apr
Taylor, G. H. K. 28Apr
Vine, E. V. M. 28Apr
Ward, T. E. 28Apr
Walker, D. A. J. 28Apr
Walker, S. C. 28Apr
Walker, W. C. J. 28Apr
Walton, W. 28Apr
Woolerton, R. H. 28Apr
Coomber, C. A. 28Apr
Greenhough, A. D. 28Apr
Lightfoot, T. E. 28Apr
Martin, R. 28Apr
McMahon, W. H. 28Apr
Michael, B. F. 28Apr
Oliver, E. 28Apr

1941

Otway, W. J. 28Apr
Panter, S. H. 28Apr
Payne, R. 28Apr
Pead, R. G. 28Apr
Peat, J. B. 28Apr
Pitman, R. D. C. J. 28Apr
Seddon, W. 28Apr
Ballard, F. J. 28Apr
Ross, J. 28Apr
Wright, C. H. 28Apr
Baker, T. McD. 28Apr
Baron, W. P. 28Apr
Beddow, A. E. 28Apr
Swann, A. E. 28Apr
Woodward, R. J. 28Apr
Butler, R. 28Apr
Sturrock, J. McK. H. 28Apr
Wilkinson, L. K. 28Apr
Bagshaw, G. W. 28Apr
Howell, C. 28Apr
Jones, G. W. 28Apr
Marrows, O. S. 28Apr
Sharman, H. L. W. 28Apr
Sharpe, R. 28Apr
Smith, J. A. 28Apr
Turner, H. 28Apr
Baker, A. C. 28Apr
Bethell, J. 28Apr
Beynon, W. H. 28Apr
Briggs, H. 28Apr
Britton, R. 28Apr
Buchan, L. 28Apr
Callister, H. J. 28Apr
Cliff, E. F. 28Apr
Crewe, J. G. 28Apr
Cunnington, W. J. 28Apr
Ellis, H. 28Apr
Graham, A. P. 28Apr
Kay, C. V. 28Apr
Kaye, E. 28Apr
Lamb, A. R. 28Apr
Martin, H. J. 28Apr
McKay, K. S. 28Apr
Nott, J. J. 28Apr
Pearce, G. H. 28Apr
Peplow, W. A. 28Apr
Peters, G. R. P. 28Apr
Platt, J. C. 28Apr
Renwick, J. 28Apr
Semper, E. S. 28Apr
Sheffield, A. 28Apr
Shimeld, A. 28Apr
Sullivan, H. H. 28Apr
Tomlinson, E. 28Apr
Wall, K. L. 28Apr
Whitaker, C. E. 28Apr
Berresford, P. E. 28Apr
Cooke, H. E. 28Apr
Frost, J. 28Apr
Harris, I. G. F. 28Apr
Hopkinson, J. H. 28Apr
Jackson, E. 28Apr
King, A. W. 28Apr
McManus, V. V. 28Apr
Palk, H. R. 28Apr
Swindell, W. E. 28Apr
Whaley, C. 28Apr
Young, A. 28Apr
Clarke, T. E. 28Apr
Pottier, P. W. 28Apr
Redden, W. P. 28Apr

Acting Pilot Officers —*contd.*

1941

Whittaker, T.	28Apr
Hespe, G. W.	28Apr
Downing, S. F.	28Apr
Thacker, R. S.	28Apr
Kingerley, F. R.	28Apr
Adams, W. L.	28Apr
Sturges, G. W.	28Apr
Williams, J.	28Apr
Oakes, C. A. M.	28Apr
Morgan, J. W.	29Apr
Bale, R. A.	29Apr
Greatwood, D. H.	29Apr
Gooch, A.	29Apr
Taylor, K. S.	29Apr
Tuckwell, J.	29Apr
Evetts, E. A.	29Apr
Livingstone, J. D.	29Apr
Rees, T. M.	29Apr
Wilson, E. L.	29Apr
Dutton, T. M.	29Apr
Haddon, J.	29Apr
Jones, D. H.	29Apr
Lodge, H. W.	29Apr
Pritchard, R. D.	29Apr
Reed, K. W.	29Apr
Smith, W. H.	29Apr
Turner, A. C.	29Apr
Giles, J. F. C.	29Apr
Jarvis, W. C.	29Apr
Masters, S. P.	29Apr
Russell, R.	29Apr
Wright, F. C.	29Apr
Brown. J. R.	29Apr
Haworth, J.	29Apr
Horner, C. C.	29Apr
Farnworth, T.	30Apr
Hewitt, W. G.	30Apr
Fyffe, J. R.	30Apr
McCulloch, H.	30Apr
Paterson, J. R.	30Apr
Ramsay, D. A.	30Apr
Stewart, G.	30Apr
Wilson, D. D.	30Apr
Raven, A. G.	30Apr
Thacker, W.	30Apr
Bostock, E.	30Apr
Donald, D.	30Apr
Henshaw, A.	30Apr
May, W. J.	30Apr
Nash, A. D.	30Apr
O'Loghlen, B.	30Apr
Brash, G. M.	30Apr
Christie, W.	30Apr
Mason, R.	30Apr
McLaren, F. D. R.	30Apr
Mitchell, J. M.	30Apr
Rodwell, F.	30Apr
Spalding, R. F.	30Apr
Ward, H. E.	30Apr
Carey, J. D.	30Apr
Glasper, J. C.	30Apr
Smith, A.	30Apr
Whillance, J. C.	30Apr
Rush, G.	30Apr
Sowerbutts, R. C.	30Apr

1941

Stanyon, R. H.	30Apr
Angelbeck, E. J.	30Apr
Brown, R. C.	30Apr
Murray, A. D.	30Apr
O'Neill, D.	30Apr
Springham, E. R.	30Apr
Patrick, G.	30Apr
Williams, A. J.	30Apr
Myers, W.	30Apr
Hudson, J. A.	1May
Baron, W. W.	1May
Beddows, W. A.	1May
Bramwell, J.	1May
Bridge, F.	1May
Brown, E. S.	1May
Cahill, H.	1May
Chambers, H. F.	1May
Christie, W.	1May
Coates, T. A., *D.S.O.*	1May
Collette, L. N.	1May
Cornelius, C. E.	1May
Cudworth, E.	1May
Davies, A. E.	1May
Dean, J. R.	1May
Dickie, W. W.	1May
Errington, W.	1May
Everington, F.	1May
Farley, F. E.	1May
Fraser, J.	1May
Gagg, H. W.	1May
Godden, W. J. G.	1May
Hammond, N.	1May
Haxell, W. A. B.	1May
Hopton, E.	1May
Hoy, W. H.	1May
Hughes, J. W.	1May
Hulbert, F. H.	1May
Lawrance, O. J.	1May
Ligertwood, J. C.	1May
Macquiod, P. C.	1May
Manning, B. O'D.	1May
Mitchell, J.	1May
Mountford, W. D.	1May
Mullen, J. W.	1May
Parsons, J. W.	1May
Peake, F.	1May
Pearce, M. G.	1May
Penman, J.	1May
Redford, R. P.	1May
Richardson, W. S.	1May
Russell, C. F.	1May
Shiach, J. C.	1May
Smith, A. L.	1May
Stewart, J. D.	1May
Stott, J. F.	1May
Treadway, H. C.	1May
Watson, L.	1May
West, W. H.	1May
Willcox, R. E. B.	1May
Williams, A.	1May
Eric, W.	1May
Wingrove, A.	1May
Wood, A.M.	1May
Barnard, R. T.	1May
Edwards, J. C.	1May
Geary, F. E.	1May
Greene, G. F.	1May
McDonald, J. B.	1May
Parkinson, C.	1May
White, A. H.	1May
Bell, C. C.	1May

1941

Blackburn, F. W.	1May
Fairhurst, W. J.	1May
Hammond, H. F. A.	1May
Harrison, G.	1May
Paterson, H. W.	1May
Sewell, W. A.	1May
Pollard, H.	1May
Hapgood, G. M.	1May
Butterfield, J.	1May
Evans, E. J.	1May
Moore, A. E.	1May
Ralph, H.	1May
Watson, C. L.	1May
Cunningham, J. A.	1May
Elliott, H. A.	1May
Graves, C. D.	1May
Gunner, H. R.	1May
Hobbs, F. C.	1May
Jarvis, J. A. W.	1May
McHugh, J.	1May
Mounsdon, R. R.	1May
Smetham, A. J.	1May
Street, A.	1May
Stubbs, J.	1May
Sutcliffe, R. A. H.	1May
Thorpe, W.	1May
Davidson, J. H.	1May
Fletcher, J. S.	1May
Skinner, T. C.	1May
Bassett, F. N.	1May
Binks, J. L.	1May
Davies, D. F.	1May
Davies, H. P.	1May
Palmer, A. J.	1May
Price, H.	1May
Whitehead, R.	1May
Breeze, T.	1May
Hartfall, A. E. W.	1May
Tabbitt, S. A.	1May
Brown, W. Q.	1May
Whittington, J. E.	1May
Nicholls, R. C.	1May
Duncan, G. F.	1May
Burgess, F. A.	2May
Green, G. J.	2May
Griffin, H.	2May
Gumbrell, R. E.	2May
Richards, J. B.	2May
Swales, C. L.	2May
Wheatley, S. N.	2May
Quartermaine, A. J.	2May
Panzetta, F. M.	2May
Baker, R. A.	2May
Caldwell, W.	2May
Chorley, T.	2May
Gillett, E. B. P.	2May
Hill, E.	2May
Morgan-Brown, W. N.	2May
Sitch, J. E.	2May
Wroughton, T. H.	2May
Bracewell, H.	2May
Carroll, F. W.	2May
Charlton, E. C.	2May
Cox, S. H.	2May
Crosby, M. A. A.	2May
Davies, G. E.	2May
Doherty, E. J.	2May
Eades, S. H.	2May
Gover, D. F.	2May

Acting Pilot Officers —*contd.*

1941

Harrison, W. T. 2May
Jarvis, A. C. 2May
Lord, S. C. 2May
Russell, S. 2May
Taylor, R. E. 2May
Viner, C. F. G. 2May
Watts, H. H. 2May
Whitehead, H., *M.M.* 2May
Cooper, J. 2May
Driver, J. 2May
Dykes, J. 2May
Thomas, J. M. 2May
Twiss, V. B. 2May
Richardson, R. C. 2May
Carr, W. E. 2May
Gouge, W. R. 2May
Howard, R. G. 2May
Elliott, C. 2May
Rhead, V. 2May
Abrahams, C. 2May
Rowe, S. D. 2May
Strange, G. H. 2May
Dennis, W. A. 2May
Cole, P. C. 3May
Hickman, A. G. 3May
Howard, G. H. 3May
Nix, C. T. 3May
Patterson, F. H. 3May
Powell, W. B. 3May
Worsick, C. A. 3May
Stewart, N. F. 3May
Craig, W. T. 3May
Evans, W. H. 3May
Willmore, K. 3May
Fidler, F. G. 3May
Eldridge, F. H. 3May
Holdsworth, F. 3May
Kennings, E. M. 3May
Morris, H. C. 3May
Nixon, A. W. 3May
Shearing, A. G. T. 3May
Wroe, H. 3May
Evans, C. 3May
Vine, D. 3May
Edwards, F. M. 4May
Graham, R. P. 4May
Kerry, A. H. G. 4May
Thomas, C. E. 4May
Winstanley, W. E. 4May
Fairs, G. H. 5May
Prosser, D. S. 5May
Reading, W. H. 5May
Roberts, L. G. 5May
Sargent, W. A. 5May
Slater, H. B. 5May
Brown, G. C. P. 5May
Johnstone, J. 5May
Stock, E. S. 5May
Woodward, W. H. J. 5May
Boardman, W. A. 5May
Clarke, C. H. W. 5May
Davies, G. F. 5May
Lindsay, G. C. D. 5May
Napier, G. 5May
Nicholas, T. J. 5May
Carson, J. M. 5May

1941

Cooper, C. 5May
Drakes, T. E. 5May
Mason, H. E. 5May
Seed, W. 5May
Wheldon, G. T. 5May
Douglas, A. 5May
Justice, W. A. 5May
Roberts, F. 5May
Wharmby, R. G. 5May
Jennings, W. A. 5May
Low, P. 5May
Philpott, W. E. 5May
Ross, J., *M.C.* 5May
Cox, L. C. C. 5May
Haward, C. L. 5May
Henthorn, F. 5May
Mackintosh, H. C., *M.C.* 5May
Thumwood, W. E. 5May
Willetts, H. F. 5May
Blake, J. W. 5May
Southam, B. H. 5May
Thornley, J. A. 5May
Griffiths, J. E. 5May
Whitburn, E. L. 5May
Dunn, G. M. 5May
Howard, A. J. 5May
Perkins, B. 5May
Marsden, W. H 6May
Storer, J. A. 6May
Williams, A. G. 6May
Barlow, E. 6May
Hunter, R. 6May
Robertson, J. P. 6May
Shirlaw, J. 6May
Bowman, E. F. 6May
Lewis, L. 6May
Platt, R. 6May
Cooper, F. 6May
Fisher, H. E. 6May
Fletcher, J. M. 6May
McClellan, A. W. 6May
Peacock, L. 6May
Scourfield, I. 6May
Sidney, E. C. 6May
Deans, A. E. 6May
Lewis, C. B. H. 6May
Llewellyn, T. 6May
Thomas, T. J. O. 6May
Mageean, F. 6May
Smart, K. J. 6May
Strange, B. 6May
Straughan, A. 6May
Taylor, C. E. 6May
Jarvis, F. J., *M.M.* 6May
Hollingsworth, F. 6May
Wallace, J. 7May
Cappell, R. S. 7May
Judson, J. A. V. 7May
Anderson-Scott, W. 7May
Matterface, V. J. H. 7May
Quinn, J. 7May
Simpkin, A. F. 7May
Vickers, R. P. 7May
White, W. G., *D.C.M.*, *M.M.* 7May
Whiting, K. W. 7May
Dumphreys, F. J. 7May
Fotheringham, A. 7May
Haley, J. E. 7May

1941

Morris, J. B. 7May
Stockdale, L. M. 7May
Swalles, T. H. 7May
Walsh, A. E. 7May
Franks, S. 7May
Howell, E. A. 7May
Mackie, W. 7May
Mathewson, B. A. 7May
Potton, F. H. 7May
Brooks, J. W. 7May
Denyer-Green, L. D. 7May
Goulden, L. J. 7May
Hope, C. L. 7May
Rogers, A. E. 7May
Yeo, T. A. 7May
Kennedy, D. 7May
Church, W. F. 7May
Embleton, W. 7May
Lock, R. W. 7May
Wesencraft, F. P. 7May
Young, R. L. 7May
Morgan, H. L. 7May
Aitchison, A. 7May
Cartwright, C. J. 7May
Smith, S. P. 7May
White, F. 8May
Mitchell, D. 8May
Gooding, K. 8May
Carr, E. T. 8May
Connor, J. 8May
Downie, W. J. 8May
Dukes, D. R. 8May
Haydon, C. H. 8May
Herbert, S. 8May
Hulbert, C. 8May
Hunter, D. G. 8May
Churchley, F. A. 8May
Clarkson, R. G. 8May
Duthie, F. S. R. 8May
Hunter, K. K. 8May
Lindsay, R. 8May
Milligan, J. M. 8May
Proctor, W. 8May
Reid, W. M. A. 8May
Sutherland, J. 8May
Dey, G. A. 8May
Cumming McK. J. 8May
Taylor, G. L. 8May
Goodricke, C. C. 8May
Wheatley, T. P. 8May
Lee, A. N. 8May
Lyall, A. W. 8May
Topping, R. B. 8May
Eveleigh, L. G. 9May
Barringer, R. E. 9May
Bennetto, W. L. 9May
Blois, W. G. T., *O.B.E.* 9May
Hill, H. V. R. 9May
Kenyon, C. 9May
Melinsky, M. M. 9May
Mitchell, L. H. 9May
Wells, S. P. T. 9May
White, W. A. 9May
Austen, H. E. E. 9May
Case, H. H. B. 9May
Howells, E. V. 9May
Kingham, C. F. 9May
Mark, A. J. 9May
Morris, W. J. 9May
Morton, S. 9May
Webb, W. E. 9May

Acting Pilot Officers —*contd.*

1941

Wilson, J.	9May
Emeny, K. D.	9May
Marsh, A. J.	9May
Neale, G. B.	9May
Hutchinson, W.	9May
Kippen, J. B.	9May
Nugent, E. R. C.	9May
Pallett, E. E.	9May
Grisedale, C. H.	9May
Hatchett, E. R.	9May
Denton, D.	9May
Jolliffe, H. H. V.	9May
Akehurst, C. H.	9May
Lawrence, C. H.	9May
Thompson, F.	9May
Simpson, A.	10May
Allardice, J. T., *M.C.*	10May
Barlow, R. W.	10May
Edwards, W. H.	10May
Lawrence, J. F.	10May
Thomas, F.	10May
Gilbertson, W. F.	10May
Lealand, T. P.	10May
Luke, E. W. C.	10May
Cobb, T. C.	10May
McCurrach, H. J.	10May
Hill, C. B.	10May
Cameron, D. W.	10May
Bailey, B. J.	10May
Ballinger, H. H.	10May
Coleburt, J. H.	10May
Keay, E. J.	10May
Roberts, D. J. L.	10May
Clark, C.	10May
Lack, F. W.	10May
Brinton, R. L.	10May
Stevenson, H. M.	10May
Rolfe, H. H.	11May
Pearce, J.	12May
Bilsborrow, J. L.	12May
McKechnie, A.	12May
Ramsay, C. N.	12May
Sleigh, J. C.	12May
Beedie, A.	12May
Hay, J. M.	12May
Jones, F.	12May
Lea, W.	12May
Parkinson, E. J.	12May
Reid, R. S.	12May
Taylor, A. H., *M.B.E.*	12May
Aubrey, S. F.	12May
Aylen, L. B.	12May
Berry, S.	12May
Clark, W. A.	12May
Crawford, J. A.	12May
Crawley, R. C.	12May
Gill, T. I.	12May
Hay, G.	12May
Jamieson, N. R.	12May
Johnson, G.	12May
Lomax, J.	12May
Milne, W. A.	12May
Swayne, G. Y.	12May
Turner, E. G.	12May
Young, W. Mack.	12May
Bainbridge, W. R. H.	12May
Barron, R. S.	12May

1941

Brookes, A.	12May
Brown, A.	12May
Gordon, J. A.	12May
Peel, T. B.	12May
Smith, J. H.	12May
Cairney, B.	12May
Doidge, F. C.	12May
Hopkins, J. H.	12May
Fox, H.	12May
Williams, A. E.	12May
Lush, K. C.	12May
Dean, F. J. J.	12May
Callow, R. K.	12May
Smith, E. C. B.	13May
Geddie, H. W.	13May
Haestier, R. E.	13May
Atkinson, C.	13May
Bennett, G. A.	13May
Dunn, O. H. B.	13May
Glover, J. R.	13May
Kedge, B. G.	13May
Richardson, T. R.	13May
Turner, A. C.	13May
Bedford, E. R.	13May
Birks, N. A.	13May
Gilder, E. G.	13May
Jamie, R.	13May
Maggs, A. J.	13May
Murdoch, R. M.	13May
Stark, L.	13May
Burdock, J.	13May
Crooke, A. R.	13May
Entwistle, O.	13May
Fairhurst, H.	13May
Phillips, H. C.	13May
Sands, A. H.	13May
Sinclair, J.	13May
Walmsley, R. B.	13May
Durham, G. E.	13May
Jenkins, E. M.	13May
Gregson, J.	13May
Knowlson, J. H.	13May
Batt, W. J.	13May
Blakey, W. H.	13May
Thompson, M. S.	13May
Browne, P. M.	13May
Howard, L. W. S.	13May
Lucas, J. W.	13May
Tebble, J. W.	14May
Andrew, D.	14May
Barclay, H. N.	14May
Butterworth, T. S. Mack.	14May
Coote, A. P.	14May
Gittins, J. W.	14May
Roberts, J. R.	14May
Rollinson, F.	14May
Thompson, J. H.	14May
Turner, T. H. E. D.	14May
White, J.	14May
Barclay, D.	14May
Clark, W. C.	14May
Gray, J. H.	14May
Lewis, R. B.	14May
Nimmo, A. M.	14May
Stewart, E.	14May
Birkbeck, H. E.	14May

1941

Fleming, W.	14May
Jones, F. W.	14May
Mason, J. G.	14May
Moore, J.	14May
Milne, H. A. W.	14May
Hancock, A.	14May
Knowles, G. E.	14May
Morris, E. V.	14May
Vickers, S. B.	14May
Ashworth, H.	14May
Barton, F.	14May
Hector, R. H.	14May
Holt, T.	14May
Rathbone, D. R.	14May
Roberts, E.	14May
Southam, E. A.	14May
Potter, R. S.	14May
Bradley, F.	14May
Hewitt, J. A.	14May
Newsham, A.	14May
Meggitt, H. D.	14May
Stringer, C.	14May
Evans, I.	15May
Finney, J. H.	15May
Jones, P. A.	15May
Farr, B.	15May
Nunn, W. R.	15May
Simpson, G. A.	15May
Cameron, D. B.	15May
Christie, W.	15May
Martin, F.	15May
Evans, D. G.	15May
Ogden, W. M.	15May
Stephens, W. H.	15May
Adamson, C. L.	15May
Hind, F. J.	15May
Glasspool, A. B.	15May
Riseley, G. W.	15May
Craggs, C. M.	15May
Elliott, J. G.	15May
Mason, S. A. H.	15May
Yeoman, T. R.	15May
Pearce, R.	16May
Toft, J. W.	16May
Southan, R.	16May
Davies, J.	16May
Stewardson, G.	16May
Smart, B. A., *D.S.O.*	16May
Bewes, A. E. J.	16May
Mairs, T. A. N.	16May
Marks, G. V.	16May
Webster, W.	16May
Moffatt, I. P. J.	16May
Gray, D. W.	16May
Jones, R. C.	16May
Baldock, C. P. W.	17May
Blunt, S. C.	17May
Anthony, J. D. C.	17May
Noon, F. A.	17May
North, W. T.	17May
Young, A. E. F.	17May
Jacobi, E.	17May
Dobson, A. W., *M.C.*	19May
Dixon, W.	19May
Gunn, A.	19May
Smalley, S. H.	19May
Carlow, R.	19May
Childe-Freeman, E. R.	19May
Heggie, W. R.	19May
Holmes, J. R. C.	19May
Morgan, R. T.	19May

Acting Pilot Officers
—contd.

1941

Tudhope, W. B.	19May
Wright, C.	19May
Allen, J. H.	19May
Atterton, W. E.	19May
Brettle, L.	19May
Corbitt, J. W.	19May
Doig, W. R.	19May
Evans, H. H.	19May
Hocking, C. H.	19May
Neil, W. G.	19May
Potter, W. G.	19May
Wilson, I. D.	19May
Wright, L. E. A.	19May
Charman, H. T.	19May
Brydon, J. D.	19May
Dickinson, J. A.	19May
Garston, D. N.	19May
Abel, T. E.	19May
Akehurst, G. G.	19May
Hibbert, L. R.	19May
Jones, T. H.	19May
Dacey, W. L.	19May
Broadbent, W. D.	20May
Fackrell, N. H.	20May
Hale, C. A.	20May
Leeson, C. E.	20May
Billington, H. H. W.	20May
Brown, J. F.	20May
Davey, R. J.	20May
Dawes, A. F.	20May
Elliot, H. B.	20May
Atkin, W. R.	20May
Fletcher, A.	20May
Lee, A. J. B.	20May
Moon, H. N.	20May
Smith, F. A.	20May
Walton, P.	20May
Baxendale, R.	20May
Emms, R. S.	20May
Goodfellow, G. H.	20May
Hutchings, E. L.	20May
Kelly, B. V.	20May
Raven, J. W.	20May
Rowland, F. E.	20May
Capewell, J. H.	20May
Cobb, F. St. C.	20May
Cottam, H., *M.C.*	20May
Foster, J.	20May
Lonsdale, F.	20May
Hurst, R. O. C.	20May
Lamb, W. H. B.	20May
Mayhew, P. W.	20May
Phillips, G. E.	20May
Rees, R. W.	20May
Rubeck, M. V.	20May
Deakin, G. W.	20May
Lishman, W.	20May
Longley, J. R.	20May
O'Byrne, A. J. M.	20May
Richards, J.	20May
Humphreys, P.	20May
Greenway, R. E.	21May
Fawkes, W. J.	21May
Gathergood, R.	21May
West, R. W.	21May
Anderson, G. W.	21May
Conly, W. P.	21May
Edwards, S. H.	21May

1941

Effeny, A.	21May
Freeman, F. L.	21May
Hill, N. M.	21May
Saunders, S. G.	21May
Beare, R. E.	21May
Campbell, H. M.	21May
Cox, T.	21May
Hoit, F.	21May
Isaac, T. M.	21May
Macklin, D. J.	21May
Nichols, A.	21May
Gold, D. G.	21May
Hornal, C.	21May
Muckle, W. P.	21May
Saynor, G. W.	21May
Shepherd, C. G.	21May
Thackeray, F. D.	21May
Ward, R. B.	21May
Hughes, D. T.	21May
Harrison, E. I.	21May
Pearson, G. S.	21May
Pettitt, V. S.	21May
Robinson, C. E.	21May
Palmer, W. N.	21May
Trill, H. G.	21May
Cohen, J.	21May
Corwen, R. F.	21May
Jubb, T.	21May
Seddon, J., *M.C.*	22May
Dodd, L. A.	22May
Daniels, H. B.	22May
Dolphin, F. C.	22May
Douglas, M. B.	22May
Greet, C.	22May
Kay, W. J.	22May
Newton, J. W. L.	22May
Pringle, N.	22May
Waggott, D. L.	22May
Dale, F. A. G.	22May
Dixon, W.	22May
Bowman, H. J. E.	22May
White, W. J.	22May
Bielby, C.	22May
Atkinson, K.	22May
Prescott, H. E.	22May
Smith, A. F.	22May
Aspery, R. T.	22May
Hick, G. M.	22May
Debenham, H. G. W.	22May
Davies, F. G.	23May
Ghent, R. L.	23May
Hemery, C. K.	23May
Leaviss, A. E. R.	23May
Watson, J. M.	23May
Barnes, D. J.	23May
Marchant, R. P.	23May
Mold, A. H.	23May
Smith, H.	23May
Wykes, H. E.	23May
Brown, F.	23May
Butler, W. R.	23May
Groves, F., *M.M.*	23May
Nicholls, F.	23May
Adams, B. S.	23May
Hamm, S.	23May
Kearney, F. J.	23May
Neasham, J.	23May
Sykes, D. V.	23May

1941

Clarke, T. W.	23May
Auerbach, E.	23May
Smith, A. H. D. A.	24May
Robson, D. G. M.	24May
Hall, R.	24May
Waddington, G.	24May
Blinkhorn, H. N.	24May
Christie, J. J.	24May
Easey, H. E.	24May
Kestell, T. A.	24May
Rose, A. D.	24May
Waine, N. G.	24May
Fox, A.	24May
Beeston, G. R.	24May
Claridge, P. J.	24May
Evans, J. T.	24May
Lockett, E. A.	24May
Frankland, W. A.	24May
Ward, J. G.	25May
Edmunds, A. E.	25May
Whiteside, J. R.	25May
Barton, S. J.	26May
Steffens, F. E.	26May
Brettell, F. H.	26May
Keay, J. B.	26May
Kidd, F. T.	26May
Maxwell, W. H.	26May
McHardy, A. S.	26May
Mitchell, J.	26May
Williams, J. N. B.	26May
Mackenzie, A. C.	26May
White, W. G.	26May
Beggs, T.	26May
Bissenden, C. N.	26May
Dingwall, G. J.	26May
Lorimer, W.	26May
Reilly, J.	26May
Jarman, W. G.	26May
McEwen, J.	26May
Whyte, J. S.	26May
Bracey, A. G.	26May
Duncan, J. H.	26May
Griffiths, P. L.	26May
Tuck, P. I.	26May
Whaile, J. H.	26May
Archer, T. E.	26May
Bell, R. K.	26May
Edwards, E.	26May
Hitchcock, C. T.	26May
Howard, A.	26May
Stoddart, W. E.	26May
Lindsay, J.	26May
Brown, W. H.	26May
Betts, A.	27May
Garth, P.	27May
Stewart, T.	27May
Day, H. C.	27May
Jennings, J. C.	27May
Lee, B. C.	27May
Lewis, E. W.	27May
Pugh, E.	27May
Wilkinson, J.	27May
Chillman, J.	27May
Harding, G. F.	27May
Owen, G. S.	27May
Inwards, J. R.	27May
Jenkins, G. McL.	27May
Rankle, G.	27May
Travis, J. W.	27May
Clarkson, W.	27May
Duffell, R. W.	27May
Gibbons, H. R.	27May

Acting Pilot Officers —*contd.*

1941

Rosen, A. 27May
Rydings, H. 27May
Sullivan, H. 27May
Jackson, R. A. 27May
Munro, E. 27May
Pickering, E. 27May
Proudfoot, E. H. 27May
Stainer, P. 27May
Thompson, W. 27May
Braithwaite, N. 27May
Williams, L. C. 27May
Campbell, A. 27May
Lamb, W. 27May
Smith, J. W. 27May
Telford, J. B. W. 27May
Bowers, H. J. 27May
Spiers, W. 28May
Cousins, O. A. 28May
Martin, E. 28May
Robinson, A. 28May
Hawkins, O. C. 28May
Parry, L. W. 28May
Hughes, D. 28May
Lloyd, S. H. 28May
Lowe, A. R. 28May
Bradshaw, T. 28May
Jones, N. M. 29May
Kirkwood, P. 29May
Carruth, J. K. 29May
Millard, G. E. 29May
Attenborrow, L. 29May
Watkins, A. L. 29May
Bourne, G. H. 29May
Whittaker, J. 29May
Wright, J. A. 29May
Lipp, S. 29May
Loring, S. F. 30May
Martin, C. F. 30May
Waring, W. J. 30May
Craig, W. 30May
Goodwin, F. J. 30May
Adams, J. W. 30May
Gilliat, F. 30May
Gray, R. P. 30May
Meadows, A. 30May
Stewart, W. A. M. 30May
Woods, M. E. 30May
Bennett, F. J. 30May
Bennett, R. D. 30May
Walker, R. J., *T.D.* 30May
Sanderson, J. W. 30May
Brand, H. E. 30May
England, H. H. 31May
Willmott, B. 31May
Wright, J. S. 31May
Beady, T. R. 31May
Bowell, W. V. 31May
Hill, G. H. 31May
Pritchard, R. G. 31May
Punton-Smith, S. 31May
Vasey, C. G. 31May
Harding, D., *D.S.C.* 31May
Stephenson, W. F. 31May
Clay, A. L. 1June
Faire, S. G., *M.C.* 2June
Laing, W. 2June

1941

Wynn, J. 2June
Riley, J. O. 2June
Bates, F. C. 2June
Tranter, H. H. 2June
*MacNaught, J. 2June
McArthur, R. T. 2June
Brogden, A. W. 3June
Fazackerley, T. S. 3June
Lancaster, J. S. 3June
Wilkie, J. M. 3June
Burnett, J. 3June
Davie, A. Macd. 3June
Graham, F. D. 3June
Mollison, J. B. 3June
Peake, H. N. 3June
Thomson, E. W. 3June
MacTaggart, R. 3June
Rogers, E. 3June
Worling, L. M. 3June
Bird, L. E. 3June
Harrison, J. R. 3June
Wortley, H. E. 3June
Scholes, L. 3June
Morris, W. G. 3June
Rogers, P. J. 3June
Weaver, R. J. 4June
Davidson, R. G. G. 4June
Monday, T. E. 4June
Bown, J. A. 4June
Fairclough, H. 4June
Gaillard, D. J. 4June
Steventon, G. H. 4June
Tyrrell, C. F. 4June
Bean, W. H. 4June
Pattern, J. A. 4June
Wand, H. J. 4June
Peter, H. A. 5June
Price, L. S. 5June
Hepburn, P. 5June
Moncrieff, W. 5June
Peake, J. W. 5June
White, R. H. 5June
Abraham, W. H. 5June
Beardsmore, T. A. 5June
Humphrey, C. 5June
Mackenzie-Inglis, M. I. H. 5June
Smith, H. B. 5June
Brownlee, F. M. 5June
Morris, R. W. 5June
Roy, J. 5June
Walling, S. A. 5June
Lumsden, J. 5June
McConnell, J. S. 5June
Ogg, J. G. 5June
Treadgold, A. 5June
Scorer, C. 5June
Dart, H. D. A. 5June
Walker, L. G. 6June
Marriott, F. C. 6June
McNicol, J. McA. 6June
Morgan, H. S. 6June
Watson, C. H. 6June
Cody, G. R., *M.B.E.* 6June
Hill, S. 6June
Lawther, J. 6June
Birch, E. 6June
Dale, J. B. 6June
French, L. W. 6June
Brown, A. J. 7June
Cowell, P. D. 7June

1941

Ash, F. 7June
Thomson, D. A. 7June
Watson, J. 7June
Lye, E. P. 7June
Marriott, S. 7June
Aisbitt, T. W. B. 7June
Hookham, A. H. 7June
Appelbee, M. 7June
Barty, A. 7June
Davies, G. A. 8June
Pearce, H. V. 8June
Relf, L. V. 8June
Higgins, H. G. 9June
Ritchie, T. R. B. 9June
Scanlan, T. J. 9June
Gates, A. J. 9June
McNeill, T. 9June
Snape, W. R. C. 9June
Clothier, E. T. 9June
Hemsley, A. E. 9June
Nash, W. J. 9June
Precious, W. E. 9June
Smeaton, W. R. S. 9June
Hare, J. A. J. F. 9June
Kedwards, E. J. 9June
Mason, E. 9June
Rewell, A. V., *M.C.* 9June
Richards, A. N. G. 9June
Allen, D. V. 9June
Hackett, J. L. 9June
Lowe, M. F. 9June
Bickley, G. 9June
Learner, C. H. 9June
Sutton, A. 9June
Taylor, I. W. M. 9June
Beadle, K. G. 9June
Cranmer-Gordon, F. W. 9June
Stapleton, J. W. 9June
Allan, J. 9June
Patterson, W. W. 9June
Cartwright, S. P. 10June
Mason, E. 10June
Reeve, C. D. 10June
Kelner, D. 10June
Mallite, O. W. S. 10June
Perry, W. C. 10June
Powley, E. L. J. 10June
Brown, T. W. 10June
Catterall, T. A. 10June
Gleaves, W. R. 10June
Waterson, J. T. 10June
Lahive, O. 10June
Pybus, A. E. 10June
Rogers, F. E. 10June
Roberts, T. A. M. 10June
Oram, H. 10June
Herbert, R. B. 10June
Rowley, J. 10June
Hilton, J. 10June
Smith, N. K. 10June
Perkins, T. W. 10June
Spilsbury, W. 10June
Oakes, W. G. 10June
Iman, T. B. 11June
Woolfe, J. P. 11June
Jennings, J. W. 11June
Shepherd, A. E. 11June
Bury, J. H. 11June
Hale-Hall, R. O. 11June
Wheeler, C. F. C. 11June
Barlow, R. 11June

Acting Pilot Officers —*contd.*

1941

Bayley, A.	11June
Birch, J. S.	11June
Blackhall, W. A.	11June
Castle, V. H.	11June
Chubb, E. G. T.	11June
Cotton, S. F.	11June
Davenport, T. H.	11June
Evans, R.	11June
Fackrell, A. V.	11June
Gidley, G. C.	11June
Hughes, H. V.	11June
Latimer, F.	11June
Lewis, H.	11June
Rendell, B. W.	11June
Tilleke, W. G.	11June
Wise, H. C	11June
Dransfield, T.	11June
Golding, R. C.	11June
Heaton, B.	11June
Mitchell, J. H. G.	11June
Reed, F. W. M.	11June
Ashby, H.	11June
Bednell, L. G.	11June
Casartelli, J. D.	11June
Davis, A. J.	11June
Egerton, J. C.	11June
Gourlay, J. S.	11June
Kilbey, S. H. H.	11June
Lonsdale, I. L.	11June
Munslow, H. E.	11June
Smith, W. E.	11June
Stoakes, L.	11June
Towler, J. H.	11June
Welch, T.	11June
Harding, A. N.	11June
Wilson, C. C. G.	11June
Gray, W. J.	11June
Smith, B. C.	11June
Hart, R.	11June
Bruce, G.	11June
Gilbert, S. A.	11June
Guthrie, L. C.	11June
Hart, R.	11June
Charlton, R. E.	12June
Barling, M. N.	12June
Tompkins, R. W.	12June
Price, P. St. J.	12June
Macklin, C. T.	12June
Miller, A. L.	12June
Veal, M.	12June
Crosby, A. S.	12June
New, R. H.	12June
Broad, R. E.	12June
Niblett, A. E.	12June
Sutton, G. H.	12June
Wickham, I. E.	12June
Button, J. M.	12June
Thomas, R.	12June
Hendy, T. G. C.	12June
Cant, R. G.	13June
Hann, C. W.	13June
Hedges, H. W.	13June
Merifield, G. H.	13June
Boyce, L. C.	13June
Marchant, A. E.	13June
Robinson, W.	13June
Tattersall, J. H.	13June
Gibson, A. K.	13June

1941

Andrew, F. I.	13June
Chambers, H. C.	13June
Wynne, W. L.	13June
Hammond, W. B.	14June
Wood, H. P.	14June
Hare, J. R.	14June
Williams, J. L.	14June
Gwillim, G. M.	14June
Peart, W. C.	14June
Jackson, R. H.	14June
Jackson, T. H.	14June
Milburne, C. E. A.	14June
Mearns, W.	14June
Reynolds, E. W.	14June
Essex, W. F.-R.	15June
Stobbart, E. G.	15June
Oram, H. C.	16June
Ashworth, G. E.	16June
Evans, W. R.	16June
Fry, J. G.	16June
Pine, A. F.	16June
Roberts, B.	16June
Harris, S. N. H.	16June
Kinneir, G. H.	16June
Venables, A.	16June
Buckley, J.	16June
Woods, E. J.	16June
Barrand, C. A.	17June
Compigne-Cook, F.	17June
Hibbit, H. S.	17June
Morgan, J. B.	17June
Williams, D. C.	17June
Drake, W. R.	17June
Turner, T. C.	17June
Fairclough, N.	17June
Morgan, T. S.	17June
Ramsay, W. L.	17June
Sims, W. F. A.	17June
Wise, N.	17June
Hardy, L.	17June
Cawthorne, H. H.	18June
Bennett, S. A.	18June
Beaman, R. M.	18June
Berry, E. T.	18June
Duckworth, P.	18June
Spark, J. A.	18June
Chandra, N. E.	18June
Chalmers, J. F.	18June
Paterson, J. R.	19June
Gibson, A. W.	19June
Bushell, W.	19June
Clark, J. A. R.	19June
Doubleday, G. R.	19June
Harrison, A.	19June
Leonard, J.	19June
Pentecost, C.	19June
Easom, A. T.	19June
Hall, J. R.	19June
Little, R.	19June
Steele, F.	19June
Thomas, G. G.	19June
Adshead, J. M.	19June
Naylor, B. R.	19June
Davies, H. A. E. A. P.	19June
Llewellyn, D. R.	19June
Griffith, I.	19June
Phillips, S. G.	20June
Widdicombe, L. J.	20June
Castle, J. S.	20June
Coxon, J. E.	20June

1941

Craig, D. L.	20June
Partridge, A. A.	20June
Jones, I. T.	20June
Kent, J.	20June
Reeve, A.	20June
Thomas, L.	20June
Phillips, N. A.	20June
Samways, H. B.	20June
Rees, H. A.	20June
Campbell, A. M.	21June
Dyer, H. L. D.	21June
Millar, R. M.	21June
Rowlatt, A. S.	21June
Thornley, J. F.	21June
Grugeon, N.	21June
Hackman, W J.	21June
Scoffield, F. C.	21June
Jackson, I. K.	21June
Eckersley, S.	21June
Knight, E. G.	21June
Peace, F. J.	21June
Toghill, W.	21June
Hill, H.	22June
Murray, T. A.	23June
Chapman, R. H.	23June
Walker, J.	23June
Croucher, R. I.	23June
Long, R.	23June
Martin, R. K.	23June
Nicholson, A.	23June
LeBrun, G. W.	23June
Marsh, A. S.	23June
Knowles, R. V.	23June
Bleasby, A.	24June
Boyd, H. A.	24June
Houlton, W. J.	24June
Phythian, C.	24June
Roberts, L.	24June
Skelland, S.	24June
Dixon, G.	24June
Evans, J.	24June
Haigh, A.	24June
Hutchinson, D.	24June
Eadie, W.	24June
Goodworth, A.	24June
Best, F. A.	24June
Jones, L. G.	24June
Rees, T. I.	24June
Rhydderch, R. A.	24June
Thomas, A. E.	24June
Walters, G. W.	24June
Dicks, H. E.	24June
Fitz-Hugh, F. H., *T.D.*	24June
Howland, G. W.	24June
Cutsforth, C. F.	24June
Sibborn, F. B.	24June
Bass, A. R.	25June
Coates, C. O.	25June
Devening, S. J.	25June
Morton, J. D.	25June
Wade, S. E.	25June
Wallace, T. B.	25June
Ware, J. R.	25June
Brown, F., *M.C.*	25June
Howell, C. E.	25June
Jaye, A. S.	25June
Keast, J. B.	25June
Lodge, F.	25June
Miller, T. G.	25June
Carr, T. C.	26June

Acting Pilot Officers —*contd.*

1941

Taylor, J. 26June
Wigham, J. N. 26June
McColl, G. F. D. 26June
Webb, A. G. 26June
Akitt, J. H. 26June
Daniel, J. 26June
Smith, G. A. 26June
Edwards, G. W. 26June
Jones, H. H. 26June
Raymond-Bond, E. R. 26June
Sykes, J. G. 26June
Andrews, H. 26June
Nutbourne, F. W. 26June
Cooper, G. R. 26June
Thomson, T. S. 27June
Kirk, J. 27June
MacKenzie, N. D. 27June
Porteous, R. 27June
Morris, R. 27June
Summers, A. 27June
Philbey, J. L. 27June
Tannahill, T. R. 27June
Welstead, S. H. 27June
Exiey, C. F. 27June
Claxton, J. O. 27June
Forrest, C., *M.M.* 27June
Spaul, J. R. 27June
Prior, W. H. 27June
Smithson, G. A. 27June
Davis, E. S. 27June
Reid, W. 27June
Stone, W. G. 28June
Turner, R. W. 28June
Chadwick, S. 28June
Spry, W. J. 28June
Parker, G. 28June
Sykes, R. 28June
Jones, R. J. 28June
Whitecross, J. M. 28June
Radford, G. L. 28June
Lawford, E. H., *A.F.C.* 28June
Chambers, J. 30June
Haslam, C. J. 30June
Jenkins, I. 30June
Cotton, J. H. 30June
Hogg, S. A. 30June
Wilson, S. G. 30June
Hermus, C. L. T. 30June
Jenkins, D. E. 30June
Barnard, A. J. 30June
Calvert, C. R. 30June
MacTavish, A. 30June
Tocher, J. 30June
Bowles, R. G. S. 30June
Oswin, J. A. 30June
Kemp, E. E. 30June
Quskiay, J. A. B. 1July
Ward, J. 1July
Travis, T. H. E. 1July
Carlisle, T. 1July
Davies, P. O. 1July
Morgan, J. T. 1July
Soper, W. L. 1July
Rutherford, D. E. 1July
Laird, R. T. 1July
Legge, J. 1July

1941

Davies, T. M. 1July
Hay, J. H. 1July
Morgan, J. B. 1July
Kinnell, S. D. 1July
Benson, C. O. 2July
Hinchliffe, R. E. 2July
Whitfield, C. H. 2July
Giffen, L. E. 2July
Cox, E. A. 2July
Hyde, A. W. D. 2July
Mann, L. 2July
Huxley, H. J. 2July
Nield, J. S. 2July
Gibbs, H. R. 3July
Durrant, F. M. 3July
Bolam, W. H. 3July
Brown, H.A.,*O.B.E.* 3July
Crawford, A. 3July
Old, L. 3July
Unmack, E. W., *D.F.C.* 3July
Newbery, W. J. G. 3July
Rees, J. E. 3July
Jones, J. R. D. 3July
Wasbrough, H. J. 3July
Williams, T. C. 3July
Barnes, G., *D.C.M.* 3July
Evans, G. A. 3July
Henderson, F. Y. 3July
Adamson, D. B. 3July
Beeston, W. A. 3July
Watts, I. 3July
Cooper, A. H. 3July
Smith, W. S. J. 3July
Hveissel, N. B. 3July
Low, R. M. 3July
Humble, H. 3July
Ninnim, A. F. 3July
Bergin, D. F. 3July
Cormie, A. L. 4July
Henderson, T. G. 4July
Milne, A. J. B. 4July
Racher, A. S. G. 4July
Ashburner, H. D. 4July
English, A. H. G. 4July
Merkins, H. 4July
Gothard, C. F. 4July
Patman, G. H. 4July
Watson, E. S. 4July
Baird, R. G. 4July
Grainge, A. H. 4July
Thomson, G. M. 4July
Munn, J. M. 4July
Braybrooke, W. S. 5July
Rolland, L. A. 5July
Mackay, G. B. 5July
Moon, R. V. 5July
Richford, A. E. 5July
Shepherd, R. A. 5July
Maddock, E. 5July
Cloke, D. 5July
Banks, W. F. 6July
Kingsland, J. C. 7July
Woodhouse, G. 7July
Calvert, A. D. 7July
James, W. T. 7July
Luke, G. 7July
Cadbury, G. W. 7July
Hollis, A. E. 7July
Owen, W. J. 7July
MacFarlane, T. 7July
Rose, H. 7July

1941

Wood, H. E. T. 7July
Griffin, L. P. 7July
Canney, J. R. 7July
Taylor, A. F. 8July
Bradley, F. 8July
Holmes, W. H. 8July
Bonner, J. 8July
Smith, A. 8July
Abbiss, J. T. 8July
Doodson, E. 8July
Brown, E. F. 8July
Brown, E. W. 8July
Robinson, A. E. 8July
Thomas, C. 8July
Robertson, J. P. 8July
Stevenson, R. C. S. 8July
Chadwick, R. 8July
Speirs, R. 8July
Harris, T. J. 9July
Dudley, F. B. 9July
Fraser, J. D. 9July
Charlesworth, A. A. 9July
Oliver, E. C. 9July
Cole, T. C. 9July
Tyndall, H. S. 9July
Carrick, J. 9July
Bairstow, H. 9July
Tanner, L. S. 9July
Harvie, J. B. 9July
Baly, J. P. 9July
Macpherson - Rait, A., *M.B.E.* 9July
Craig, J. E. 10July
Sullivan, J. A. 10July
Wright, E. 10July
Warwick, D. 10July
Martin, T. S. 10July
Turnbull, R. A. 10July
Preston, T. W. 10July
Morris, L. 11July
Keegan, F. J. 11July
Smye, J. R. 11July
Nowell, L. 11July
Rees, W. 11July
Scott, P. D. 11July
Crowther, R. W. 11July
Jones, W. P. 11July
Jowsey, H. 11July
Richards, I. R. 12July
Booth, P. E. 12July
Harris, C. C. 12July
Williams, J. H. W. 12July
Newall, A. E. 12July
Buckley, A. R. 12July
Cathcart, J. 13July
Campbell, E. G. 14July
Gibbs, W. A. 14July
Miles, H. G. 14July
Sensier, L. H. 14July
Webster, C. 14July
Dove, T. H. 14July
Gibson, A. 14July
Haddock, A. 14July
Kidd, J. 14July
Lord, P. 14July
McBride, W. J. 14July
Wilkinson, G. W. 14July
Curtis, C. D. 14July
Herbert, W. E. 14July
Holland, R. W. 14July
Peacock, M. J. 14July
White, H. C. 14July
Clarke, L. F. 14July
Forster, T. 14July

Acting Pilot Officers —*contd.*

1941

Hedley, W.	14July
Layne, W. H.	14July
Rees, C. L. J.	14July
Shaw, E. S.	14July
Woodley, C. N.	14July
Crabtree H. P.	14July
Goodall, Macd.	14July
Holton, J. E.	14July
Rose, F. W.	14July
Waller, E. D.	14July
Newman, L. F.	14July
Rowse, R. H.	14July
Melhuish, J. N.	15July
Churches, E. H. J.	15July
Hunt, H.	15July
Holton, L.	15July
Moss, A. S.	15July
Parrack, J. C.	15July
Roberts, E. H.	15July
Edwards, A. C.	15July
Baird, R. O.	15July
Morris, L.	16July
Evans, D. J. R.	16July
Wurr, E. N.	16July
Dewbery, J.	16July
Fordyce, T. T.	16July
Muir, H.	16July
Buckley, W. H.	16July
Burnham, E. A.	16July
Cooper, D. S.	16July
Holdsworth, R. F.	16July
McKell, R. P.	16July
Rankine, R. J.	16July
Creighton, E. M.	16July
Beveridge-Minn, A. G.	16July
Kind, R.	17July
Shaw, B. S.	17July
Daniel, H. G.	17July
Stronach, J. A., *D.F.C.*	17July
Haird, T. W.	17July
Kneen, R. H.	17July
Murray, J. D.	17July
Newton, W. G.	17July
Watson, S. W. B.	17July
Botten, A. W.	17July
Barraclough, F. W.	17July
Wood, A. G.	18July
Pearce, S. G.	18July
Spragg, H. E.	18July
Harper, H.	18July
Lowns, P. R.	18July
Parry, J. R.	18July
Grenfell, R. C.	18July
Jackson, A. H.	18July
Ogg, G. S.	18July
Stainer, F.	18July
Gerrard, W.	18July
Carnell, H. A.	19July
Tully, C.	19July
Bannister, S.	19July
*Gradwell, J. W.	19July
Cooper, F.	20July

1941

Galloway, T. D.	20July
Fraser, C. L.	20July
Mansfield, R. E.	21July
East, F. H.	21July
Wiggins, G. C. D.	21July
Wrangham, N.	21July
Lightbody, T.	21July
Clatworthy, G. K.	21July
Loveland, F. G.	21July
Gledhill, H.	21July
Kift, A. E.	21July
Warwick, H. C. L.	21July
Cecil, F. E.	21July
Ellis, H. J.	22July
Hallett, W. H.	22July
Whitaker, B. D.	22July
Woodley, E. T.	22July
Bostock, J.	22July
Skewes, J. E.	22July
Taylor, D. F.	22July
Utting, P. C.	22July
Wilding, E. H.	23July
Beadle, F. W.	23July
Newton, A. P.	23July
Hansford, T. E.	23July
Bartlett, H. A.	24July
Callaghan, J. L.	24July
Lewis, H. J.	24July
Fyson, H.	24July
Moon, A. R.	24July
Bell, J.	24July
Bulgin, A. F.	24July
Hislop, C. R.	24July
Hughes, E.	24July
Brown, C. A.	24July
Eaves, H.	25July
Dobeson, W.	25July
Edward, P. D.	25July
Jones, D. M.	25July
Muir, M. McA.	25July
Smith, J. W.	25July
Darwent, A.	25July
Durbin, G. W.	25July
Walker, W. G.	25July
Anketell, J. E.	25July
Burrows, E. G.	25July
Lynch, W. H.	25July
Perrins, A. J.	25July
Searle, A.	25July
Robinson, C. E.	25July
Bathgate, J. M.	25July
Huxley, W.	25July
Holdsworth, F.	25July
Spence, R. F.	25July
Winslow, E. A.	25July
Palmer, G. B. C.	26July
Ogden, B. D., *M.C.*, *T.D.*	26July
Batten, E. L.	28July
Rowan, C. J.	28July
Chandler, J.	28July
Harrop, F. N.	28July
Wright, J. F.	28July
Barry, W. H.	28July
Birtchnell, E. E. A.	28July
Davies, E.	28July
Hall, H. F.	28July
Morris, R. I.	28July
Rogers, E.	28July
Brown, W. T.	28July
Jones, W.	28July
Wellum, G. A.	28July

1941

Hustings, J.	28July
Brown, R. G.	28July
Barkworth, W. W.	29July
Smith, P. J.	29July
Miller, S. E.	29July
Carson-Abbott, Y. M.	29July
Sparks, R. S	29July
Buchan, R. D.	29July
Cloke, H.	29July
Lots, R. E.	29July
Merchant, G. E.	29July
Nest, C.	29July
Rees, E.	29July
Bennett, D. W.	29July
Dyer, J. V.	29July
Evans-Bevan, D. M.	29July
Garcia, B.	29July
Courtin, M. A.	30July
Hayes, C. H.	30July
Schofield, H.	30July
Stephens, E.	30July
Todd, J. M.	30July
Green, J. R.	30July
Parker, G. E.	30July
Dengate, L. C.	30July
Taylor, W. E.	30July
Tailents, R. K. M.	30July
Alldrit, A. W.	30July
King, W. H.	30July
Capewell, C. R.	30July
Stokeld, J. J.	30July
Morris, I.	31July
Cameron, J. M.	31July
Crawford, H. L.	31July
Goldie, A.	31July
Rooney, P. J.	31July
Jarman, L.	31July
Thompson, G. W.	31July
Wilkinson, H. G.	31July
Wood, E. S.	31July
Chalcraft, J. E.	31July
Henson, F. B.	31July
Laugton, A. E.	31July
Darr, S. W.	31July
Warren, A. W.	31July
Gordon, G. T.	31July
Harvey, C. S.	31July
Thomas, J. F.	31July
Simpson, N. D.	31July
Brister, H. W.	31July
Morris, T. P.	31July
Bannister, F. K.	1Aug
Wooldridge, S. W.	1Aug
Buckley, H. L.	1Aug
Hamilton, E. R.	1Aug
Davies, E.	1Aug
Johns, P. G., *M.C.*	1Aug
Johnson, J.	1Aug
Gibson, J. W.	1Aug
Horsfield, R.	1Aug
Laflin, S. E.	1Aug
Muscroft, F.	1Aug
Jarvis, A. H.	1Aug
Hickin, B. V.	1Aug
Walker, H. H.	1Aug
*Harris, E. A.	1Aug
Allder, S.	2Aug
Elsworthy, G. F. L.	2Aug
Ball, C. R.	2Aug
Simmons, H.	2Aug

* See notice in *London Gazette* Supplement of 28th July, 1942.

Acting Pilot Officers —*contd.*

1941

Fairley, R. R. 4Aug
Connaway, W. P. J. 4Aug
Fraser, J. McC. 4Aug
Dovey, R. F. J. 4Aug
Hedges, V. S. 4Aug
Ferns, W. D. 4Aug
Anderson, W. S. 4Aug
Asher, W. R. 5Aug
Spinks, J. G. 5Aug
Long, K. C. 5Aug
Travers-Smith, E. 5Aug
Turner, J. W. 5Aug
Shaw, J. A. 5Aug
Watson, J. R. 5Aug
Roots, A. E. 5Aug
Page, L. W. 5Aug
Prentice, J. M. 5Aug
Bell, S. H. 5Aug
Deans, F. G. 5Aug
McNab, G. B. 5Aug
Peers, J. E. 5Aug
Lancaster, H. 6Aug
Bagnell, G. H. N. 6Aug
Hall, J. A. 6Aug
Brown, J. N. H. 6Aug
Lewis, S. H. 6Aug
Arnott, J. B. 6Aug
Headley, L. S. H. 7Aug
Collingbourne, J. C. 7Aug
Fingland, A. G. 7Aug
Garnett, L. S. 7Aug
Grosvenor, J. W. 7Aug
Jones, A. H. 7Aug
Robinson, C. K. 7Aug
Thomas, B. P. 7Aug
Tull, W. C. 7Aug
Stringer, L. 7Aug
Bisset, G. 8Aug
Curran, V. J. 8Aug
Barnes, G. 8Aug
French, S. A. 8Aug
Makins, E. W. B. 8Aug
McKay, G. H. 8Aug
Richards, C. H. 8Aug
Smyth, C. S. 8Aug
Widgery, R. G. 8Aug
Roy, W. C. 8Aug
McInnes, A. 9Aug
Kirkwood, J. 9Aug
Locke, W. J. 9Aug
Etheridge, J. S. 9Aug
Kirkpatrick, J. E. 9Aug
Cook, J. 10Aug
Anderson, D. L. 10Aug
Winterbottom, H. 10Aug
Blincoe, R. 11Aug
Firth, J. R. 11Aug
Broomhead, C. F. 11Aug
Langshaw, C. L. 11Aug
Parry, T. G. 11Aug
Raw, K. N. 11Aug
Davidson, L. V. 11Aug
Morse, L. A. 12Aug
Nayler, P. 12Aug
Thompson, J. G. 12Aug
Ling, A. J. 12Aug
Savidge, A. W. 12Aug

1941

Longshaw, H. M. 12Aug
Kissock, R. 12Aug
Jamieson, J. H. 12Aug
Newman, C. T. W. 13Aug
Harris, S. C. C. 13Aug
Ireland, W. T. 13Aug
Rush, W. J. 13Aug
Argent, W. C. 13Aug
Brickell, H. E. C. 13Aug
Jackson, T. H. 13Aug
Williams, A. 13Aug
Pruce, H. 13Aug
Woods, A. S. 13Aug
Carter, H. 14Aug
Thomas, S. W. 14Aug
Bracey, F. A. 14Aug
Brickell, S. H. 14Aug
Cox, J. C. 14Aug
Randall, W. H. 14Aug
Turnbull, T. H. 14Aug
Carpenter, A. T. R. 14Aug
Marshall, D. D. 14Aug
Skinner, E. H. 14Aug
Anderson, G. R. 14Aug
Smart, L. F. 14Aug
Bone, A. R. 15Aug
Hopkins, H. T. 15Aug
Mann, L. H. 15Aug
Cooke, H. R. 15Aug
Shelley, G. E. 15Aug
Buckley, C. W. 15Aug
Davies, H. A. 15Aug
Fowler, A. W. 15Aug
Hancock, A. T. J. 15Aug
Hutchings, J. F. 15Aug
Payne, C. C. 15Aug
Sheard, E. H. 15Aug
Collard, A. 15Aug
Saliba, S. E. 15Aug
Clacey, E. P. 16Aug
Brown, M. M. 16Aug
Smart, A. L. 16Aug
Liddiard, R. P. 16Aug
Stephen-Evans, H. D. 16Aug
Kane, J. G. 16Aug
George, T. T. 18Aug
Nixon, H. R. A. 18Aug
Pearson, W. G. M. 18Aug
Pascall, M. R. 18Aug
Chester, J. W. 18Aug
Clarke, J. H. 18Aug
Grimshaw, R. B. 18Aug
Davies, H. P. 18Aug
Pickford, W. 18Aug
Wardle, T. G. 18Aug
Attwood, M. C. 19Aug
Campbell, A. C. 19Aug
Denison, H. I. 19Aug
Smith, J. H. 19Aug
Hird, J. W. 19Aug
Langford, F. J. 19Aug
Ramsbottom, H. 19Aug
Pinion, F. B. 19Aug
Shelley, K. E. 19Aug
Hall, A. P. 20Aug
Kemp, C. E. 20Aug
Hyde, E. B. 20Aug
Wright, E. 20Aug
Dawson, G. 20Aug
Palmer, J. W. J. 20Aug
Wells, S. C. 20Aug

1941

Harris, D. W. 20Aug
Mackay, R. Y. 20Aug
Parker, S. F. 20Aug
Butters, G. 21Aug
Dalgleish, J. W. 21Aug
Inglis, J. 21Aug
Malcolmson, J. 21Aug
Lillingston, C. A. 21Aug
Hobbs, W. J. 21Aug
Lindsay, N. 21Aug
Morris, S. M. 21Aug
Wilkie, J. M. 21Aug
Bishop, A. 21Aug
Moxon, A. 21Aug
Holman, H. E. 21Aug
Spark, H. C. 22Aug
Emery, F. 22Aug
Gower, J. 22Aug
Ramsay, D. G. 22Aug
Allitt, T. R. 22Aug
Gambrell, H. J. 22Aug
Daniels, G. H. 22Aug
Hinchliffe, J. A. 22Aug
Marsters, T. L. 22Aug
Fogg, J. H. P. 22Aug
Stratford, A. J. 22Aug
Dickinson, R. 22Aug
Morley, K. D. 22Aug
Sale, A. B., *O.B.E., M.C.* 22Aug
Baker, H. E. 23Aug
Dowsett, W. H. 23Aug
Loader, C. T. 23Aug
Thomas, W. H. 23Aug
Barker, J. G. 23Aug
Butler, C. C. 23Aug
Dickinson, D. R. 24Aug
Gilbert, C. 24Aug
Searle, V. H. N. 24Aug
Randall, W. H. R. 24Aug
Carlisle, W. J. 25Aug
Dring, G. 25Aug
Vine, L. de W. 25Aug
Goodison, H. A. F. 25Aug
Milnes, W. H. G., *M.C* 25Aug
Gill, C. W. F. 25Aug
Minns, A. W. 25Aug
Saint, H. 25Aug
Spooner, N. 25Aug
Mercer, J. L. 25Aug
Young, T. B. 25Aug
Espley, T. H. 25Aug
Trott, R. E. 25Aug
Peel, W. A. 26Aug
Bradbury, J. S. 26Aug
Brander, E. W. H. 26Aug
Baker, C. W. 26Aug
Lumsdon, H. P. 26Aug
Benson, K. A. 27Aug
Leghorn, C. 27Aug
Deller, J. F. P. 27Aug
Hodgson, L. 27Aug
King, H. A. 27Aug
Addison, F. W. 27Aug
Steel, A. R. L. 27Aug
Boak, A. T. 28Aug
Hutchinson, E. G. 28Aug
Mitchell, J. 28Aug
Clinch, S. 28Aug
Hales, C. B. 28Aug
Edis, A. R. 28Aug

Acting Pilot Officers —*contd.*

1941

Graham, F. 28Aug
Watson, S. C. 28Aug
Harris, G. P. 28Aug
Tarbitt, R. McI. 28Aug
Thomas, E. O. 28Aug
Pickersgill, J. 28Aug
Calnan, T. J. 29Aug
Blackman, T. H. 29Aug
Hill, T. R. 29Aug
Allen, D. J. 29Aug
Bullock, R. 30Aug
Dunning, R. W. F. 30Aug
Guinan, J. 30Aug
Williamson, H. 30Aug
Labbett, S. B. 30Aug
Powell, H. 30Aug
Rattray, E. B. 30Aug
Wilson, W. 30Aug
Wellard, J. G. 30Aug
Wilson, L. G. 30Aug
Schofield, F. 30Aug
Cyster, J. 30Aug
Smith, H. V. 30Aug
Richards, O. L. 31Aug
Dunn, P. 31Aug
Strachan, H. M. 1Sept
Griffiths, H. 1Sept
Williams, I. 1Sept
Musson, J. H. 1Sept
Wilson, J. 1Sept
Wilson, B. E. 2Sept
Thackray, S. 2Sept
Davies, J. H. 2Sept
Priestley, G. M. 2Sept
Wood, G. S. 2Sept
Wright, L. G. 2Sept
Gould, A. F. 3Sept
Edwards, S. 3Sept
Whittaker, J. A. 3Sept
Townend, D. T. A. 3Sept
Boarder, R. J. 3Sept
Naylor, W. H. 3Sept
Manning, F. J. 3Sept
Stephenson, C. 3Sept
Bell, R. T. 3Sept
Tilling, A. H. G. 3Sept
Douche, R. W. 3Sept
Hammond, J. F. 3Sept
Simpson, J. E. 4Sept
Ogilvie, J. 4Sept
Charlton, J., *M.M.* 4Sept
Toberts, R. J. 4Sept
Tyldesley, W. 4Sept
Mangnall, W. E. 4Sept
Rogers, E. A. 4Sept
Sharman, R. W. 4Sept
Coleman, J. 4Sept
Hampton, E. A. R. 4Sept
Heath, G. H. 4Sept
Wigglesworth, F. S. 4Sept
Carter, G. H. 5Sept
Miller, G. H. 5Sept
McMath, D. F. 5Sept
Addicott, W. 5Sept
Ball, S. G. 5Sept
Crossland, W. P. 5Sept

1941

Dykes, T. S. 5Sept
Lipscomb, C. C. 5Sept
Caseley, D. J. 5Sept
Wilkins, S. A. 5Sept
Craig, J. A. A. 5Sept
Goffron, T. C. 5Sept
Judd, J. F. A. 5Sept
Langham, W. L. 5Sept
Wallace, W. M. 5Sept
Gale, L. N. 5Sept
Hewitt, A. E. 5Sept
Gardner, W. K. 6Sept
Mackay, J. M. 6Sept
Tanner, T. G. 6Sept
Dobbs, A. G. 6Sept
Rogers, E. W. 6Sept
Whalley, B. 6Sept
Yeomans, R. 6Sept
Sivertsen, P. C. 7Sept
Clark, T. 7Sept
Lewis, G. J. 8Sept
Worgan, G. 8Sept
Webb, T. M. 8Sept
Trett, E. E. 8Sept
Pink, R. A. 8Sept
Baldwin, H. K. 8Sept
Souter, L. M. 8Sept
Barlow, G. G. 8Sept
Davis, H. C. 9Sept
Wright, H. 9Sept
Hopkins, H. M. M. 9Sept
Lane, W. H. 9Sept
Toplis, G. A. 9Sept
Galpin, C. 9Sept
V.C. Bennett, E. P., *M.C.* 10Sept
Wilson, J. G. 10Sept
Boyd, J. 10Sept
Causton, C. E. A. 10Sept
Coe, N. M. 10Sept
Gudgeon, C. 10Sept
Cowell, C. E. O. 10Sept
Smith, B. C. 10Sept
Bagley, J. K. 10Sept
Bennett, A. G. 10Sept
Walden, A. S. A. 10Sept
Thompson, W. 10Sept
Taylor, F. W. 10Sept
Buttle, C. A. 10Sept
Luff, A. E. 10Sept
Smith, J. McP. 11Sept
Brown, W. H. 11Sept
Johnston, W. C. 11Sept
Stewart, J. I. 11Sept
Taylor-Smith, W. 11Sept
Blore, T. A. 11Sept
Armstrong, S. A. 11Sept
Pitney, A. A. 11Sept
Barber, F. G. 11Sept
Swift, F. L. 12Sept
Buckingham, D. 12Sept
Robertson, A. D. 12Sept
Solder, P. R. 12Sept
Stark, I. J. 12Sept
Storey, J. H. 12Sept
Lyall, F. F. J. A. P. 12Sept
West, W. J. 12Sept
Parsons, G. 12Sept
Twigger, L. J. 12Sept
Gwinell, F. E. 12Sept

1941

Honey, P. 12Sept
Millinson, W. E. 12Sept
Harrington, J. C. 13Sept
Thomas, E. G. 13Sept
Hawkins, H. B. 13Sept
Adams, D. W. 13Sept
Starr, K. 13Sept
Gray, J. S. 13Sept
Warner, C. J. 13Sept
Clark, A. G. 14Sept
Duder, A. N. 14Sept
Fletcher, G. S. 15Sept
Thorp, J. 15Sept
Markham, T. M. 15Sept
Parker, J. 15Sept
Willmott, G. D. 15Sept
Chittenden, A. E. 15Sept
Abbott, J. R. 15Sept
Goodwin, C. D. 15Sept
Greenwood, L., *M.C.* 15Sept
Thomas, H. 16Sept
Carpmael, D. H. 16Sept
Cooper, B. 16Sept
Kinder, A. 16Sept
Smart, A. 16Sept
Wilson, E. B. 16Sept
Herries, R. A. 17Sept
Clapp, H. R. 17Sept
Parker, T. G. 17Sept
Margetson, E. 17Sept
Bentley, F., *M.C.* 17Sept
Clark, C. W. T. 17Sept
Milner, H. 17Sept
Raynor, J. S. 17Sept
Westgarth, W. E. 17Sept
Joysey, R. S., *D.F.M.* 17Sept
Crathorn, C. A. 17Sept
Lisle, A. E. O. 17Sept
Hudson, R. L. 18Sept
Boon, H. F. 18Sept
Plant, A. 18Sept
Edwards, H. 18Sept
Tomlinson, C. H. 18Sept
Gammon, W. G. 18Sept
Griffiths, B. M. 18Sept
Jones, B. H. 18Sept
Roberts, H. C. 18Sept
Smith, A. E. R. 18Sept
Henwood, M. S. 19Sept
Bell, T. 19Sept
Hann, A. E. 19Sept
Harrison, D. 19Sept
Hember, R. S. 19Sept
Moorhouse, J. 19Sept
Parkinson, H. 19Sept
Vasey, W. E. 19Sept
Kilburn, H. V. 19Sept
Lovelace, J. C. C. 19Sept
Natusch, S. 19Sept
Parkinson, H. 19Sept
Earnshaw, S. H. 20Sept
Thompson, W. 20Sept
Bellingham, O. 20Sept
James, A. J. 20Sept
Morgan, G. S. 20Sept
Peirce, H. S. 20Sept
Payne, C. V. 20Sept
*Uren, T. E. K. 20Sept
Lawson, G. H. 21Sept
Seager, D. W. 21Sept
Watson, J. E. 22Sept
Goodger, C. A. 22Sept

* See notice in *London Gazette* Supplement of 28th July, 1942.

Acting Pilot Officers —*contd.*

1941

Oliver, J. S.	22Sept
Bryan, F.	22Sept
Davis, R. H.	22Sept
Jones, T. L.	22Sept
Osborne, H. W.	22Sept
Hooper, T. S.	22Sept
Moth, C. G.	22Sept
Philpott, R. A.	22Sept
Walker, N.	22Sept
Lawson, F.	22Sept
Sharvill, F. R.	22Sept
Truscott, T. H. H.	22Sept
Fisher, N.	22Sept
Bowen, D. O.	23Sept
Denney, E. L.	23Sept
McCaig, I.	23Sept
Entwistle, F. O.	23Sept
Mills, F.	23Sept
Fanshaw, G. W.	23Sept
Palmer, R. J.	23Sept
Baker, C. W.	23Sept
Jenkins, R. K. E.	23Sept
Wright, G. H.	23Sept
Jennings, H. P.	24Sept
Dunn, D.	24Sept
Lawler, E.	24Sept
Saunders, W. H.	24Sept
Nairn, J. McK.	24Sept
Barker, G.	24Sept
Hurmson, F.	24Sept
Renton, J. R.	24Sept
Andrews, F. M.	24Sept
Stacey, E. G.	24Sept
Strawson, G. E.	24Sept
Lakeman, H. S.	24Sept
Stroud, T. D.	24Sept
Palmer, A.	24Sept
Davis, J. W.	25Sept
Eaves, J. O.	25Sept
Lloyd, K. F.	25Sept
Richardson, W.	25Sept
Williams, P.	25Sept
Holroyd, J. H. T.	25Sept
Rowell, R. A.	25Sept
Smith, H. C.	25Sept
Dawes, T. E. S.	25Sept
*Stonebridge, R. E. J.	25Sept
Grant, K. MacK.	26Sept
Brady, H.	26Sept
Privett, A. W.	26Sept
Wilson, T. O.	26Sept
Malyon, C. W.	26Sept
Paddon, W. R.	26Sept
Bolden, J.	26Sept
Burrows, B.	26Sept
Jones, E. J.	26Sept
Donnely, J.	26Sept
Harriss, J. E.	26Sept
Cleverly, C. R.	26Sept
Boyd, T.	26Sept
Hogben, E. O' N.	27Sept
Blanc, V. H.	27Sept
Crosby, B.	27Sept
Jones, G. M.	27Sept
Shepperd, H. E.	27Sept
Blaxland, L. B.	27Sept

1941

Cooper, F. E.	27Sept
Davies, C.	27Sept
Boddington, W. C.	27Sept
Skinner, C. W.	27Sept
Llewelyn, G.	27Sept
Soames, A. G., *O.B.E.*	27Sept
Leeming, W. B. H.	27Sept
Eastwood, G. F.	29Sept
Elliott, W. R., *M.C.*	29Sept
Ferrand, S.	29Sept
Whitehead, M.	29Sept
Batt, L. H. C.	29Sept
Ferrier, H. MacP.	29Sept
Pettit, J. H.	29Sept
Smith, W. B. S.	29Sept
Murgatroyd, A.	29Sept
Sheldon, J.	29Sept
Hosie, J.	29Sept
Ash, S. C. E.	30Sept
Garland, I. S., *M.M*	30Sept
Guy, S. T.	30Sept
Langdon, W. W.	30Sept
Smith, R.	30Sept
Charlesworth,	1Oct
Jackson, J.	1Oct
Bell, J. E.	1Oct
Garner, G. H.	1Oct
Rees, W. J.	1Oct
Smart, S. H.	1Oct
Heywood, G.	1Oct
Nelson, J. L.	1Oct
Neild, H.	1Oct
Turner, P.	2Oct
Watts, A.	2Oct
Winter, H. T.	2Oct
Hartley, H.	2Oct
Lovett, W. W.	2Oct
Scott, L. J.	2Oct
Edwards, P.	2Oct
Hipkin, E. S.	2Oct
Smith, J.	2Oct
Parkes, R. S.	2Oct
Castaldini, H	2Oct
Brice, W. G	2Oct
Ferrier, T.	3Oct
Menzies, W. R.	3Oct
McNee, J. B.	3Oct
Purser, W. F.	3Oct
Coyle, J. E.	3Oct
Davenport, F	3Oct
Williams, G.	3Oct
Edwards, H. T.	3Oct
Lovell, C. R.	3Oct
Kershaw, A.	3Oct
Parfitt, L. T. L.	3Oct
Burnard, F. W.	3Oct
Lalonde, W. P.	3Oct
Robertson, J.	3Oct
Smith, J. H.	3Oct
Hinton, R. J.	3Oct
Perry, R.	3Oct
Vart, J. S.	3Oct
Holland, A. R. C.	3Oct
Griffiths, T. O.	4Oct
Barfoot, C.	4Oct
Millar, S. C.	4Oct
Greaves, H.	4Oct
King, W. N.	4Oct
Lomas, T. B.	4Oct
Goodall, J.	4Oct

1941

Lyon, J.	5Oct
Eaton, H. C.	5Oct
Pharoah, W.	5Oct
Oliver, A. G.	5Oct
Staddon, M. W.	5Oct
Matthews, G. G.	5Oct
Abraham, I.	6Oct
Tasker, R. O.	6Oct
Landers, J.	6Oct
Hibbs, J. W.	6Oct
Jefferies, E. B.	6Oct
Keep, G. A.	6Oct
Stretton, B. H.	6Oct
Abrahams, V. C.	6Oct
Crinean, E. A.	6Oct
Rodway, R. H.	6Oct
Sandells, A. J.	6Oct
Hicks, F. M.	7Oct
Laight, B.	7Oct
MacDonald, A.	7Oct
Pollock, J. N.	7Oct
Downing, C. H.	7Oct
Eveleigh, L. H.	7Oct
Grace, M.	7Oct
Murray, J. C.	7Oct
Rogerson, W.	7Oct
Smith, J. G.	7Oct
Wilson, H. W.	7Oct
Lewis, A. E.	7Oct
Wass, W.	7Oct
Henderson, R. B.	7Oct
Seaman, H. G.	7Oct
Warner, W. C.	7Oct
Winstone, H. G.	7Oct
Brown, P.	7Oct
Thomas, H. C.	8Oct
Smith, H. D.	8Oct
Treadwell, A.	8Oct
Alderson, H.	8Oct
Davies, L. J.	8Oct
Kerrison, A. E.	8Oct
Maughan, J.	8Oct
Stirland, F. V	8Oct
Owens, J. L. H.	8Oct
Fletcher, C. G.	8Oct
O'Hanlon, J.	9Oct
Hallam, C. D.	9Oct
Barron, G.	9Oct
Cornish, G. P.	9Oct
Morley, W.	9Oct
Gardner, J.	9Oct
Whittlestone, C.	9Oct
Pink, J. F.	9Oct
Webber, J.	9Oct
Brown, T.	10Oct
Williams, H. M.	10Oct
Oliver, G.	10Oct
Ball, G. F.	10Oct
Hutchison, W. D.	10Oct
Arber, F. C.	10Oct
Asher, L. J.	10Oct
Smith, R.	10Oct
Angus, E. J.	10Oct
Martin, A.	10Oct
Robinson, W. C.	10Oct
Tuckey, A. W.	10Oct
Healey, D. M.	10Oct
Winn, R. C.	10Oct
Maeer, E. A. G.	10Oct

* See notice in *London Gazette* Supplement of 28th July, 1942.

Acting Pilot Officers —*contd.*

1941

Buckley, F.	10Oct
Pilgrome, E. R.	11Oct
Walker, H.	11Oct
Cleveland, A. C.	11Oct
Brooke, C.	11Oct
Reid, W. E.	11Oct
Pilkington, G. L.	11Oct
Godley, H.	11Oct
Crowther, H.	12Oct
Hughes, W. J.	12Oct
Machin, M. I.	13Oct
Currington, A. G.	13Oct
Lambert, G. W.	13Oct
Gordon, C. J.	13Oct
Spencer, P. B.	13Oct
Keith, G. H.	13Oct
McKendrick, W.	14Oct
Chawner, G. T.	14Oct
Davison, E.	14Oct
Hinks, F.	14Oct
Arguile, G. L.	14Oct
Baynton, G. R.	14Oct
Warham, J. H.	14Oct
Adams, S.	14Oct
Shepherd, L. E.	14Oct
Tate, R. M.	14Oct
Whittaker, J. E.	14Oct
Bailey, R. F.	14Oct
Eatough, G.	14Oct
Kinnersley, J. R.	14Oct
Taylor, W. H.	14Oct
White, F. N.	14Oct
Jenkins, J. D.	14Oct
Deakin, B.	14Oct
Guthrie, N.	14Oct
Wakefield, N. W	14Oct
Austin, G. E.	14Oct
Cook, A. H.	15Oct
Davies, I.	15Oct
Dewdney, P. J.	15Oct
Lee, S.	15Oct
Oliver, J. R.	15Oct
Roberts, H. C.	15Oct
Tibbles, E. A.	15Oct
Birchall, R. R.	15Oct
Kenyon, W.	15Oct
Campbell, I. B.	15Oct
Griffiths, A. T.	15Oct
Jones, B. M.	15Oct
Davie, L. H.	15Oct
Butcher, G. L.	15Oct
Bennett, H. P.	15Oct
Sutcliffe, G.	16Oct
Shields, P.	16Oct
McKinlay, W.	16Oct
Nickson, R. G.	16Oct
Tucker, J. A.	16Oct
Woodcock, H.	16Oct
Jerred, P. J.	16Oct
Coleby, B.	17Oct
Corbett, J. P.	17Oct

1941

Underwood, P.	17Oct
Jackson, G. S.	18Oct
Wills, S. J.	18Oct
Hall, E. B.	18Oct
Hampson, C. B.	18Oct
Linaker, G. S.	18Oct
Pickles, A. G.	18Oct
Millar, B.	18Oct
Baker, J. R. H.	18Oct
Ross, J. I.	18Oct
Wallace, F. D.	20Oct
Starr, R. S.	20Oct
Smith, R. C.	20Oct
Vernon, E. L.	20Oct
Jones, A. A.	20Oct
Rees, P. T.	20Oct
*Forrest, R.	19Oct
Byford, A. R.	20Oct
Green, A. E.	20Oct
Wilson, W.	20Oct
Tweddle, J.	20Oct
Fellows, W. H.	20Oct
Exley, R. Q.	21Oct
Earp, G. N.	21Oct
Hunt, W. E.	21Oct
Hill, J. A.	21Oct
Murray, W. D.	21Oct
Bingham, S.	21Oct
Martin-Tomson, W	21Oct
Bailey, C. H.	21Oct
Reid, D. W.	21Oct
Vickery, T.	21Oct
Crossman, W. M.	21Oct
Fisher, C. S.	22Oct
Mullins, C. N.	22Oct
Rands, G. E.	22Oct
Hogg, N.	22Oct
Venus, C. C.	22Oct
Partington, J.	22Oct
Simmons, D. I.	23Oct
Dobson, J.	23Oct
Morgan, D. H.	23Oct
Goble, W.	23Oct
Hardwick, A. W.	23Oct
Lamplough, M. C. H.	23Oct
Dyer, F.	23Oct
Jones, D.	23Oct
Turner, C.	24Oct
Rottray, J. C.	24Oct
Fieldhouse, J. R.	24Oct
Hammerton, H. M.	24Oct
Wills, J. H. P.	24Oct
Lyons, C. S.	24Oct
Williams, S. J.	25Oct
Davies, H. J.	25Oct
Bailey, M. H.	25Oct
Reeve, E. W. L.	25Oct
Starbuck, J. F.	25Oct
Barnes, J. D.	25Oct
Bellringer, S. C.	25Oct
Williamson, T. C.	25Oct
Lock, T. C.	25Oct
Finch, C. W.	25Oct
Williams, D. A. T	26Oct
Johnstone, T. M.	27Oct

1941

Johnstone, C. C.	27Oct
Kershaw, J. W.	27Oct
Volz, E. S.	27Oct
James, W. R.	27Oct
Tooley, F. W. J.	27Oct
Whiteman, R. S.	27Oct
Gouthwaite, H.	27Oct
Bullock, H. G.	27Oct
Hawkins, P. H.	27Oct
Young, A. R.	27Oct
Derbyshire, J.	28Oct
Hopkin, L.	28Oct
Jackson, A. R.	28Oct
Tracy, G. W., *M.M.*	28Oct
Fagg, L. F.	28Oct
Rayworth, H.	28Oct
Pelling, R. A.	28Oct
Buswell, K.	28Oct
Hicks, C. H.	28Oct
Lubbock, H. W. R.	28Oct
Morcombe, W. G.	28Oct
Thompson, J. A.	28Oct
Jones, F. C.	28Oct
Thomas, R. L.	28Oct
Aspinwall, W.	29Oct
Dickinson, L.	29Oct
Pope, G. D.	29Oct
Morgan, J.	29Oct
Nimmo, J.	29Oct
Williams, G. D. M.	29Oct
Frowd, C. S.	30Oct
Brabban, H. C.	30Oct
Bromley, R.	30Oct
Duffy, H. C.	30Oct
Hodges, J. P.	30Oct
Pattison, R.	30Oct
Millar, I. McD.	30Oct
Parry, A.	31Oct
Buchan, A. N.	31Oct
Young, W. H.	31Oct
Davies, I. R.	31Oct
Dove, J. H. N.	31Oct
Hadlow, W. F.	31Oct
Jackson, A.	31Oct
Kelly, S. J.	31Oct
Pritchard, J. T.	31Oct
Morley, H.	31Oct
Elliott, W. R.	31Oct
O'Connell, J. P.	31Oct
*Eccleston, W. L.	31Oct
Mac Arthur, W. W.	1Nov
Bamber, G. T.	1Nov
Radford, E. R.	1Nov
Hunt, A. E.	2Nov
Burfield, S. T.	3Nov
Pask, G. W.	3Nov
Owen, R. J.	3Nov
McEvoy, D. P.	3Nov
Austin, A. J.	3Nov
Harman, G. H.	3Nov
Mays, A. W. J.	3Nov
Punchard, C. W.	3Nov
Smith, —	3Nov
Griffiths, D. J.	3Nov
Willford, A. H.	3Nov
Horsman, L. F.	4Nov
Mutch, G.	4Nov
Smith, I. R.	4Nov
Young, W.	4Nov
Collins, D. A.	4Nov

* See notice in *London Gazette* Supplement of 28th July, 1942.

Acting Pilot Officers —*contd.*

1941

Goodborn, A. T. 4Nov
King, R. F. 4Nov
Atlay, A. R. 4Nov
Elgey, W. 4Nov
Togneri, A. J. 4Nov
Saunders, E. J. 5Nov
Jowett, W. J. 5Nov
Edminson, R. 5Nov
Andrew, A. S. 5Nov
Jenkins, J. E. 5Nov
Middlemass, R. W. 5Nov
Chambers, S. G. 5Nov
Norwood, H. G. 5Nov
White, G. 5Nov
Barrett, C. L. G. 5Nov
Smith, R. W. 5Nov
Shears, E. S. 5Nov
Crossley, F. D. 5Nov
Davis, E. T. 5Nov
Geary, D. P. R. 5Nov
King, W. J. 5Nov
Anderson, S. 6Nov
Emery, A. S. 6Nov
Giles, R. C. 6Nov
Green, J. S. 6Nov
Knox, T. 6Nov
Payne, F. W. 6Nov
Ellis, S. J. C. 6Nov
Brennan, W. 6Nov
Faid, J. E. 6Nov
Goodall, A. 7Nov
Nash, E. A. 7Nov
Poole, H. S. 7Nov
Able, S. J. 7Nov
Wells, C. S. 7Nov
Haler, A. J. H. 7Nov
Miskin, F. S. 7Nov
*Meech, L. de G. 7Nov
Smith, R. S. 8Nov
Speake, R. F. 8Nov
Hocking, F. C. 8Nov
Debenham, F. C. 8Nov
Voice, R. H. 10Nov
McCubbin, J. 10Nov
Chapman, B. E., *M.C.* 10Nov
Potter, E. 10Nov
Cambourn, F. 10Nov
Large, J. S. 10Nov
Miller, T. C. F. 11Nov
Somerville, A. D. 11Nov
Hood, A. 11Nov
Orr, J. R. 11Nov
Baker, G. H. 11Nov
Brown, J. R. 11Nov
Miller, C. T. G. R. 11Nov
Brown, J. P. 11Nov
Watkins, D. R. 11Nov
Anderton, E. 11Nov
Browne, P. C. N. 11Nov
Bruce, J. S. 11Nov
Gardiner, A. H. 11Nov
Jewitt, A. R. 11Nov
Kernohan, W. H. 11Nov
Lamb, T. 11Nov
Lamberton, H. F. 11Nov
Nunn, V. H. 11Nov
Thomson, A. 11Nov

1941

Doncaster, A. E. 11Nov
Henderson, J. 11Nov
Robson, R. W. 11Nov
Brown, L. 11Nov
Markham, J. W. 11Nov
Hughes, S. P. 12Nov
Cole, R. H. 12Nov
Graham, G. H. 12Nov
Souter, J. A. 12Nov
Halstead, R. C. 12Nov
Walters, G. R. 12Nov
Glover, C. R. 12Nov
Holden, A. 12Nov
Peel, J. 12Nov
Beer, C. E. E. 12Nov
Elder, J. D. 12Nov
Holt, R. D. 12Nov
McCulloch, D. 12Nov
Williams, D. I. E. 12Nov
MacDonald, D. M. 12Nov
Crawford, E. 12Nov
Messem, H. R. 12Nov
Willis, J. M. 12Nov
*Hodge, J. A. 12Nov
Eaton, J. W. 13Nov
Loupon Taylor, R. B. 13Nov
Masson, E. 13Nov
Elsden, J. P. 13Nov
Finch, W. J. 13Nov
Hunter, A. B. 13Nov
Bland, A. R. 13Nov
Spurgeon, G. H. 13Nov
Pyne, P. 13Nov
Saunders, E. W. C. 13Nov
Low, L. R. 13Nov
Rudd, E. J. 14Nov
Davies, R. 14Nov
Downie, J. H. 14Nov
Hoyland, C. 14Nov
Stoker, H. 14Nov
Hamlyn, R. J. 14Nov
Perfitt-Harvey, S. R. 14Nov
Edgar, J. 14Nov
Hurley, E. 14Nov
Probyn, F. E. C. 14Nov
Eastaugh, L. C. 14Nov
Hilton, R. G. 14Nov
Thompson, J. C. 14Nov
Clarke, T. A. 14Nov
Caunt, C. S. 14Nov
*Lambert, A. A. 14Nov
Belton, P. C. 15Nov
Cloke, A. 15Nov
Evans, L. B. 15Nov
Mockett, P. H. 15Nov
Thomas, H. G. 15Nov
Leitch, J. S. 15Nov
Hitchcock, G. E. 15Nov
Musgrave, H. A. 15Nov
Freedman, S. 15Nov
Sayer, W. F. 16Nov
Bateman, L. 16Nov
Gardner, W. H. 16Nov
Lindop, W. 16Nov
Pyke, A. C. 16Nov
Simmons, A. G. 16Nov
Shearer, T. 16Nov
Roper, G. C. 16Nov
Meaken, D. 17Nov
Ward, H. O. 17Nov
Proctor, H. 17Nov

1941

Browne, H. B. 17Nov
Fowles, E. H. 17Nov
Powell, G. G. 17Nov
Pringle, L. C. 17Nov
Robson, T. C., *M.M.* 18Nov
Rees, S. G. 18Nov
Woodward, D. S. 18Nov
Evans, D. T. 18Nov
Williams, B. A. 18Nov
Irving, J. 18Nov
Golley, J. R. 18Nov
Ellerker, W. H. 18Nov
Pates, W. C. 18Nov
Noble, H. 18Nov
*Wright, H. 18Nov
Barclay, G. 19Nov
Playford, C. E. 19Nov
Read, F. W. 19Nov
Richards, A. C. W. 19Nov
Tidswell, W. J. 19Nov
Keefe, B. S. 19Nov
Spain, P. J. P. 19Nov
Foggon, W. 19Nov
Tozer, E. V. 19Nov
*Lloyd-Jones, J. 19Nov
*Coghlan, A. B. 19Nov
Peers, A. R. 20Nov
Mileson, J. R. 20Nov
Smith, G. D. 20Nov
Hindley, A. H. 20Nov
Barrow, D. W. 20Nov
Nicholson, J. R. 20Nov
Taylor, R. C. 20Nov
Baber, T. D. H. 22Nov
Ralph, A. R. 22Nov
Gibson, W. G. 22Nov
Taylor, J. T. H. 22Nov
Wilmott, F. A. N *M.C.* 22Nov
Druce, W. 22Nov
Ramsay-Fairfax Lucy B. F. 22Nov
Crothers, S. 22Nov
Clark, W. A. 23Nov
Flett, N. 24Nov
Lewis, H. 24Nov
Allen, A. 24Nov
Thomas, J. E. 24Nov
Milburn, L. P. 24Nov
Stafford, J. W. 24Nov
Baker, R. H. 24Nov
Thomas, A. R. 24Nov
Darby, R. B. 25Nov
Preston, G. D. 25Nov
Edwards, W. 25Nov
Stark, J. H. 25Nov
Bentley, G. V. 25Nov
Cargill, J. H. 25Nov
Mee, A. J. 25Nov
Patience, D. E. 25Nov
Crossley, F. J. 25Nov
Hammond, A. A. 25Nov
Atkinson, P. 25Nov
Crowther, T. 25Nov
Ladd, J. 25Nov
Norton, F. 25Nov
Redhead, J. E. 25Nov
Elliot, N. 25Nov
Henshaw, H. C. 25Nov
Smith, J. S. 25Nov
Curry, L. 26Nov
Grubb, T. J., *M.S.M.* 26Nov

* See notice in *London Gazette* Supplement of 28th July, 1942.

Acting Pilot Officers —*contd.*

1941

Yates, E. 26Nov
Young, S. A. 26Nov
Hern, F. S. 26Nov
Jones, C. 26Nov
Pomphrey, W. R. 26Nov
Lomas, H. A. 26Nov
Prince, F. T. 26Nov
Gibson, W. 26Nov
Connolly, J. 27Nov
Morgan, C. C. 27Nov
Reynolds, W. O. 27Nov
Brown, B. 27Nov
Pearson, S. H. 27Nov
Wilson, A. S. 27Nov
Purnell, S. G. 27Nov
Sparks, S. T. W. 28Nov
Raynes, C. F. 28Nov
Boydell, F. 28Nov
Swaffield, R. B. 28Nov
Wright, J. S. 28Nov
Norman, R. G. 28Nov
Rudge, T. A. 28Nov
*Bishop, W. C. 28Nov
Harby, H. L. 29Nov
Smith, C. A. 29Nov
May, G. O. 29Nov
Read, H. E. 29Nov
Bowden, A. E. 29Nov
Long, G. H. B. 29Nov
Stokes, W. B., *B.E.M.* 29Nov
Suter, E. J. 29Nov
Waddams, E. C. G. 29Nov
Porter, W. B. 29Nov
Trangmar, C. F. 29Nov
Johnson, L. W. 29Nov
Kelynack, C. L. 29Nov
Humphreys, T. J. 29Nov
Muir, W. T. 30Nov
Hopkins, P. N. J. 30Nov
Taylor, D. T. 30Nov
Molesworth-St. Aubyn J. 1Dec
Clark, G. T. 1Dec
Ford, R. A. 1Dec
Thomson, W. B. 1Dec
Robin, F. K. 1Dec
Golder, W. R. J. 1Dec
Swarbrick, J. 1Dec
Gilfillan, R. S. 1Dec
Carruthers, W. R. 2Dec
Johnston, M. 2Dec
Campbell, J. D. 2Dec
Crowe, W. A. 2Dec
Fellows, W. H. 2Dec
Garden, J. T. 2Dec
Brawn, C. G. 3Dec
Wain, F. J. 3Dec
Lewarne, O. J. 3Dec
Sutton, F. 3Dec
Widlake, S. A. W. 3Dec
Munro, R. K. 3Dec
Cowan, R. 3Dec
Thomas, D. W. 3Dec
Parkinson, H. L. 3Dec
*Pattison, W. J. 3Dec
Kinsey, F. E. 4Dec
Bennett, W. 4Dec

1941

Biggers, W. N. 4Dec
Jones, D. H. 4Dec
Lloyd, H. J. 4Dec
Bendell, W. J. 4Dec
Lewis, T. J. 5Dec
Beale, R. 5Dec
Lewis, D. G. 5Dec
Wolstenholme, T. A. 5Dec
Elliott, R. E. 5Dec
Muir, W. I. 5Dec
*Catnach, R. 5Dec
Coghlan, W. S. 6Dec
Parry, J. R. 6Dec
Blanchard, C. J. 6Dec
Goring, J. 6Dec
Griffiths, W. R. R. 6Dec
Neale, F. E. R. 6Dec
Wroe, W. 6Dec
Kershaw, P. 6Dec
Murney, J. J. 6Dec
Wickins, H. J. H. 6Dec
Watman, L. 6Dec
*Nicolls, S. E. 6Dec
Mead, W. J. 7Dec
Greenwood, R. S. 7Dec
Jones, W. A. 7Dec
*Wilkinson, H. 7Dec
Mylchreest, J. E. 8Dec
Wright, C. E. 8Dec
Brenchley, E. G. 8Dec
Hytche, S. J. 8Dec
Norcombe, T. P. 8Dec
Tulloch, T. A. 8Dec
Forshaw, H. 8Dec
Burrows, G. K. T. 8Dec
Watkins, T. S. 8Dec
*Noble, E. A. 8Dec
Browning, C. M. 9Dec
Smith, W. H. 9Dec
Booth, E. 9Dec
Burnill, C. E. 9Dec
Fuller, J. W. 9Dec
Rose, W. N. 9Dec
Craig, J. P. 9Dec
Greenough, T. E. 9Dec
Powell, M. W. 9Dec
Henderson, T. R. 9Dec
Last, W. J. M. 9Dec
Peet, W. N. 10Dec
Comer, H. C. 10Dec
Taylor, J. F. 10Dec
Johnston, H. H. 10Dec
Moorhouse, G. W. 10Dec
Neal, F. W. 10Dec
Richardson, H. W. 10Dec
Stent, S. H. 10Dec
Paget, R. F. 10Dec
Sampson, B. W. W. 11Dec
Matthews, C. G. 11Dec
Smith, T. D. 11Dec
Crombie, T. P. 12Dec
Hopkins, J. A. 12Dec
Mole, S. 12Dec
Wild, H. McK. 12Dec
Day, H. A. V. 12Dec
Fooks, S. F. 12Dec
Fuidge, S. W. 12Dec
Heath, J. W. 12Dec
Smith, E. R. 12Dec
Mayer, H. 12Dec
Milton, A. G. 12Dec
Davies, H. 12Dec

1941

Davis, B. 12Dec
Preston, C. 12Dec
Thorp, N. 12Dec
Pepper, J. 12Dec
*Daley, T. 12Dec
*Kirtley, G. C. 12Dec
*Giles, E. L. 12Dec
*Curry, T. 12Dec
Price, A. I. S. 13Dec
Lewis, W. E. 13Dec
Laycock, E. T. 13Dec
O'Brien, H. A. 13Dec
Chipper, A. A. B. 13Dec
Clarke, F. 13Dec
*Betts, F. W. 13Dec
Alldred, C. 14Dec
Neaves, R. 14Dec
Prescott, A. A. 14Dec
Cooper, N. C. 14Dec
Abbey, T. W. 15Dec
Little, N. 15Dec
Truscott, R. 15Dec
Pearl, I. M. 15Dec
Witherington, R. 15Dec
Bridge, W. 15Dec
Stanford, L. E. H. 15Dec
Keil, J. R. McL. 15Dec
Butcher, W. R. 15Dec
Sharp, J. V. J. 15Dec
Phillips, R. J. 16Dec
Greeves, A. O. 16Dec
Skelly, J. 16Dec
Walker, A. H. 16Dec
Baldwin, R. F. A. 16Dec
*Towner, J. L. 16Dec
Horn, D. B. 17Dec
Heaton, A. 17Dec
Lowe, H. D. S. 17Dec
Slater, J. 17Dec
Taylor, F. 17Dec
Wilson, R. W. 17Dec
Kennard, W. D. 17Dec
Atkinson, A. E. 17Dec
Lawson Williams M. 17Dec
Hallam, W. E. 17Dec
Nightingale, C. L. 17Dec
Kay, G. 18Dec
Cattle, E. F. 18Dec
Gayton, H. 18Dec
Wheeler, L. R. 18Dec
Holroyd, G. H. 18Dec
Somerville, R. 18Dec
Clamp, S. J. 18Dec
Greenslade, W. J. 18Dec
Spinney, W. S. 18Dec
Brooks, C. A. 18Dec
Godsland, W. J. 18Dec
Presto, D. A. 18Dec
Carr, F. 19Dec
Currie, J. A. 19Dec
Barnard, F. P. 19Dec
Case, F. J. 19Dec
Marsden, C. E. 19Dec
Taylor, G. H. 19Dec
Varley, C. G. 19Dec
Barnett, G. E. 19Dec
Salway, L. H. 19Dec
Butterworth, J. 19Dec
Lewis, C. E. 19Dec
Jagger, F. C. 19Dec
Lomas, H. 19Dec
Pilkington, D. 19Dec

See notice in *London Gazette* Supplement of 28th July, 1942.

Acting Pilot Officers
—contd.

1941

Short, F. S.	19Dec
*Southorn, L. F.	19Dec
D'Este, J. F. L.	20Dec
Kinsman C. H.	20Dec
Priner, J.	20Dec
Hamer, J. W.	20Dec
Sutton, R.	20Dec
Tonkinson, F.	20Dec
Clake, R. H.	20Dec
Kirby, A. A. T.	21Dec
Floyd, S.	21Dec
Cotterill, H. S.	21Dec
Battersby, W. G.	22Dec
Jones, R. T.	22Dec
Nickson, J. H.	22Dec
Panting, G. M.	22Dec
Bower, L.	22Dec
Chapman, F. A.	22Dec
Bates, J.	22Dec
Lidster, J.	22Dec
Barnsley, W. C.	22Dec
Brooks, T. V.	22Dec
Evans, W.	22Dec
Trudgill, L.	22Dec
Jemison, J.	22Dec
*Thorne, H. W.	22Dec
*Major, E. R.	22Dec
Wright, G.	23Dec
Bastin, P. V.	23Dec
Harris, K. S.	23Dec
Bear, G. D.	23Dec
*Thomas, D. V.	23Dec
Millers J. G.	24Dec
Knott, C. R.	24Dec
James, T.	24Dec
Lee, G. A. E.	24Dec
*Douglas, J. M. M.	24Dec
*Murray, W.	24Dec
Watson, T.	25Dec
Leadbeater, D.	26Dec
Palmer, C. H.	26Dec
Evans, I.	26Dec
Spiller, H.	26Dec
*Walton, F. M.	26Dec
Williams, J. J.	27Dec
Price, E. J.	27Dec
Mant, C. W.	29Dec
Moore, T.	29Dec
McGregor, M. F.	29Dec
Pickup, G. T.	29Dec
Elliot, D. McK.	29Dec
Couchman, F.	29Dec
Henshaw, H.	29Dec
Hemingway, G.	29Dec
Fox, J. Y.	30Dec
Ingram, F. B.	30Dec
Lunn, E. C. E.	30Dec
Stanhope, F.	30Dec
Cotton, W. E.	30Dec
Dixon, J.	30Dec
Grove, S. W.	30Dec
Bailey, F. E.	30Dec
Jacob, S. H.	30Dec
Morgan, H. F. B.	30Dec
Rushton, W. A.	30Dec
Wright, J. R.	30Dec
Murton, J. V.	30Dec
Lane, C. G. T.	30Dec
Thomas, R. P.	30Dec

1941

Treseder, W. L.	30Dec
Brickley, A.	30Dec
Ransom, W.	30Dec
Campbell, A. W.	30Dec
*Flitton, W. B.	30Dec
*Twaddle, W.	30Dec
*Jones, T. G.	30Dec
*Weddell, F.	30Dec
Diack, J. W.	31Dec
Grant, R. D. G.	31Dec
Hayward, H.	31Dec
Morrison, N.	31Dec
Paul, J. M.	31Dec
Fusedale, S. E.	31Dec
Waddell, J. D.	31Dec
Mortimore, E. T.	31Dec
Ford, G. O.	31Dec
Simpson, J. A.	31Dec
Richards, A. E.	31Dec
Hamilton-Grierson, P. F.	31Dec
*Coope, A. R.	31Dec
*Price, H. G.	31Dec
*Mackinnon, R.	31Dec
*Swanney, W.	31Dec

1942

Firth, H. A.	1Jan
Child, C. E.	1Jan
Higgins, F. W.	1Jan
Lockhart, J.	1Jan
*Alvin, C.	1Jan
*Heaton, J. S.	1Jan
Simpson, F.	2Jan
Sutcliffe, W. N.	2Jan
Fisher, A. R.	2Jan
Smart, J. McL.	2Jan
Smith, W. H.	2Jan
Williams, A. V.	2Jan
Wright, F. H.	2Jan
Dunsire, J. W.	2Jan
*Chorlton, J.	2Jan
Jeanes, T.	5Jan
Bantock, R. R. M.	5Jan
Beddow, C. G.	5Jan
Ryrie, J. S.	5Jan
Marshall, T. K.	5Jan
Furlong, E. J., *D.F.C.*	5Jan
Kynaston, B. H. J.	5Jan
Newport, H. W. L.	5Jan
Stainton, R. B.	5Jan
Rae, P. McP.	5Jan
Thorpe, W. N.	5Jan
*McNall, W. R.	5Jan
Donald, H. M.	6Jan
Aldous, T.	6Jan
Downes, R.	6Jan
Lewis, F. A.	6Jan
Clitheroe, L.	6Jan
Ledger, H. J.	6Jan
Milnes, W. G. F.	6Jan
Walker, J. E.	6Jan
*Walton, S. W. J.	6Jan
*Carney, E.	6Jan
*Llewellyn, A. L.	6Jan
*Welling, W. F.	6Jan
Culley, A. W.	7Jan
Thurston, C. W.	7Jan
Orledge, F. W.	8Jan

1942

Lyon, D. J.	8Jan
Saunders, F. G. L.	8Jan
Beckett, J. L.	8Jan
Smith, R.	8Jan
Markham, W. H.	8Jan
*Gwynn, R. T.	8Jan
*Warhurst, S.	8Jan
Chadwick, J. G.	9Jan
Ryall, S. D. C.	9Jan
Hill, F. L.	9Jan
Massey, J. A.	9Jan
Netherton, C. P.	9Jan
Wilkie, A. P.	9Jan
*Marler, G. C.	9Jan
*Thorpe, F. A.	9Jan
*Wells, J.	9Jan
*Sykes, J.	9Jan
*Owen, H. F.	9Jan
*Coates, A. C.	9Jan
Dobson, R. H.	10Jan
Lancashire, H.	10Jan
Mercer, W. A.	10Jan
*Hayes, L.	10Jan
Lines, A. W.	12Jan
Ansell, H. G.	12Jan
Chisnall, F.	12Jan
Davies, T. G.	12Jan
Mather, W.	12Jan
Angus, L. H.	12Jan
Bertenshaw, S. W	12Jan
Child, C. G.	12Jan
Hayman, J. C.	12Jan
Fanshaw, W. A.	13Jan
Grieve, M. McA.	13Jan
Colley, W. M.	13Jan
Duggan, W. G.	13Jan
Jackson, S. L.	13Jan
McKenzie, S.	13Jan
Pascoe, F.	13Jan
Baker, A. W.	13Jan
Campbell, P.	13Jan
Chandler, E. W.	13Jan
Moyes, K. M.	13Jan
*Whittaker, V. E.	13Jan
James, W. J., *M.M*	14Jan
McKellar, D. MacG.	14Jan
Bell, E. S.	14Jan
Cairns, W. J.	14Jan
Hildreth, T. M.	14Jan
Barber, F. W. A.	14Jan
White, D. H.	14Jan
Raine, J. R.	14Jan
Bailey W. H.	14Jan
Tyrrell, F. B.	14Jan
Dyke, F. E.	14Jan
Sippé, S. V.	15Jan
Kitchin, D., *M.C.*	15Jan
*Holloway, G. E.	15Jan
Parsons, W. J.	16Jan
Tucker, G. R.	16Jan
Williams, E.	16Jan
Archer, J. W.	16Jan
Clark, E. F.	16Jan
White, F. M.	16Jan
*Strong, R. G.	16Jan
*Cartwright, G. B.	16Jan
*Unsted, A. E.	16Jan
*Wright, E. S.	16Jan
Menmuir, A.	17Jan
Munro, H. W.	17Jan
Penney, R. L.	17Jan

* See notice in *London Gazette* Supplement of 28th July 1942.

Acting Pilot Officers
—contd.

1942

*Astle, F. C. 17Jan
Oakley-Beuttler, E. G., *O.B.E.* 19Jan
Marsden, D. 19Jan
Bush, C. C. V. 19Jan
Cruttenden, L. N. 19Jan
Moll, E. W. 19Jan
Wragg, R. J. 19Jan
Miller, D. H. 19Jan
*Gates, H. 19Jan
Mackintosh, D. 20Jan
Sowray, D. L. 20Jan
Clarke, H. W. 20Jan
McGill, S. H. 20Jan
Ferguson, R. 20Jan
*Meredith, H. C. 20Jan
*Linklater, A. 20Jan
Earnshaw, E. J. 21Jan
Barrett, W. 21Jan
Marley, H. 21Jan
Marshall, G. W. 21Jan
Newton, R. 21Jan
Owen, W. S. 21Jan
Done, J. S. 21Jan
*Cresswell, H. G. 21Jan
*German, A. G. 21Jan
*Longbotham, G. F. 21Jan
*Boxhall, S. H. 21Jan
*Hope, D. 21Jan
Beer, F. H. 22Jan
Long, W. E. 22Jan
Young, G. F. 22Jan
*Concha, S. R. 22Jan
*Murray, C. W. 22Jan
Edge, S. N. R. 23Jan
Atherton, H. W. 23Jan
Howard, C. S. 23Jan
Harvey, W. C. 23Jan
Jones, P. A. 23Jan
*Sinkinson, A. T. 23Jan
*Bowen, I. 23Jan
*Higgins, R. H. 23Jan
*Scott, H. M. 23Jan
*Davies, J. H. 23Jan
Bide, A. D. 24Jan
Pearson, P. W. 24Jan
Russell, P. G. 24Jan
Dodd, I. C. M. 24Jan
Kean, A. A. 24Jan
Evans, G. T. 24Jan
Le Grand, M. W. H. 25Jan
*Barrett, F. W. C. 25Jan
Hulme, W. 26Jan
Munro, J. 26Jan
Randall, W. W. 26Jan
*Caldwell, A. T. 26Jan
*Harding, D. G. E. 26Jan
Hubball, N. V. 26Jan
Ford, G. W. 26Jan
Wakely, A. E. 27Jan
Chase, P. C. 27Jan
Vincent, F. W. 27Jan
Richardson, R. 27Jan
*Records, A. T. 27Jan
Lickness, H. 28Jan
Wild, N. 28Jan

1942

Williams, G. F. 28Jan
Peet, A. E. 28Jan
Lord, J. C. 28Jan
Houchell, H. A. 28Jan
*Atkinson, G. G. 28Jan
*Gibbs, W. M. 28Jan
*Mason, J. S. 28Jan
*Mernock, J. P. 28Jan
*Spencer, T. 28Jan
*Wilson, H. J. 28Jan
*Skinner, H. J. 28Jan
Farmer, J. A. 29Jan
Ingle, W. R. 29Jan
Armstrong, A. 29Jan
Cramond, G. A. 29Jan
Skelton, W. 29Jan
Sauvain, O. A. 29Jan
*Barton, H. W. 29Jan
*Sinclair, T. D. 29Jan
*Stormonth, R. 29Jan
*McFarlane, H. T. 29Jan
Shaw, F. A. 30Jan
Craig, J. H. 30Jan
Grannell, H. F. 30Jan
Tipping, W. G. 30Jan
*Ashman, A. J. E. 30Jan
*Friar, E. R. 30Jan
*Taylor, S. E. 30Jan
*Thrower, W. F. 30Jan
*Bisatt, A. W. 30Jan
*Miller, R. F. E. 30Jan
Boore, C. J. 31Jan
*Viant, J. H. 31Jan
*Gutcher, J. W. 31Jan
Tetley, G. F. 1Feb
Stirling, R. 1Feb
Richens, J. 2Feb
Alston, J. W. 2Feb
Robb, J. B. 2Feb
Marks, J. J. 2Feb
Woollhead, A. 2Feb
*Erskine, A. 2Feb
*Gordon, A. 2Feb
*Minns, F. C. O. 2Feb
*Thomas, R. E. L. 2Feb
*Hodkin, W. 2Feb
*Hopkins, A. C. 2Feb
*Ross, W. 2Feb
Grange, R. 3Feb
Thomas, E. M. 3Feb
Wannan, J. 3Feb
Nutter, V. 3Feb
Russon, J. H. 3Feb
King, W. D. 3Feb
*Bonas, L. S. 3Feb
*Gray, C. G. 3Feb
*deFreyne, E. C. 3Feb
*Haslett, A. V. 3Feb
Grange, G. S. 4Feb
Roberts, T. H. 4Feb
Langley, F. O., *M.C.* 4Feb
Parry, R. L. 4Feb
Irwin-Carruthers G. 4Feb
Lassman, H. H. 4Feb
*Heightman, K. J. 4Feb
*Willcocks, E. C. 4Feb
*Phillips, J. A. 4Feb
*Cooke, B. J. 4Feb
Gillett, E. G. 5Feb
*Burgess, R. I. 5Feb

1942

*Taylor, S. R. 5Feb
*Hawkesley, E. 5Feb
*Davis, E. C. 5Feb
*Hornsby, R. 5Feb
Richardson, A. 6Feb
Dundas, W. J. 6Feb
Coulthard, J. 6Feb
Edgington, A. 6Feb
*Hart, A. W. 6Feb
*Harvey, H. W. 6Feb
*Winterton, W. C. 7Feb
Butler, C. L. 7Feb
Curphey, W. E. 7Feb
Manning, H. 7Feb
Derrick, J. 7Feb
Rhodes, E. M. 7Feb
*Brierley, R. 7Feb
*Britton, G. F. 8Feb
*Ashford, F. U. 8Feb
Howarth, J. 9Feb
George, W. J. 9Feb
Penfold, H. deL. 9Feb
Evans, J. 9Feb
*Evans, A. A. 9Feb
*Pearson, G. E. C. 9Feb
*Walduck, H. 9Feb
*Waters, R. C. 9Feb
*Hayward, A. E. 9Feb
*Sheldrake, F. J. 9Feb
*Wilson, E. A. 9Feb
*Howat, D. 9Feb
Hodgkins, W. 10Feb
Holgate, H. R. 10Feb
Marshall, A. C. 10Feb
Black, J. P. 10Feb
Windsor, V. C. 10Feb
Lambert, W. 10Feb
Meldrum, A. 10Feb
Slade, E. A. 10Feb
St. Audries, Lord 10Feb
*Davies, T. H., *M.M.* 10Feb
*Garland, W. H. 10Feb
*Karran, J. C. 10Feb
Sharpe, W. E. 11Feb
Taylor, A. M. 11Feb
Coulthurst, R. A. 11Feb
*Dickin, G. 11Feb
*Smith, R. A. 11Feb
*Worrall, W. 11Feb
*Jones, T. K. F. 11Feb
*Juckes, C. A. A. 11Feb
*Pirie, N. J. 11Feb
Williams, E. R. 12Feb
*Askew, W. B. 12Feb
*Peebles, G. J. 12Feb
*Darling, K. 12Feb
*Rudwick, J. S. 12Feb
*Cowan, T. E. 12Feb
Phillips, F. H. 13Feb
Prole, R. W. A. 13Feb
*Scott, W. P. 13Feb
*Wood, G. S. 13Feb
*Ashworth, C. S. 13Feb
*Spink, W. S. 13Feb
*Wastell, L. J. 13Feb
*Vanstone, C. 13Feb
Beal, C. E. 14Feb
*Gordon, H. M. 14Feb
Dixon, C. H., *M.C., D.F.C.* 16Feb
Morgan, J. E. R. 16Feb
Taylor, J. T. 16Feb

* See notice in *London Gazette* Supplement of 28th July, 1942.

Acting Pilot Officers —*contd.*

1942

*Barnard, J. M. S. 16Feb
*Saunders, R. T. 16Feb
*Smith, D. W., *M.B.E.* 16Feb
*Stewart, S. J. 16Feb
*Rennie, E. C. 16Feb
Cooke, R. W. 17Feb
Waltho, A. M. 17Feb
Cross, A. 17Feb
Gaul, H. A. 17Feb
Oakes, J. 17Feb
McKay, R. H. 17Feb
Collyer, W. T. G. 17Feb
*Teasdale, L. 17Feb
*Cutting, H. S. 17Feb
*Lusher, T. H. 17Feb
*Harris, E. D. 17Feb
Smith, P. A. 18Feb
Ackroyd, R. G. 18Feb
Eberhardt, S. L. H. 18Feb
Smith, E. S. 18Feb
Riddle, W. 18Feb
*Clarkson, W. 18Feb
*Hitchin-Kemp, R. J. B. 18Feb
*Innes, A. R. 18Feb
*Oliver, D. H. 18Feb
Clark, A. C. 19Feb
*Williams, H. 19Feb
Stanworth, A. W 20Feb
Fyfe, W. 20Feb
Screeton, N. 20Feb
Drayson, D. Q. 20Feb
Boardman, C. H. 20Feb
*Babbage, N. J. 20Feb
*Frisby, L. E. 20Feb
*Heaps, R. E. 20Feb
*Thomas, T. C. 20Feb
*Atack, G. 20Feb
*Chesters, A. O. 20Feb
*Thomas, D. P. 20Feb
*Meale, J. D. 20Feb
Weir, D. 21Feb
*Thurlow, H. A. 21Feb
*Gildert, H. 21Feb
*Phillips, W. G. 21Feb
*Smith, D. A. 21Feb
Parke, H. 22Feb
Palmer, A. J. 22Feb
*Nutt, H. R. 22Feb
*Snow, R. J. 22Feb
Cairns, W. 23Feb
Longmore, J. H. J. 23Feb
Bews, J. W. S. 23Feb
Lee E. B. 23Feb
*O'Donnell, W. 23Feb
*Welsh, P. A. 23Feb
*Brooke, G. A. 23Feb
Hughes, H. W. 24Feb
Chislett, A. E. J. 24Feb
French, P. A. 24Feb
*Thomas, G. A. 24Feb
*Moore, C. E. 24Feb
*Brown, F., *M.C.* 24Feb
Bird, W. 25Feb
*Huntley, C. H. 25Feb
*Cole, C. G. 25Feb
*Atchison, W. L. 25Feb
*Griffiths, H. J. 25Feb

1942

Davies, C. J. 26Feb
Waugh, A. H. 26Feb
Kell, A. 26Feb
Evans, P. L. 26Feb
Freer, A. E. 26Feb
Thompson, E. W. 26Feb
Stubbs, W. C. 26Feb
*Loughlin, C. V. 26Feb
*Dungey, L. W. E. 26Feb
*Hull, N. L. I. 26Feb
*Martin, C. J. H. 26Feb
*Stewart, G. A. 26Feb
*Wylie, J. 26Feb
Kinnear, M. 27Feb
Matthews, N. 27Feb
Phillips, N. F. 27Feb
Stout, W. 27Feb
Munro, G. A. C. 27Feb
*Wilson, W. A. 27Feb
*Cornford, H. M. 27Feb
*Bird, S. A. 27Feb
*Beevers, A. K. 27Feb
Dean-Jones, W. 28Feb
Willmott, W. H. 28Feb
Starey, S. H. 28Feb
*Hinchliffe, H. 28Feb
*Robertson, G. E. 28Feb
*Kenworthy, W. 28Feb
*Cherry, E. W. 1Mar
*Palmer, G. B. 1Mar
*Rutter, C. 1Mar
Vautier, D. A. 2Mar
Mould, W. J. 2Mar
Whalley, E. G. 2Mar
Sutherland, W. L. Macl. 2Mar
Macgowan, G. T. C. 2Mar
*Shaw, S. K. 2Mar
*Barker, L. O. 2Mar
*Bennett, B. C. 2Mar
*Brooks, A. C. 2Mar
*Ford, J. D. 2Mar
*Turner, H. F. 2Mar
*Wright, W. F. 2Mar
*Reid, G. S. 2Mar
*Underwood, E. A. 2Mar
*Maliphant, R. H. 2Mar
Cuthbertson, J. A. 3Mar
Benson, G. W. 3Mar
Stamper, F. P. 3Mar
*Pearson, F. 3Mar
Braithwaite, T. J. 4Mar
Pitts, G. A. 4Mar
Coward, S. L. 4Mar
Sowerby, G. A. 4Mar
Hill, G. E. 4Mar
Whyte, J. 4Mar
Chapple, J. N. 4Mar
Eggers, G. H. 4Mar
*Attwood, A. J. 4Mar
*Chiswell, R. M. F. 4Mar
*Davies, T. W. 4Mar
*Hardman, E. 4Mar
*Moore, F. P. C. 4Mar
*Whalley, H. 4Mar
*Bridger, S. A. 4Mar
*Cook, L. E. A. 4Mar
*Timms, A. W. 4Mar
*Hughes, H. I. 4Mar
*Fennell, E. N. 4Mar
*Tuite, G. S. 4Mar
Haggarty, R. G. 5Mar

1942

Allen, T. A. W. 5Mar
*Wheldon, T. 5Mar
*Norris, R. 5Mar
Smith, A. 6Mar
*Elias, W. T. J. 6Mar
*Gill, S. 6Mar
Flatau, W. P. 7Mar
Thomson, M. M. 7Mar
Henthorne, T. K. 7Mar
*Stokes, W. R. F. 7Mar
*Denyer-Green, N. 7Mar
*Haydon, A. 7Mar
*Collins, S. C. M. 8Mar
*Hornsby, A. 8Mar
Leach, A. 9Mar
*Mitchell, W. J. 9Mar
*Harper, A. T. 9Mar
*Millichap, H. J. 9Mar
*Harris, R. C. 9Mar
*Vyle, L. R. 9Mar
*Willoughby, A. 9Mar
*Johnson, H. C. 9Mar
*Roberts, T. C. 9Mar
*Dean, R. W. 9Mar
Hodgetts, G. A. 10Mar
Browne, J. T. T. 10Mar
Price, L. W. 10Mar
*Smeeton. R. M, 10Mar
*Tuck, H. P. 10Mar
*Boyce, C. E. J. 10Mar
McLean, G. H. 11Mar
Moss, M. 11Mar
*Brash, J. C. S. 11Mar
*Smith, R. 11Mar
*Barnard, V. G. 11Mar
*Perkins, C. E. 11Mar
*Russell, R. 11Mar
*Nicholl, W. J., *D.C.M.*, *M.M.* 11Mar
*Brooks, R. C. 11Mar
*Hamilton, W. H. H. 11Mar
*Malcolm, J. S. 11Mar
Tervit, J. 12Mar
Copeland, J. H. 12Mar
*Fieldhouse, A. 12Mar
*Hutton, F. B. 12Mar
*Southerst, J. R. 12Mar
*Halcrow, P. 12Mar
*Wallace, R. H. 12Mar
*Cox, H. S. 12Mar
*Miller, P. 12Mar
*Shellard, E. S. 12Mar
*Sadler, R. L. 13Mar
*Evans, T. 13Mar
*Henney, G. W. 13Mar
*Smith, W. 13Mar
*Tattersall, F. 13Mar
*Tranfield, H. 13Mar
*Attwater, J. T. 13Mar
*Atkins, F. J. T. 13Mar
*Still, R. 13Mar
*Bawden, H. T. 14Mar
*Halls, S. E. 14Mar
*Merrifield, F. G. 14Mar
*Marsh, A. D. 14Mar
*Nunn, D. A. 14Mar
*Simmonds, N. E. 14Mar
*Salisbury, R. C. 14Mar
*McMahon, J. J. 14Mar
Davidson, J. A. 16Mar
Hastie, W. A. 16Mar

* See notice in *London Gazette* Supplement of 28th July, 1942

Acting Pilot Officers
—contd.

1942

*Long, A. R. 16Mar
*Scott, J. 16Mar
*Craft, C. J. 16Mar
*Mainwood, H. 16Mar
*Sturges, P. J. 16Mar
*Pye, W. D. 16Mar
*Gamble, N. E. 16Mar
*Stewart, P. M. 16Mar
Lynch, T. 17Mar
Norrie, W. 17Mar
*Erwood, F. W. 17Mar
*Flowers, R. S. 17Mar
*Tyrrell, A. J. 17Mar
*Wallis, F. 17Mar
*Brooks, E. J. 17Mar
*Stone, R. H. 17Mar
*Sutcliffe, J. C. 17Mar
*Williams, A. J. 17Mar
*Gurney-Randall, B. 17Mar
*Harding, J. W. 17Mar
*Jones, A. D. 17Mar
*May, A. E. 17Mar
Beveridge, J. A. 18Mar
Duane, T. 18Mar
*Born, C. J. 18Mar
*Goddard, F. A. 18Mar
*Stedman, E. 18Mar
*Grieve, L. C. 18Mar
Cromarty, A. 19Mar
*Douët, D. 19Mar
*Kay, F. G. 19Mar
*Moorhouse, C. 19Mar
*Fedarb, E. J. 19Mar
*Low, E. H. S. 19Mar
Stark, J. C. 20Mar
*Sturman, F. C. 20Mar
*Lessells, J. 20Mar
*Ross, E. S. 20Mar
*Watson, T. 20Mar
*Leroy, L. A. 20Mar
*Matthews, S. W. C. 20Mar
*Roberts, F. A. 20Mar
*Black, W. B. 20Mar
*McMurray, W. T. 20Mar
*Cox, G. E. 21Mar
*Hallworth, T. H., *M.C.* 21Mar
*Mattock, N. H. 21Mar
Reid, I. 22Mar
*Brown, H. 22Mar
*Frame, A. 22Mar
Williams, F. C. 23Mar
*Calder, E. 23Mar
*Lumsden, H. W. 23Mar
*Willes, A. H. 23Mar
*Hedges, J. J. 23Mar
*Hadfield, G. C. 23Mar
*Scott, W. F. 23Mar
*Chaloner, E. 23Mar
*Addyman, J. S. 23Mar
*Fairbank, F. E. 23Mar
*Mobbs, E. G. 23Mar
Julian, W. H. 24Mar
Macdonald, M. 24Mar
Mackay, D. 24Mar
*Margham, F. 24Mar
*Irving, F. 24Mar
*Reynolds, W. 24Mar
*Sellwood, F. 24Mar

1942

*Windows, F. O. 24Mar
*Till, A. E. 24Mar
*Jenkins, G. 24Mar
*Barr, A. D. S. 24Mar
*Kellett, M. H. 24Mar
*Jones, J. E. 24Mar
*Davison, F. E. B. 25Mar
*Jeffrey, W. B. B. 25Mar
*Lamb, T. M. G. 25Mar
*Wilkes, J. 25Mar
*Holmes, H. J. 25Mar
*Sinnott, J. J. 25Mar
*Scott, J. A. 25Mar
*Horan, B. 25Mar
Fraser, K. 26Mar
Stewart, J. 26Mar
*McGlashan, R. D. 26Mar
*Taylor, J. T. 26Mar
*Miles, W. C. 26Mar
*Casselden, G. E. 26Mar
*Langford, W. J. 26Mar
*Holbrook, S. J. 26Mar
*Packham ,S. J. 26Mar
Gillard, S. C. 27Mar
*Caryl, L. 27Mar
*Coyle, F. J. 27Mar
*Guild, D. 27Mar
*Hill, P. 27Mar
*Marsh, T. P. 27Mar
*Osborne, W. 27Mar
*Pyne, A. W. 27Mar
*Taylor, J. 27Mar
*Wallace, J. 27Mar
*Lane, A. C. 27Mar
*Whittington, P. R. 27Mar
*Barker, J. W. 27Mar
*Benson, H. C. 27Mar
*Roberts, H. 27Mar
*Binfield, A. 27Mar
*Muir, G. E. 27Mar
*Fraser, N. J. McD. 27Mar
*Taylor, J. 27Mar
*Jackson, J. G. 27Mar
*Whittle, T. 27Mar
Henderson, A. E. 28Mar
*Dunstan, V. J. 28Mar
*Mate, W. 28Mar
*Roscoe, E. 28Mar
*Davies, D. E. 28Mar
*Gradon, G. N. 28Mar
*Connan, D. M. 28Mar
*Alexander, E. F. 28Mar
*Milligan, G. B. 28Mar
*Pratt, D. W. 28Mar
Asquith, H. 30Mar
Miller, H. W. 30Mar
*Davis, J. H. 30Mar
*Patterson, W. M. 30Mar
*Powell, J. G. 30Mar
*Ridley, L. G. 30Mar
*Wilson, W. H. 30Mar
*Bingley, A. K. 30Mar
*Fitzgibbon, A. J. 30Mar
*Nicholson, S. 30Mar
*Meyer, S. 30Mar
*Carruthers, W. 30Mar
*Jenkins, D. 30Mar
*Chidwick, E. C. 30Mar
*Lucas, H. 30Mar
*Tuff, J. H. 30Mar
*Leather, G. B. 30Mar
*McVicker, A. S. 30Mar

1942

Barratt, N. G. 31Mar
Silham, S. G. 31Mar
*Brunton, A. C. 31Mar
*Cook, J. O. 31Mar
*Davies, A. J. 31Mar
*Drummond, T. 31Mar
*Elliott, G. H. J. 31Mar
*Gray, G. D. 31Mar
*Hands, D. C. 31Mar
*Harris, H. D. 31Mar
*Hastings, J. A. G. 31Mar
*Marshall, D. J. 31Mar
*Needham, J. 31Mar
*Norman, E. C. 31Mar
*Smith, W. N. 31Mar
*Clark, W. L. 31Mar
*Gardner, F. W. 31Mar
*Long, P. 31Mar
*Paterson, T. G. 31Mar
*Pratt, A. 31Mar
*Ritchie, D. R. 31Mar
*Walsh, P. 31Mar
*Williams, E. 31Mar
*Brock, J. 31Mar
*Cleaver, R. A. 31Mar
*Bristow, G. G. R. 31Mar
*Drake, G. L. 31Mar
*Hughes, L. J. 31Mar
*Jolliffe, J. B. 31Mar
*Morewood, W. H. 31Mar
*Panagakis, H. 31Mar
*Robinson, H. W. 31Mar
*Ross, A. 31Mar
*Smith, L. H. 31Mar
*Starke, E. A. 31Mar
*Summersall, F. 31Mar
*Sykes, C. L. 31Mar
*Ashworth, S. 31Mar
*Bate, D. F. 31Mar
*Birkett, H. 31Mar
*Bradley, H. E. 31Mar
*Cadman, A. J. 31Mar
*Christie, J. 31Mar
*Clare, R. F. W. 31Mar
*Gardiner, D. H. 31Mar
*Gledhill, P. 31Mar
*Greenhalgh, W. 31Mar
*Henry, A. M. 31Mar
*Lawrence, J. H. 31Mar
*Lawrie, J. H. 31Mar
*Mead, E. 31Mar
*Murdoch, J. 31Mar
*Quinn, W. A. P. 31Mar
*Robb, F. A. 31Mar
*Smith, W. B. 31Mar
*Stewart, H. T. 31Mar
*Swanney, M. J. Macd. 31Mar
*Walmsley, F. C. 31Mar
*Wolverson, A. H. 31Mar
*Herbert, H. D. 31Mar
*Hilliard, F. H. 31Mar
*Hughes, H. 31Mar
*Mackenzie, W. B. 31Mar
*Osborn, A. E. 31Mar
*Page, O. E. 31Mar
*Rawlins, R. A. 31Mar
*Rice, E. J. 31Mar
*Sewell, T. P. 31Mar
*Wynne Owen, F. 31Mar
*Bonham, S. H. 31Mar
*Cochrane, R. 31Mar
*Fotheringhame, J. 31Mar

*See notice in *London Gazette* Supplement of 28th July, 1942.

Acting Pilot Officers —*contd.*

1942

*Garratt, L. A. 31Mar
*Kasz, F. 31Mar
*Lawrence, C. G. 31Mar
*McFadyen, A. 31Mar
*Page, A. 31Mar
*Winter, G. W. 31Mar
*Paradise, D. 1Apr
*Walker, G. S. 1Apr
*Brown, A. 1Apr
*Oliver, J. A. 1Apr
*Parrott, P. L. 1Apr
*Paxton, G. 1Apr
*McHoul, J. B. 2Apr
*Russell, A. G. 2Apr
*Sinclair, M. 2Apr
*Smith, A. V. 2Apr
*Cockburn, J. McA. 2Apr
*Jackson, E. 2Apr
*Brown, R. S. 3Apr
*Jones, A. I. 4Apr
*Bernard, R. 4Apr
*Coleman, E. B. 5Apr
*Smith, J. C. 5Apr
*Hanscomb, H. T. 5Apr
*Gibb, A. 6Apr
Vandervord, R. K. 7Apr
*Charles, C. A. 7Apr
*Buxton, W. E. 7Apr
*Hallett, M. F. 7Apr
*Roebuck, J. H. 7Apr
*Stopforth, J. A. 7Apr
*Wibberley, J. 7Apr
*Clifton, H. T. 7Apr
*Clark, F. J. 7Apr
*Devey, A. A., *D.C.M.* 8Apr
*Philipson, F. 8Apr
*Wilson, J. B. 8Apr
*Wright, A. J. 8Apr
*Adams, T. C. 8Apr
*Bailey, P. W. 8Apr
*Laughton, R. A. 8Apr
*Law, W. E. 8Apr
*Oakes, H. W. 8Apr
*Couzens, R. A. 8Apr
*Bennett, H. 9Apr
*Geering, A. W. 9Apr
*Sharpe, L. R. 9Apr
*Jackson, T. G. 9Apr
*Nickson, F. 9Apr
*Reynolds, W. C. 9Apr
*Jones, C. P. 9Apr
*Ebbutt, R. A. 9Apr
*Roberts, F. 9Apr
*Coates, D. P. 10Apr
*Johnson, A. C. P. 10Apr
*Adam, R. McG. 10Apr
*Bremner, C. H. 10Apr
*Barker, G. S. 11Apr
*Pickavance, J. 11Apr
*Fielder, J. 11Apr
*Brown, T. W. 11Apr
*Collie, L. 11Apr
*Palmer, K. J. 13Apr
*Reynolds, E. S. 13Apr
*Bliss, F. E. 12Apr

1942

*Aspinall, E. G. 14Apr
*Bewers, L. H. 14Apr
*Rowe, W. 14Apr
*Maluish F. G. W. 14Apr
*Williams, C. C., *M.M.* 14Apr
*Woodman, A. F. 14Apr
*Bates, R. L. 14Apr
*Moore, H. G. 15Apr
*Clarke, W. H. 15Apr
*Atchison, F. 15Apr
*Bennett, W. T. G. 15Apr
*Shelley, R. 15Apr
*Hogg, R. 14Apr
*Hull, H. 15Apr
*Trimble, A. N. 15Apr
*Blois, G. F. 15Apr
*Cowell, W. 15Apr
*Smith, T. G. H. 15Apr
*Gunn, J. 16Apr
*Heap, A. S. 16Apr
*Murray, J. R. 16Apr
*Clark, J. 16Apr
*Tressidder, A. J 16Apr
*Brown, H. L. 16Apr
*Gill, H. M. 16Apr
*Wootton, G. R. 16Apr
*Bennin-Bruce, R. 16Apr
*Pettit, G. M. 16Apr
*West, V. A. 16Apr
*Brydon, G. W. 16Apr
*Birse, D. E. H. 16Apr
*Davidson, J. 16Apr
Bowles, A. E. 17Apr
Hayward, J. B. 17Apr
Launder, G. E. 17Apr
*Rubery, L. P. 17Apr
*Taunton, W. A. 17Apr
*Egerton, H. 17Apr
*Kelly, T. T. 18Apr
*Fletcher, J. R. C. 18Apr
*Hackney, T. D. 18Apr
*Fleet, T. A. 18Apr
*Charney, W. P. 18Apr
*Courtney, H. N. 18Apr
*Phipps, J. W. 18Apr
*Reynolds, C. L. 18Apr
*Beeley, W. 20Apr
*Coad, H. 20Apr
*Hoefkens, R. F. 21Apr
*Robertshaw, G. H. 21Apr
*Smith, F. 21Apr
*Barnes, F. W. 21Apr
*Forsyth, C. T. 21Apr
*Heighway, G. M. 21Apr
*Swingler, D. R. 21Apr
*Yates, F. 21Apr
*Bennett, W. 21Apr
*Lupson, F. W. 22Apr
*Fisher, C. F. 22Apr
*Gill, W. H. 22Apr
*Gourlay, J. W. M. 22Apr
*Buchan, J. M. 23Apr
*Tattersall, C. R. M. 23Apr
*White, J. E. 24Apr
*Eddy, J. S. 24Apr
*Jones, W. S. 24Apr
*Billson, J. H. 24Apr
*Painter, C. E. 24Apr
*Gandy, S. 25Apr
*Feather, S. W. 25Apr
*Rowland, F. 25Apr

1942

*Byrne, A. J., *D.C.M.* 25Apr
*Turton, V. J. 25Apr
*Billson, J. V. 27Apr
*Dixon, F. C., *M.M.* 27Apr
*England, J. 27Apr
*Hawes, A. J. 27Apr
*Barkell, J. H. 28Apr
*Cox, W. 29Apr
*Hall, H. J. 29Apr
*Wright, F. G. 30Apr
Osborn, F. G. 30Apr
*Peters, S. G. 30Apr
*French, R. J. H. 30Apr
*Finch, H. G. 1May
*Harper, C. Y. 1May
*Hudson, D. A. 1May
*Taylor, J. D. 1May
*Lawton, L. S. 1May
*Law, S. 1May
*Adams, A. H. 3May
*Nightscale, V. B. 4May
*Murray, T. S. 4May
*Smith, W. K. 5May
*Nicholas, W. A. 5May
*Cook, G. 6May
*Harlow, W. G. 6May
*Jordan, H. J. P. 6May
*Woodward, C. W. 6May
*Mosey, H. Y. 7May
*Fisher, R. E. H., *M.C.* 7May
*Papworth, F. C. 8May
*Lawrenson, C. B. 9May
*Wembridge, R. S. G. 9May
*Cook, W. 11May
*James, L. P. 11May
*McClatchie, J. R. G. 11May
*Roberts, L. C. W. 11May
*Jones, C. O., *M.C.* 12May
*Hibberd, C. H. 12May
*Tripp, R. S. 12May
*Dawes, C. 12May
*Thompson, J. S. 12May
*Richards, L. C. 15May
*Brown, G. R. 16May
*Blumer, E. N. F. 18May
*Handscomb, C. W. 18May
*Norris, H. 18May
*Liddell, W. 19May
*Coghlan, S. A. 20May
*Hopkinson, M. E. 20May
*Rossiter, W. J. 20May
*Bisset, J. 21May
*Bond, A. E. 21May
*Kemp, A. W. 21May
*Kennedy, A. B. 21May
*Muir, W. 21May
*McAra, C. E. 21May
*Smith, R. S. 21May
*Connolly, H. F. 24May
*Lynch, P. 25May
*Sedgwick, L. 27May
*Watt, L. 1June
*Rolfe, F. G. 6June
*Ashton, K. H. 6June
*Ridgway, W. 11June

*See notice in *London Gazette* Supplement of 28th July, 1942.

AUXILIARY AIR FORCE

Officers not serving on the active list of the R.A.F.

General Duties Branch

Hon. Air Commodores

Hoare, *The Rt. Hon. Sir* Samuel J. G., *Bt., G.C.S.I., G.B.E., C.M.G., D.L., J.P., M.P.* (*Hon. Col. 47th* (*2nd Lond.*) *Divl. R.A.S.C.*) 11Nov.30

Londonderry, *The Most Hon. The Marquess of, K.G., P.C., M.V.O., T.D.* (*Hon. Col. 55* (*Northbn.*) *Med. Bde. R.A.* (*T.A.*), *etc.*) 2June34

Swinton, *The Rt. Hon. Viscount, G.B.E., M.C.* 12May36

Harewood, *The Rt. Hon. The Earl of, K.G., G.C.V.O., D.S.O., T.D.* (*Personal A.D.C. to the King*) 12Oct.37

Mottistone, *The Rt. Hon. Lord, P.C., C.B., C.M.G., D.S.O.* 13Dec.37

Everard, *Sir* W. Lindsay, *D.L., J.P., M.P.* 4Jan.38

Bromley - Davenport, *Sir* William, *K.C.B., C.M.G., C.B.E., D.S.O., T.D.* (*Hon. Brig.-Gen., late T.A. Res.*) (*Hon. Col. Staffs. Yeo.*) 5Apr.38

H.R.H. The Duke of Gloucester, *K.G., K.T., K.P., G.C.B., G.C.M.G., G.C.V.O.* (*Personal A.D.C. to the King*) 14July38

H.R.H. The Duke of Kent, *K.G., K.T., G.C.M.G., G.C.V.O.* 5Aug.38

Ventry, *The Rt. Hon. Baron* 30Aug.38

Dixon, E. G., *O.B.E., J.P.* 30Aug.38

Wood, *The Rt. Hon. Sir* Kingsley, *M.P.* 27Sept.38

Brass, *Sir* William, *M.P.* 7Mar.39

Guthrie, *Sir* Connop, *Bt., K.B.E.* 7Mar.39

Churchill, *The Rt. Hon.* Winston S., *C.H., M.P.* 4Apr.39

Bastard, R., *D.S.O.* (*Lt.-Col.*) 9May39

Runciman, *The Hon. W. L., A.F.C.* 2June39

Alton, *Sir* John A., *Kt., C.B.E., J.P.* 18July39

Titchfield, *The Most Hon. The Marquess of, M.P.* 8Aug.39

Nathan of Churt, *Colonel The Lord, D.L., M.P.* 22Aug.39

Iliffe, *The Rt. Hon. Lord, C.B.E.* 29Aug.39

Cadbury, E., *D.S.C., D.F.C.* (*Maj.*) 29Aug.39

Plymouth, *The Rt. Hon. The Earl of, P.C.* 11Sept.39

Dudley, *The Rt. Hon. The Earl of, T.D., D.L.* 3Oct.39

Cadman, R. 12Dec.39

Payton, E. L. 27Feb.40

Montagu - Douglas - Scott, *Lord* H., *C.M.G., D.S.O., D.L.* 19Mar.40

Elgin and Kincardine, *The Rt. Hon. The Earl of, K.T., C.M.G., T.D., L.L.D.* 26Mar.40

Leverhulme, *The Rt. Hon. Viscount, D.L., J.P.* 14May40

Young, A. S. L., *M.P.* 17Sept.40

Inverclyde, *The Rt. Hon. Lord, D.L.* 17Sept.40

Hamilton and Brandon, *The Duke of, A.F.C.* 9Dec.40

Pilkington, G. L. 9June42

Derby, *The Rt. Hon. The Earl of, K.G., G.C.B., G.C.V.O., T.D.* 14July41

Squadron Leaders

(Flying)

Pilkington, G. L. 8Apr.36

Vick, J. A. (*w. 10 May 41*) (*t*) 1Mar.40

(Balloon)

Clark, C. W., *D.S.O., M.C.* (*Lt.-Col.*) 13Feb.39

Flight Lieutenant

(Flying)

Harker, R. W. (*w*) 3Sept.39

Flight Lieutenants

(Balloon)

Walker, M. G. E., *D.S.O.* (*Maj., ret.*) 11Apr.38

Gourlay, D. W. 14Mar.39

Flying Officers

(Flying)

Carmichael, J. W. 7June37

Somerville, J. A. B. 14July38

Seely, *Hon.* H. J. A. 2Jan.39

Pilot Officer

(Balloon)

Atkinson, A. J. B. 16May39

Acting Pilot Officer

(Balloon)

Macartney - Filgate, C. D. H. P. 10May39

Administrative and Special Duties Branch

Pilot Officer

*Mason, T. A. 3Feb.38

* Returned to Reserve on ceasing duty with the Royal Air Force.

GENERAL LIST

Officers not serving on the active list of the R.A.F.

Wing Commander	Squadron Leader
Runciman, *Hon.* W. L. 21June39	Lyons, A. M., *K.C., M.P., J.P.* 1Feb.39

AUXILIARY AIR FORCE RESERVE OF OFFICERS

Officers not serving on the active list of the R.A.F.

General Duties Branch

Flight Lieutenants (Flying)		Flying Officers (Flying)	
Parkes, J. J. (" *C* ")	5July29	Partridge, N. E. (" *A* ")	24Feb.34
Wood, J. V. (" *C* ")	24Feb.34	Warren, J. A. C. (" *A* ")	29May35
Hebard, H. C. (" *A* ")	28June35		
Abell, J. M. (*w*)	3Sept.40		

WOMEN'S AUXILIARY AIR FORCE

Commandant-in-Chief.....*H.M.* THE QUEEN

Air Commandants

Trefusis Forbes, K. J. *C.B.E.* 1July39
H.R.H. the Duchess of Gloucester, *C.I., G.B.E.* 23Feb.40

Wing Officers

1941

Hayes, F. M. (*t*) 1Dec
McAlery, C. M. (*t*) 1Dec
Struan Marshall, K. G. (*t*) 1Dec
Wynne-Eyton, S. F. (*t*) 1Dec
Dacre, E. F. (*t*) 1Dec
Welsh, *Lady* Ruth M. E. (*t*) 1Dec
Bayliss, P. A. (*t*) 1Dec
Forbes - Semphill, *The Hon.* M. (*t*) 1Dec
Campbell, I. M. (*t*) 1Dec

Squadron Officers

1941

Crowther, L. M. (*t*) 1Dec
Pritchard, A. S. (*t*) 1Dec
Alpine, S. (*t*) 1Dec
Spafford, C. M. (*t*) 1Dec
Carby Hall, E. M. (*t*) 1Dec
Llewellyn, E. A. M. (*t*) 1Dec
Woodhead, C. (*t*) 1Dec
Turner, L. M. (*t*) 1Dec
Jones, D. M. L. (*t*) 1Dec
Holloway, M. F. A., *M.B.E.* (*t*) 1Dec
MacLeod, E. M. (*t*) 1Dec
Warren, J. (*t*) 1Dec
Stephens, A. (*t*) 1Dec
Statter, P. W. (*t*) 1Dec
Turner, D. M. (*t*) 1Dec
Rowan, D. E. (*t*) 1Dec
Van Baerle, K. (*t*) 1Dec

1942

McLeod, E. R. (*t*) 1Mar
Hackforth Jones, M. E. (*t*) 1Mar
Rowley, C. J. (*t*) 1Mar
Wood, W. E. (*t*) 1Mar
Wardle, B. M. (*t*) 1Mar
Wardle, M. H. (*t*) 1Mar
Smith D. I. (*t*) 1Mar
Thompson, A. M. (*t*) 1Mar
Pendlebury, F. M. (*t*) 1Mar

1942

Williamson, S. V. (*t*) 1Mar
Richdale, E. B. (*t*) 1Mar
Beecroft, B. C. (*t*) 1Mar
Balfour, E. (*t*) 1Mar
Gough, Y. J. (*t*) 1Mar
de Serclaes, *Baroness* E., *M.M.* (*t*) 1Mar
Derrick, B. P. (*t*) 1Mar
Nicholl, A. F. (*t*) 1Mar
Frampton, E. (*t*) 1Mar
Petrie, M. S. (*t*) 1Mar
Read, E. (*t*) 1Mar
Taylor, M. M. C. (*t*) 1Mar
Melhuish, A. H. (*t*) 1Mar
Fell, K. (*t*) 1Mar
Dunn, P. H. (*t*) 1Mar
Collins, M. M. (*t*) 1Mar
Mansel, I. C. (*t*) 1Mar
Thomson, F. M. G. (*t*) 1Mar
Spink, R. (*t*) 1Mar
Bather, E. C. (*t*) 1Mar
Walker, M. O. (*t*) 1Mar
Kirk, R. M. (*t*) 1June
Carr, K. F. (*t*) 1June
Bradley, B. (*t*) 1June
Williams, J. A. (*t*) 1June

Honorary Squadron Officer

Irvine, G. 19Aug.41

Flight Officers

1938

Griffin, D. A. 9Dec

1939

Rous, *Lady* Catharine C. 10Mar
Swatton, L. E. 16Mar

1940

Sandford, E. B. 12Dec

1941

Chetwynd, *Viscountess* (*w*) 4Feb
Boxshall, C. L. (*w*) 4Feb
Wright, K. E. (*w*) 22Aug
Dowson, S. S. (*t*) 1Dec
Spafford, E. B. A. (*t*) 1Dec
Arnott, A. K. (*t*) 1Dec
Hunt, K. C. (*t*) 1Dec
Collins, K. M. (*t*) 1Dec
Greig, P. C. (*t*) 1Dec
Willis, C. M. (*t*) 1Dec
Goldsbrough, J. M. (*t*) 1Dec
Grant, H. M., *M.B.E.* (*t*) 1Dec
Harker, E. F. (*t*) 1Dec
Colbeck-Davis, C. M. (*t*) 1Dec
Barber, J. M. (*t*) 1Dec
Kelly, J. F. (*t*) 1Dec
Lyon, J. M. (*t*) 1Dec
Muir, A. M. (*t*) 1Dec
Nutting, H. M. (*t*) 1Dec
Taylor, I. G. (*t*) 1Dec
Wainwright, C. M. (*t*) 1Dec
Wilson, M. D. (*t*) 1Dec
Workman, M. H. H. (*t*) 1Dec
Allen, M. E. U. (*t*) 1Dec
Hibbert, M. (*t*) 1Dec
Cuddigan, F. E. (*t*) 1Dec
Turner, M. C. M. (*t*) 1Dec
M. G. MacLaran (*t*) 1Dec
Wilson, L. A. (*t*) 1Dec

1942

Gray, H. C. (*t*) 1Feb
Grant, A (*t*) 1Feb
Thorn, A. A. (*t*) 1Feb
Hunter V. H. (*t*) 1Feb
Scott, H. (*t*) 1Feb
Mason, B. E. (*t*) 1Feb
Campos, F. A. (*t*) 1Feb
Seton, *Lady* A. I. (*t*) 1Feb
Salmon, N. M. (*t*) 1Feb
Warren, N. L. McN. (*t*) 1Feb
Potter, P., *M.B.E.* (*t*) 1Feb
Davies, E. (*t*) 1Feb
Connal, K. I. (*t*) 1Feb
Whittome, J. I. (*t*) 1Feb
Laborde H. M. (*t*) 1Feb
Llewellyn, M. J. (*t*) 1Feb
Bowes, A. (*t*) 1Feb
Wreford, F. A. J. (*t*) 1Feb
Loftus, M. C. (*t*) 1Feb
Hanbury, F. H. (*t*) 1Feb
Measures, M. B. (*t*) 1Feb
Magrath, I. A. (*t*) 1Feb

1942

Davies, O. A. (*t*) 1Feb
Ambrose, C. M. (*t*) 1Feb
Perkin, M. H. (*t*) 1Feb
De Fraine, P. M. (*t*) 1Feb
Farquharson, P. M. (*t*) 1Feb
Langham, D. (*t*) 1Feb
Williams, S. E. (*t*) 1Feb
Buchanan, H. J. G. (*t*) 1Feb
Taylor, E. (*t*) 1Feb
Klingenburg, O. A. (*t*) 1Feb
Hime, N. J. (*t*) 1Feb
Cope, M. G. (*t*) 1Feb
Crossley, A. (*t*) 1Feb
Gibson, H. M. (*t*) 1Feb
Holland, N. M. C. (*t*) 1Feb
Bailey, J. E. (*t*) 1Feb
Barnett, M. H. (*t*) 1Feb
Gauld, A. F. (*t*) 1Feb
Knowland, D. M. (*t*) 1Feb
Burgess, A. D. (*t*) 1Feb
Newman, F. M. (*t*) 1Feb
Horrocks, J. W. (*t*) 1Feb
Ramsden, O. A. (*t*) 1Feb
Garrad-Cole, B. M. (*t*) 1Feb
Bradshaw, R. M. (*t*) 1Feb
Knight, M. E. (*t*) 1Feb
Bruzaud, A. W. P. (*t*) 1Feb
Loring, F. M. (*t*) 1Feb
Harding, D. M. (*t*) 1Feb
Morgan, J. P. (*t*) 1Mar
Stewart, A. M. N. (*t*) 1Mar
Rowan, H. M. B. (*t*) 1Mar
Urquhart-Mackay, J. M. (*t*) 1Mar
Howitt, J. D. A. (*t*) 1Mar
Gibbons, E. M. (*t*) 1Mar
Nichols, C. M. (*t*) 1Mar
Stratton, J. S. (*t*) 1Mar
Johnson, R. R. (*t*) 1Mar
Garner, M. M. (*t*) 1Mar
Lywood, E. A. G. (*t*) 1Mar
Bevan, M. M. (*t*) 1Mar
Douglas, J. M. (*t*) 1Mar
Macindoe, J. M. (*t*) 1Mar
Richardson, F. (*t*) 1Mar
Thurstan, C. M. (*t*) 1Mar
Beardsworth, E. (*t*) 1Mar
Parker, P. M. (*t*) 1Mar
Magee, A. F. .M (*t*) 1June
Breedon, M. C. (*t*) 1June
Bellamy, G. M. (*t*) 1June
Aiton, A. McH. (*t*) 1June
Hammerton, M. E. (*t*) 1June
Crymble, J. (*t*) 1June
Frost, S. M. 1June
Hamilton-Grace, A. V. (*t*) 1June

Section Officers

1938

Graham-Simpson, B. 18Oct
Kirby, B. T. 14Nov

1939

Burnett, D. R. J. 24Apr

1940

MacKay, J. (*w*) 22July
Rimington, H. A. (*w*) 1Sept

1941

Wilson, G. A. D. (*w*) 24Apr
Smardon, K. M. (*w*) 5May
Judson, V. 5May
Gibson, G. R. (*w*) 15May
Overton, W. M. (*w*) 28May
Deane, D. H. (*w*) 1July
Ainslie, J. E. (*w*) 10July
Ker, M. B. (*w*) 11July
Thorpe, A. (*w*) 4Aug
Morgan, G. M. P. 12Aug
Von Donop, D. B. 22Aug
Watson, E. R. 29Aug
Wallace, M. E. 4Sept
McKillop, B. B. 10Sept
Swallow, P. L. 10Sept
McKay, J. D. 10Sept
Dawson, H. K. 10Sept
Leigh-Mallory, D. J. (*t*) 1Dec
Cottrill, E. N. U. (*t*) 1Dec
Bostock, A. C. (*t*) 1Dec
Parsons, F. M. (*t*) 1Dec
Percy Smith, K. E. (*t*) 1Dec
Graham, A. (*t*) 1Dec
Barron, Y. (*t*) 1Dec
Marris, D. M. (*t*) 1Dec
Parker, F. M. C. (*t*) 1Dec
Knights, A. E. (*t*) 1Dec
Ballantyne, M. (*t*) 1Dec
Sproule, E. H. (*t*) 1Dec
Kennedy, H. A. (*t*) 1Dec
Fraser, M. M. (*t*) 1Dec
Birley, J. (*t*) 1Dec
Watson, I. McC. (*t*) 1Dec
Chrystal, D. G. (*t*) 1Dec
Harrison, I. M. (*t*) 1Dec
Stewart, C. J. H. (*t*) 1Dec
Trubshawe, P. H. (*t*) 1Dec
Delves, L. E. V. (*t*) 1Dec

1941

Taylor, D. M. (*t*) 1Dec
Fuller, C. I. M. (*t*) 1Dec
Thorpe, P. I. (*t*) 1Dec
Train, E. J. C. (*t*) 1Dec
Anns, D. L. (*t*) 1Dec
Bowhill, *Lady* D. (*t*) 1Dec
Dean, F. D. (*t*) 1Dec
Hellard, R. G. (*t*) 1Dec
Hoy, E. O. (*t*) 1Dec
Lambie, M. S. (*t*) 1Dec
Shuldham-Legh, J. A. (*t*) 1Dec
Smith, E. L. E. (*t*) 1Dec
Stiven, D. (*t*) 1Dec
Bannatyne, J. A. (*t*) 1Dec
Blackburn-Meacock, A. D. (*t*) 1Dec
Dawson, A. L. (*t*) 1Dec
Fuller, M. I. (*t*) 1Dec
Gem, J. E. H. (*t*) 1Dec
Hetherington, P. de G. (*t*) 1Dec
Keech, B. J. D. (*t*) 1Dec
McCall, S. M. (*t*) 1Dec
Culverwell, S. A. W. (*t*) 1Dec
Bond, E. C. H. (*t*) 1Dec
McEntee, L. (*t*) 1Dec
Elliott, M. L. (*t*) 1Dec
Harris, M. K. (*t*) 1Dec
Newton, N. McK. (*t*) 1Dec
Richard, E. F. M. (*t*) 1Dec
Roberts, F. E. (*t*) 1Dec
Roger, R. (*t*) 1Dec
Jones, E. G. (*t*) 1Dec
Beadell, I. L. (*t*) 1Dec
Brown, B. T. (*t*) 1Dec
Eaden, U. M. (*t*) 1Dec
Gould, J. M. N. (*t*) 1Dec
Jardine, S. F. (*t*) 1Dec
Kaye, V. B. (*t*) 1Dec
Kelly, I. K. (*t*) 1Dec
Logan, C. S. P. (*t*) 1Dec
Moore, D. M. (*t*) 1Dec
Perry, S. V. (*t*) 1Dec
Turner, K. W. A. (*t*) 1Dec
Ramsay, G. M. I. (*t*) 1Dec
Cheshire, E. S. (*t*) 1Dec
Franklin, F. T. (*t*) 1Dec
Franklin, G. A. (*t*) 1Dec
Grant, B. E. (*t*) 1Dec
Murray, D. H. (*t*) 1Dec
Paddon, Z. (*t*) 1Dec
Sales, J. (*t*) 1Dec
Stevenson, O. (*t*) 1Dec
Steventon, M. B. (*t*) 1Dec
Grice, P. (*t*) 1Dec
Chiswell, P. E. (*t*) 1Dec
Everard, M. A. (*t*) 1Dec
Fairbrother, E. M. (*t*) 1Dec
Foxall, P. K. (*t*) 1Dec
Gordon-Smith, P. J. (*t*) 1Dec
Goule, E. M. (*t*) 1Dec
Mackay, H. E. (*t*) 1Dec
Morley, W. R. (*t*) 1Dec
Oliphant, P. M. B. (*t*) 1Dec
Morton, M. E. (*t*) 1Dec
Richardson, A. R. (*t*) 1Dec
Chalmers, L. G. (*t*) 1Dec
Ballard, E. M. (*t*) 1Dec
Boyd-Carpenter, B. D. (*t*) 1Dec
Ellis, C. S. (*t*) 1Dec
Freeman, F. I. (*t*) 1Dec
Cruikshank, D. (*t*) 1Dec
Ives, H. M. (*t*) 1Dec
Jollye, I. A. (*t*) 1Dec
Pelly, P. C. (*t*) 1Dec

1941

Robertson Durham, M. M. (*t*) 1Dec
Strictland, M. L. A. (*t*) 1Dec
Walden Jones, M. M. (*t*) 1Dec
Widgery, H. Y. (*t*) 1Dec
Bradley, U. M. (*t*) 1Dec
Roscoe, B. A. (*t*) 1Dec
Frith-Powell, H. A. (*t*) 1Dec
Delius, D. Y. (*t*) 1Dec
Prestwich, M. E. (*t*) 1Dec
Worrall, R. P. (*t*) 1Dec
Brown, M. A. L. (*t*) 1Dec
Campbell, M. L. M. (*t*) 1Dec
Campbell-Rogers, B. C. (*t*) 1Dec
Carson, A. P. T. (*t*) 1Dec
Ellis, J. G. H. (*t*) 1Dec
Henderson, J. L. M. (*t*) 1Dec
Jackson, M. E. R. (*t*) 1Dec
Parker, M. W. (*t*) 1Dec
Skinner, B. N. V. (*t*) 1Dec
Skinner, M. I. D. (*t*) 1Dec
White, M. D. (*t*) 1Dec

1942

Van Gelder, N. R. (*t*) 15Jan
Arrowsmith, C. M. (*t*) 15Jan
Bartels, A. R. D. (*t*) 15Jan
Dukes, M. (*t*) 15Jan
Harrison, G. H. (*t*) 15Jan
Hey, J. (*t*) 15Jan
Hoare, M. M. (*t*) 15Jan
Jones, E. (*t*) 15Jan
Kaye, E. M. (*t*) 15Jan
Laws, W. M. (*t*) 15Jan
Leighton, B. R. (*t*) 15Jan
Linton, J. E. (*t*) 15Jan
McCulloch, J. B. S. (*t*) 15Jan
Openshaw, E. M. (*t*) 15Jan
Perry, J. M. (*t*) 15Jan
Richmond, M. A. (*t*) 15Jan
Roberts, W. M. (*t*) 15Jan
Simpson, V. M. (*t*) 15Jan
Terry, E. M. (*t*) 15Jan
Wilder, J. E. (*t*) 15Jan
Warburton, R. (*t*) 15Jan
Young, F. (*t*) 15Jan
Oulton, J. E. (*t*) 1Feb
Hayward, B. B. (*t*) 1Feb
Olsen, E. M. S. (*t*) 1Feb
Potts, E. (*t*) 1Feb
Smith-Carington, B. W. (*t*) 1Feb
Greenlees, M. D. (*t*) 1Feb
Mortimer, M. M., *M.B.E.* (*t*) 1Feb
Lloyd, C. L. V. (*t*) 1Feb
Taudevin, M. I. de C. (*t*) 1Feb
Richardson, B. J. (*t*) 1Feb
Callaghan, B. A. (*t*) 1Feb
Ramsay, M. G. S. (*t*) 1Feb
Hofton, M. (*t*) 1Feb
Dinnie, N. (*t*) 1Feb
Fane, W. A. (*t*) 1Feb
Pockett, B. M. (*t*) 1Feb
Allbrook, G. A. (*t*) 1Feb
Blain, M. C. (*t*) 1Feb
Rowson, V. (*t*) 1Feb
Woodhead, M. I. (*t*) 1Feb
Case-Beale, I. E. (*t*) 1Feb

Section Officers —*contd.*

1942

Henderson, A. J. (*t*) 1Feb
Kirkpatrick, E. R. (*t*) 1Feb
Thompson, W. B. (*t*) 1Feb
Murray, E. B. (*t*) 1Feb
Badcock, B. M. M. (*t*) 1Feb
Barnes, *Lady* D. (*t*) 1Feb
Holmes, B. J. (*t*) 1Feb
Craven-Ellis, V. (*t*) 1Feb
Brodie, L. E. (*t*) 1Feb
Eyre, G. M. F. (*t*) 1Feb
Harmon-Morgan, J. V. V. (*t*) 1Feb
Reed, J. M. (*t*) 1Feb
Sanderson, E. D. (*t*) 1Feb
Dorrien-Smith, I. M. (*t*) 1Feb
Owen, V. N. (*t*) 1Feb
Anderson, P. (*t*) 1Feb
Hime, E. B. (*t*) 1Feb
Barrett, C. M. (*t*) 1Feb
Drake-Brockman, V. (*t*) 1Feb
Wright, A. (*t*) 1Feb
Collett, H. E. (*t*) 1Feb
Conan-Doyle, J. L. A. (*t*) 1Feb
Graham, M. S. (*t*) 1Feb
Addison, P. (*t*) 1Feb
Mitchell, B. S. (*t*) 1Feb
Newman, P. M. E. (*t*) 1Feb
Orford, L. H. (*t*) 1Feb
Ralston, M. F. (*t*) 1Feb
Rankin, L. H. (*t*) 1Feb
Sapte, N. A. (*t*) 1Feb
Stewart, L. M. (*t*) 1Feb
Tainsh, A. R. (*t*) 1Feb
Williamson, J. M.)*t*) 1Feb
Woodhead, N. E. (*t*) 1Feb
Hall, J. B. (*t*) 1Feb
Davidson, E. (*t*) 1Feb
Bellamy, B. P. (*t*) 1Feb
Polglase, M. C. (*t*) 1Feb
McManus, M. (*t*) 1Feb
Somerville, M. S. (*t*) 1Feb
Watson, G. A. D. (*t*) 1Feb
Woodley, W. L. (*t*) 1Feb
Benson, O. (*t*) 1Feb
Deane-Drummond, I. G. M. (*t*) 1Feb
Goldie, M. (*t*) 1Feb
Hills, L. P. L. (*t*) 1Feb
McCullagh, B. F. (*t*) 1Feb
G.C. Pearson, J. D. M. (*t*) 1Feb
Turnbull, A. (*t*) 1Feb
Cooper, B. P. C. (*t*) 1Feb
Guthrie, D. L. (*t*) 1Feb
Holland, M. L. (*t*) 1Feb
Miles, W. L. (*t*) 1Feb
Pitter, E. M. (*t*) 1Feb
Reeve, C. S. (*t*) 1Feb
Rutherford-Jones, M. (*t*) 1Feb
Swift, M. K. (*t*) 1Feb
Walters, E. M. (*t*) 1Feb
Ford, M. W. W. (*t*) 1Feb
Mould, R. D. (*t*) 1Feb
Rossborough, I. J. (*t*) 1Feb
Shields, M. F. (*t*) 1Feb
Sibley, D. (*t*) 1Feb
Young, M. M. (*t*) 1Feb
Dawes, E. O. (*t*) 1Feb
Lecky, B. W. (*t*) 1Feb
Gemmell, M. (*t*) 1Feb
Utterson, K. E. (*t*) 1Feb

1942

Corke, M. (*t*) 1Feb
Prideaux, I. R. (*t*) 1Feb
Tattersall, H. M. (*t*) 1Feb
Clancey, M. E. (*t*) 1Feb
Clark, P. S. (*t*) 1Feb
Firebrace, F. W. G. (*t*) 1Feb
Deanesly, K. H. (*t*) 1Feb
Hatchwell, J. S. (*t*) 1Feb
MacDonald, D. M. (*t*) 1Feb
Jones, M. A. (*t*) 1Feb
Jones, S. L. (*t*) 1Feb
Marlow, J. (*t*) 1Feb
Shippard, E. M. (*t*) 1Feb
Stewart, A. M. (*t*) 1Feb
Swinburne, S. M. (*t*) 1Feb
Weightman, E. M. (*t*) 1Feb
Davies, O. P. (*t*) 1Feb
Fortescue, V. G. (*t*) 1Feb
Taylor, S. C. (*t*) 1Feb
Arkell, M. F. (*t*) 1Feb
Carroll, I. M. (*t*) 1Feb
Murphy, J. (*t*) 1Feb
Nightingale, D. H. (*t*) 1Feb
Green, C. M. H. (*t*) 1Feb
Tanner, E. M. (*t*) 1Feb
Adams, P. J. (*t*) 1Feb
Cobb, M. E. A. (*t*) 1Feb
Davis, U. R. (*t*) 1Feb
Beves, I. K. (*t*) 1Feb
Fish, M. (*t*) 1Feb
Hyde, J. V. (*t*) 1Feb
Dix Perkin, B. (*t*) 1Feb
Marsden, D. (*t*) 1Feb
McMichael, V. E. (*t*) 1Feb
Charter, J. M. (*t*) 1Feb
Cooke, O. L. (*t*) 1Feb
Fisher, M. L. (*t*) 1Feb
Griggs, D. M. (*t*) 1Feb
King, J. E. (*t*) 1Feb
Brice, J. (*t*) 1Feb
Bilney, N. H. (*t*) 1Feb
Braun, F. E. (*t*) 1Feb
Emerson, M. O. (*t*) 1Feb
Hall, M. (*t*) 1Feb
Kingsley, I. D. (*t*) 1Feb
Lee, A. A. (*t*) 1Feb
Martin, B. G. (*t*) 1Feb
Samuel, G. M. (*t*) 1Feb
Henderson, E. C., *M.M.* (*t*) 1Feb
Philip, M. S. (*t*) 1Feb
Woolley, I. J. (*t*) 1Feb
Pocklington, P. L. (*t*) 1Feb
Taylor, S. R. (*t*) 1Feb
Barringer, P. M. S. (*t*) 1Feb
Bell, E. R. (*t*) 1Feb
Clough, C. E. 1Feb
Dixon, M. E. 1Feb
Maclardie, E. P. 1Feb
Ouseley, L. M., *A.R.R.C.* 1Feb
Nightingale, L. P. 1Feb
Gollance, P. T. 1Feb
Brazier, M. A. 1Feb
Barton, D. M. 1Feb
Keith, M. A. 1Feb
Marlow, E. E. 1Feb
Stone, I. F. 1Feb
Coleman, K. 1Feb
Grice, J. 1Feb
Haig, M. S. 1Feb
Parkhurst, E. M. W. 1Feb
Plummer, B. E. 1Feb
Hill, F. B. 1Feb
Manning, H. L. 1Feb
Cowan, K. M. (*t*) 1Mar

1942

Clapham, E. M. (*t*) 1Mar
Wade, M. M. (*t*) 1Mar
Dennis, A. L. (*t*) 1Mar
Kingsford-Lethbridge, J. C. (*t*) 1Mar
Maurice, P. P. O'N. (*t*) 1Mar
Neale, J. E. (*t*) 1Mar
Kempton, H. K. McN. (*t*) 1Mar
Simpson, E. N. (*t*) 1Mar
Greenwood, I. G. E. (*t*) 1Mar
Maurice, A. D. (*t*) 1Mar
Charlton, E. D. (*t*) 1Mar
Ison, E. (*t*) 1Mar
Poyser, E. J. (*t*) 1Mar
Judson, E. N. (*t*) 1Mar
Wickham-Legg, J. F. S. (*t*) 1Mar
Senior-Smith, C. M. (*t*) 1Mar
Campbell, N. (*t*) 1Mar
Denholm, F. M. (*t*) 1Mar
Gosden, M. (*t*) 1Mar
Linton, A. J. P. (*t*) 1Mar
Marsham, A. R. (*t*) 1Mar
King, C. M. (*t*) 1Mar
Connal, M. J. W. (*t*) 1Mar
Metherell, L. E. (*t*) 1Mar
Rolfe-Rogers, E. A. D. (*t*) 1Mar
Vachell, E. M. (*t*) 1Mar
Thompson, M. V. M. (*t*) 1Mar
Anderson, V. A. (*t*) 1Mar
Durlacher, J. (*t*) 1Mar
Tebbs, M. A. (*t*) 1Mar
Epps, J. E. M. (*t*) 1Mar
Forde, M. P. (*t*) 1Mar
Grimes, S. I. (*t*) 1Mar
James, B. (*t*) 1Mar
McIntosh, A. MacC. (*t*) 1Mar
Roberts, K. (*t*) 1Mar
Shelly, V. B. Q. (*t*) 1Mar
Grierson, M. H. (*t*) 1Mar
Robinson, L. A. (*t*) 1Mar
Aston, C. M. (*t*) 1Mar
Bagley, K. E. (*t*) 1Mar
Barrett, D. M. (*t*) 1Mar
Brodie, E. J. C. (*t*) 1Mar
Carlin, J. M. (*t*) 1Mar
Cunningham, J. M. (*t*) 1Mar
Ghisi, M. A. (*t*) 1Mar
Mayne, B. E. (*t*) 1Mar
Paterson, G. M. S. (*t*) 1Mar
Maclean, M. E. C. (*t*) 1Mar
Blackwood, S. E. (*t*) 1Mar
Boggis, C. F. E. (*t*) 1Mar
Clegg, B. M. N. (*t*) 1Mar
King, P. M. (*t*) 1Mar
Cave, J. M. (*t*) 1Mar
Cooke, L. E. (*t*) 1Mar
Hall, A. M. E. (*t*) 1Mar
Landon, V. (*t*) 1Mar
Jones, N. J. E. (*t*) 1Mar
Pilsbury, M. (*t*) 1Mar
Ryley, M. (*t*) 1Mar
Wilson, E. A. (*t*) 1Mar
Bishop, M. H. (*t*) 1Mar
Ditchfield, O. M. (*t*) 1Mar
Fowler, M. G. B. (*t*) 1Mar
Fuller, P. J. F. (*t*) 1Mar
Hugill, P. A. (*t*) 1Mar
Johnston, H. Y. (*t*) 1Mar
Kidston, H. J. (*t*) 1Mar
Kennedy, E. G. N. (*t*) 1Mar
Monsell, J. V. (*t*) 1Mar

Section Officers —*contd.*

1942

Stainton, E. R. (*t*) 1Mar
Woods, J., *M.B.E.* (*t*) 1Mar
Younger, S. McW. (*t*) 1Mar
Chalmers, A. N. (*t*) 1Mar
Russell, V. (*t*) 1Mar
Dalziel, A. D. (*t*) 1Mar
Brown, M. D. (*t*) 1Mar
Crouch, J. M. (*t*) 1Mar
Friend, V. (*t*) 1Mar
Moore, J. C. (*t*) 1Mar
White, B. M. E. (*t*) 1Mar
Wrigley, J. M. (*t*) 1Mar
Ross, R. S. (*t*) 1Mar
Marsh, M. J. (*t*) 1Mar
Peek, S. (*t*) 1Mar
Wherry, M. E. K. (*t*) 1Mar
Bird, M. (*t*) 1Mar
Pilgrim, J. (*t*) 1Mar
Crichton-Miller, J. L. (*t*) 1Mar
Gibbs, H. L. M. (*t*) 1Mar
Isemonger, J. M. (*t*) 1Mar
Jerrard, P. (*t*) 1Mar
Wilde, A. K. J. (*t*) 1Mar
Bell, L. D. C. (*t*) 1Mar
Roxburgh, D. E. (*t*) 1Mar
Bayley, T. A. (*t*) 1Mar
Nicholson, L. E. (*t*) 1Mar
Richardson, D. B. (*t*) 1Mar
Tucker, M. M. (*t*) 1Mar
Fletcher, D. M. (*t*) 1Mar
Morris, A. B., *M.B.E.* (*t*) 1Mar
de Putron, M. E. (*t*) 1Mar
Harvey, I. I. (*t*) 1Mar
Senior-Smith, K. (*t*) 1Mar
More, V. (*t*) 1Mar
Corrigan, B. A. (*t*) 1Mar
Cole, I. (*t*) 1Mar
Hagerty, E. A. M. (*t*) 1Mar
Russell Andrews, L. M. (*t*) 1Mar
Beer, C. L. (*t*) 1Mar
Taylor, I. R. (*t*) 1Mar
Harthan, B. E. (*t*) 1Mar
Baker, M. E. (*t*) 1Mar
Clark, E. O. (*t*) 1Mar
Davies, R. F. E. (*t*) 1Mar
Downs, K. L. (*t*) 1Mar
Emerson, B. B. (*t*) 1Mar
Selby, J. (*t*) 1Mar
Hollick, P. G. (*t*) 1Mar
Hunter, M. M. (*t*) 1Mar
Marks, E. E. (*t*) 1Mar
Pateman, M. A. (*t*) 1Mar
Roffey, J. M. (*t*) 1Mar
Wilson, M. (*t*) 1Mar
Wysard, K. M. (*t*) 1Mar
Martin, P. J. (*t*) 1Mar
Fowler, G. M. (*t*) 1Mar
Johnson, E. F. M. (*t*) 1Mar
Pengelley, N. D. T. (*t*) 1Mar
Stewart, S. M. (*t*) 1Mar
Wassilissin, L. O. (*t*) 1Mar
Griffith, M. J. (*t*) 1Mar
Laidlaw, S. M. (*t*) 1Mar
Raymond, N. E. M. (*t*) 1Mar
Stainton, J. M. (*t*) 1Mar
Sturge, M. M. (*t*) 1Mar
Tyson, M. (*t*) 1Mar
Alexander, J. (*t*) 1Mar
Aytoun, M. T. (*t*) 1Mar
Bee, Q. E. B. (*t*) 1Mar

1942

Dacam, M. E. (*t*) 1Mar
Evans, V. I. (*t*) 1Mar
Gould, J. M. B. (*t*) 1Mar
Jones, E. F. M. (*t*) 1Mar
Beddie, E. M. (*t*) 1Mar
Buckton, M. W. (*t*) 1Mar
Crawford, M. (*t*) 1Mar
Lancaster, M. F. (*t*) 1Mar
Murch, V. R. C. (*t*) 1Mar
Remington, A. C. (*t*) 1Mar
Walker, A. B. (*t*) 1Mar
Whitmore, H. B. (*t*) 1Mar
Wibberley, M. A. (*t*) 1Mar
O'Leary, G. (*t*) 1Mar
Owens, A. T. (*t*) 1Mar
Sissons, A. (*t*) 1Mar
Morse, R. M. (*t*) 1Mar
Lawson, M. (*t*) 1June
Lyttelton, *Hon* V. M. (*t*) 1June
Sciortino, J. P. (*t*) 1June
Calvert, M. (*t*) 1June
Chavasse, J. L. (*t*) 1June
Clayton-Parrott, W. M. (*t*) 1June
Hewer, H. F. (*t*) 1June
Jobson, B. E. (*t*) 1June
Maitland, M.E. (*t*) 1June
Morriston, B. (*t*) 1June
Pearson, B. M. A. (*t*) 1June
Taylor, S. M. (*t*) 1June
Wahltuch, P. (*t*) 1June
English, H. J. R. (*t*) 1June
Holdsworth, A. J. (*t*) 1June
Hordern, M. B. (*t*) 1June
Kearney, F. E. (*t*) 1June
McCulloch, M. E. (*t*) 1June
Nield, P. M. (*t*) 1June
Pye, T. M. (*t*) 1June
Riley, E. M. (*t*) 1June
Grant, A. N. (*t*) 1June
Taylor, B. (*t*) 1June
Turner, G. E. (*t*) 1June
Wells, R. A. (*t*) 1June
Woodhead, J. M. (*t*) 1June
Debenham, C. A. (*t*) 1June
Hothersall, M. F. (*t*) 1June
Laws, M. G. W. (*t*) 1June
Thomson, B. M. (*t*) 1June
Couper, B. (*t*) 1June
Liddell, M. (*t*) 1June
Beard, M. D. Y. (*t*) 1June
Nichols, B. I. Mac. P.-G. (*t*) 1June
Beauchamp, F. L. (*t*) 1June
Palmer, S. F. (*t*) 1June
Britain, D. H. (*t*) 1June
Prowse, H. B. B. (*t*) 1June
Forgan, D. M. (*t*) 1June
Lloyd, R. M. (*t*) 1June
Williams, A. E. (*t*) 1June
Skidmore, W. (*t*) 1June
Foster, J. (*t*) 1June
Chadwick, B. (*t*) 1June
Macdonald, F. M. E. (*t*) 1June
Bryan, I. M. (*t*) 1June
Burris, H. A. (*t*) 1June
Hanford, P. M. (*t*) 1June
Kent, M. E. (*t*) 1June
McCurragh, A. Mc. W. (*t*) 1June
May, B. (*t*) 1June
Morragh-Stewart, R. F. C. (*t*) 1June
Trengrouse, L. (*t*) 1June

1942

Beavan, R. D. (*t*) 1June
Horsbrugh, W. M. (*t*) 1June
McTurk, M. G. J. (*t*) 1June
Rawcliffe, C. M. (*t*) 1June
Bates, M. M. S. (*t*) 1June
Black-Hawkins, R. E. (*t*) 1June
Eades-Eachus, K. B. (*t*) 1June
Grant, J. I. H. C. (*t*) 1June
Hildyard, E. T. (*t*) 1June
Lutley, M. M. (*t*) 1June
Martin, C. M. (*t*) 1June
Moir, K. B. (*t*) 1June
Starkey, E. M. (*t*) 1June
Bentley, C. D. (*t*) 1June
Glegg, O. C. (*t*) 1June
Holliday, E. (*t*) 1June
MacLean, I. M. C. (*t*) 1June
Merrett, E. M. (*t*) 1June
Riches, K. (*t*) 1June
Borman, M. G. (*t*) 1June
Carr, S. A. S. (*t*) 1June
Du Toit, J. F. (*t*) 1June
Evans, O. V. (*t*) 1June
Kirby, H. G. (*t*) 1June
Merchant, E. (*t*) 1June
Nicholson, J. W. (*t*) 1June
Snell, A. K. (*t*) 1June
Thatcher, P. K. (*t*) 1June
Evans, V. L. F. (*t*) 1June
Forse, A. H. (*t*) 1June
Gordon-Jones, B. (*t*) 1June
Jackson, M. A. (*t*) 1June
Jones, M. V. (*t*) 1June
Pairpoint, M. H. (*t*) 1June
Thompson, M. I. (*t*) 1June
Wilson, E. (*t*) 1June
Wood, M. F. (*t*) 1June
Cragg, P. C. (*t*) 1June
Dalby, T. R. A. (*t*) 1June
Dent, V. D. (*t*) 1June
Glennie, K. M. L. (*t*) 1June
Robinson, J. L. E. (*t*) 1June
Sharp, K. S. (*t*) 1June
Stewart, A. C. (*t*) 1June
Teece, E. F. (*t*) 1June
Vandepeer, P. E. (*t*) 1June
O'Sullivan, M. (*t*) 1June
Arnott, J. M. (*t*) 1June
Coulthard, E. D. (*t*) 1June
Drake-Brockman, S. M. (*t*) 1June
Haig, J. (*t*) 1June
Landreth, H. M. C. (*t*) 1June
Pechey, R. V. P. (*t*) 1June
Rees, K. C. (*t*) 1June
Rudman, M. M. (*t*) 1June
Watson, M. I. (*t*) 1June
Atkinson, E. M. (*t*) 1June
Brown, K. M. (*t*) 1June
England, B. (*t*) 1June
Feetham, L. M. (*t*) 1June
Rogers, M. F. (*t*) 1June
Webber, O. F. (*t*) 1June
Woodmass, G. B. (*t*) 1June
Ayre-Smith, M. (*t*) 1June
Bell, L. F. (*t*) 1June
Green, J. M. B. (*t*) 1June
Grogono, J. S. (*t*) 1June

Section Officers
—contd.

1942

Hope-Murray, I. E. (*t*)	1June
Manly, E. M. (*t*)	1June
Roberts, M. M. (*t*)	1June
Sex, E. M. (*t*)	1June
Walker, R. (*t*)	1June
Winks, J. M. (*t*)	1June
Colmore, F. E. M. (*t*)	1June
Doyle, R. O. (*t*)	1June
Fisher, H. C. (*t*)	1June
Goodfellow, N. (*t*)	1June
Harland, K. (*t*)	1June
Hide, J. M. (*t*)	1June
McDougall, S. M. (*t*)	1June
Pollock, R. E. (*t*)	1June
Carlton, E. (*t*)	1June
Andrews, J. M. (*t*)	1June
Compton, H. J. (*t*)	1June
Craven, H. M. (*t*)	1June
Forde, E. A. (*t*)	1June
Malet, O. M. (*t*)	1June
Maule, J. M. (*t*)	1June
Muir, C. H. (*t*)	1June
Trevelyan, M. G. (*t*)	1June
Palmer, J. A. (*t*)	1June
Parker, B. B. (*t*)	1June
Powlett, B. D. (*t*)	1June
Robertson, K. M. (*t*)	1June
Talbot, E. (*t*)	1June
Williamson, K. C. F. (*t*)	1June
Wilson, M. I. (*t*)	1June
Wilson, U. G. (*t*)	1June
Wooldridge, K. (*t*)	1June
Evans, L. M. (*t*)	1June
Badgery, J. M. (*t*)	1June
Ball, F. E. (*t*)	1June
Beck, J. L. (*t*)	1June
Bowring, S. M. J. (*t*)	1June
Cazes, R. (*t*)	1June
Cowdy, P. M. F. (*t*)	1June
Martin, B. M. (*t*)	1June
Elloart, S. (*t*)	1June
Francis, E. (*t*)	1June
Gillett, B. (*t*)	1June
Hay, E. (*t*)	1June
Baldey, M. N. (*t*)	1June
Hulton, B. J. (*t*)	1June
Humphreys, I. L. (*t*)	1June
Leathart, E. A. (*t*)	1June
Legh-Smith, B. E. (*t*)	1June
Ottaway, S. (*t*)	1June
Parsons, M. B. (*t*)	1June
Potts, E. M. (*t*)	1June
Schofield, R. H. (*t*)	1June
Seabrook, C. F. (*t*)	1June
Spencer, J. M. (*t*)	1June
Stanley, A. V. (*t*)	1June
Thatcher, B. H. (*t*)	1June
Wareham, M. L. (*t*)	1June
White, P. M. (*t*)	1June
Wigfield, T. E. (*t*)	1June
Wilcockson, M. C. (*t*)	1June
Williams, V. T. (*t*)	1June
Wyatt, G. E. (*t*)	1June

Assistant Section Officers

1939

Lowe, E. F. 10Mar
Wilde, C. V. 10Mar
Levine, H. 13Mar
Cameron, B. L. 5June
Harvey, M. Y. 6June
Taylor, M. A. 24Aug
Disney-Roebuck, E. D. 22Sept
Pritchett, I. P. 22Sept
Winterbottom, N. M. 12Oct
Hay, M. A. J. 24Oct
Beauman, K. B. 24Oct

1940

Uthwatt, S. K. A. 20Jan
Dunnett, A. E. 27Jan
Watson, G. J. 3Feb
Casson, R. 5Feb
Moor, C. M. 9Mar
Sutcliffe, S. E. 16Mar
Stewart-Jones, M. 12Apr
Forsyth, M. E. 4May
Warren, S. 11May
Allan, D. H. 18May
Butterworth, K. 18May
Hockney, E. 25May
Atwood, H. P. 1June
Burleigh, V. 1June
Hills, J. F. 1June
Jobson, H. D. 1June
Maitland-Edwards, J. 1June
Morton, E. B. 1June
Nicholson, J. E. 1June
Spratt, P. M. 1June
Graham, H. 1June
Thompson, B. I. 1June
Williams, M. 1June
Workman, A. J. H. 1June
Anstruther, M. E. 3June
Bergersen, S. 15June
Jenkins, N. V. 15June
Buss, P. 15June
Butler, K. E. 15June
Cameron, M. K. 15June
Glover, L. A. 15June
Rotherham, M. S. 15June
Christie, A. 15June
Kirk, S. M. 15June
MacLachlan, J. A. 15June
Norwood, C. W. 15June
Sanders, M. 15June
Swift, D. W. 15June
Taylor, U. M. 15June
Williamson, M. E. 15June
Wilson, A. 15June
Ainslie, W. F. 22June
Beattie, M. J. 22June
Curry, P. S. 22June
Davis, I. 22June
Dowding, B. M. 22June
Duncan, M. H. 22June
Filgate, M. S. 22June
Robinson, B. J. 22June
Hallsmith, P. 22June
Hathway Jones, P. 22June
Kettlewell, S. D. E. 22June
Mathews, H. A. M. 22June
Milln, E. B. 22June
Lawton, E. L. G. 22June

1940

Arengo-Jones, G. 22June
Wiltshire, M. 22June
Atherley, P. A. H. 29June
Ayton, E. H. 29June
Dowes, J. S. 29June
Bainbridge, N. D. 29June
Barnett, N. M. 29June
Casey, M. A. 29June
Caudwell, M. 29June
Skinner, S. M. 29June
Davis, N. U. C. 29June
Dodsworth, M. K. 29June
Evershed, P. M. 29June
Fyfe, C. 29June
Goldsbrough, M. S. 29June
Graham, M. M. 29June
Nash, D. J. G. 29June
Willis, M. L. 29June
Stathers, G. J. 29June
Pierce, F. M. A. 29June
Jones, K. M. 29June
Coombe, A. J. 29June
Chawner, M. 1July
Robertson, R. M. 1July
Allen, R. M. 6July
Blanc, R. M. 6July
Tate, E. 6July
Dare, D. P. L. 6July
Everard, M. J. 6July
Fergusson, F. C. 6July
Forbes, B. K. 6July
Galloway, M. de V. 6July
Kyrke, E. V. 6July
Lawley, K. M. 6July
McCulloch, J. H. 6July
Macrae, H. I. 6July
Milne, M. I. 6July
Moore, M. J. 6July
Neven-Spence, M. S. 6July
Norcock, P. M. 6July
Sims, N. M. G. 6July
Whitehead, K. H. 6July
Baker, W. G. 13July
Barnes, J. 13July
Barrett, N. E. 13July
Boole, J. M. 13July
Campani, E. P. 13July
Charles, P. H. 13July
Dickens, J. 13July
Donisthorpe, P. S. 13July
Duncan, M. McT. 13July
Hartford, Y. H. B. 13July
Hipkins, T. A. M. 13July
Lambert, B. M. 13July
McKeachie, M. S. 13July
Marshall, M. D. 13July
Rich, N. S. 13July
Slessor, F. M. 13July
Stevenson, A. A. 13July
Gordon, H. M. 13July
Vancourt, M. B. 18July
Anderson, D. E. 20July
Bradford, D. 20July
Cardus, M. 20July
Cookson, S. 20July
Cryer, R. I. 20July
Donald, J. H. 20July
Hearth, F. B. 20July
Herbert-Smith, C. M. P. 20July
Hindle, E. M. 20July
Hopkins, F. M. 20July
Howe, V. D. 20July

1940

Huntly, E. J. 20July
Im Thurn, R. B. 20July
Atherton, D. 20July
Payn, J. M. 20July
Pirie, T. A. 20July
Reade, I. M. 20July
Reid, J. 20July
Shedden, P. J. 20July
Wetherall, W. 20July
Blockey, P. G. 27July
Chadwick, E. R. 27July
Charlton, D. M. 27July
Cuming, D. F. A. 27July
Deall, D. 27July
Dickinson, G. Y. 27July
Edwards, J. M. 27July
Ellis, A. 27July
Fawcett, J. M. 27July
Hancock, J. 27July
Hough, V. M. 27July
James, B. E. 27July
Lea-Wilson, M. 27July
Lindsay, M. 27July
MacMahon, P. A. N. 27July
McWatters, M. C. 27July
Musselwhite, M. W. 27July
Reid, E. B. 27July
Pawson, F. L. D. 27July
Stevenson, K. F. 27July
Sutherland, O. 27July
Swinburne, M. 27July
Trouncer, E. 27July
Watkins, M. L. 27July
Willoughby-Osborne, J. 27July
Hebbert, D. M. 29July
Clive, P. 1Aug
Towse, E. C. 1Aug
Trapman, G. O. 1Aug
Apthorpe, B. M. 3Aug
Brown, J. M. 3Aug
Burren, E. M. 3Aug
Collins, P. M. 3Aug
Cooke, J. 3Aug
Disbrowe, M. J. 3Aug
MacKenzie, M. I. 3Aug
Gardner, M. D. 3Aug
Gilbertson, N. 3Aug
Graham, J. M. M. 3Aug
Harris, M. 3Aug
Cramp, D. M. 3Aug
Hibberdine, J. M. I. 3Aug
Hunter, E. S. 3Aug
Leek, F. S. 3Aug
Lambert, A. 3Aug
Lyne, E. D. 3Aug
Mitford, B. R. 3Aug
Mount, M. F. A. 3Aug
Newman, S. M. 3Aug
Preston, E. E. 3Aug
Price, C. M. 3Aug
Ralphs, M. E. 3Aug
Reeves, E. M. 3Aug
Stanley-Turner, D. M. M. P. 3Aug
Steavenson, I. L. M. 3Aug
Boxer, P. 3Aug
Ten Broeke, M. D. E. 3Aug
Walkden, G. M. 3Aug
Strong, D. 3Aug
Whitehurst, M. 3Aug
Wotherspoon, S. L. R. 3Aug
Pain, M. Z. 5Aug
Aves, E. M. 10Aug
Braithwaite, P. M. 10Aug
Buffey, G. E. 10Aug
Crocker, E. M. W. 10Aug

Assistant Section Officers—*contd.*

1940

Davies, B. 10Aug
Davies, E. P. 10Aug
Davis, P. M. S. 10Aug
Dick, L. G. 10Aug
Dunlop, G. 10Aug
Dunstone, G. B. 10Aug
Durling, E. D. 10Aug
Ferrie, E. A. 10Aug
Fraser, J. M. 10Aug
Gledhill, O. M. 10Aug
Stewart, D. F. 10Aug
Goodman, M. B. 10Aug
Hide, G. A. 10Aug
Hughes, E. M. S. 10Aug
McFarlan, D. H. 10Aug
Macgregor, F. E. G. 10Aug
Miller, E. C. G. 10Aug
Mortimer, V. P. 10Aug
Pickford, D. R. 10Aug
Sara, E. B. 10Aug
Sowerby, J. M. 10Aug
Stannard, I. M. 10Aug
Taylor, A. W. 10Aug
Truter, M. 10Aug
Workman, S. D. 10Aug
Bemrose, F. M. 17Aug
Dwyer, K. M. 17Aug
Botting, D. G. 17Aug
Brodie Thomas, D. G. 17Aug
Millar, M. H. J. 17Aug
Carter, V. M. 17Aug
Corkill, E. M. 17Aug
Craw, J. H. 17Aug
Gwynne-James, V. 17Aug
Nettleton, S. MacG. 17Aug
Henderson-Howe, G. 17Aug
Menkes, B. C. 17Aug
Marks, J. E. 17Aug
Middleton, A. R. 17Aug
Olley, E. 17Aug
Power, A. L. 17Aug
Simpson, A. R. 17Aug
Smith, D. F. 17Aug
Standeven, J. 17Aug
Watkins, J. J. 17Aug
Perkins, M. J. 20Aug
Weightman, A. E. 20Aug
Austin, J. A. G. 24Aug
Barnett, J. D. A. 24Aug
Claridge, E. 24Aug
Clayton-East, C. A. 24Aug
Darlow, B. U. 24Aug
Draper, J. L. 24Aug
Rivington, A. L. N. 24Aug
Hill, E. 24Aug
Howard, R. E. 24Aug
Larkin, B. M. 24Aug
Lonsdale, E. H. 24Aug
Maude, M. R. 24Aug
Seccombe, D. P. 24Aug
Shadbolt, G. M. 24Aug
Frost, D. 24Aug
Joy, M. E. 24Aug
Thomas, J. W. 24Aug
Townson, F. M. 24Aug
Turner, M. T. 24Aug
Paramore, D. M. 24Aug
Williams, J. N. 24Aug
Wilson, A. E. 24Aug
Bilton, P. M. S. 24Aug
Allison, H. F. E. 31Aug

1940

Alpine, V. S. 31Aug
Bouquet, J. A. 31Aug
Brash-Grant, M. H. 31Aug
Burroughs, J. T. 31Aug
Brown, M. H. 31Aug
Burns, M. M. 31Aug
Cutting, J. G. 31Aug
Crawford-Smith, M. 31Aug
Fowle, D. A. 31Aug
Francis, A. C. 31Aug
Louw, J. B. 31Aug
Tucker, M. E. 31Aug
Jackson, L. M. 31Aug
Jenkins, V. M. 31Aug
Killick, B. R. 31Aug
King, M. A. McG. 31Aug
Love, A. C. 31Aug
Rose, M. F. 31Aug
Nugent, E. A. 31Aug
Mauldin, J. M. 31Aug
Cracraft-Rice, F. J. 31Aug
Silvester, J. W. 31Aug
Staden, J. E. L. 31Aug
Stott, D. C. M. 31Aug
Thompson, E. M. 31Aug
Walker, J. B. 31Aug
Williams, R. C. 31Aug
Andrew, C. R. 7Sept
Avery, H. 7Sept
Biddlecombe, T. M. 7Sept
Calvert, B. C. **P.** 7Sept
Cory, R. E. 7Sept
Down, W. P. 7Sept
Gibson, M. H. 7Sept
Hawes, J. M. 7Sept
Hind, P. E. 7Sept
Hoy, E. B. M. 7Sept
Jensen, R. 7Sept
Kay, O. 7Sept
Manning, M. J. 7Sept
Martin, V. 7Sept
Metcalfe, R. 7Sept
Platt, M. 7Sept
Poole, D. M. 7Sept
Stedman, E. A. 7Sept
Tod, A. L. 7Sept
Townsend, E. M. 7Sept
Turnbull, H. C. N. 7Sept
Williamson, L. M. 7Sept
Willis, M. W. 7Sept
Robertson, E. M. 8Sept
Hodges, G. M. 9Sept
Hancock, B. J. 14Sept
Birch, E. M. 14Sept
Buss, M. A. 14Sept
Coggins, S. M. P. 14Sept
Dearlove, F. M. 14Sept
Faulkner, L. E. 14Sept
Fuller, M. W. 14Sept
Gauntlett, J. A. 14Sept
Goodwin, D. P. 14Sept
Henchman, P. G. 14Sept
Hobling, L. W. 14Sept
Buxton, M. L 14Sept
Johnson, E. M. 14Sept
Joshua, A. M. H. 14Sept
Day, L. A. M. **P.** 14Sept
Lepper, K. A. 14Sept
Massey, P. E. 14Sept
Olney, E. M. 14Sept
Russell, M. H. 14Sept
Sharpe, R. M. **P.** 14Sept
Sutton, M. P. 14Sept
Tanqueray-Willaume, D. 14Sept

1940

Taylor, F. M. 14Sept
Underwood, D. V. D. 14Sept
Wilson, A. B. 14Sept
Baillon, M. A. 21Sept
Beadon, M. 21Sept
Briggs, A. L. 21Sept
Carmichael, D. L. 21Sept
Copleston, M. E. 21Sept
Dunbar, D. M. 21Sept
Gordon, K. 21Sept
Hargreaves, O. G. 21Sept
Ward, P. 21Sept
Hockey, E. 21Sept
Howorth, A. J. 21Sept
Innes, I. L. M. 21Sept
Lyster, H. M. 21Sept
Mercer, J. C. 21Sept
Nugent, *Lady* Pamela J. 21Sept
Richards, G. C. 21Sept
Robertson, M. E. P. 21Sept
Rose, J. 21Sept
Rowden, B. J. 21Sept
Smith, H. 21Sept
Turier, B. C. 21Sept
Walker, A. 21Sept
Wall, L. F. E. 21Sept
Salmon, A. H. 21Sept
Will, G. A. 21Sept
Bottomley, N. M. 22Sept
Rhys, M. 22Sept
Cooper, J. V. 24Sept
Weston, V. M. R. 24Sept
Starling, J. 24Sept
Atkin, V. G. A. 28Sept
Atkins, D. M. 28Sept
Batcheler, J. M. 28Sept
Bennett, L. B. V. 28Sept
Atcheson, B. M. 28Sept
Blaber, M. J. 28Sept
Butler, B. J. 28Sept
Galloway, J. C. 28Sept
Cole, J. J. 28Sept
Brass, E. N. 28Sept
Fraser, W. M. 28Sept
Gibbins, O. M. E. 28Sept
Hooper, P. M. 28Sept
Bentley, M. 28Sept
Mather, M. S. 28Sept
Moyle, V. P. 28Sept
Priest, W. E. 28Sept
Rothwell, D. A. H. 28Sept
Spedding, J. 28Sept
Sumner, O. J. **P.** 28Sept
Tibble, M. G. 28Sept
Godby, H. M. 28Sept
Wait, P. L. G. 28Sept
Carroll, O. N. 5Oct
Dorrien-Smith, A. E. 5Oct
Fitzwalter-Benest, M. 5Oct
Stocks, J. M. 5Oct
Clements, H. M. 11Oct
Bosanquet, A. K. J. 12Oct
Boyle, F. F. 12Oct
Gregg, M. M. 12Oct
Henderson, A. H. S. 12Oct
Jefferson, B. I. 12Oct
Knott, I. M., 12Oct
Liburn, M. K. D. 12Oct
Marsh, D. 12Oct
Massie, P. M. 12Oct
Viner, E. M. 12Oct
White, H. 12Oct
Willink, H. E. 12Oct
Brown, M. I. 20Oct

Assistant Section Officers—*contd.*

1940

Turnbull, P. A. 26Oct
Dodson, J. 26Oct
Dore, L. 26Oct
Drummond-Smith, J. M. 26Oct
Harding, E. 26Oct
Hare, E. 26Oct
Hunter, M. E. 26Oct
Perkins, B. P. 26Oct
Staples, A. V. 26Oct
Apperley, D. M. 27Oct
Clark, A. L. 27Oct
Gilliam, E. W. 27Oct
Lane, M. 27Oct
Bickersteth, J. M. 2Nov
Burnett, S. M. 2Nov
Burt, I. K. 2Nov
Sinclair, V. 2Nov
Farnfield, L. M. 2Nov
Hall, V. C. 2Nov
Hildyard, C. M. T. 2Nov
Jacks, M. 2Nov
Stuart, D. C. 2Nov
Adie, E. B. L. 9Nov
Aldridge, St. F. M. 9Nov
Coote, P. A. 9Nov
Elliott, M. 9Nov
Horn, F. H. 9Nov
Huth, Y. Z. 9Nov
Abrahams, J. L. D. 9Nov
Morgan, E. G. 9Nov
Risdon, O. C. A. 9Nov
McClintock, J. P. 16Nov
Cleeve, K. P. 16Nov
Durrant, C. 16Nov
Haseler, D. A. 16Nov
Lewis, D. M. M. O. 16Nov
Rankin, J. J. 16Nov
Ryan, M. T. 16Nov
Tobin, N. M. H. A. 16Nov
Watts, S. M. 16Nov
Anderson, A. D. 20Nov
Norwood, D. 20Nov
Bliss, D. A. 23Nov
Dance, P. J. S. B. 23Nov
De Sausmarez, D. M. 23Nov
Horley, T. J. 23Nov
Pawsey, M. E. P. 23Nov
Robinson, R. V. 23Nov
Sherring, V. G. 23Nov
Tomkin, J. 23Nov
Wiles, S. 23Nov
Anstead, R. 23Nov
Longton, L. E. 27Nov
Briggs, M. E. 30Nov
Cartridge, N. F. 30Nov
Greeves, M. M. 30Nov
Houston, I. M. 30Nov
Howatson, M. G. 30Nov
Nicholl, M. 30Nov
Robertson, U. M. 30Nov
Rowand Harker, P. 30Nov
Smith, B. M. 30Nov
Swettenham, M. 30Nov
Axon, Y. P. 30Nov
Little, K. P. 4Dec
Paterson, E. F. P. 4Dec
Burton, G. B. 7Dec

1940

Edwards, C. M. 7Dec
Exell, D. E. 7Dec
Field, J. M. 7Dec
Girdlestone, D. E. B. 7Dec
Goldsworthy, P. O. 7Dec
Lee, D. E. 7Dec
Ross, C. G. 7Dec
Sherry, M. D. 7Dec
Sinclair, M. C. 7Dec
Vachon, F. 7Dec
Vaughan, E. R. 7Dec
Wood, M. 7Dec
Burton, M. C. 14Dec
Cross, K. M. 14Dec
Harris, R. 14Dec
Vestey, F. M. 14Dec
Scarborough, D. M. 17Dec
Babington Smith, C. 19Dec
Holiday, E. F. 19Dec
McKnight-Kauffer, A. 19Dec
Bailey, P. M. 21Dec
Dawson, A. M. V. 21Dec
Greig, J. K. 21Dec
Lovell, N. M. 21Dec
Prall, J. E. M. 21Dec
Prall, L. M. 21Dec
Roberts, M. S. 21Dec
Sydney-Smith, R. M. 21Dec
Thornton, G. R. 21Dec
Darby, P. F. M. 28Dec
Fowler, J. W. 28Dec
Gardner, N. C. 28Dec
Gooden, K. T. 28Dec
Rickett, P. A. 28Dec
Rutherford, W. M. 28Dec
Sherwill, M. R. de B. 28Dec

1941

Brigstocke, L. M. 1Jan
Hickling, P. A. 1Jan
Bird, F. F. G. 4Jan
Cooper, M. I. 4Jan
Cross Brown, E. 4Jan
Fyfe, E. F. 4Jan
Goode, R. D. G. 4Jan
Green, P. R. 4Jan
Hanrahan, M. M. 4Jan
Hutchison, O. M. 4Jan
Noel, B. L. F. 4Jan
Norwood, M. B. 4Jan
Plunkett, J. P. 4Jan
Voisey, M. C. 4Jan
Beckett, A. G. B. 15Jan
Collins, D. C. A. 15Jan
Renwick, J. L. P. 15Jan
Pitcher, M. L. 15Jan
Richards, A. 15Jan
Hayward, M. H. R. P. 22Jan
McGowan, E. I. 22Jan
Shepherd, A. M. 22Jan
Barnish, M. M. 25Jan
de Hauteville Bell, P. M. 25Jan
Godwin, D. P. F. 25Jan
Hockey, R. P. 25Jan
Kerr, S. E. M. 25Jan
Milne, K. D. 25Jan
Smith, M. A. 25Jan
Thornton, H. W. 25Jan
Coles, B. H. 29Jan

1941

Gaskell, E. M. 29Jan
Lee, V. F. 1Feb
Tatton, F. M. C. 1Feb
Anthony, V. J. 5Feb
Batham, K. M. 5Feb
Dobell, B. J. 5Feb
Winton, I. S. 5Feb
Collier, R. R. 12Feb
Elwin, N. K.
Henderson-Palmer, I. M. B. 12Feb
Ibbetson, G. L. 12Feb
Lloyd-Carson, V. C. 12Feb
Pountney, D. W. E. 12Feb
Clancy, P. G. P. 15Feb
Cooper, N. L. 15Feb
Crocker, J. M. 15Feb
Crowder, A. B. 15Feb
Fielding, F. G. 15Feb
Jones, M. E. 15Feb
Murray, E. F. 15Feb
Nolan, R. 15Feb
Simpson, C. J. 15Feb
Weatherstone-Smith, P. D. 15Feb
Atkinson Clark, D. 19Feb
Elliot, E. J. 19Feb
Horsburgh, G. M. J. P. 19Feb
Rae, E. M. 19Feb
Allan, A. M. S. 22Feb
Campbell-Bruce, Y. J. 22Feb
Colville, N. 22Feb
Donald, J. MacA. 22Feb
Hay, K. L. 22Feb
Heath, J. A. 22Feb
Kent, J. 22Feb
Mitchell, V. M. 22Feb
Murray, E. J. L. 22Feb
Powell, K. C. H. P. 22Feb
Webster, M. A. 22Feb
Wickham, A. P. 22Feb
Cooper, E. J. 26Feb
Friend, P. D. C. P. 26Feb
Piers-Thomas, M. P. 26Feb
Stamper, B. M. 26Feb
Hughes, H. F. 1Mar
Jones, E. E. L. 1Mar
Swinton Parker, I. L. 1Mar
Blakiston Houston, B. K. P. 8Mar
Clark, O. M. 8Mar
Rivett, M. B. 8Mar
Russell, M. W. 8Mar
Sinclair, J. C. 8Mar
Thornycroft, M. M. 8Mar
Angus, M. F. 10Mar
Daish, E. A. D. 10Mar
Grimley, L. L. 10Mar
Henesey Smith, P. 10Mar
Kelly, J. D. 10Mar
Kidson, J. M. 10Mar
Leighton, B. E. 10Mar
Petters, D. McF. 10Mar
Pharall-Smith, E. C. 10Mar
Playford, P. G. 10Mar
Adams, B. M. 15Mar
Macivor, J. M. 15Mar
Messenger, P. E. 15Mar
Pepys, D. 15Mar
Ricketts, P. E. 15Mar
Colles, D. 17Mar
Hemelryk, M. E. 17Mar
Ougham, K. O. P. 17Mar
Powys-Lybbe, U. M. 17Mar

Assistant Section Officers—*contd.*

1941

Whiteman, E. A. O.		17Mar
Darby, R. E. C.		22Mar
Watson, N.		22Mar
Nation, W.		22Mar
Leigh, S. E.		22Mar
Sims, B. E.		22Mar
Worthington, H. F.		22Mar
Concannon, M.		24Mar
Hendy, N. I.		24Mar
Hooper, I. W.		24Mar
Angell, L. M.		28Mar
Ballard, F. H.		28Mar
Boyle, K. M.		28Mar
Cantrill, A.		28Mar
Chapman, C. M.		28Mar
Donofield, S. L.		28Mar
Cox, D. S. R.		28Mar
Dakin, L. H.		28Mar
Hawtin, C. M. P.		28Mar
Hunter, H. R.		28Mar
McCubbin, D. L.		28Mar
Mill, B. M.		28Mar
Russell, M. C.		28Mar
Rylands, J. H.		28Mar
Warner, C. M.		28Mar
Wright, P. M.		28Mar
Young, N. M. de L.		28Mar
Arnott, J. M.		29Mar
Bailey, K. M.		29Mar
Day, C. L.		29Mar
Gainsford, G. D. J.	P.	29Mar
Gardiner, H. L.		29Mar
Mason, M. I.		29Mar
Fisher-Rowe, R.	P.	5Apr
Fuller, K. M.		5Apr
Gwinnet-Sharp, M.		5Apr
Harvey, J. E.	P.	5Apr
Heath, P. M.		5Apr
Hunter, D. M.		5Apr
Spence, M. W.		5Apr
Wakeham, E. G.		5Apr
Wright, K. M.	P.	5Apr
Andrews, J. M.		7Apr
Boddam-Whetham, J. S.		7Apr
Eddowes, F. S. J.	P.	7Apr
Colledge, L. E.		7Apr
Anderson, A. D.	P.	12Apr
Aylmer, B. M.		12Apr
Bignall, W. M.		12Apr
Carpenter, P. H.	P.	12Apr
Cumberlege, P. F.		12Apr
Darley, W. A. B.		12Apr
Greig, D. J. H.		12Apr
Herchenroder, M. E. A.		12Apr
Redman, H. E.		12Apr
Watts-Russell, M. J.		12Apr
Barber, J. L.	P.	19Apr
Burney, K. M. S.	P	19Apr
Churchill, S. K.		19Apr
Clarke, B. M.		19Apr
Cooper, N. R.		19Apr
Little, H. K.	P	19Apr
Phillips, E. J.		19Apr
Russell, M. M.	P.	19Apr
Surrey Dane, J.		19Apr
Read, O.		19Apr
Villiers, N.		19Apr
Carpenter, P. B.	P.	21Apr
Craig, I. M.	P.	21Apr
Fitzgerald, T. A.		21Apr

1941

Lloyd, G. D.	P.	21Apr
Mackey, D.		21Apr
Preston, E. A.	P.	21Apr
Ramage, E. M.	P.	21Apr
Scott, M. L.	P.	21Apr
Stokes, D. E. W.	P.	21Apr
Stringer, J.		21Apr
Tolhurst, C. M.	P.	21Apr
Westlake-Wood, R.		21Apr
Burn, M. A.	P.	26Apr
Carey, M. J. H.	P.	26Apr
David, A.	P.	26Apr
Eades, J. E.		26Apr
Gladwin, J.	P.	26Apr
Hunt, M. M.	P.	26Apr
Kirke, P. M.		26Apr
Price, S. M.	P.	26Apr
Rolfe-Rogers, K. E.		26Apr
Sellars, C. N.	P.	26Apr
Sherriff, S. R.	P.	26Apr
Tedder, M. U. M.	P.	26Apr
Wilson, A. G.		26Apr
Yeomans, J. P.		26Apr
Fitzgerald, K. M.	P.	30Apr
Gray, D. V. M.	P.	30Apr
Harding, P.	P.	30Apr
Adams, S. D.	P.	3May
Barringer, P. I.	P.	3May
Bishop, W. J.	P.	3May
Collins, J. O.	P.	3May
Fatough, J. B.	P.	3May
Foster, B. M.	P.	3May
Geddes, C. M.	P.	3May
Gough, J.	P.	3May
Harland, F. A.		3May
Hogg, B. M.	P.	3May
Holman, D. M.		3May
Lewis, B. M.	P.	3May
Chalmers, B. J. S.	P.	3May
Parker, E. A.	P.	3May
Mitchell, M. K.	P.	3May
Paynter, M.	P.	3May
Robins, P. D.	P.	3May
Wooler, H. G.	P.	3May
Ward, P. E. J.	P.	3May
Waugh, I. G.	P.	3May
Westbury, N. L.	P.	3May
Wise, R. K.	P.	3May
Allcorn, R. B.		5May
Armitage, E.	P.	5May
Ballantyne, M. H.		5May
Baxter, F. M.	P.	5May
Black, D. P.		5May
Bodger, M. P.	P.	5May
Bull, R. C.	P.	5May
Cooke, M. A.	P.	5May
Cumella, M. A.	P.	5May
Cutts, J. K. H.		5May
Folkes, E. J.		5May
Hamilton, H. M.		5May
Hampson, K. M.		5May
Hellings, D. J.	P.	5May
Hicks, D. J.	P.	5May
Holliday, M.		5May
Horstmann, R. E.		5May
Howard, H. L.		5May
Hume, N. B.		5May
Hunter, A. G.		5May
Rex, N.	P.	5May
Ingleby, S. F.		5May
Kingham, E. V.	P.	5May
Lovett, M. J.	P.	5May
Mitchell, C. M.		5May
Moore, A. E.	P.	5May
O'Beirne-Ryan, M. P.		5May

1941

O'Brien, *Hon.* G. E. C.		5May
Pemberton, B.		5May
Pitts, D. R.	P.	5May
Riddle, E. V.		5May
Smith, D. P. V.	P.	5May
Taylor, M.		5May
Taylor, M. E.	P.	5May
Taylor, R. M.	P.	5May
Walder, M.	P.	5May
Wallington, P. M.	P.	5May
Wardle, B. M.		5May
Wilson, A. H.		5May
Seaward, F. M.	P.	9May
Abercrombie-Smythe, M.	P.	10May
Adam, S. T.		10May
Brown, E. D.		10May
Cameron, S. E.		10May
Lewis, E. E.	P.	10May
Liddell, P.		10May
Muckleston, J. F.	P.	10May
Rayner, J. L. C.		10May
Sanders, M. I. McC.	P.	10May
Ure, R. C.	P.	10May
Chisman, K. I. B.		17May
Colston, J.		17May
Edwards, E. P.	P.	17May
Fleet, J. B.		17May
Keates, R.		17May
Peacock, G. M.	P.	17May
Reay, E. M.		17May
Perley, J. A.		17May
Ritchie, M. F.	P.	17May
Andain, R.		19May
Back, H. E. V.	P.	19May
Boyd, G.	P.	19May
Briggs, M. K.	P.	19May
Byers, B. D.	P.	19May
Leck, B. K. A.	P.	19May
Flatman, J. M.	P.	19May
Francis, N. L.	P.	19May
Fry, D. G.		19May
Fyffe, S.		19May
Harding, E. M.	P.	19May
Jenney, E. D.	P.	19May
Knowles, J. F. E.	P.	19May
Lee, M. P.	P.	19May
Lloyd, F. S.	P.	19May
Lockhart, M. McI.	P.	19May
Lockyer, V. G.	P.	19May
Lowe, E. A.	P.	19May
Webster, I. S.		19May
O'Reilly, V. P. M.	P.	19May
Pain, E. M.	P.	19May
Pigg, P.	P.	19May
Plowden, E. G. C.	P.	19May
Prentiss, A. P.		19May
Purdy, J. S.	P.	19May
Spink, C.	P.	19May
Thatcher, M. S.		19May
Walker, A. F.	P.	19May
Walker, E. B.	P.	19May
Waller, M. A.	P.	19May
Warren Brown, I.	P.	19May
Wells, P. D.	P.	19May
Bell, M.	P.	19May
Dingwall-Fordyce, I.	P.	19May
Green, Q. F.		19May
Milborne, A. M.	P.	19May
McKinley, J. S.	P.	19May
Parkinson, I. N.	P.	19May
Pigeon, P. M.	P.	19May
Robertson, S. F.	P.	19May
Rose, M. E.	P.	19May

Assistant Section Officers—*contd.*

1941

Rowbottom, M. E. 19May
Rylands, M. C. 19May
Stuart, J. P. 19May
Ann, P. D. P. 24May
Booker, M. N. P. 24May
Moody, L. M. M. P. 24May
Inglis, V. A. H. P. 24May
Knight, B. H. A. P. 24May
Lennox, J. D. P. 24May
Platt, B. F. P. 24May
Steventon, M. M. P. 24May
Turton, V. M. P. 24May
Bowyer, V. T. P. 30May
Garland, M. S. P. 30May
Lindsay, M. C. P. 30May
Burr, G. E. P. 30May
Morrah, J. E. P. 30May
Davies, P. P. 31May
Gislingham, D. L. P. 31May
Merifield, L. I. E. P. 31May
Jacobs, E. P. 31May
Kent, S. H. P. 31May
Masters, A. M. P. 31May
Dunn, M. H. P. 31May
Owen, O. M. N. P. 31May
Sage, B. M. P. 31May
Westbury, E. P. M. P. 31May
Davidson, M. I. P. 31May
Ashley Cooper, *Lady* Lettice M. M. P. 2June
Baker, G. F. P. 2June
Baxter, P. M. P. 2June
Box, E. D. D. P. 2June
Crowley, M. H. P. 2June
Brook, B. A. P. 2June
Bullard, B. C. P. 2June
Clifford, M. S. B. P. 2June
Crawshay-Jones, R. P. 2June
Dudley Ryder, V. H. P. 2June
Guest, M. E. P. 2June
Harris, B. P. 2June
Harrison, E. M. P. 2June
Hedges, J. I. P. 2June
Jones, M. D. P. 2June
McLaren, E. B. P. 2June
May, F. A. P. 2June
Milbank, Q. V. L. P. 2June
Roberts, O. V. P. 2June
Robinson, B. C. P. 2June
Setterfield, M. Y. P. 2June
Seymour, J. P. 2June
Alldis, J. C. P. 2June
Smith, F. M. P. 2June
Pusinelli, J. M. C. P. 2June
Stevenson, *The Hon.* E. P. 2June
Strang, E. M. P. 2June
Carter, H. J. P. 2June
Cadman, K. E. P. 7June
Blank, J. M. P. 7June
Crawford, H. M. A. P. 7June
Fail, E. F. P. 7June
Ferguson, A. L. C. P. 7June
Harper, N. A. F. E. P. 7June
McPoland, E. M. P. 7June
Morris, J. M. P. 7June
Holloway, C. M. P. 7June
Squair, S. J. H. P. 7June
Tomes, J. B. P. 7June
Whitby, F. B. P. 7June
Whitfield, A. P. 7June
Williams, M. J. F. P. 7June

1941

Winder, J. B. P. 7June
Bawden, J. O. P. 7June
Harvey, B. J. P. 7June
O'Brien, *The Hon.* F. H. L. M. P. 7June
Beale, M. D. P. 14June
Beard, N. Y. P. 14June
Briercliffe, M. P. 14June
Buchanan, S. D. P. 14June
Carver, I. K. P. 14June
Compston, A. R. P. 14June
Corrick, M. H. P. 14June
Dyce, M. G. P. 14June
Evans, O. R. P. 14June
Foxwell, M. C. P. 14June
Ridsdale, L. M. P. 14June
Miller, B. E. S. P. 14June
Mitchell, W. LeQ. P. 14June
Morphy-Morris, P. P. P. 14June
Oatway, J. P. 14June
Rowbotham, J. C. P. 14June
Threlfell, B. C. P. 14June
Aubrey, M. E. P. 16June
Winslow-Taylor, J. C. P. 16June
Barringer, M. L. P. 16June
Benwell, D. K. P. 16June
Blair, M. P. 16June
Bryan, J. A. P. 16June
Clapperton, D. J. P. 16June
Clark, P. P. 16June
Crabbe, A. C. P. 16June
Hicks, J. M. P. 16June
Guinnes, B. M. P. 16June
Gunning, I. R. P. 16June
Hands, F. D. P. 16June
Hemsworth, C. P. 16June
Henderson, P. M. P. 16June
Hill, E. B. P. 16June
Hutchesson, R. M. P. 16June
Jones, C. P. 16June
Judge, J. P. P. 16June
King, C. D. I. P. 16June
Laslett, M. E. P. 16June
Lowe, M. A. P. 16June
Marchington, F. J. P. 16June
Marsden, J. P. 16June
Matthias, D. P. 16June
Miller, G. E. P. 16June
Mowat, M. P. 16June
Muggeridge, P. J P. 16June
Ogle, B. H. P. 16June
Paddock, M. J. P. 16June
Phillips, L. M. P. 16June
Price, P. M. P. 16June
Ryan, V. M. P. 16June
Shepherd, M. F. C. P. 16June
Thornton, G. E. P. 16June
Wilkins, P. P. 16June
Williamson, M. K. P. 16June
Willson, S. P. 16June
Wright, E. M. P. 16June
Baker, D. P. 21June
Broomfield, V. P. 21June
Bryan, E. R. A. P. 21June
Bugden, C. J. P. 21June
Furnivall, B. F. P. 21June
Goodisson, M. P. P. 21June
Grant-Crawford, J. V. P. 21June
Grundy, F. M. P. 21June
Hammond-Williams, E. B. P. 21June
Harrison, B. M. P. 21June
Hickman, Hazel P. 21June
Hickman, Hilary P. 21June
Hughes, M. K. P. 21June

1941

Lister, S. P. 21June
McGee, J. I. F. P. 21June
Mason, P. B. P. 21June
Maxwell, D. L. P. 21June
Mitchell, G. M. P. 21June
O'Brien, G. M. P. 21June
Pearman-Smith, V. B P. 21June
Peterson, S. C. P. 21June
Ross, L. M. M. P. 21June
Straker, C. A. P. 21June
Wingate, M. H. F. P. 21June
Boaden, M. F. P. 28June
Booth, M. I. P. 28June
Brewster, J. D. P. 28June
Chapman, J. B. P. 28June
Crowe, C. B. P. 28June
Drought, A. B. P. 28June
Bulmer, P. P. P. 28June
Gaskell, J. P. B. P. 28June
Heath, E. A. P. 28June
Joy, B. R. P. 28June
McGinnis, J. E. A. P. 28June
MacGregor, Y. A. P. 28June
Price, M. E. P. 28June
Pugh, S. M. P. 28June
Rimington, R. J. P. 28June
Sancto, G. E. K. P. 28June
Saunders, M. K. P. 28June
Taylor, C. L. P. 28June
Adam, A. P. 30June
Ashbee, F. J. P. 30June
Ashley, E. M. P. 30June
Barrett, J. P. 30June
Body, B. L. P. 30June
Boucher, M. C. P. 30June
Boys, E. E. P. 30June
Brown, E. S. P. 30June
Bryson, J. L. P. 30June
Butler, C. H. P. 30June
Torrens, M. S. P. 30June
Clutterbuck, E. J. P. 30June
Curzon, J. P. 30June
Baker, Q. P. 30June
Edwards, R. P. 30June
Ellis, J. F. P. 30June
Field, B. P. 30June
Gaunt, C. M. P. 30June
Goodwin, L. E. P. 30June
Griffin, D. P. 30June
Heywood, C. M. P. 30June
Hickman, E. P. 30June
Hoare, M. G. P. 30June
Inglis, E. J. P. 30June
Jervis-Read, E. A. P. 30June
Jones, H. S. P. 30June
Keeton, D. M. P. 30June
Kelly, P. A. P. 30June
Lewis, J. B. P. 30June
McAlden, A. E. P. 30June
McKenzie, J. S. S. P. 30June
McKie, M. E. P. 30June
Miller, G. H. P. 30June
Morrison, M. I. P. 30June
Morse, B. L. P. 30June
Mortimer-Rose, E. P. 30June
Murray, P. M. P. 30June
Paton, D. D. P. 30June
Powell, B. M. P. 30June
Raffles, D. M. P. 30June
Cooper, J. M. P. 30June
Russell, R. P. 30June
Scott, S. G. H. P. 30June
Savill, S. P. 30June
Scott, A. S. P. 30June
Scott, B. M. P. 30June

Assistant Section Officers—*contd.*

1941

Scott, E. M.	P.	30June
Seymour, C. M.	P.	30June
Shorthose, B.	P.	30June
Simpson, F. L. M.	P.	30June
Skinner, B. D.	P.	30June
Sooby, B. E.	P.	30June
Stewart, H. M. S.	P.	30June
Strachan, E. R. T.	P.	30June
Tonkin, N. E.	P.	30June
Hall, A. G. M.	P.	30June
Ure, A. T. McL.	P.	30June
Weir, N. M.	P.	30June
Whitle, F. M.	P.	30June
Wood, M. G.	P.	30June
Wormald, M. L.	P.	30June
Wright, B. A. C.	P.	30June
Bear, M. D.	P.	5July
Braga, M. M.	P.	5July
Braithwaite, R. M.	P.	5July
Eldridge, D. J.	P.	5July
Campbell, D. G.	P.	5July
Davidson, J. L. A.	P.	5July
Davies, M. L.	P.	5July
Dorrell, P.	P.	5July
Du Val, C.	P.	5July
Edwards, M. G.	P.	5July
Evans, P.	P.	5July
Finnis, N. B.	P.	5July
Frazier, M.	P.	5July
Hellard, A. P.	P.	5July
Hicks, Z.	P.	5July
Jarrett, D. L.	P.	5July
Lister, P. D.	P.	5July
Llewelyn-Jones, B.W.	P.	5July
Orde, O. F.	P.	5July
Moore, S. G.	P.	5July
Morrell, J. M.	P.	5July
Munro, J. L.	P.	5July
Payne, M. C. R.	P.	5July
Plenderleith, N. E.	P.	5July
Purves, A. M.	P.	5July
Scott, M. P.	P.	5July
Shuter, H. A.	P.	5July
Sweeney, E. D.	P.	5July
Taylor, Z. B.	P.	5July
Brodie, M. S. McA.	P.	12July
Cain, D.	P.	12July
Crofton, U. D. E.	P.	12July
Cross, A. J.	P.	12July
Edwards, J. E. M.	P.	12July
Eve, K. M.	P.	12July
Finch, J. E.	P.	12July
Fraser, F. M.	P.	12July
Hook, E. M.	P.	12July
Hughes, E. M.	P.	12July
Earle, J. M.	P.	12July
McKnight, D. M.	P.	12July
McMichael, M. J.	P.	12July
Moorby, V. I.	P.	12July
Oatley, D. I.	P.	12July
Oliphant, V. W. E.	P.	12July
Phillips, J.	P.	12July
Raven, Y.	P.	12July
Read, J. P.	P.	12July
Varley, I.	P.	12July
Woods, B. F.	P.	12July
Atkinson, I. M.	P	14July
Baadsgaard, R.	P	14July
Barnwell, J. M.	P.	14July
Blows, M. E. M.	P.	14July
Van Veen, M. M.	P.	14July

1941

Buchanan, M. L.	P.	14July
Charlton, E. W.	P.	14July
Tapp, M. M.	P.	14July
Davidson, A. B.	P.	14July
Davison, M. J.	P.	14July
Edge Cole, O. P.	P.	14July
Farnsworth, E.	P.	14July
Faulkner, W.	P.	14July
Frost, N. L.	P.	14July
Gordon, E. M. H.	P.	14July
Hamilton, M. E.	P.	14July
Haslam, M. E.	P.	14July
Herrin, H. B.	P.	14July
Hewitt, M. L. M.	P.	14July
Holt, L.	P.	14July
Martin, A. K.	P.	14July
Laird, B. F.	P.	14July
Landray, K. J.	P.	14July
Lawson, E. M.	P.	14July
Lewis, G. K.	P.	14July
Maclean, J.	P.	14July
Marshall, F. A.	P.	14July
Massingham, I. M. M.	P.	14July
Masterman, K. S. F.	P.	14July
Matthews, V.	P.	14July
Moir, M. MacW.	P.	14July
Moody, S. G.	P.	14July
Myers, D. C.	P.	14July
Nicolson, D. K.	P.	14July
Patrick, M. W.	P.	14July
Picton, E. B.	P.	14July
Potter, C.	P.	14July
Robertson, E. C.	P.	14July
Robson, E. A. C.	P.	14July
Rowell, J.	P.	14July
Barton, P. S.	P.	14July
Skoulding, E. A.	P.	14July
Smyth, O. A.	P.	14July
Storrar, D. M.	P.	14July
Temperley, M. A. V.	P.	14July
Thoms, M. W.	P.	14July
Tinsley, C. E.	P.	14July
Titman, J. A.	P.	14July
Twiggle-Molecey, A. J.	P.	14July
Weekes, M.	P.	14July
Whitham, J. M.	P.	14July
Porter, M. I.	P.	14July
Ford, E. M. M.	P.	14July
Yates, U.	P.	14July
Davidge, H. J.	P.	19July
Hatton, B. F.	P.	19July
Lockett, E. M.	P.	19July
Mortimer, Z. L.	P.	19July
Pollitt, B. M.	P.	19July
Remington, W.	P.	19July
Single, J. K.	P.	19July
Smith, S. D.	P.	19July
Vander Byl, E. L.	P.	19July
Whitlow, A. E.	P.	19July
Wolf, H. F. V.	P.	19July
Young, K. M.	P.	19July
George, M. D.	P.	21July
Balfour, B. O.	P.	26July
Burnett, J. P.	P.	26July
Clark, K. W.	P.	26July
Clough, J. M.	P.	26July
Cohen, P.	P.	26July
Daly, P. J. A.	P.	26July
Elliott, F. M.	P.	26July
Holcombe, G. E.	P.	26July
Calley, M.	P.	26July
Walker, P. M.	P.	26July
Yates, E.	P.	26July
Anderson, W. M.	P.	28July
Ascherson, J. E.	P.	28July

1941

Baker, I. M.	P.	28July
Carlebach, P. E. E.	P.	28July
Chadwick, F. M.	P.	28July
Coupe, D. M.	P.	28July
Crozier, M. E. E.	P.	28July
David, B.	P.	28July
Davison, J. E.	P.	28July
Downes, M. P.	P.	28July
Ewen, J. K.	P.	28July
Ewens, M. M.	P.	28July
Fenn, J.	P.	28July
Goodhart, D. J.	P.	28July
Greenslade, O. B.	P.	28July
Harrison, J.	P.	28July
Haslam, M. P.	P.	28July
Hay, M. A. A.	P.	28July
Herrod, P. P.	P.	28July
Hickman, A. B.	P.	28July
Kirby, K. W.	P.	28July
Lamb, Z. E.	P.	28July
Lee-Smith, J. A.	P.	28July
McCabe, P. V.	P.	28July
Marsh, D. V.	P.	28July
Maud, I. L. I.	P.	28July
Pacey, E. M.	P.	28July
Robinson, B. T.	P.	28July
Salmond, M. A.	P.	28July
Saville, M. E.	P.	28July
Seales, M. L. H.	P.	28July
Thompson, U. M.	P.	28July
Wear, S. M.	P.	28July
Weightman, J. L.	P.	28July
Beavan, F.	P.	1Aug
Clarke, A. W.	P.	1Aug
Dewar, P. A.	P.	1Aug
Doubleday, E. M.	P.	1Aug
Gray, B. M. Y.	P.	1Aug
Griffiths, D. G.	P.	1Aug
House, C.	P.	1Aug
Macintyre, J.	P.	1Aug
Maclaughlin, C. D.	P.	1Aug
Manning, E. L.	P.	1Aug
Mowatt, J.	P.	1Aug
Palmer, B. L.	P.	1Aug
Silver, E. M.	P.	1Aug
Simonds, R. M.	P.	1Aug
Stevenson, J. M.	P.	1Aug
Talbot, K. H. D. L. T.	P.	1Aug
Watts, K. F.	P.	1Aug
Beardsall, E. A.	P.	2Aug
Coope, G.	P.	2Aug
Green, J. W. S.	P.	2Aug
Gatfield, P. E.	P.	2Aug
Hall, M. E.	P.	2Aug
Pender, M. H.	P.	2Aug
Porter, A.	P.	2Aug
Rickman, P.	P.	2Aug
St. John, *Hon.* K. B.	P.	2Aug
Scott, M. E.	P.	2Aug
Simmons, J. Y. E.	P.	2Aug
Goldman, A. M.	P.	2Aug
Alcock, D. M. N.	P.	4Aug
Allen-Jones, M. A.	P	4Aug
Atack, L. C.	P.	4Aug
Ballard, L.	P.	4Aug
Binns, M. B.	P.	4Aug
Blackburn, E. M.	P.	4Aug
Blewitt, M.	P.	4Aug
Bristow, H. M.	P.	4Aug
Cameron, E. J.	P.	4Aug
Campbell, D. H.	P.	4Aug
Cave, N. B.	P.	4Aug
Compton, M. G.	P.	4Aug
Coombs, J. A.	P.	4Aug
Cox, E. M.	P.	4Aug

Assistant Section Officers—*contd.*

1941

Salter, M. D.	P.	4Aug
Currie, A. M.	P.	4Aug
Dean, M. M.	P.	4Aug
Deane-Drummond, M.	P.	4Aug
De Marney, E. D.	P	4Aug
Dunn, M. H.	P	4Aug
Eller, M.	P.	4Aug
England, C. A. M.	P.	4Aug
Eyton Williams, S. K.	P.	4Aug
Galloway, B.	P.	4Aug
Green, P. L.	P.	4Aug
Hall, J. McL.	P.	4Aug
Bridge, P. M.	P.	4Aug
Helby, H. M. R.	P.	4Aug
Relph, G. C.	P.	4Aug
Howitt, M. W.	P.	4Aug
Humpherson, M. I.	P.	4Aug
Hutton, E. G.	P.	4Aug
Hyslop, E. H.	P.	4Aug
Jackson, C. L.	P.	4Aug
Jackson, E.	P.	4Aug
Jackson, J. E. M.	P.	4Aug
Lambson, O. I. H.	P.	4Aug
Lane, P.	P.	4Aug
Lee, B.	P.	4Aug
McKillen, K. R.	P.	4Aug
Mancell, R.	P.	4Aug
Mathews, M. T.	P.	4Aug
Maybury, K. C.	P.	4Aug
Morgan, M. M.	P.	4Aug
Neal, D. M.	P.	4Aug
Orlebar, D. B.	P.	4Aug
Osbourne, B. M.	P.	4Aug
Pratt, M. C.	P.	4Aug
Rhodes, E. D.	P.	4Aug
Robins, E. M.	P.	4Aug
Russell-Davis, E. G.	P.	4Aug
Sarsby, D. E.	P.	4Aug
Sayers, B. K.	P.	4Aug
Matthews, B. M.	P.	4Aug
Silverman, M. R.	P.	4Aug
Slade, B. A.	P.	4Aug
Smart, E. M.	P.	4Aug
Steinfurth, O. R.	P.	4Aug
Stokes, F. E.	P.	4Aug
Thorpe, P.	P.	4Aug
Townsend, R.	P.	4Aug
Walker, B. G.	P.	4Aug
Westbrook, J. D.	P.	4Aug
Woodman, D. E. E.	P.	4Aug
Aitchison, E. M.	P.	11Aug
Anderson, D. M.	P.	11Aug
Baddeley, M. J.	P.	11Aug
Baker, B. F. J.	P.	11Aug
Ball, D. P.	P.	11Aug
Ballance, U. M.	P.	11Aug
Barber, D. A.	P.	11Aug
Barclay, M. J.	P.	11Aug
Barton, P. E.	P.	11Aug
Basson, A. H. J.	P.	11Aug
Behrens, J. H.	P.	11Aug
Bell, J. A.	P.	11Aug
Borwick, P. D.	P.	11Aug
Bousfield, P. J.	P.	11Aug
Boyd, A. C.	P.	11Aug
Boyd, M. E. F.	P.	11Aug
Budge, G. M.	P.	11Aug
Cabirol, F. M.	P.	11Aug
Carson, D.	P.	11Aug
Causton, M. N.	P.	11Aug
Coddington, D. E.	P.	11Aug
Cole, A. E.	P.	11Aug

1941

Colin, J.	P.	11Aug
Coombes, K. H. M.	P.	11Aug
Cope, U. M. J.	P.	11Aug
Copinger, P. J.	P.	11Aug
Davies, K. M.	P.	11Aug
Dawson, J. K.	P.	11Aug
Day, J.	P.	11Aug
Diffley, M.	P.	11Aug
Duncan, M. E. A.	P.	11Aug
Dyson, I. F.	P.	11Aug
Ellis, E.	P.	11Aug
Ellison, L. C.	P.	11Aug
Firkin, A. P.	P.	11Aug
Flanagen, E. M.	P.	11Aug
Fletcher, P. M. C.	P.	11Aug
Fordham, E. I. M.	P.	11Aug
Foss, S. D. J.	P.	11Aug
Fuller, E. J.	P.	11Aug
Gent, H. M.	P.	11Aug
Goldsworth, A. D.	P.	11Aug
Goodfellow, D. G.	P.	11Aug
Goodworth, M. F.	P.	11Aug
Gwillim, E. M.	P.	11Aug
Hains, P. W.	P.	11Aug
Halcomb, M. I.	P.	11Aug
Hand, C. A.	P.	11Aug
Hannah, E. M.	P.	11Aug
Harding, M.	P.	11Aug
Harradence, F. S.	P.	11Aug
Harris, M. J. A.	P.	11Aug
Harrison, M. E.	P.	11Aug
Hayhoe, M. I.	P.	11Aug
Holdcroft, C.	P.	11Aug
How, M. L.	P.	11Aug
Jagger, J.	P.	11Aug
Joll, E. R.	P.	11Aug
Coupar, R. M.	P.	11Aug
Kelly, H. W.	P.	11Aug
Kemball, P. E.	P.	11Aug
Leonard, A. P.	P.	11Aug
Lorimer, E. M.	P.	11Aug
Lowis, J. M.	P.	11Aug
Lucas, B. M.	P.	11Aug
McDermott, A. R.	P.	11Aug
MacDiarmid, C. R.	P.	11Aug
McDonald, C.	P.	11Aug
MacDonald, C. R.	P.	11Aug
McLean, M. M.	P.	11Aug
McLellan, F. G.	P.	11Aug
Madge, S. A.	P.	11Aug
Malcolm, M. B. W.	P.	11Aug
Miller, A. I.	P.	11Aug
Mitchell, N. E. T.	P.	11Aug
Mitchell, O. M.	P.	11Aug
Moorcroft, B. F.	P.	11Aug
Munn, D. M.	P.	11Aug
Murfin, K.	P.	11Aug
Holmes, B. J.	P.	11Aug
Nicholson, J. P.	P.	11Aug
Nuttall, J. G.	P.	11Aug
Orley, M. M.	P.	11Aug
Overton, I. S.	P.	11Aug
Price, M. L.	P.	11Aug
Quarrie, G. T.	P.	11Aug
Rasberry, W. M.	P.	11Aug
Reynolds, N. S. H.	P.	11Aug
Richardson, J. G.	P.	11Aug
Roche, M. B. P.	P.	11Aug
Rogers, C. M.	P.	11Aug
Rosevear, E. M.	P.	11Aug
Sales, V.	P.	11Aug
Smailes, D. C.	P.	11Aug
Square, V. J.	P.	11Aug
Staley, E. M.	P.	11Aug
Thomas, G. M.	P.	11Aug
Tillotson, S. M. B.	P.	11Aug

1941

Valentine, W. E.	P.	11Aug
Vandyck, K.	P.	11Aug
Waghorn, M. E.	P.	11Aug
Waterton, J. M.	P.	11Aug
Watts, K. M.	P.	11Aug
Watts, M.	P.	11Aug
Weaver, P. C.	P.	11Aug
Welsh, P. M.	P.	11Aug
White, N. J. S.	P.	11Aug
Whitlock, P. E.	P.	11Aug
Wilkinson, M. D.	P.	11Aug
Williams, M. O.	P.	11Aug
Wilson, D. E.	P.	11Aug
Wilson, M. J.	P.	11Aug
Wolf, M. H.	P.	11Aug
Woodman, W. J.	P.	11Aug
Wooster, V. C. D.	P.	11Aug
Wright, M.	P.	11Aug
Wymer, D. M. J.	P.	11Aug
Anderson, F. J. P.	P.	18Aug
Arnison, M. W.	P.	18Aug
Ashcroft, M. K.	P.	18Aug
Austin, M. W.	P.	18Aug
Barnes, P. C.	P.	18Aug
Bartlett, E. R.	P.	18Aug
Beard, E. D.	P.	18Aug
Beggs, H. G.	P.	18Aug
Belben, P. N. P.	P.	18Aug
Berrie, P. M.	P.	18Aug
Burbury, E. P. A.	P.	18Aug
Butcher, L. P.	P.	18Aug
Butterell, J. M.	P.	18Aug
Caldwell, E. M.	P.	18Aug
Chandler, P .R.	P.	18Aug
Clay, J.	P.	18Aug
Crocker, M. G.	P.	18Aug
Currin, G.	P.	18Aug
Davis, K. G.	P.	18Aug
Edwards, F. J.	P.	18Aug
Edwards, M. B.	P.	18Aug
Finch-Close, E.	P.	18Aug
Fletcher, E. M. D.	P.	18Aug
Flux, M. H.	P.	18Aug
Gayford, B. I.	P.	18Aug
Goddard, E. M.	P.	18Aug
Godfery, D. M.	P.	18Aug
Golden, M. M.	P.	18Aug
Outfin, C.	P.	18Aug
Guinness, A. E.	P.	18Aug
Hatton, I. B.	P.	18Aug
Hawley, E. J.	P.	18Aug
Hedley, B.	P.	18Aug
Kennedy, N. G.	P.	18Aug
Lavers, S. E.	P.	18Aug
Legat, S. M.	P.	18Aug
Lightfoot, E. M.	P.	18Aug
Fooks, M. E.	P.	18Aug
Macnab, H. M.	P.	18Aug
Marks, I. K.	P.	18Aug
Meldrum, J.	P.	18Aug
Moon, M. A.	P.	18Aug
Morgan, G. R.	P.	18Aug
Mudge, M. T.	P.	18Aug
Pepys, I. L.	P.	18Aug
Redman, F.	P.	18Aug
Ritchie, R. M. N.	P.	18Aug
Robinson, M. E.	P.	18Aug
Rundle, H. M.	P.	18Aug
St. George Caulfield, D. F.	P.	18Aug
Sargent, B.	P.	18Aug
Saville, J. W.	P.	18Aug
Skemp, B. A.	P.	18Aug
Stallebrass, A. M.	P.	18Aug
Steele, G. M. R.	P.	18Aug
Stokes, W.	P.	18Aug

Assistant Section Officers—*contd.*

1941

Styles, E.	P.	18Aug
Sutcliffe, M.	P.	18Aug
Sweatman, B. M.	P.	18Aug
Sykes, F. M. E.	P.	18Aug
Taylor, B. E.	P.	18Aug
Thomas, G. C.	P.	18Aug
Toogood, B. B.	P.	18Aug
Traill, J. O.	P.	18Aug
Tuppenney, I.	P.	18Aug
Waterman, E.	P.	18Aug
Weller, R.	P.	18Aug
Whitaker, P. J.	P.	18Aug
Wilsdon, J. C.	P.	18Aug
Wilson, H. C.	P.	18Aug
Wormald, F. B.	P.	18Aug
Beard, K. R. A.	P.	18Aug
Brook, E. M.	P.	23Aug
Angel, P. J.	P.	25Aug
Baldwin, P. M. B.	P.	25Aug
Bennett, G. J.	P.	25Aug
Billot, E. M.	P.	25Aug
Bradshaw, C. M.	P.	25Aug
Burn, M. M.	P.	25Aug
Caiger, R. E. J.	P.	25Aug
Carter, A.	P.	25Aug
Case, V. M.	P.	25Aug
Chivers, L. L.	P.	25Aug
Clarke, P. D.	P.	25Aug
Colwell, K. M.	P.	25Aug
Cooper, E. G.	P.	25Aug
Cooper, V. S.	P.	25Aug
Corley Smith, M.	P.	25Aug
Crabb, W. M.	P.	25Aug
Culmer, A. M.	P.	25Aug
Cumming, M. E.	P.	25Aug
Davies, A. E.	P.	25Aug
Davis, M. M.	P.	25Aug
Dawson, I. J.	P.	25Aug
Dodge, J. A. M.	P.	25Aug
Eavestaff, M. E.	P.	25Aug
Evans, I. D.	P.	25Aug
Finlay, E. J.	P.	25Aug
Fisher, V. M.	P.	25Aug
Foley, L. A.	P.	25Aug
Forbes, J. M	P.	25Aug
Fountaine, G. A.	P.	25Aug
Gallavan, C. L.	P.	25Aug
Gaunt, E. E.	P.	25Aug
Gauntlett, E. Z.	P.	25Aug
Graham, F. B	P.	25Aug
Groves, E. L.	P.	25Aug
Hawkes, V. B	P.	25Aug
Hill, J. M.	P.	25Aug
Hill, P. A. T	P.	25Aug
Hind, R. E.	P.	25Aug
Hiscutt, V. L.	P.	25Aug
Johnston, M. C.	P.	25Aug
Laughton, W. M.	P.	25Aug
Lockhart, K. M.	P.	25Aug
Lyn-Jones, D. B.	P.	25Aug
Mackarness, N.	P.	25Aug
Makin, K. M.	P.	25Aug
Meek, B.	P.	25Aug
Miers, E. A. P.	P.	25Aug
Seidelin, D. P.	P.	25Aug
Milne, M. M. B.	P.	25Aug
Newman, N.	P.	25Aug
Newton, B. R. E.	P.	25Aug
Noble, G. V. M.	P.	25Aug
Noel, V.	P.	25Aug

1941

Percy, D. J. N.	P.	25Aug
Pike, E. F.	P.	25Aug
Pitman, C. M. M.	P.	25Aug
Potter, M. A. G.	P.	25Aug
Price, E. A.	P.	25Aug
Pritchard, B. M.	P.	25Aug
Rankin, E. S.	P.	25Aug
Bowen, J. J.	P.	25Aug
Richards, D. T.	P.	25Aug
Siddons, H. R.	P.	25Aug
Smith, V. W.	P.	25Aug
Stewart, A. M. C.	P.	25Aug
Thewles, P. J.	P.	25Aug
Thomas, M. M.	P.	25Aug
Walker, M. O. B.	P.	25Aug
Wallace, C. W. A.	P.	25Aug
Whalley, A. M.	P.	25Aug
Williams, J.	P.	25Aug
Wilson, B. M.	P.	25Aug
Wilson, D. A.	P.	25Aug
Wollen, C.	P.	25Aug
Wooding, K. M.	P.	25Aug
Wyand, J. M.	P.	25Aug
Pegler, E. M.	P.	1Sept
Acheson, W. N.	P.	1Sept
Alexander, S. R.	P.	1Sept
Antrobus, K. G.	P.	1Sept
Belyavin, V.	P.	1Sept
Bonham Carter, *Lady* Charlotte H.	P.	1Sept
Browne, E. D.	P.	1Sept
Cameron, C. M.	P.	1Sept
Cay, B.	P.	1Sept
Charlton, D.	P.	1Sept
Clapham, E. R.	P.	1Sept
Colle, P. M.	P.	1Sept
Colling, M. L. M. D. P.	P.	1Sept
Cozens, D. I.	P.	1Sept
Dennis, E. V.	P.	1Sept
Dingwall, J. F.	P.	1Sept
Evison, K.	P.	1Sept
Fearnley, A. M.	P.	1Sept
Fildes, J. G.	P.	1Sept
Foulger, A. E. C.	P.	1Sept
Fraser, W. I.	P.	1Sept
Gardner, P. J. G.	P.	1Sept
Gilbert, V. G.	P.	1Sept
Gillett, L. R.	P.	1Sept
Glendenning, A.	P.	1Sept
Godsmark, N. M.	P.	1Sept
Grace, M. R. E.	P.	1Sept
Grice, E.	P.	1Sept
Griswold, A. L.	P.	1Sept
Harding, N. J.	P.	1Sept
Hargreaves, J. E.	P.	1Sept
Godenfry, C. J.	P.	1Sept
Helmore, D. E. M.	P.	1Sept
Hobbs, S. E. N.	P.	1Sept
Hudson, M. J.	P.	1Sept
Hughes, G. E.	P.	1Sept
Hume, G. M.	P.	1Sept
Kidner, M. S.	P.	1Sept
Lambert, E. M.	P.	1Sept
Lawrence, B. M.	P.	1Sept
Leighton, D. L. M.	P.	1Sept
Machin, D.	P.	1Sept
Mallinson, D.	P.	1Sept
Marment, P. E.	P.	1Sept
Miller, A. J. Y.	P.	1Sept
Mudge, N. M.	P.	1Sept
Mullan, M. J.	P.	1Sept

1941

Olofson, L. V.	P.	1Sept
Pasley, E. M	P.	1Sept
Pearson, R. P.	P.	1Sept
Peebles, J. M. C.	P.	1Sept
Pentland, F. R.	P.	1Sept
Phillips, G. M.	P.	1Sept
Prescott, R. O.	P.	1Sept
Quill, E. A.	P.	1Sept
Richardson, R. P.	P.	1Sept
Ridley, D. E.	P.	1Sept
Rubenstein, S. M.	P.	1Sept
Rumford, J. T.	P.	1Sept
Scott-Evans, M.	P.	1Sept
Shemming, M. J.	P.	1Sept
Snow, A. E. W.	P.	1Sept
Sparrow, M. A. P.	P.	1Sept
Stanier, N.	P.	1Sept
Stead, B. M.	P.	1Sept
Stewart, M. F.	P.	1Sept
Stubbs, B.	P.	1Sept
Townley, V.	P.	1Sept
Townsend, K.	P.	1Sept
Vaughan-Kimber, E.R.	P.	1Sept
Walsh, I. M.	P.	1Sept
Wheeler, H. W.	P.	1Sept
Williams, P.	P.	1Sept
Willmott, M. P.	P.	1Sept
Wilson, O. J.	P.	1Sept
Wix, M. E.	P.	1Sept
Wright, N. A. B.	P.	1Sept
Dorman, E. N.	P.	2Sept
Simpson, J. G.	P.	4Sept
Smith, E. H.	P.	8Sept
Allott, P. G.	P.	8Sept
Archer-Thomson, D.	P.	8Sept
Bailey, S. B.	P.	8Sept
Barnes, E. S.	P.	8Sept
Betts, G. M.	P.	8Sept
Bishop, N. S.	P.	8Sept
Blake, M. F.	P.	8Sept
Brotherton, J. M.	P.	8Sept
Chase, M. W.	P.	8Sept
Cohen, D. R.	P.	8Sept
Coombe, S. D.	P.	8Sept
Cooper, V. J.	P.	8Sept
Cort, J.	P.	8Sept
Eliot, I. M. R.	P.	8Sept
England, V. M.	P.	8Sept
Evans, I. I.	P.	8Sept
Fish, J. I.	P.	8Sept
Fisher, P.	P.	8Sept
Fleming, G. M.	P.	8Sept
Flux, N. J.	P.	8Sept
Gibson, D. A.	P.	8Sept
Gibson, F. A.	P.	8Sept
Goddard, M. E.	P.	8Sept
Goldstraw, B.	P.	8Sept
Goss, J. M. V.	P.	8Sept
Grandin, M.	P.	8Sept
Grant, C. I.	P.	8Sept
Hanson, R. O.	P.	8Sept
Harding, S.	P.	8Sept
Harrison L. La R.	P.	8Sept
Hartley, M.	P.	8Sept
Hudson, M.	P.	8Sept
Huggins, B.	P.	8Sept
Hurry, I. M.	P.	8Sept
Johnson, B. J.	P.	8Sept
Knight, D. K.	P.	8Sept
McDonagh, M. M.	P.	8Sept

Assistant Section Officers—*contd.*

1941

Maclure, P. E. P. 8Sept
Macdonnell, D. M. P. 8Sept
Mantell, E. C. C. P. 8Sept
Marshall, E. J. P. 8Sept
Mather, E. J. C. P. 8Sept
Miles, H. L. P. 8Sept
Moncrieff, D. F E. B. P. 8Sept
White, L. M. P. 8Sept
Morgan, A. E. P. 8Sept
Nesbitt, V. P. 8Sept
O'Brien, P. Q. P. 8Sept
Oxford, G. E. P. 8Sept
Peacock, M. L. P. 8Sept
Pennington, K. P. 8Sept
Phillips, F. M. P. 8Sept
Pine-Coffin, M. S. P. 8Sept
Plunkett, F. L. P. 8Sept
Priestley, S. P. 8Sept
Ralli, D. P. 8Sept
Rawlinson, B. M. G. P. 8Sept
Rose, D. I. P. 8Sept
Rutherford, M. E. A. P. 8Sept
Shaw, K. N. P. 8Sept
Sheppard, F A. P. 8Sept
Spens, M. T. P. 8Sept
Staley, M. E. P. 8Sept
Swain, U. F. P. 8Sept
Tebbutt, D. A. P. 8Sept
Titlow, P. M. P. 8Sept
Todd-Moir, A. G. P. 8Sept
Turner, A. M. P. 8Sept
Wallace, C. M. P. 8Sept
Wilson, B. M. P. 8Sept
Wooster, M. E. P. 8Sept
Andrew, S. A. P. 8Sept
Rawnsley, B. M. P. 8Sept
Sloan, A. G. D. P. 9Sept
Emerson, G. E. P. 10Sept
Towler, P. P. 10Sept
Adam, J. M. E. P. 15Sept
Allan, M. A. W. P. 15Sept
Allen, Q. M. P. 15Sept
Archer, E. G. P. 15Sept
Armitage-Smith, P. I. P. 15Sept
Ashworth, H. G. P. 15Sept
Bannerman, H. D. C. P. 15Sept
Hopkinson, P. D. P. 15Sept
Narcock, M. P. 15Sept
Blew-Jones, I. W. P. 15Sept
Bray, M. M. P. 15Sept
Bull, E. M. P. 15Sept
Valios, B. J. P. 15Sept
Caldecott, L. K. P. 15Sept
Cant, D. E. P. 15Sept
Champernowne, K. I. P. 15Sept
Collyer, R. P. 15Sept
Cook, E. B. H. P. 15Sept
Cook, E. V. M. P. 15Sept
Cooper, F. A. R. P. 15Sept
Cording, R. E. M. P. 15Sept
Crombie, C. P. 15Sept
Crow, L. B. P. 15Sept
Dearman, E. M. P. 15Sept
Dick, P. E. P. 15Sept
Easton, J. M. P. 15Sept
Edwards, E. M. P. 15Sept

1941

Evans, R. E. C. P. 15Sept
Fairweather, R. A. P. 15Sept
Farrer-Owsley, K. E. P. 15Sept
Francis, B. J. P. 15Sept
Gairdner, A. A. P. 15Sept
Gallante, J. C. P. 15Sept
Gamman, M. P. 15Sept
Gask, M. D. P. 15Sept
Gow, E. D. S. P. 15Sept
Gray Buchanan, R. M. P. 15Sept
Gundry-White, V.L.A. P. 15Sept
Guthrie, D. V. P. 15Sept
Guthrie, P. P. 15Sept
Harley, E. A. P. 15Sept
Hill-Workman, K. L. P. 15Sept
Holt-Brush, B. I. P. 15Sept
Houston, J. L. P. 15Sept
Howden Smith, J. P. 15Sept
Hunt, M. P. 15Sept
Kerridge, V. G. P. 15Sept
Lane, V. J. M. P. 15Sept
Langtry, N. K. P. 15Sept
Lankester, D. A. P. 15Sept
Lemon, P. T. P. 15Sept
Lygon, *Lady* Dorothy P. 15Sept
Lyons-Montgomery, P. P. 15Sept
Mason, J. E. B. P. 15Sept
Menzies, A. P. 15Sept
Milburn, G. P. 15Sept
Miller, G. J. P. 15Sept
Miller, M. A. P. 15Sept
Mitchell, J. P. 15Sept
Molony, M. P. 15Sept
Millen, J. P. 15Sept
Mydat, E. I. P. 15Sept
Peacock, M. P. 15Sept
Booth, C. McK. P. 15Sept
Pollitt, K. M. P. 15Sept
Pope, H. K. P. 15Sept
Radcliffe, E. R. P. 15Sept
Robins, D. M. C. P. 15Sept
Sandford, D. P. 15Sept
Shackleton, M. S. P. 15Sept
Southern, A. P. 15Sept
Thompson, Z. B. P. 15Sept
Troup, C. F. G. P. 15Sept
Turnbull, O. M. P. 15Sept
Varco, P. P. P. 15Sept
Watson, G. P. 15Sept
Watson, N. C. P. 15Sept
Whellock, R. B. P. 15Sept
Willox, F. I. P. 15Sept
Wood, P. P. 15Sept
Woolley, M. I. P. 15Sept
Abbott, P. M. N. P. 22Sept
Ainslie, E. C. P. 22Sept
Baker, E. I. P. 22Sept
Baylis, E. K. B. P. 22Sept
Bellairs, M. F. P. 22Sept
Bevan, D. P. 22Sept
Roe, B. H. P. 22Sept
Bollard, M. J. P. 22Sept
Bolton, N. P. 22Sept
Boswell, M. L. P. 22Sept
Bremner, J. E. P. 22Sept
Bremner, M. P. 22Sept
Brook, N. P. 22Sept

1941

Buckley, E. J. P. 22Sept
Burge, G. F. P. 22Sept
Butland, D. P. 22Sept
Chambers, A. K. P. 22Sept
Clark, S. I. P. 22Sept
Collier, I. M. de M. G. P. 22Sept
Cox, E. F. P. 22Sept
Crow, D. M. P. 22Sept
Crowfoot, B. J. P. 22Sept
Hamilton R. O. P. 22Sept
Davis, J. G. P. 22Sept
Debenham, J. H. P. 22Sept
Dodson, M. P. 22Sept
Dunn, A. E. S. P. 22Sept
Easton, W. M. P. 22Sept
Evans, N. M. P. 22Sept
Farr, E. P. 22Sept
Fernihough, T. P. 22Sept
Fletcher, V. M. P. 22Sept
Foster, M. O. P. 22Sept
Foxell, A. E. C. P. 22Sept
Furley, J. M. P. 22Sept
Fussell, J. E. K. P. 22Sept
George, C. C. P. 22Sept
Godfrey, M. W. P. 22Sept
Grime, G. F. L. P. 22Sept
Grimwade, C. M. P. 22Sept
Halliday, K. A. J. P. 22Sept
Harper, J. P. 22Sept
Harrison, P. A. P. 22Sept
Rogers, N. C. M. P. 22Sept
Hodgson, M. P. 22Sept
Hudson, M. P. 22Sept
Hunt, E. J. W. P. 22Sept
Hynes, F. E. P. 22Sept
Hynes, V. S. P. 22Sept
Jacquest, M. I P. 22Sept
Johnston, M. McK. P. 22Sept
Kershaw, M. S. K. P. 22Sept
Kirby Burt, A. E. P. 22Sept
Lawson, J. P. 22Sept
Leach, E. S. P. 22Sept
Hartnell, H. L. P. 22Sept
Lewis, I. J. P. 22Sept
Lewis, J. M. P. 22Sept
Lewis, S. M. P. 22Sept
Lydan, M. M. P. 22Sept
Noble, S. F. P. 22Sept
Macandrew, J. P. 22Sept
King, A. E. M. P. 22Sept
McGhee, K. M. P. 22Sept
Marriott, A. J. M. P. 22Sept
Martin, G. J. R. P. 22Sept
Millhouse, P. U. P. 22Sept
Mitchener, E. P. 22Sept
Monteath, D. P. 22Sept
Monypenny, E. M. M. P. 22Sept
Moore, B. D. P. 22Sept
Morris, J. B. P. 22Sept
Morrison, B. M. P. 22Sept
Mummery, D. V. A. P. 22Sept
Murdoch, M. W. P. P. 22Sept
Murray, J. H. P. 22Sept
Oliver, R. M. P. 22Sept
Palmer, P. G. P. 22Sept
Peeler, I. M. P. 22Sept
Potter-Mackenrot, M. R. P. 22Sept
Purton, D. P. P. 22Sept
Rae-Martin, P. M. P. 22Sept
Reed, P. S. P. 22Sept

Assistant Section Officers—*contd.*

1941

Rees, A. M. P. 22Sept
Ridsdale, C. D. P. 22Sept
Ritchie, J. E. P. 22Sept
St. John Chappell, H. M. P. 22Sept
Sears, N. E. P. 22Sept
Segger, W. M. P. 22Sept
Showbridge, E. D. P. 22Sept
Shubrook, J. F. P. 22Sept
Sidebotham, P. D. L. P. 22Sept
Sidney, K. A. H. P. 22Sept
Stanley, A. M. P. 22Sept
Suggate, E. M. P. 22Sept
Surtees, M. G. P. 22Sept
Tanner, M. P. P. 22Sept
Thomas, E. D. P. 22Sept
Thompson, B. I. P. 22Sept
Townsend, F. E. P. 22Sept
Trechmann, M. P. 22Sept
Tucker, G. J. P. 22Sept
Upfield-Green, M. E. P. 22Sept
Vardon, M. P. 22Sept
Waterton, P. J. M. P. 22Sept
Wickstead, E. N. P. 22Sept
Wightman, E. M. P. 22Sept
Windsor, M. W. P. 22Sept
Wintle, U. H. M. P. 22Sept
Wood, J. G. P. 22Sept
Morton, B. H. P. 22Sept
Packham, S. M. P. 22Sept
Brill, M. I. P. 23Sept
Bewkey, B. V. P. 24Sept
Abrahamson, G. P. 29Sept
Agius, S. V. M. P. 29Sept
Appleton, B. W. P. 29Sept
Balfour, K. M. P. 29Sept
Balmer, C. N. P. 29Sept
Barker, B. M. P. 29Sept
Beckett, D. P. 29Sept
Bell, F. E. P. 29Sept
Bennett, I. P. 29Sept
Bennett, J. A. P. 29Sept
Black, H. M. P. 29Sept
Brown, B. M. G. P. 29Sept
Browne, C. H. P. 29Sept
Bruce, I. G. P. 29Sept
Bryan, P. A. P. 29Sept
Buchanan, M. J. P. 29Sept
Campbell, C. B. A. P. 29Sept
Care, J. P. 29Sept
Chapman, I. A. P. 29Sept
Christie, M. G. P. 29Sept
Cini, I. E. P. 29Sept
Comley, C. M. P. 29Sept
Conning, G. E. P. 29Sept
Conway, P. O. P. 29Sept
Critchlow, E. E. P. 29Sept
Boswell, J. M. P. 29Sept
Daventry, M. M. P. 29Sept
Davidson, M. A. P. 29Sept
Davies, E. B. P. 29Sept
Davies, H. L. P. 29Sept
Drake-Brockman, P. P. 29Sept
Esplin, E. N. P. 29Sept
Ferguson, M. E. B. P. 29Sept
Gabbitass, N. P. 29Sept

1941

George, L. F. P. 29Sept
Gethin-Hopkin, E. P. 29Sept
Girling, J. E. P. 29Sept
Griffin, K. F. P. 29Sept
Gunson, J. O. P. 29Sept
Halley, L. H. C. P. 29Sept
Hamblett, E. P. 29Sept
Harrisson, E. L. P. 29Sept
Hartley, M. H. P. 29Sept
Hay, M. M. P. 29Sept
Heler, U. M. P. 29Sept
Hodgson, C. E. P. 29Sept
Holloway, A. F. P. 29Sept
Hony, G. R. A. P. 29Sept
Howie, L. S. P. 29Sept
Hunt, M. D. P. 29Sept
Hutchings, D. B. P. 29Sept
Kaye, D. A. P. 29Sept
Kelly, R. A. P. 29Sept
King, J. B. P. 29Sept
King, V. C. P. 29Sept
Kirkconnel, B. P. 29Sept
Langley, M. E. P. 29Sept
Lee, R. A. C. P. 29Sept
Lewis, J. E. P. 29Sept
Mackintosh, B. P. 29Sept
McLaren, M. E. N. P. 29Sept
Macphee, C. A. P. 29Sept
Martin, K. P. 29Sept
Millett, R. D. P. 29Sept
Milne, L. M. I. P. 29Sept
Morgans, J. E. P. 29Sept
Naldrett, E. P. 29Sept
Neal, G. O. P. 29Sept
Clymer, J. P. 29Sept
Moir, E. M. P. 29Sept
Peters, M. L. P. 29Sept
Phillipps, E. M. P. 29Sept
Poole, C. E. M. P. 29Sept
Prideaux, D. E. P. 29Sept
Pugh, M. L. P. 29Sept
Ravenhill, V. P. 29Sept
Reid, M. J. P. 29Sept
Roe, M. P. 29Sept
Ryley, D. J. P. 29Sept
Sagar, E. M. P. 29Sept
Scott, M. O. P. 29Sept
Simpson, M. C. P. 29Sept
McIlhagga, E. P. 29Sept
Spenser, M. P. P. 29Sept
Spowart, E. P. 29Sept
Stewart, M. J. P. 29Sept
Stoney, A. M. D. P. 29Sept
Sykes, P. P. 29Sept
Thompson, M. O. P. 29Sept
Tilston, G. P. 29Sept
Tory, B. M. P. 29Sept
Townley, W. M. P. 29Sept
Treffry, E. P. 25Sept
Vernon, D. E. P. 29Sept
Vianest, M. P. 29Sept
Von Dechend, A. M. B. P. 29Sept
Ward, M. W. P. 29Sept
Webb, E. M. P. 29Sept
Wells, J. M. P. 29Sept
Wheeler, H. M. P. 29Sept
Whitehead, E. M. P. 29Sept

1941

Wilson, B. S. P. 29Sept
Cathie, M. E. P. 29Sept
Andrews, E. M. P. 30Sept
Jones, M. L. P. 30Sept
Jones, V. M. P. 30Sept
Leaney, R. M. P. 30Sept
McWatters, J. M. P. 30Sept
Manwaring, Z. J. P. 30Sept
Piercy, B. R. P. 30Sept
Warneford, P. V. P. 29Sept
Williams, C. G. P. 30Sept
Smith, K. M. P. 1Oct
Streatfield, P. D. P. 1Oct
Maund, M. H. D. P. 1Oct
Dallamore, M. M. P. 1Oct
Ridley, A. D. P. 1Oct
Ball, E. M. P. 1Oct
Woodroffe, L. S. H. P. 1Oct
Sharp, V. M. P. 1Oct
Jones, M. B. P. 1Oct
Lewis, M. L. P. 1Oct
Evers-Swindell, M. P. 1Oct
Deakin, E. P. 1Oct
Iliffe, G. A. P. 1Oct
Horsfield, M. P. P. 1Oct
Renny, S. M. P. 1Oct
Halls Dally, S. G. P. 1Oct
Allsopp, D. R. P. 1Oct
Kilpatrick, M. M. P. 1Oct
Murray, C. M. P. 1Oct
Gilbert-Green, M. E. P. 1Oct
Fisher, F. B. P. 1Oct
Jeffcock, F. P. 1Oct
Syers, P. de H. P. 1Oct
Haines, D. P. MacK. P. 1Oct
Thompson, H. A. P. 1Oct
Adkins, M. M. P. 6Oct
Allen, S. G. P. 6Oct
Anderson, H. B. E. P. 6Oct
Barker, P. M. P. 6Oct
Barnett, M. P. 6Oct
Bateman, G. E. P. 6Oct
Beales, F. E. P. P. 6Oct
Beckett, H. L. P. 6Oct
Beggs, J. M. I. P. 6Oct
Bickford, M. M. P. 6Oct
Bird, D. J. L. P. 6Oct
Blackler, M. E. M. P. 6Oct
Broxap, J. P. 6Oct
Brunskill, C. M. P. 6Oct
Capell, E. A. P. 6Oct
Cawthra, D. P. 6Oct
Chaplin, P. R. P. 6Oct
Chignell, N. J. P. 6Oct
Codner, F. E. P. 6Oct
Coghill, K. A. P. 6Oct
Crichton-Miller, B. B. P. 6Oct
Crossley, D. M. P. 6Oct
Cryer, B. E. P. 6Oct
Cunningham, T. P. 6Oct
Dallimore, D. A. P. 6Oct
Day, D. V. P. 6Oct
Denny, I. P. 6Oct
Dickinson, W. E. P. 6Oct
Disley, F. E. P. 6Oct
Duncan, B. I. P. 6Oct
Dunlop, M. M. P. 6Oct

Assistant Section Officers—*contd.*

1941

Dunstan, L. A. M.	P.	6Oct
Ellery, M.	P.	6Oct
Emerson, O.	P.	6Oct
Firth, M. J.	P.	6Oct
Floate, D. E.	P.	6Oct
Franks, D. E.	P.	6Oct
Fraser, A.	P.	6Oct
Fuller, M. A.	P.	6Oct
Gascoigne, E. F. H.	P.	6Oct
Gascoigne, W.	P.	6Oct
Gaunt, J. I. H.	P.	6Oct
Gilbanks, M. T.	P.	6Oct
Giles, B. M.	P.	6Oct
Gleig, E. M.	P.	6Oct
Goad, M. E.	P.	6Oct
Goode, P. E. T.	P.	6Oct
Gordon, A. H.	P.	6Oct
Goyder, A. B.	P.	6Oct
Grant, K. M.	P.	6Oct
Gray, J. J. D.	P.	6Oct
Green, H. W.	P.	6Oct
Hall, D. E.	P.	6Oct
Wallington, J. G.	P.	6Oct
Hammond, J. T.	P.	6Oct
Hammond, J.	P.	6Oct
Harris, D. M.	P.	6Oct
Harris, M.	P.	6Oct
Finch, B. M. C.	P.	6Oct
Hart, C. M. J.	P.	6Oct
Harvey, B. C.	P.	6Oct
Havelock, B. I.	P.	6Oct
Heap, E. M.	P.	6Oct
Percy, I. M. H.	P.	6Oct
Hereward-Rogers, K. I. H.	P.	6Oct
Higgins, B. W.	P.	6Oct
Higgs, B. I.	P.	6Oct
Hornsby-Smith, E. J.	P.	6Oct
Iley, M. E.	P.	6Oct
Irving, C. M.	P.	6Oct
Johnson, A. R.	P.	6Oct
Kateley, P. J.	P.	6Oct
Kennedy, A. K. M.	P.	6Oct
Lewis, J. S. C.	P.	6Oct
Lewis, W. G. M.	P.	6Oct
Lidderdale, P. A.	P.	6Oct
Low, E. H.	P.	6Oct
Mackey, G. M.	P.	6Oct
Manby, B.	P.	6Oct
Marwood, V.	P.	6Oct
Mearns, M. S. S.	P.	6Oct
Meek, E. M. G.	P.	6Oct
Milnes, M. B.	P.	6Oct
Nicholas, L. E.	P.	6Oct
Norton, D. M.	P.	6Oct
Oliver, E. L.	P.	6Oct
Oyler, P.	P.	6Oct
Pawson, J. M.	P.	6Oct
Pearson, E. M. C.	P.	6Oct
Pendred, D.	P.	6Oct
Lyon, M. R.	P.	6Oct
Richardson, M.	P.	6Oct
Ricketts, S. M.	P.	6Oct
Rix, B.	P.	6Oct
Bridel, A. J.	P.	6Oct
Robison, M. R.	P.	6Oct
Roff, I.	P.	6Oct

1941

Russell, M. J.	P.	6Oct
Savery, P. K.	P.	6Oct
Shelton, I. K.	P.	6Oct
Shepherd, J. B.	P.	6Oct
Shilling, E. M.	P.	6Oct
Shuter, F.	P.	6Oct
Smithes, N. T.	P.	6Oct
Snow, L. J.	P.	6Oct
Stead, P. C.	P.	6Oct
Stocks, E. D.	P.	6Oct
Tatton, E. G.	P.	6Oct
Hemingway, E. I.	P.	6Oct
Tempest-Holmes, M. A. R.	P.	6Oct
Thomas, S. C.	P.	6Oct
Tofield, J. E.	P.	6Oct
Tollit, E. M.	P.	6Oct
Unwin, C. L.	P.	6Oct
Vaughan, M.	P.	6Oct
Veitch, G. P.	P.	6Oct
Warren, V. D.	P.	6Oct
Watherston, M. T.	P.	6Oct
Watkinson, W. M.	P.	6Oct
Wheelhouse, M. M.	P.	6Oct
Villiers, F. P.	P.	6Oct
Wigzell, M. A. M.	P.	6Oct
Williams, J. B.	P.	6Oct
Williams, O. M.	P.	6Oct
Williamson, M.	P.	6Oct
Willson, J. S. D.	P.	6Oct
Wilson, J. B.	P.	6Oct
Witt, P. K. D.	P.	6Oct
Wood, P. L.	P.	6Oct
Woolley, L. M.	P.	6Oct
Yorath, C. S.	P.	6Oct
Young, G. M.	P.	6Oct
Driver, J.	P.	7Oct
Fullerlove, R. M.	P.	7Oct
Hyde-Parker, M.	P.	7Oct
Adams, D. W.	P.	13Oct
Adams, E. L.	P.	13Oct
Ager, M. P.	P.	13Oct
Aikman, E. M.	P.	13Oct
Ainsworth, M. L.	P.	13Oct
Arden, K. N. J.	P.	13Oct
Armstrong, S. F.	P.	13Oct
Bain, E. M.	P.	13Oct
Ball, A. B. P.	P.	13Oct
Baty, K. F.	P.	13Oct
Beal, C. L.	P.	13Oct
Bray, M. E.	P.	13Oct
Byrom, A. W.	P.	13Oct
Campbell, E. J.	P.	13Oct
Campbell-Gray, J. M.	P.	13Oct
Campion, G. E.	P.	13Oct
Carter, J. M. O. L.	P.	13Oct
Catterall, M. E.	P.	13Oct
Gawthorne, M. A.	P.	13Oct
Churchill-Baldwin, M. L.	P.	13Oct
Churton, J.	P.	13Oct
Clifton, D. E.	P.	13Oct
Cohu, R.	P.	13Oct
Cooper, C. B. R.	P.	13Oct
Cunningham-Watkinson, C.	P.	13Oct
Daw, B. C.	P.	13Oct
Dickson, D. M.	P.	13Oct
Donaldson-Rawlins, E. M.	P.	13Oct
Estaugh, K. B	P.	13Oct
Evans, M. L.	P.	13Oct

1941

Farmer, P. R.	P.	13Oct
Fearnehough, M. K.	P.	13Oct
Fraser, P.	P.	13Oct
Gifford-Brown, B. M. E.	P.	13Oct
Goucher, E. B.	P.	13Oct
Gout, E. K.	P.	13Oct
Grinling, J. M.	P.	13Oct
Halliwell, J.	P.	13Oct
Hammond, M.	P.	13Oct
Harcourt-Tepper, B.I	P.	13Oct
Harris, J. M.	P.	13Oct
Hing, C. E.	P.	13Oct
Hiscocks, N.	P.	13Oct
Hodgson, C.	P.	13Oct
Kingston, E. F.	P.	13Oct
Kipps, H. M.	P.	13Oct
Knight, E. M.	P.	13Oct
Langton, D. J.	P.	13Oct
Laxon, P. B.	P.	13Oct
Leach, A. M. M.	P.	13Oct
Lees, M.	P.	13Oct
Livermore, E. K.	P.	13Oct
Loud, M. A.	P.	13Oct
Lowry, J. J.	P.	13Oct
Luck, E. M.	P.	13Oct
Lysaght-Finigan, M.	P.	13Oct
Macdonald, D. H. M. C. U.	P.	13Oct
Mackay, I.	P.	13Oct
Mackenzie, K. G.	P.	13Oct
Mange, P. E. A.	P.	13Oct
Manser, E. J.	P.	13Oct
Menhinick, P. M.	P.	13Oct
Miller, J. M.	P.	13Oct
Strang, A. M.	P.	13Oct
Munro, J. A.	P.	13Oct
Murray-Gordon, F.	P.	13Oct
Naake, I. M.	P.	13Oct
Newkey-Burden, H. M.	P.	13Oct
Osborne, T. L.	P.	13Oct
Paton, E. C.	P.	13Oct
Pearson, N.	P.	13Oct
Pettitt, H. F.	P.	13Oct
Pickering, M.	P.	13Oct
Pitt, D.	P.	13Oct
Platt, A. M.	P.	13Oct
Platt, B. M.	P.	13Oct
Plumley, M. S. M.	P.	13Oct
Potter, G. L.	P.	13Oct
Rickus, Z. A.	P.	13Oct
Roberts, C. N.	P.	13Oct
Ross, J. M.	P.	13Oct
Rumsey, P. H. M.	P.	13Oct
Rust, P. G.	P.	13Oct
Seary-Dodds, L.	P.	13Oct
Shaw, W. L. H.	P.	13Oct
Shelmerdine, R. A. E.	P.	13Oct
Shepherd, J. E.	P.	13Oct
Sheppard, G. J.	P.	13Oct
Sherwen, A.	P.	13Oct
Simpson, M. G.	P.	13Oct
Simpson, R. A.	P.	13Oct
Sims, W. J.	P.	13Oct
Sisman, I. M.	P.	13Oct
Smith, N. E.	P.	13Oct
Speight, R. L.	P.	13Oct
Spry, K. M.	P.	13Oct
Stevens, M.	P.	13Oct
Sullivan, P. M.	P.	13Oct
Tanner, A. E. R.	P.	13Oct
Thomae, H. C.	P.	13Oct

Assistant Section Officers—*contd.*

1941

Thomas, P. M.	P.	13Oct
Thornton, L. A.	P.	13Oct
Thorpe, P. M. P. I.	P.	13Oct
Passy, S. E. G.	P.	13Oct
Conroy, M.	P.	13Oct
Turner, F. H. K.	P.	13Oct
Walker, J. G. M.	P.	13Oct
Walker, R. I.	P.	13Oct
Walter, M.	P.	13Oct
Ward, M. J.	P.	13Oct
Warren, G. F.	P.	13Oct
Warring, M. M.	P.	13Oct
Waters, S. C.	P.	13Oct
West, M. G.	P.	13Oct
Weston, B. K.	P.	13Oct
Wheeler, M. C.	P.	13Oct
White, L.	P.	13Oct
Williams, B.	P.	13Oct
Williams, M. E.	P.	13Oct
Wolff, S. E. G.	P.	13Oct
Wood, E. W.	P.	13Oct
Colson, B. M.	P.	14Oct
Foster, V. M.	P.	14Oct
Johnson, D. M.	P.	14Oct
Springham, E. E.	P.	19Oct
Alderton, B. A.	P.	20Oct
Alston, C. K.	P.	20Oct
Annand, M. D.	P.	20Oct
Arthur, J. H.	P.	20Oct
Bartley, R. P.	P.	20Oct
Bayliss, P. M.	P.	20Oct
Hislop, J. D.	P.	20Oct
Bellwood, F. N.	P.	20Oct
Benn, M. E.	P.	20Oct
Bewick, M. A.	P.	20Oct
Birch, D. E.	P.	20Oct
Blackstone, D. M.	P.	20Oct
Blake, E. M.	P.	20Oct
Bradley, P. J. P.	P.	20Oct
Bramley, W.	P.	20Oct
Britten, M. R. E.	P.	20Oct
Burnett, J.	P.	20Oct
Capon, W. R.	P.	20Oct
Chandler, S. M. S.	P.	20Oct
Chidwick, D. E.	P.	20Oct
Clapham, D. K. R.	P.	20Oct
Codrington, G. A.	P.	20Oct
Collins, M. E.	P.	20Oct
Courtney, E. L. M.	P.	20Oct
Craig, J. A.	P.	20Oct
Cressey, G. N.	P.	20Oct
Dalton, M. M. M.	P.	20Oct
David, N.	P.	20Oct
Davies, V. M.	P.	20Oct
Davis, J. M.	P.	20Oct
Devenish-Meares, C. A.	P.	20Oct
Dixon-Spain, U. B.	P.	20Oct
Duff, M. J.	P.	20Oct
Edwards, A. N.	P.	20Oct
Edwards, J. E.	P.	20Oct
Faunthorpe, D.	P.	20Oct
Foster, J. M. E.	P.	20Oct
Fox, D. J.	P.	20Oct
Freer, J. R.	P.	20Oct
Glover, I. M.	P.	20Oct
Goide, N. J. L.	P.	20Oct
Griffen, J. M. H.	P.	20Oct
Haigh, J.	P.	20Oct

1941

Hamilton, M. M.	P.	20Oct
Harding, J. M.	P.	20Oct
Harris, E. W.	P.	20Oct
Hatfield, K. T.	P.	20Oct
Hinkley, S. E.	P.	20Oct
Holmes, M. B.	P.	20Oct
Hughes, D. M.	P.	20Oct
Hughes, R. N.	P.	20Oct
Kelly, M. I.	P.	20Oct
King, M. I.	P.	20Oct
Kozlowska, M. M.	P.	20Oct
Lambourn, J. E.	P.	20Oct
Lawson, M. H.	P.	20Oct
Macrae, L. M.	P.	20Oct
Maddick, *Lady* Veronica B.	P.	20Oct
Mann, J.	P.	20Oct
Masterman, M. D.	P.	20Oct
Matthews, S. A.	P.	20Oct
Maxwell, M.	P.	20Oct
Montgomery, E. D.	P.	20Oct
Mullin, L. J.	P.	20Oct
Murray, M. M.	P.	20Oct
Neter, A. M.	P.	20Oct
Nissen, N. W.	P.	20Oct
Orchard, F. M.	P.	20Oct
Parker, K. M.	P.	20Oct
Phillippo, E. L.	P.	20Oct
Pine, D. R.	P.	20Oct
Price, V. F.	P.	20Oct
Renshall, M.	P.	20Oct
Robins, K. E.	P.	20Oct
Rogers, B. D.	P.	20Oct
Birch, D. F. R.	P.	20Oct
Russell Wood, D.	P.	20Oct
Scott, J. M.	P.	20Oct
Shepherd, B.	P.	20Oct
Shepherd, C. I. K.	P.	20Oct
Smith, B. R.	P.	20Oct
Smith, H. L.	P.	20Oct
Smith, H. K. M. J.	P.	20Oct
Spiers, H. M.	P.	20Oct
Steiner, D. M.	P.	20Oct
Stephens, D. E.	P.	20Oct
Templer, P. J.	P.	20Oct
Thomas, M. M.	P.	20Oct
Thomason, J.	P.	20Oct
Thompson, D. M.	P.	20Oct
Thwaites, M. E.	P.	20Oct
Turnbull, O.	P.	20Oct
Vincent, M.	P.	20Oct
Wallace-Oldham, E. A.	P.	20Oct
Wallis, I. C.	P.	20Oct
Ward, M. I.	P.	20Oct
Way, M. C.	P.	20Oct
Weatherhead, E. V.	P.	20Oct
Welsh, B.	P.	20Oct
Wentworth-Fitzwilliam, J.	P.	20Oct
Weston, C. K.	P.	20Oct
Wieland, S. K.	P.	20Oct
Willis, M. M.	P.	20Oct
Wilshaw, A. F.	P.	20Oct
Wing, E. M. K.	P.	20Oct
Wood, N. C.	P.	20Oct
Yeoman-Davis, S. L.	P.	20Oct
Young, A. S.	P.	20Oct
Garstin, V. M.	P.	20Oct
Maclean, M. L.	P.	20Oct
Wood, L. A.	P.	20Oct
James, D. E.	P.	21Oct
Kempthorne, L. L.	P.	21Oct
Marston, A.	P.	21Oct

1941

Silverston, D. R.	P.	21Oct
Trafford, G. M.	P.	21Oct
Wilson, M.	P.	21Oct
Adam, I. L.	P.	27Oct
Adkins, R. E.	P.	27Oct
Avery, N. I. B.	P.	27Oct
Ball, D. J.	P.	27Oct
Banfield, P. J.	P.	27Oct
Benson, H. E.	P.	27Oct
Betts, F. O.	P.	27Oct
Bexon, C. A.	P.	27Oct
Bishop, C. E.	P.	27Oct
Bonnick, N. M.	P.	27Oct
Bonyun, M. V.	P.	27Oct
Brentnall, P. M.	P.	27Oct
Griffith, C. B.	P.	27Oct
Busby, E. M.	P.	27Oct
Campbell, M. E.	P.	27Oct
Causton, A. C. A.	P.	27Oct
Chandor, J. E. T.	P.	27Oct
Charles, A. F. E.	P.	27Oct
Coates, C. M.	P.	27Oct
Cochran, B. H. S.	P.	27Oct
Cochrane, J. M.	P.	27Oct
Collier, S. M.	P.	27Oct
Collins, C. L.	P.	27Oct
Craven, J. H.	P.	27Oct
Dagger, D.	P.	27Oct
Davis, E. N.	P.	27Oct
Deans, D. E.	P.	27Oct
Dickson, A. M. S.	P.	27Oct
Donaghy, M. T.	P.	27Oct
Durtnell, E. S.	P.	27Oct
Eckersley, J. S.	P.	27Oct
Egremont, M. D.	P.	27Oct
Essell, I. V.	P.	20Oct
Fernihough, N. R.	P.	27Oct
Flatt, M. M.	P.	27Oct
Frandsen, M. L.	P.	27Oct
Fuller, H.	P.	27Oct
Furniss, S. J.	P.	27Oct
Gallagher, S. M.	P.	27Oct
Goddard, A. V.	P.	27Oct
Goodier, J. M.	P.	27Oct
Gordon-Peiniger, M. E.	P.	27Oct
Gray, E.	P.	27Oct
Greenwood, L. C.	P.	27Oct
Grimmer, D. J.	P.	27Oct
Hall, M. E.	P.	27Oct
Winthorpe, M. L.	P.	27Oct
Hawkins, P.	P.	27Oct
Henderson, J.	P.	20Oct
Henocq, K. A.	P.	27Oct
Holdsworth, A.	P.	27Oct
Hopper, M. Y.	P.	27Oct
Hutchinson, A. E.	P.	27Oct
Ilott, M. F.	P.	27Oct
Jack, L. E.	P.	27Oct
Jelley, E. G.	P.	27Oct
Jolliffe, B. I.	P.	27Oct
Keeling, M. U.	P.	27Oct
Kemp, R. A.	P.	27Oct
Lacoste, M. L.	P.	27Oct
Lee Warner, D.	P.	27Oct
Lister, M. K.	P.	27Oct
Longhurst, H. S.	P.	27Oct
Mackichan, S. M.	P.	27Oct
Martin, M. M.	P.	27Oct
Meek, E. G.	P.	27Oct
Minton-Senhouse, D.	P.	27Oct
Nichols, V. M. F.	P.	27Oct

Assistant Section Officers—*contd.*

1941

Oakley, K. M. P. 27Oct
Ostler, B. M. P. 27Oct
Parker, F. P. 27Oct
Pearse, B. E. P. 27Oct
Pearson, M. I. P. 27Oct
Peters, E. M. P. 27Oct
Petrides, M. R. P. 27Oct
Phillips, C. M. P. 27Oct
Renwick, B. P. 27Oct
Richards, A. K. P. 27Oct
Riddell, M. E. M. P. 27Oct
Ronald, H. M. P. 27Oct
Rowson, J. P. 27Oct
Rundle, P. R. P. 27Oct
Sainsbury, E. M. P. 27Oct
Sandbach, R. C. P. 27Oct
Savage, C. M. P. 27Oct
Scully, P. P. 27Oct
Short, M. A. de C. P. 27Oct
Simpson, R. M. P. 27Oct
Smith, K. A. P. 27Oct
Sparks, B. E. P. 27Oct
Stedman, B. P. 27Oct
Stubbs, R. M. P. 27Oct
Todd, P. M. P. 27Oct
Jolly, E. D. P. 27Oct
Hill, B. C. P. 27Oct
Turner, B. P. 27Oct
Waller, C. T. G. P. 27Oct
Ward, Doris P. 27Oct
Wilkins, O. G. P. 27Oct
Williams, E. M. B. P. 27Oct
Chapman, B. P. 30Oct
Anyon, E. M. P. 3Nov
Baldock, D. F. P. 3Nov
Bayly, M. M. P. 3Nov
Beale, B. K. P. 3Nov
Birchfield, A. S. P. 3Nov
Black, J. M. P. 3Nov
Blunn, M. A. P. 3Nov
Brown, M. L. P. 3Nov
Bryan, C. G. W. P. 3Nov
Clayton, E. G. M. P. 3Nov
Crawley, H. D. G. P. 3Nov
Deane-Daniels, H. E. P. 3Nov
Eveleigh, Y. M. P. 3Nov
Ewen, H. M. T. P. 3Nov
Funnell, W. I. P. 3Nov
Grey, D. J. P. 3Nov
Griffiths, V. M. M. P. 3Nov
Grieve, R. R. P. 3Nov
Griffiths, C. V. P. 3Nov
Gwynne Young, A. B. P. 3Nov
Hammond, R. L. P. 3Nov
Harrington, M. P. 3Nov
Hart, M. E. P. 3Nov
Hazelwood, E. M. V. P. 3Nov
Haywood, M. L. P. 3Nov
Johnson, J. H. P. 3Nov
Jordan, M. E. P. 3Nov
Kay, U. W. P. 3Nov
Kennon, O. S. P. 3Nov
Knatchbull-Hugesson, P. A. P. 3Nov
Kynaston-Williams, E. P. P. 3Nov
Le Croissette, E. M. P. 3Nov
Lindenboom, J. M. P. 3Nov

1941

Lister, E. P. P. 3Nov
McKinnon, J. P. 3Nov
Mark, B. G. P. 3Nov
Marriott, E. J. S. P. 3Nov
Martin, M. E. P. 3Nov
Massias, J. B. P. 3Nov
Meadmore, H. V. P. 3Nov
Morrison, S. G. W. P. 3Nov
Mosley, F. T. P. 3Nov
Newton, M. H. P. 3Nov
Packham, D. E. P. 3Nov
Park, M. V. P. 3Nov
Portley, T. B. P. 3Nov
Powell, A. L. S. P. 3Nov
Radford, R. E. P. 3Nov
Railton, M. P. 3Nov
Shand, M. H. P. 3Nov
Smith, D. J. P. 3Nov
Stock, V. C. P. 3Nov
Swann-Mason, S. R. M. P. 3Nov
Thynne, P. M. P. 3Nov
Titcombe, S. P. P. 3Nov
Tottenham, V. M. E. P. 3Nov
Toule, B. D. P. 3Nov
Verney, M. J. P. 3Nov
Wafford, I. I. P. 3Nov
Watchorn, G. M. G. P. 3Nov
Whiticar, M. L. P. 3Nov
Wilkinson, I. A. P. 3Nov
Williams, R. T. P. 3Nov
Wright, F. M. P. 3Nov
Adams, M. P. 10Nov
Babington, A. P. 10Nov
Babington, D. J. P. 10Nov
Lamb, E. G. K. P. 10Nov
Brown, B. M. P. 10Nov
Buchanan, M. M. P. 10Nov
Calder, M. H. P. 10Nov
Campbell, J. K. P. 10Nov
Carruthers, I. D. P. 10Nov
Carter, B. M. P. 10Nov
Courtney, C. I. P. 10Nov
Crampton, V. E. P. 10Nov
Crofts, K. R. P. 10Nov
Davies, M. I. P. 10Nov
Davis, M. J. T. P. 10Nov
Dobie, J. P. 10Nov
Earle, D. M. P. 10Nov
Faric, J. P. 10Nov
Folliott, E. H. P. 10Nov
Garnett, S. M. P. 10Nov
Garton Horsley, C. I. M. P. 10Nov
Gilbert, L. I. P. 10Nov
Greenwood, M. P. 10Nov
Groom, B. P. 10Nov
Heddle, M. E. P. 10Nov
Henderson, J. D. P. 10Nov
Hughes, E. P. 10Nov
Kennedy, D. M. P. 10Nov
Leach, D. G. P. 10Nov
Leather, G. R. P. 10Nov
McBain, A. J. P. 10Nov
Mackay, S. E. P. 10Nov
Mallin, R. D. P. 10Nov
Masterman, E. J. P. 10Nov
Megaw, S. E. H. P. 10Nov
Mercer, E. M. P. 10Nov
Miles, V. J. P. 10Nov
Parkin, B. P. 10Nov
Pegg, M. P. 10Nov

1941

Pidsley, I. P. 10Nov
Porterfield, M. P. P. 10Nov
Reekie, M. McN. P. 10Nov
Reeves, J. F. P. 10Nov
Rogers, S. P. 10Nov
Ronn, P. P. 10Nov
Russell, R. M. H. P. 10Nov
St. Barbe-Smith, F. E. P. 10Nov
Selkirk-Wells, H. E. F. P. 10Nov
Sharkey, V. H. M. P. 10Nov
Sharman, M. A. P. 10Nov
Sheffield, V. C. P. 10Nov
Smith, G. J. P. 10Nov
Smyth, E. S. P. 10Nov
Standring, B. S. P. 10Nov
Stapley, P. M. P. 10Nov
Stratford, E. M. P. 10Nov
Teece, P. M. W. P. 10Nov
Thompson, M. E. P. 10Nov
Troup, G. P. 10Nov
Vance, M. G. P. 10Nov
Veltom, M. D. P. 10Nov
Wallis, G. E. V. P. 10Nov
Warhurst, G. M. P. 10Nov
Watson, E. M. P. 10Nov
Weaver, H. P. 10Nov
Wickham Legg, A. E. P. 10Nov
Wild, E. A. S. P. 10Nov
Wollaston, J. McA. P. 10Nov
Backhouse, J. P. 17Nov
Barnett, V. A. P. 17Nov
Barr, P. F. P. 17Nov
Bellamy, E. P. 17Nov
Bennett, A. V. P. 17Nov
Bowyer, K. M. P. 17Nov
Boyd-Harvey, L. C. P. 17Nov
Bratley, K. P. 17Nov
Bray, R. M. P. 17Nov
Brown, M. H. P. 17Nov
Brown-Sanders, J. P. 17Nov
Busby, J. M. P. 17Nov
Cardale, B. B. P. 17Nov
Castle, D. M. P. 17Nov
Cawley, M. M. P. 17Nov
Cleator, M. P. 17Nov
Collier, G. de M. G. P. 17Nov
Curtis, I. G. P. 17Nov
Dalgleish, J. R. P. 17Nov
Darling, J. H. P. 17Nov
Delmar, E. L. P. 17Nov
Dey, D. P. P. 17Nov
Dickerson, I. F. P. 17Nov
Edwards, L. P. 17Nov
Faith, M. M. P. 17Nov
Farrow, E. G. P. 17Nov
Finch, P. J. P. 17Nov
Finney, L. P. 17Nov
Fisher, L. S. P. 17Nov
Foulds, R. P. 17Nov
Frankland, I. M. P. 17Nov
Freeman, B. P. 17Nov
Goldsworthy, B. J. P. 17Nov
Goodall, H. F. P. 17Nov
Hall, D. J. P. 17Nov
Halliday, J. E. P. 17Nov
Harris, H. M. P. 17Nov
Hibberd, P. A. P. 17Nov
Highett, P. M. P. 17Nov
Hughes, E. M. P. 17Nov
Jenkyns, D. K. P. 17Nov
Johnston-Smith, E. M. P. 17Nov

Assistant Section Officers—*contd.*

1941

Jones, J.	P.	17Nov
Jones, M. E.	P.	17Nov
Joyce-Clarke, D.	P.	17Nov
Campbell, P. H.	P.	17Nov
Lee, E. A.	P.	17Nov
Lockett, C. G.	P.	17Nov
Lockhart, M. D.	P.	17Nov
Lawther, M. B. C.	P.	17Nov
Loveday, H. P.	P.	17Nov
McCabe-Dallas, J. M.	P.	17Nov
McWilliam, J. M.	P.	17Nov
Miall, M. I.	P.	17Nov
Mitchell, C. M. F.	P.	17Nov
Muras, D. I.	P.	17Nov
Newson, E. M.	P.	17Nov
Potts, E. E.	P.	17Nov
Procter, D.	P.	17Nov
Rankin, E. M.	P.	17Nov
Rattee, M. E.	P.	17Nov
Reeves, M. A.	P.	17Nov
Renny, M. F.	P.	17Nov
Reynolds, P. B.	P.	17Nov
Rensen, L. W.	P.	17Nov
Robinson, S. F. G.	P.	17Nov
Rowles, R. A.	P.	17Nov
Cash, M. S. G.	P.	17Nov
Savage, J. D.	P.	17Nov
Shorto, M. C.	P.	17Nov
Slimmon, L. A.	P.	17Nov
Surgery, M. T.	P.	17Nov
Tanner, C. A. L.	P.	17Nov
Taylor, M. T.	P.	17Nov
Thomas, H.	P.	17Nov
Thornhill, I. D.	P.	17Nov
Ticehurst, G.	P.	17Nov
Toulmin, D. M.	P.	17Nov
Trotter, A. F. M.	P.	17Nov
Twist, K. M.	P.	17Nov
Walkden, J. M.	P.	17Nov
Ward, I. M. H.	P.	17Nov
Warren-Lambert, W. M.	P.	17Nov
Waters, J. E.	P.	17Nov
Watson, L.	P.	17Nov
Abley, J.	P.	17Nov
West, M. E.	P.	17Nov
White, B.	P.	17Nov
Wild, K. M.	P.	17Nov
Williams, D.	P.	17Nov
Williams, H. E.	P.	17Nov
Smith, N. V.	P.	19Nov
Toye, E. H.	P.	20Nov
Hartshorne, C. M. B.	P.	22Nov
Jopp, D. M.	P.	22Nov
Anderson, I. P.	P.	24Nov
Ashcroft, J.	P.	24Nov
Barker, E. M. J. V.	P.	24Nov
Bernard, F. A.	P.	24Nov
Blackman, D. M. P.	P.	24Nov
Brown, D. S.	P.	24Nov
Byron, D. I.	P.	24Nov
Chiswell, A. D.	P.	24Nov
Clarke, M.	P.	24Nov
Cornes, M. B.	P.	24Nov
Scali, M.	P.	24Nov
Davis, J. E. M.	P.	24Nov
Dawson, F. W. M.	P.	24Nov
de Jersey, M.	P.	24Nov
de Montmorency, C. M. W.	P.	24Nov
Dickinson, A. M.	P.	24Nov
Dillon, M. E.	P.	24Nov

1941

Venables, B. R.	P.	24Nov
Evans, D. E.	P.	24Nov
Fenerty, E.	P.	24Nov
Fenton, M. D.	P.	24Nov
George, G. M.	P.	24Nov
Gent, D. M.	P.	24Nov
Gossop, E. W.	P.	24Nov
Gow, J. B. A.	P.	24Nov
Haselwood, N. E.	P.	24Nov
Higgins, D. B.	P.	24Nov
Hussey, M. D.	P.	24Nov
Jackson, M. G.	P.	24Nov
Jones, E. E.	P.	24Nov
Kay, O.	P.	24Nov
Kentish, D. J.	P.	24Nov
Grennan, E.	P.	24Nov
Marshall, M. A.	P.	24Nov
Moore, A. E.	P.	24Nov
Oppenheimer, O. D.	P.	24Nov
Pither, C. H.	P.	24Nov
Seccombe, P. E.	P.	24Nov
Sharp, A. M.	P.	24Nov
Skoyles, A. F. M.	P.	24Nov
Stockings, N. E.	P.	24Nov
Tarrant, D. I.	P.	24Nov
Wall, M.	P.	24Nov
Westrop, S. M.	P.	24Nov
Whiteman, E. A.	P.	24Nov
Wolf, N. H.	P.	24Nov
Younger, N. H.	P.	24Nov
Dickenson, P. M.	P.	24Nov
Robinson, E.	P.	24Nov
Sale, E. A.	P.	24Nov
Simson, A. H.	P.	24Nov
Steven, M. E.	P.	24Nov
Berryman, P. A.	P.	25Nov
Allan, A. L.	P.	1Dec
Anderson, N. H.	P.	1Dec
Bailward, M. I.	P.	1Dec
Barber, J. K. M.	P.	1Dec
Betbeder, D.	P.	1Dec
Bevan, M.	P.	1Dec
Briscoe, J. F.	P.	1Dec
Carruthers, B. F.	P.	1Dec
Christy, B. M.	P.	1Dec
David, D. A.	P.	1Dec
Davis, P. C.	P.	1Dec
Duncan-Teape, J. M.	P.	1Dec
Edwards, M. M. K.	P.	1Dec
Elcoate, L. J.	P.	1Dec
Elliott, M.	P.	1Dec
Freeborn, D. M. S.	P.	1Dec
Garrett, M.	P.	1Dec
Godman, M. A. P.	P.	1Dec
Graydon, M.	P.	1Dec
Gregory, E. M.	P.	1Dec
Griffiths, J. A.	P.	1Dec
Hammond, P.	P.	1Dec
Hampton, E. E.	P.	1Dec
Hartland, B.	P.	1Dec
Harvey, M. C.	P.	1Dec
Henn, M. E.	P.	1Dec
Heward, M.	P.	1Dec
Hofmeyr, D. E.	P.	1Dec
Jerman, F. E.	P.	1Dec
Kimber, M.	P.	1Dec
King, A. W.	P.	1Dec
King, I. B.	P.	1Dec
Lavender, J. P.	P.	1Dec
Murdock, J. S.	P.	1Dec
Leven, M. N.	P.	1Dec
Lowe, M. M. F.	P.	1Dec
Mackenzie, B. V.	P.	1Dec
Macleish, R. M.	P.	1Dec
McFadden, E. J.	P.	1Dec
Morgan, J. E.	P.	1Dec

1941

Paterson, E. A.	P.	1Dec
Patmore, J. M.	P.	1Dec
Penn, M. H.	P.	1Dec
Pryer, V. H.	P.	1Dec
Raynor, E. V. H.	P.	1Dec
Roberson, B. I.	P.	1Dec
Roche, D.	P.	1Dec
Rose, E. H.	P.	1Dec
Wicksey, D. J.	P.	1Dec
Russell, M. H. M.	P.	1Dec
Skelton, M.	P.	1Dec
Stonebridge, N. I.	P.	1Dec
Swanland, M.	P.	1Dec
Tamkin, M.	P.	1Dec
Thomas, D. M. M.	P.	1Dec
Davies, J. C.	P.	1Dec
Twells, P. E.	P.	1Dec
Vincent, D. J.	P.	1Dec
Waldram, E. L.	P.	1Dec
Winter, J. E.	P.	1Dec
Woolnough, H. M.	P.	1Dec
Woulfe, H. J.	P.	1Dec
Wratten, J. S.	P.	1Dec
Yates, M. E.	P.	1Dec
Bamford, M.	P.	8Dec
Baseden, Y.	P.	8Dec
Bashford, J. E.	P.	8Dec
Bell, F. O.	P.	8Dec
Bisset, H. P.	P.	8Dec
Bradley, J.	P.	8Dec
Bryden, C.	P.	8Dec
Campbell, A. L.	P.	8Dec
Catliff, D. L.	P.	8Dec
Chambers, M.	P.	8Dec
Costello, K. R.	P.	8Dec
Tew, I. S.	P.	8Dec
Dahl, A.	P.	8Dec
Davies, E. B.	P.	8Dec
Delvigne, F. L. M.	P.	8Dec
Dickson, M.	P.	8Dec
Doll, M. M.	P.	8Dec
Dyble, J. W.	P.	8Dec
Edwards, W.	P.	8Dec
Ellis-Rowell, B. M. B. C.	P.	8Dec
Fuller, W. O.	P.	8Dec
Gavin-Jones, P.	P.	8Dec
Good, M. E.	P.	8Dec
Gordon Brown, W. M.	P.	8Dec
Graham, R.	P.	8Dec
Grassick, J. L.	P.	8Dec
Hawkins, V. M.	P.	8Dec
Hodges, N.	P.	8Dec
Holborrow, E. M.	P.	8Dec
Holton, C. E.	P.	8Dec
Horsfall, D. J.	P.	8Dec
Howard, B. V.	P.	8Dec
Hughes, E. A.	P.	8Dec
Johnstone, A. C.	P.	8Dec
Lapraik, F. H.	P.	8Dec
Lowe, P. M.	P.	8Dec
Lynn, M. J.	P.	8Dec
Perry, D. M.	P.	8Dec
Pownall, C. M.	P.	8Dec
Ravenhill, B. M.	P.	8Dec
Reid, B. M.	P.	8Dec
Rowden, D. H.	P.	8Dec
Rowlandson, M. P.	P.	8Dec
Rudge, F. M.	P.	8Dec
Rundle, A. L.	P.	8Dec
Rushworth, D.	P.	8Dec
Saunders, J. M.	P.	8Dec
Saunders, P. M.	P.	8Dec
Seddon, V. E.	P.	8Dec
Turner, J. U.	P.	8Dec

Assistant Section Officers—*contd.*

1941

Vane-Tempest, P. J.	P.	8Dec
Walters, A. F.	P.	8Dec
Wells, D.	P.	8Dec
Williams, M.	P.	8Dec
Winter, M. E.	P.	8Dec
Blackmore, J. P.	P.	9Dec
Hills, E. M.	P.	9Dec
Allsopp, D.	P.	15Dec
Sutton, R.	P.	15Dec
Tailyour, R. G.	P.	15Dec
Wills, K. E.	P.	15Dec
Lee, G. J.	P.	22Dec
Andrews, E. C.	P.	31Dec
Babot, S.	P.	31Dec
Bartindale, W. M.	P.	31Dec
Bevington, D. M.	P.	31Dec
Black, L. M. E.	P.	31Dec
Boyce, J. M.	P.	31Dec
Brooke-Rose, C. F.	P.	31Dec
Daniels, T. H.	P.	31Dec
Edwards, M.	P.	31Dec
Gowing, K. R.	P.	31Dec
Hawkins, H. C.	P.	31Dec
Hesford, V.	P.	31Dec
Hinchcliff, E. H.	P.	31Dec
Hulme, M. E.	P.	31Dec
Humphrys, C.	P.	31Dec
Jay, P.	P.	31Dec
Jeff, V. V.	P.	31Dec
Buckley, M. E.	P.	31Dec
Lankshear, B. L.	P.	31Dec
Law, F. M.	P.	31Dec
Lax, D. M.	P.	31Dec
Moorhead, J. K.	P.	31Dec
Neville, B. G.	P.	31Dec
Osmond, A. M.	P.	31Dec
Palmer, A. M.	P.	31Dec
Ross, N. W.	P.	31Dec
Scriven, H. M.	P.	31Dec
Sieveking, L. M.	P.	31Dec
Sinclair, M.	P.	31Dec
Tennet-Suttill, D.	P.	31Dec
Thompson, W. M.	P.	31Dec
Thorp, E. A.	P.	31Dec
Turner, D. M.	P.	31Dec
Willcox, R. V.	P.	31Dec
Willis, P. L.	P.	31Dec
Youle, J. M.	P.	31Dec

1942

Dalton, A. R. E. M. des A.	P.	1Jan
Falkner, M. R.	P.	2Jan
Virtue, W.	P.	2Jan
Wheatley, M. E. F.	P.	5Jan
Balls, W. M.	P.	7Jan
Barff, R. J. C.	P.	7Jan
Carter, S. M.	P.	7Jan
Chaldecott, E. H. E.	P.	7Jan
Collyns, J. G.	P.	7Jan
Davies, B. C.	P.	7Jan
Dryden, M. C.	P.	7Jan
Fendick, E. J.	P.	7Jan
Frampton, M. K.	P.	7Jan
Freegard, D. M.	P.	7Jan
Grout, B. M. C.	P.	7Jan
Mackenzie, S.	P.	7Jan

1942

Morrison, C. C.	P.	7Jan
Randall, B. M. O.	P.	7Jan
Tomkin, M. A.	P.	7Jan
Williams, R. M.	P.	7Jan
Warren, B. E.	P.	7Jan
Balfour, J. M.	P.	14Jan
Campbell, M. H.	P.	14Jan
Evans, O. M.	P.	21Jan
Richardson, D.	P.	21Jan
Southwell, N. M.	P.	21Jan
Whittaker, M.	P.	21Jan
Willis, F. M.	P.	21Jan
Cadman, M. J.	P.	21Jan
O'Hanrahan, M. E.	P.	21Jan
Barker, M.	P.	28Jan
Furney, H. M.	P.	28Jan
Upton, M. W.	P.	28Jan
Atkinson, M. N.	P.	4Feb
Bell, D. B.	P.	4Feb
Bridgewater, D. T.	P.	4Feb
Chapman, E.	P.	4Feb
Cumming, M. L.	P.	4Feb
Duncalfe, P. E.	P.	4Feb
Fitzgerald, G. M.	P.	4Feb
Halliwell, H.	P.	4Feb
Mason, E.	P.	4Feb
Mountain, E. J.	P.	4Feb
Paterson, B.	P.	4Feb
How, J. S.	P.	4Feb
Thompson, J. P. M.	P.	4Feb
Ulph, C. M.	P.	4Feb
Walters, J. K.	P.	4Feb
Oliver, S. S.	P.	14Feb
Ablitt, J. MacG.	P.	16Feb
Adamson, S. M.	P.	18Feb
Butchart, M. E.	P.	18Feb
Burnett, D. J.	P.	18Feb
Craft, M. E.	P.	18Feb
Crispin, R. A.	P.	18Feb
Edwards, M. C.	P.	18Feb
Fairburn, F. K.	P.	18Feb
Kelway, P. E.	P.	18Feb
Longfield, I. N.	P.	18Feb
Panks, F. V.	P.	18Feb
Pertwee, E.	P.	18Feb
Pitcher, M. F.	P.	18Feb
Roberts, J. H. H.	P.	18Feb
Stewart, M.	P.	18Feb
Thomas, M. H.	P.	18Feb
Tillotson, E.	P.	18Feb
Wheeler, G. M.	P.	18Feb
Wright, B. M.	P.	18Feb
Wright, J. W.	P.	18Feb
Wrigley, M. C.	P.	18Feb
McDermott, G. M.	P.	18Feb
Phillips, M.	P.	18Feb
Williams, D. A.	P.	18Feb
Bedford, J. O.	P.	19Feb
Newall, B. C.	P.	20Feb
Clive, V.	P.	22Feb
Birell, M. M.	P.	25Feb
Bourhill, M. E.	P.	25Feb
Dodds, R. L.	P.	25Feb
Fry, M. M.	P.	25Feb
Jacobs, P. C.	P.	25Feb
Parker, N. K.	P.	25Feb
Paul, H. E.	P.	25Feb
Pittendrigh, B. G. McK.	P.	25Feb
Adams, M.	P.	4Mar
Barker, C. M.	P.	4Mar
Butler, H. E.	P.	4Mar
Collett, M. G.	P.	4Mar
Donald, M. Z. P.	P.	4Mar
Eadon, S. M.	P.	4Mar

1942

Fotheringham, J. P.	P.	4Mar
Grierson, M. A.	P.	4Mar
Hogan, A. M.	P.	4Mar
Maguire, S.	P.	4Mar
Olby, J. D.	P.	4Mar
Prendagast, B. W. M.	P.	4Mar
Prior, A.	P.	4Mar
Tapp, A. P. S.	P.	4Mar
Straiton, I. M.	P.	4Mar
Hearn, E. A.	P.	5Mar
Olive, M.	P.	9Mar
Clayden, M. A.	P.	11Mar
Cleveland, G. B.	P.	11Mar
Dalzell, M. J.	P.	11Mar
Elliott, R. G. R.	P.	11Mar
Hollwey, N. J.	P.	11Mar
Jones, B. M.	P.	11Mar
Morrison, R. D.	P.	11Mar
Sheppard, M.	P.	11Mar
Fraser, C. G. D.	P.	12Mar
Bishop, J. L.	P.	16Mar
Hawkins, I. E. M.	P.	16Mar
Parkes, P. M.	P.	16Mar
Bankart, E. R. P.	P.	18Mar
Robertson, C.	P.	18Mar
King, M. E.	P.	25Mar
Quixley, I. J.	P.	25Mar
Cox, F. I.	P.	27Mar
Chissell, M. S.	P.	29Mar
Feast, N. F.	P.	29Mar
Johnson, R. M.	P.	29Mar
MacClymont, B.	P.	29Mar
Onslow, J. M.	P.	29Mar
Parker, M. H.	P.	29Mar
Sage, K. E.	P.	29Mar
Seligman, D. F.	P.	29Mar
Thwaite, P. M.	P.	29Mar
Adam, E. M.	P.	8Apr
Anderson, M. V.	P.	8Apr
Carse, M. M.	P.	8Apr
Davis, J. C.	P.	8Apr
Deu, M. E.	P.	8Apr
Duncan, A. M.	P.	8Apr
Garrod, D. A. E.	P.	8Apr
Iliescu, A. C.	P.	8Apr
Jones, E. M.	P.	8Apr
Kahn, F. E.	P.	8Apr
Larter, E. M.	P.	8Apr
Morton, M. C.	P.	8Apr
Smiles, A. D.	P.	8Apr
Stroud, B. M.	P.	8Apr
Thomas, A. M.	P.	8Apr
Webb, D. E.	P.	8Apr
Ainslie, E. M.	P.	15Apr
Alexander, M. M.	P.	15Apr
Baum, M. C.	P.	15Apr
Baxter, B. J.	P.	15Apr
Bristow, E. F.	P.	15Apr
Broadhurst, D. K.	P.	15Apr
Bulloch, B. O. M.	P.	15Apr
Catlin, W. M.	P.	15Apr
Clarke, M. I.	P.	15Apr
Clother, J. S.	P.	15Apr
Crutchley, D. S.	P.	15Apr
Dampney, M. J.	P.	15Apr
Falcon, M.	P.	15Apr
Gregory, A.	P.	15Apr
Hamilton, E. D.	P.	15Apr
Holland, H. D.	P.	15Apr
Holloway, M. C.	P.	15Apr
Innes, S.	P.	15Apr
Johnson, C. D.	P.	15Apr
Kingston, G. E.	P.	15Apr

Assistant Section Officers—*contd.*

1942

MacDonnell, N. M. P. 15Apr
Maclaren, M. J. P. 15Apr
Madgwick, J. A. P. 15Apr
Nixen, S. A. A. V. P. 15Apr
Ogilvie, E. P. P. 15Apr
Oldfield, P. L. P. 15Apr
Pearce, E. M. P. 15Apr
Pearman-Smith, N. B. P. 15Apr
Rands-Allen, P. J. P. 15Apr
Rhodes, B. P. 15Apr
Robertson, F. M. P. 15Apr
Seward, J. M. P. 15Apr
Skittery, J. M. P. 15Apr
Stickland, C. J. P. 15Apr
Taylor, E. M. P. 15Apr
Taylor, J. M. D. P. 15Apr
Gregory, E. T. P. 16Apr
Wheeler, V. R. P. 16Apr
Birch, N. W. P. 22Apr
Booth, R. M. P. 22Apr
Buck, C. L. P. 22Apr
Crombie, M. O. K. P. 22Apr
Crook, P. P. 22Apr
Crowther, E. P. 22Apr
Currin, G. L. P. 22Apr
De la Cour, S. R. P. 22Apr
Dyson, R. P. 22Apr
Elsworth, L. E. P. 22Apr
Gaskin, M. M. P. 22Apr
Glover, M. K. L. P. 22Apr
Gossage, D. M. P. 22Apr
Govan, M. K. P. 22Apr
Haines, M. N. I. P. 22Apr
Heaton, L. M. P. 22Apr
Hiscox, M. A. P. 22Apr
Ledingham, R. W. P. 22Apr
Lee, E. M. P. 22Apr
Lloyd-Jones, D. H. P. 22Apr
Longshaw, M. P. 22Apr
Luke, H. I. P. 22Apr
Morris, L. W. P. 22Apr
Owles, D. P. 22Apr
Salisbury-Jones, M. L. J. P. 22Apr
Stephenson, P. E. P. 22Apr
Stevens, M. D. P. 22Apr
Thorn, C. D. P. 22Apr
Trevitt, J. E. P. 22Apr
Turton, F. D. P. 22Apr
Cowan, D. B. K. P. 23Apr
Butler, O. M. T. P. 23Apr
Howard, D. L. P. 25Apr
Bailey, P. B. P. 29Apr
Bayliss, M. P. 29Apr
Beardwood, M. P. 29Apr
Blamey, K. I. P. 29Apr
Cameron, M. P. 29Apr
Cutlack, M. I. P. 29Apr
Enair-Green, E. M. P. 29Apr
Fisher, P. St. J. P. 29Apr
Fortune, P. M. V. P. 29Apr
Gibson, E. C. J. P. 29Apr
Green E. B. P. 29Apr
Hannaford, M. A. P. 29Apr
Harris, T. I. P. 29Apr
Hayward, K. E. P. 29Apr
Irvine, S. C. I. P. 29Apr
Lewis, G. M. P. 29Apr
Lombard-Hobson, D. C. P. 29Apr

1942

Marshall, A. H. P. 29Apr
Moyes, J. M. P. 29Apr
Oliver, R. M. P. 29Apr
Penney, E. E. L. P. 29Apr
Pepin, K. A. P. 29Apr
Philip-Anderson, F. D. P. 29Apr
Ruggles-Brise, C. M. P. 29Apr
Sisman, T. I. P. 29Apr
Smith, K. N. I. P. 29Apr
Tawse, A. H. P. 29Apr
Wentyell, M. T. A. P. 29Apr
Angell, P. J. P. 30Apr
Alcock, M. S. P. 6May
Anderson, V. I. P. 6May
Blaker, S. P. 6May
Boothroyd, E. M. P. 6May
Boucher, D. A. P. 6May
Brandling, J. M. P. 6May
Bright, K. N. P. 6May
Brooks, V. C. P. 6May
Bull, D. A. P. 6May
Bushell, M. P. 6May
Collingwood, S. K. P. 6May
Collins, D. B. P. 6May
Cook, E. M. P. 6May
Cooper, I. M. P. 6May
Coulson, M. N. P. 6May
Couzens, J. M. P. 6May
Craine, S. P. 6May
Croom-Johnson, J. P. 6May
De Courey Hamilton, C. P. 6May
Dyson, E. Z. P. 6May
Edwards, S. E. P. 6May
Elsmore, A. E. P. 6May
Foster, I. M. P. 6May
Fowkes, J. W. P. 6May
Fullbrook, G. M. P. 6May
Goff, N. K. P. 6May
Grazebrook, M. B. P. 6May
Greenwood, E. G. P. 6May
Gunston, H. C. M. P. 6May
Hagon, A. M. P. 6May
Hanbury, M. B. P. 6May
Hobson, D. S. P. 6May
Holliday, G. P. 6May
Howell, I. R. P. 6May
Hungerford, H. F. M. P. 6May
Hutley, J. M. P. 6May
Jacob, N. H. P. 6May
Kellett, D. F. L. P. 6May
Lacey, D. M. P. 6May
Liddell, E. M. P. 6May
Mawney, M. E. P. 6May
Milton, A. E. R. P. 6May
Moore, A. T. P. 6May
Munro, M. P. 6May
Morris, B. L. P. 6May
Nye, M. P. 6May
Owen, E. J. P. 6May
Owen, Z. C. P. 6May
Parry, M. E. P. 6May
Pellow, M. A. P. 6May
Rowes, A. L. P. 6May
Reay, E. P. 6May
Rutland, E. F. M. P. 6May
Saunt, W. B. M. P. 6May
Smith, U. M. P. 6May
Sprules, A. A. L. P. 6May
Stansfield, L. E. P. 6May
Stewart, A. M. P. 6May
Strettell, D. P. 6May

1942

Turner, B. M. P. 6May
Twaites, H. K. P. 6May
Vaughan, G. M. P. 6May
Walton, K. J. P. 6May
Waters, D. E. P. 6May
Weinberger, O. H. P. 6May
Wetherall, M. A. E. P. 6May
Willis, E. A. P. 6May
Wimbush, E. F. P. 6May
Wybrants, O. E. P. 6May
Caudwell, G. P. 9May
Cockell, S. E. S. P. 9May
Davidson, B. P. 9May
Emery, J. E. P. 9May
England, D. M. P. 9May
Ennis, H. M. P. 9May
Swinnerton, H. R. P. 9May
Wyndham, J. O. P. 9May
Ashcroft, D. M. P. 13May
Barber, E. M. P. 13May
Beretta, M. F. P. 13May
Brown, A. J. P. 13May
Clark, M. E. P. 13May
Coppin, J. A. P. 13May
De La Torre, L. V. E. D. P. 13May
Frederick, O. P. 13May
Frew, C. S. R. P. 13May
Goodwin, E. B. P. 13May
Henry, K. P. 13May
Kemp, C. L. P. 13May
Lew, P. M. P. 13May
Martin, C. M. W. A. P. 13May
Matley, M. L. P. 13May
Mitchell, P. A. M. P. 13May
Moodie, C. I. P. 13May
Moore, M. P. 13May
Mortimer, M. S. P. 13May
Nightingale, B. P. 13May
Noonan, K. P. 13May
Oxley, P. J. P. 13May
Payton, M. L. P. 13May
Reynolds, M. P. 13May
Saunders, J. G. P. 13May
Simner-Jones, B. P. 13May
Smith, M. A. P. 13May
Stuert, B. M. P. 13May
Stewart, M. P. 13May
Stibbs, K. F. P. 13May
Vost, N. L. P. 13May
Kudriavtzeff, C. M. P. 16May
Gardiner, N. E. P. 18May
Amphlett, M. M. P. 20May
Armstrong, H. M. P. 20May
Bateman, R. M. P. 20May
Bedworth, P. M. P. 20May
Bland, E. M. P. 20May
Blood, N. J. P. 20May
Bruntnell, E. M. P. 20May
Bullock, M. F. P. 20May
Burke, M. C. P. 20May
Clifton, J. H. P. 20May
Carmichael, E. H. P. 20May
Cox, E. R. P. 20May
Cummings, B. F. P. 20May
Daniel, W. P. P. 20May
Dawson, L. I. P. 20May
Dickens, N. P. P. 20May
Dodd, M. O. P. 20May
Farrow, R. L. E. P. 20May
Fenn, L. M. P. 20May

Assistant Section Officers—*contd.*

1942

Fielder, N. S. P. 20May
Foxon, I. E. P. 20May
Frankland, D. E. P. 20May
Fraser, H. W. P. 20May
Gerard, M. D. F. P. 20May
Giles, E. E. P. 20May
Glassey, G. P. 20May
Grey, M. L. P. 20May
Howlett, E. E. P. 20May
Hubbard, E. S. P. 20May
Hurll, M. M. P. 20May
Ingram, P. P. 20May
Kay, M. F. P. 20May
King, W. B. P. 20May
Lang, D. J. P. 20May
Leydon, D. K. P. 20May
McCorquodale, A. B. P. 20May
McLauchlin, J. T. P. 20May
Man, M. M. P. 20May
March, E. E. M. P. 20May
Martin, C. M. P. 20May
Meredith, C. J. P. 20May
Middleton, M. P. 20May
Miller, A. W. G. P. 20May
Moody, E. S. P. 20May
Moore-Dillon, U. M. P. 20May
Mumford, M. D. P. 20May
Pitt, S. C. P. 20May
Pollock, M. R. P. 20May
Pollock, G. C. P. 20May
Powell, M. M. P. 20May
Readhead, S. M. P. 20May
Reid, P. M. P. 20May
Ripley, S. I. P. 20May
Robertson, K. E. P. 20May
Robins, T. B. P. 20May
Ropner, R. G. P. 20May
Rountree, L. S. P. 20May
Ryan, M. P. 20May
Scott-Maxwell, H. P. 20May
Smith, B. M. P. 20May
Steele, M. T. P. 20May
Suswin, D. M. P. 20May
Swan, M. E. L. P. 20May
Unwin, P. M. P. 20May
Whitton, H. D. M. P. 20May
Worrall, H. T. P. 20May
Allen, S. S. P. 21May
Inches, M. V. P. 21May
Dorman, V. I. C. P. 22May
Lindsell, P. D. P. 22May
Allom, E. B. P. 27May
Armstrong, H. P. 27May
Atwool, C. C. P. 27May
Bayldon, J. P. 27May
Beadle, I. E. D. P. 27May
Beardsley, D. K. P. 27May
Benfield, P. M. P. 27May
Bolton, A. B. L. P. 27May
Bruce, G. P. 27May
Burn, L. A. P. 27May
Conner, D. K. P. 27May
Cooper, M. P. 27May
Crotch, M. F. P. 27May
Deal, M. P. 27May
Dixon, M. P. 27May
Dodds, M. P. 27May
Dodson, J. E. M. P. 27May
Duncanson, E. M. P. 27May
Dunnett, H. M. P. 27May
Durie, M. I. P. 27May

1942

Eadie, C. P. 27May
Elvins, S. M. S. P. 27May
Fisher, D. Y. P. 27May
Flinn, C. M. P. 27May
Gibson, P. M. P. 27May
Gosman, P. M. M. P. 27May
Hawke, M. R. P. 27May
Haworth, A. M. P. 27May
Hearn, B. P. 27May
Heath, E. L. P. 27May
Henderson, E. L. P. 27May
Henwood, L. E. P. 27May
Hogan, M. C. P. 27May
Holkeck, C. J. M. P. 27May
Hollies, P. S. M. P. 27May
James, E. C. P. 27May
Jessop, I. J. P. 27May
Lermit, M. C. P. 27May
Logie, K. M. C. P. 27May
Lowries, P. M. P. 27May
McDougall, M. M. P. 27May
MacErlean, D. C. P. 27May
Merwood, D. J. P. 27May
Morris, B. L. M. P. 27May
Mortimer, G. P. 27May
Murray, M. J. P. 27May
Narup, K. S. P. 27May
Parnell, R. A. P. 27May
Pile, J. V. P. 27May
Piper, J. S. P. 27May
Pool, W. P. 27May
Proctor, A. D. P. 27May
Reid, T. G. P. 27May
Reid, K. Y. P. 27May
Roberts, C. P. 27May
Rogers, B. P. 27May
Scott, S. H. P. 27May
Scrutton, R. M. P. 27May
Sharples, S. M. P. 27May
Smart, G. I. P. 27May
Sproule, P. C. P. 27May
Sultzburger, J. K. P. 27May
Swornsbourne, K. M. P. 27May
Tennant, T. A. F. P. 27May
West, E. E. P. 27May
Weston, G. A. P. 27May
Wilkie, N. P. 27May
Williams, D. V. R. P. 27May
Wynter, A. P. 27May
Younghusband, F. H. M. P. 27May
Westwell, F. M. P. 29May
Ballance, L. D. M. P 1June
Bickerton, M. J. P 1June
Bradley, J. P 1June
Brooks, M. E. C. P 1June
Burkitt, A. V. P 1June
Candler, R. G. P 1June
Chapman, M. F. P. P 1June
Coates-White, R. E. M. P 1June
Edwards, M. P 1June
Foulston, Y. M. P 1June
Gibbs, B. J. P 1June
Goodman, V. J. P 1June
Gwilt, E. P 1June
Holman, J. M. P 1June
Holt, R. P 1June
Ledward, M. L. P 1June
Lewis, M. M. P 1June
Lofthouse, E. M. P 1June
Mayon, B. P 1June
Norman, K. J. P 1June
O'Donoghue, E. M. P 1June
Pedley, J. M. H. P 1June

1942

Pinnick, J. M. P 1June
Pinnington, M. D. P 1June
Ray, N. J. P 1June
Rose, E. W. P 1June
Rowe, R. F. M. P 1June
Sharland, M. E. P 1June
Smith, H. S. P 1June
Swift, J. H. P 1June
Tuck, M. J. P 1June
Wallis, M. L. P 1June
Ward, P. B. P 1June
Allen, J. I. L. P 3June
Angel, A. F. P 3June
Anson, J. E. P 3June
Barker, G. H. P 3June
Batchelor, P. M. P 3June
Bateman, M. W. P 3June
Bentley, J. P. P 3June
Blackham, D. F. P 3June
Bowser, J. M. L. P 3June
Brailey, A. N. P 3June
Bray, G. M. C. C. P 3June
Brice, D. E. P 3June
Brown, E. M. C. P 3June
Burke, P. M. E. P 3June
Buschie, L. M. P 3June
Burne, I. M. P 3June
Calder, H. C. C. P. 3June
Chapman, S. P. P 3June
Chubb, A. V. P 3June
Collett-Jones, E. E. P 3June
Corrigall, J. M. P 3June
Davis, H. J. C. P 3June
Delph, M. J. P 3June
Denny, E. L. P 3June
Dolt, H. V. P 3June
Foulger, M. M. P 3June
Gay, E. K. P 3June
Gray, A. W. M. P 3June
Hack, M. E. P 3June
Heasley, S. P 3June
Hill, H. E. K. P 3June
Hilton, D. W. P 3June
Jones, B. M. I. P 3June
Jones, C. E. P 3June
Jones, O. M. P 3June
Lovett, J. W. P 3June
McMillan, J. L. P 3June
Mansfield, J. P 3June
Marshall, O. L. P 3June
Marten, P. M. P. P 3June
Marsinghall-Thomas, I. J. P 3June
Miskelly, B. B. P 3June
Mogg, S. M. P 3June
Mouat, J. A. P 3June
Neill, M. G. P 3June
Newman, S. M. P 3June
Nimmo-Watson, L. P 3June
Orr, A. H. P 3June
Pain, W. L. P 3June
Pellow, R. M. J. P 3June
Phillips, M. H. P 3June
Phillips, V. D. P 3June
Powell, B. E. P 3June
Powell, M. H. P 3June
Prowse, J. P 3June
Seargeant, E. M. P 3June
Scotchbrook, P. W. P 3June
Shaw, J. M. P 3June
Sheldon, J. F. P 3June
Stewart, M. E. P 3June
Strachan, S. M. P. 3June
Taylor, G. M. P. 3June

Assistant Section Officers —*contd.*

1942

Thomas, M.	P.	3June
Thompson, D. A.	P.	3June
Thorne, U. M.	P.	3June
Tod, J. A.	P.	3June
Townsend, K. M.	P.	2June
Vaughan, B. J.	P.	3June
Wailes-Fairbairn, D. J.	P.	3June
Wallwork, D. M.	P.	3June
Ware, B. E.	P.	3June
Webb, E. P. E.	P.	3June
Weigall, R. G. I.	P.	3June
Williams, D. J. M.	P.	3June
Witherington, H. Y. D.	P.	3June
Witherington, J. G. A.	P.	3June
Maclean, M.	P.	4June
Alexander, V. E.	P.	10June
Antram, E. M.	P.	10June
Arbib, R. P.	P.	10June
Ashdown, F.	P.	10June
Atkinson, A. J.	P.	10June
Bailey, P. H.	P.	10June
Barlow, O.	P.	10June
Bateson, W. M.	P.	10June
Bennett, M. E.	P.	10June
Bradbury, J.	P.	10June
Bradsell, J. E.	P.	10June
Buckley, W. D.	P.	10June
Bunting, S. D.	P.	10June
Bush, C. G.	P.	10June
Cannon, P. F. M.	P.	10June
Carrick, A. E.	P.	10June
Carter, M. I. H.	P.	10June
Coughlin, M. M.	P.	10June
Cutler, A. B.	P.	10June
Ellis, M. M.	P.	10June
Exiga, E. D.	P.	10June
Fenwick, J. A.	P.	10June
Fripp, K. M.	P.	10June
George, P. E.	P.	10June
Gill, M. L.	P.	10June
Gray, J.	P.	10June
Green, I. D. F.	P.	10June
Guildford, P. J.	P.	10June
Gunlock, M. E.	P.	10June
Hammersley, P. M.	P.	10June
Heath, P. J. N.	P.	10June
Hodgson, L. C.	P.	10June
Holden, E.	P.	10June
Hurr, J. A.	P.	10June
Ingham, D. R.	P.	10June
Johnson, H. E. M.	P.	10June
Jones, C. M.	P.	10June
Jones, E. L.	P.	10June
Kendall, M.	P.	10June
Kemplen, M.	P.	10June
Lenham, E. M.	P.	10June
Lodge, M.	P.	10June
Lord, E.	P.	10June
McDonald, E.	P.	10June
Mallock, S. J.	P.	10June
Manchester, M. E.	P.	10June
Marshall, P. F.	P.	10June
Merriman, G. M.	P.	10June
Mills-Thomas, B.	P.	10June
Montgomery, E. A.	P.	10June
Nankivell, M. F.	P.	10June
O'Connor, K. A.	P.	10June
Pienderleith, M.	P.	10June
Pope, K. W.	P.	10June

1942

Pover, M. F.	P.	10June
Roberts, F. M.	P.	10June
Rutter, M. E.	P.	10June
Sanders, H. C.	P.	10June
Sealy, I. M.	P.	10June
Sergeant, S.	P.	10June
Walker, M. E.	P.	10June
Warren, R. M.	P.	10June
Windridge, M. H.	P.	10June
Guilbert, V. E.	P.	10June
Logie, D.	P.	10June

Warrant Officers

1942

Cawley, E. W.	1Apr
Salmond, N.	1Apr
Nicholson, E. D.	1Apr
Abel, E. J.	1Apr
Manley, G. E.	1Apr
Camp, D. F.	1Apr
Harrison, D.	1Apr
Pearse, P.	1Apr
Brimblecombe	1Apr
McIntyre, G. B.	1Apr

AIR TRAINING CORPS

Air Commodore-in-Chief—H.M. THE KING.

DIRECTORATE OF AIR TRAINING CORPS.

Postal Address—Princess House, Kingsway, London, W.C.2.
Telephone No.—Temple Bar 1218.
Telegraphic Address—" Raftrain."

Director Air Training Corps .. ... W. W. WAKEFIELD, *M.P.*

Inspector Air Training Corps .. .. J. A. CHAMIER, *C.B., C.M.G., D.S.O., O.B.E., Air Commodore.*

Deputy Director Air Training Corps .. A. D. Warrington-Morris, *C.M.G., O.B.E., Air Cdre. (ret).*

SCOTTISH HEADQUARTERS.

Postal Address—4, Regent Terrace, Edinburgh, 7.
Telephone No.—Edinburgh 33841.

Commandant .. .. THE DUKE OF HAMILTON and BRANDON, *A.F.C., Group Captain.*

Staff Officers .. .. U. E. C. Carnegy, *Wing Commander.*
S. R. Macleod, *Flight Lieutenant.*

HEADQUARTERS.

A.T.C. Headquarters for the South-East.

Postal Address—132a, High Street, Sevenoaks, Kent.
Tel. No.—Sevenoaks 1407.
Regional Commandant—Wg. Cdr. C. F. Gordon, *O.B.E., M.C., D.F.C.*

A.T.C. Headquarters for the East.

Postal Address—Charlbury, Chorley Wood Road, Rickmansworth.
Tel. No.—Rickmansworth 3625.
Regional Commandant—Wg. Cdr. T. W. C. Carthew, *D.S.O., K.C.*

A.T.C. Headquarters for the North-East.

Postal Address—387, Glossop Road, Sheffield, 10.
Tel. No.—Sheffield 62456/7.
Regional Commandant—Air Cdre. S. W. Smith, *O.B.E.*

A.T.C. Headquarters for Wales.

Postal Address—Cambrian Buildings, Cambrian Road, Newport, Mon.
Tel. No.—Newport 4098.
Regional Commandant—Wg. Cdr. G. B. Bailey, *D.F.C.*

A.T.C. Headquarters for the South-West.

Postal Address—17, Sylvan Road, Pennsylvania, Exeter.
Tel. No.—Exeter 55740.
Regional Commandant—Air Cdre. H. P. Smyth-Osbourne, *C.M.G.*

A.T.C. Headquarters for the Midlands.

Postal Address—9, Viceroy Close, Bristol Road, Birmingham.
Tel. No.—Talthorpe 1541/2.
Regional Commandant—Wg. Cdr. J. A. C. Wright.

A.T.C. Headquarters for the North-West.

Postal Address—Four Winds, 162, Wilmslow Road, Wilmslow, Cheshire.
Tel. No.—Wilmslow 3882.
Regional Commandant—Air Cdre. W. J. Guilfoyle, *O.B.E., M.C.*

RETIRED LIST.

(Published half-yearly.)

Officers on the Retired List must communicate annually, between January 1st and March 31st, with the Permanent Under-Secretary of State for Air, otherwise they will be liable to have their names removed from the Air Force List.

All Officers are liable to recall to Service under paragraph 3542 of K.R. & A.C.I. except those shown in italics.

(Officers are shown by seniority under the substantive rank, or its equivalent, held by them at the time of retirement. Any higher rank granted or retained on retirement is shown in italics after the name of any officer so entitled.

GENERAL DUTIES BRANCH.

Air Chief Marshals.

Brooke-Popham, *Sir* H. Robert M., *G.C.V.O., K.C.B., C.M.G., D.S.O., A.F.C., i.d.c., p.s.c.* 1Jan35

Dowding, *Sir* Hugh C. T., *G.C.B., G.C.V.O., C.M.G., p.s.c.*, A.D.C. 1Jan37

Air Marshals.

Higgins, *Sir* John F. A., *K.C.B., K.B.E., D.S.O., A.F.C.* 1Jan29

Clark-Hall, *Sir* Robert H., *K.B.E., C.M.G., D.S.O., p.s.a.* 1July33

Longmore, *Sir* Arthur M., *G.C.B., D.S.O., i.d.c., q.s.* (*Air Ch. Mshl.*) 1Jan35

Burnett, *Sir* Charles S., *K.C.B., C.B.E., D.S.O.* (*Air Ch. Mshl.*) 1Jan36

Mitchell, *Sir* William G. S., *K.C.B., C.B.E., D.S.O., M.C., A.F.C.* (*Air Ch. Mshl.*) 1July37

Air Vice-Marshals.

Sykes, *The Rt. Hon. Sir* Frederick H., *G.C.S.I., G.C.I.E., G.B.E., K.C.B., C.M.G.*, Major-General 1Apr18

Game, *Sir* Philip W., *G.C.V.O., G.B.E., K.C.B., K.C.M.G., D.S.O., p.s.c.* 1Jan22

Swann, *Sir* Oliver, *K.C.B., C.B.E.* 30June22

Lambe, *Sir* Charles L., *K.C.B., C.M.G., D.S.O.* 1Jan.25

Longcroft, *Sir* Charles A. H., *K.C.B., C.M.G., D.S.O., A.F.C.* 1July25

Webb-Bowen, *Sir* Tom I., *K.C.B., C.M.G.* 1July25

Borton, A. E., *C.B., C.M.G., D.S.O., A.F.C.* 1July29

MacEwen, N. D. K., *C.B., C.M.G., D.S.O.* 1Jan32

Mills, R. P., *C.B., M.C., A.F.C.* 1July33

Playfair, *Sir* Patrick H. L., *K.B.E., C.B., C.V.O., M.C.* (*Air Mshl.*) 1Jan34

Maclean, C. T., *C.B., D.S.O., M.C.* 1Jan35

Cave-Browne-Cave, H. M., C.B., D.S.O., D.F.C. *1July35*

Nicholl, *Sir* Hazelton R., *K.B.E., C.B., q.s.* 1Jan37

Pattinson, L. A., *C.B., D.S.O., M.C., D.F.C., p.s.a.* (*Air Mshl.*) 1Jan37

Tyssen, J. H. S., *C.B., M.C.* 1Jan38

Air Commodores.

Charlton, L. E. O., *C.B., C.M.G., D.S.O., p.s.c.* 5Aug19

Pitcher, D. le G., *C.M.G., C.B.E., D.S.O.* 5Aug19

Masterman, E. A. D., *C.B., C.M.G., C.B.E., A.F.C.* 8Aug19

Drew, B. C. H., *C.M.G., C.V.O., C.B.E., p.s.c.* 1Jan22

Gerrard, E. L., *C.M.G., D.S.O.* 1Jan23

Hearson, J. G., C.B., C.B.E., D.S.O. *30June23*

Gordon, R., *C.B., C.M.G., D.S.O.* 1Jan25

Bonham-Carter, I. M., *C.B., O.B.E.* 1July25

Forbes, J. L., *O.B.E.* 1July26

Board, A. G., *C.M.G., D.S.O.* 1Jan28

Warrington-Morris, A. D., *C.M.G., O.B.E.* 1Jan29

Boyle, *Hon.* J. D., *C.B.E., D.S.O.* 1Jan29

Fellowes, P. F. M., *D.S.O.* 1July29

Bigsworth, A. W., *C.M.G., D.S.O., A.F.C.* 1Jan30

Ross, R. P., *D.S.O., A.F.C.* 1Jan31

Rathborne, C. E. H., *C.B., D.S.O.* 1Jan31

Brock, H. Le M., *C.B., D.S.O., p.s.a.* 1July31

Gill, N. J., *C.B., C.B.E., M.C.* 1Jan32

S. Bowen, J B., *C.B.E.* 1Jan32

Verney, R. H., *C.B.E.* 1July33

Smith, S. W., *O.B.E., q.s.* 1Jan35

Walser, A. A., *M.C., D.F.C., p.s.a.* 1July35

Wright, A. C., *A.F.C., q.s.* 1July37

Howe, T. E. B., *C.B.E., A.F.C., p.s.a.* 1July37

Darley, C. C., C.B.E., A.M. *1July38*

Group Captains

Becke, J. H. W., *C.M.G., D.S.O., A.F.C.* (*Hon. Brig.-Gen.*) 1Apr18
Smyth-Osbourne, H. P., C.M.G. (*Hon. Air Cdre.*) *1Jan19*
Groves, P. R. C., C.B., C.M.G., D.S.O. (*Hon. Brig.-Gen.*) *1Jan19*
Bourke, U. J. D., *C.M.G.* 8Aug19
Burdett, A. B., D.S.O. *1Jan21*
Briggs, E. F., *D.S.O., O.B.E.* 1Jan22
Brooke, K. G., *C.M.G.* 30June23
Courtney, I. T., *C.B.E., q.s.* 30June23
Godman, A.L., *C.M.G., D.S.O.* (*Hon. Air Cdre.*) 30June23
Christie, M. G., *C.M.G., D.S.O., M.G.* 30June23
Hebden, S. A., *O.B.E.* 1Jan25
Busteed, H. R., *O.B.E., A.F.C., q.s.* (*Air Cdre.*) 1July28
Carmichael, G. I., *D.S.O., A.F.C., q.s.* 1July29
Spicer, M. 1July29
S. Grenfell, G. P., *D.S.O.* 1July29
Bone, R. J., *C.B., C.B.E., D.S.O.* 1July29
Smith, S., *D.S.O.* 1July29
Hewlett, F. E. T., D.S.O., O.B.E. *1July29*
Barton, R. J. F., O.B.E. *1Jan30*
N.S. Reilly, H. L., *D.S.O.* 1Jan30
Rees, V. O., *O.B.E.* 1Jan30
Hetherington, T. G., C.B.E. *1July30*
Winter, A. C., *O.B.E.* 1Jan31
E. Corbett-Wilson, A. 1Jan31
Twisleton-Wykeham-Fiennes, *Hon.* L. J. E. 1July31
Maycock, R. B., *O.B.E., q.s.* 1July32
Guilfoyle, W. J., *O.B.E., M.C., q.s.* (*Air Cdre.*) 1July33
E. *Sowrey, J., *A.F.C., p.s.a.* 1Jan34
Murliss-Green, G. W., *D.S.O., M.C., p.s.a.* 1July34
Sowrey, F., *D.S.O., M.C., A.F.C.* 1July34
Maxwell, R. S., *M.C., D.F.C., A.F.C.* 1Jan36
Gregory, A. L., *M.B.E., M.C.,* (*Air Cdre.*) 1Jan36
Glenny, A. W. F., *M.C., D.F.C., i.d.c., p.s.a.* 1July36
Hanmer, H. I., *D.F.C., p.s.a.* 1Jan37
Leather, R. T., *A.F.C., q.s.* 1Jan37
Gallehawk, A. N., *A.F.C., p.s.a.* (*Air Cdre.*) 1Jan37
Grenfell, E. O., *M.C., D.F.C., A.F.C.* 1Jan37
Huskinson, P., *C.B.E., M.C.* (*Air Cdre.*) 1July37
Woodhouse, J. W., *D.S.O., M.C.* 1Jan38
Pryor, A. D. (*Air Cdre.*) 1July38
Hopcraft, E. G. 1July38
Scott, C. L., *D.S.C.* 1Nov38
E. Thomson, T. C. 1Nov38
E. Fawcus, E. A. 1Jan39
P.T. Sadler, J. A. 1Jan39
Ph. Morgan, W. A. C., *M.C.* 1Jan39

Wing Commanders

Beatty, W. D., *C.B.E., A.F.C.* 1Apr18
Randall, C. R. J., C.B.E. (*Group Capt.*) *1Apr18*
Ranken, F., O.B.E. *1Apr18*
Halahan, J. C., C.B.E., A.F.C. (*Group Capt.*) *1Apr18*
Blackburn, H., M.C., A.F.C. 1Apr18
Douglas, R. G. D. *1Apr18*
Grant-Dalton, S., *D.S.O., A.F.C., q.s.* 1Apr18
Dalgleish, J. W. O., O.B.E. *1Apr18*
Mead, J., C.B.E., M.C. *1Jan19*
Strange, L. A., D.S.O., M.C., D.F.C. (*Lt.-Col.*) *1Nov19*
Allen, D. L., *A.F.C., p.s.a.* 1Jan22
Read, W. R., *M.C., D.F.C., A.F.C.* 1Jan24
Miles, C. C., *M.C., i.d.c., q.s.* 1July24
Osmond, E., C.B.E. *1Jan25*
Steele-Perkins, A. H. S., *O.B.E.* 1Jan25
E.*Williamson, G. W., *O.B.E., M.C.* (*Group Capt.*) 1July25
Crosbie, D. S. K., *O.B.E.* 1July25
E. Unwin, F. H., *O.B.E.* 1Jan26
Gaskell-Blackburn, V., *D.S.C., A.F.C.* 1Jan26
Archer, J. O., *C.B.E.* 1Jan26
Young, W. G. P., *O.B.E.* 1Jan26
E. Brown, V. S., *O.B.E.* 1July26
A. Sparling, E. H., *A.F.C.* 1Jan27
Corballis, E. R. L., *D.S.O., O.B.E.* 1July27
Hooper, A. F. A., *O.B.E.* 1Jan28
A. Wells, J. K., *O.B.E., A.F.C.* 1July28
A. Lowe, J. C. M. 1July28
Stewart, D., M.C., A.F.C. *1Jan29*
Bowman, G. H., *D.S.O., M.C., D.F.C., q.s.* (*Group Capt.*) 1Jan29
Robarts, G. W., *M.C.* 1July26
Hodsoll, E. J., *C.B., q.s.* 1July30
Beauman, E. B., *p.s.a.* 1Jan31
Pretyman, E. R., *A.F.C.* 1July31
E.*Vaisey, E. R. 1Jan32
E. Bailey, L. M., *A.F.C.* 1Jan32
E. Hunter, P. B. 1July32
E.*Fowler, F., *D.S.C., A.F.C.* 1July33
E. *Helmore, W., C.B.E.* 1*July35*
Warburton, P., *M.B.E., p.s.a.* 1Jan36
N. *Fletcher, A. W., O.B.E., D.F.C., A.F.C.* 1July36
S. *Malet, B. A., D.F.C.* *1Jan37*
Swann, W. E. 1Apr37
Macfarlane, R. M. C., M.C., p.s.a. 1July37
A. Dick, M. C., *A.F.C.* 1July38
Bond, F. E. (*Group Capt.*) 1Jan39
Ph. Walker, G. G., *M.C.* 1Jan39

Squadron Leaders

E. Measures, A. H., *O.B.E.* (*Wing Cdr.*) 1Apr18
Moore, B. F. (*Wing Cdr.*) 1Apr18
Levick, A., *O.B.E.* (*Wing Cdr.*) 1Apr18
Faithfull, G. F. H., *O.B.E.* 1Apr18
Williams, G. G. A. 1Apr18
James, A. W. H., *M.C., M.P.* (*Wing Cdr.*) 1Apr18
Watkins, H. E. M., *A.F.C., R.D.* (*Wing Cdr.*) 1Apr18
Elsdon, T. W. 1Apr18
Trewin, G. S., *A.F.C.* 1Apr18
Millar, E. L., M.B.E. 1Apr18
Breese, G. F., *D.S.C.* 1Apr18
E. de Roeper, B. P. H., *A.F.C.* 1Apr18
E. *Roberts, E. J. C. 1Apr18*
Currie, A. J. 1Apr18
E. *Pettingell, A. E. 1Apr18*
E. Bullen, T. F., *O.B.E.* 1Apr18
Copeman, M. G. B. (Lt.-Col.) 1Apr18
Butler, A. J., *O.B.E., M.C., A.F.C.* 1Jan19
Smith, S. C. W., D.S.O. 1Mar20
Burge, C. G., *O.B.E., q.s.* 1Jan22
Lerwill, F. W. H., O.B.E. 1Jan22
Gordon, C. F., *O.B.E., M.C., D.F.C.* 30June22
Stuart-MacLaren, A. S. C., O.B.E., M.C., D.F.C., A.F.C. 30June22
Hazell, T. F., *D.S.O., M.C., D.F.C* 30June22
Everidge, J , *M.C.* 30June23
Parr, A. W. C. V. 1Jan24
E.*Hellyer, F. E., *O.B.E.* 1Jan24
Atkinson, E. D., D.F.C., A.F.C. 1Jan24
Lindop, V. S. E. 1Jan24
E.* Nelson, G. D., *D.S.C., A.F.C.* 1July24
A. Wyncoll, H. E. F., *O.B.E., M.C.* 1Jan25
Brooke, A. F. 1Jan25
Macpherson, C. E. H. C. 1July25
N. *Godsave, G. E. 1July25*
A. Cockerell, H., *O.B.E.* 1Jan26
E. Somerset-Lecke, A. F., *O.B.E.* 1Jan26
Lucy, R. S., *A.F.C* 1Jan26
Douglas, N. S. 1July26
Whitehouse, E. R. 1July26
Harrison, B. E . *A.F.C.* 1July26
E.*Brooke, J. C., *D.S.O.* 1Jan27
E. Reason, W. E. 1Jan27
E.**MacLean, L. J. 1Jan27*
E. *Cole, S. N. 1July27*
E.*Workman, F., *M.C.* 1Jan28
E.*Awcock, C. H., *O.B.E.* 1July28
E. Rhodes, G. C. 10Oct28
E.* Freeman, S. T., *M.B.E.* 12Dec28
N. Newton, T. H., D.S.C. 12Dec28
Don, D. S., *M.V.O.* 20Mar29
E. *Moore, T. P. Y. 1July29*
S. Turner, E. F. 1July29
E. *Browne, M. F. 17July29*
James, H. H., O.B.E. 17July29
Morgan, E. L. P. 17July29
Boumphrey, C., *D.F.C.* 17July29
A. Cullen, I., *M.B.E., A.F.C.* 5Mar30
Wood, P. C. 14May30
Rowan, A. 5Nov30
A. Mackenzie, A. R. 1Jan31
E. *Robertson, B. K. D., A.F.C. 1Feb32*
Met. Trevethan, R. M., *M.C.* 1Dec32
Rough, H. L., *D.F.C.* 1Feb33
Ph. Pendavis, H. V., *D.S.O.* 1July33
Riddle, C. B. 1Oct33
P.T. Scambler, J. R. I., *A.F.C.* 1June34
E. *Potts, C. H., D.S.M. 1Dec34*
Sawyer, H. G., *A.F.C.* 1Apr35
S.* Pattison, H. A. L. 1Dec35
Harrison, J. S. 1Apr36
Shales, F. H. 1Oct36
PS. Murgatroyd, P. 1Oct36
E. *Whitmore, F. H., M.B.E., D.S.C. 1Jan37*
E. *Keogh, M. S., A.M. 1Jan37*
Nuttall, F. E. 1Feb37
N. *Campbell, J. H. M. 1Apr37*
Woolliams, W. G. 1Apr37
Shipwright, A. T., D.F.C. 1Dec37
Berkeley, A. P. F. M. 1July38
Brew, J. K. 1Aug38
Sarel, A. R. 1Oct38
Button, A. H. 1Oct38
Wynne-Tyson, L. C. (*Wg. Cr.*) (*w*) 16June41
Bishop, F. E., *M.B.E.* (*Wg. Cr.*) (*w*) 27Oct41

Flight Lieutenants

Maclean, J. E. B., *D.S.C.* 1Apr18
Jillings, D. S., *M.B.E., M.C. (Sqdn. Ldr.)* 1Apr18
Bolton, A. C., M.C. *1Apr18*
Mack, R. G. *1Apr18*
Frost, S. G., M.B.E. *1Apr18*
Hunter, A., O.B.E. (Sqdn. Ldr.) *1Apr18*
Simpson, M. A. (Sqdn. Ldr.) *1Apr18*
Ph. Edgar, H. J. 1Apr18
Barrett, G., A.F.C. *1Apr18*
Clover, W. H. 1Apr18
Bartlett, C. P. O., *D.S.C. (Sqdn. Ldr.)* 1Apr18
Chapman, A. *1Apr18*
E. Keegan, M., *O.B.E., M.M. (Sqdn. Ldr.)* 1Apr18
Mackenzie, W. R., D.S.C. (Major) *1Apr18*
Waistell, A. M., D.S.C. *1Apr18*
Ph. Drudge, E., *M.B.E.* 1Apr18
German, H. V. 1Apr18
Mackenzie, W. H., *A.F.C. (Sqdn. Ldr.)* 1Apr18
Reid, G. H., D.F.C. (Hon. Sqdn. Ldr.) *1Apr18*
Cheshire, A. S., *M.B.E. (Sqdn. Ldr.)* 1Apr18
E. *Killmayer, L. J., M.B.E. (Sqdn. Ldr.)* *1Apr18*
S. P.T. MacNab, J. A. 1Apr18
S. Butcher, F. L. C. *(Sqdn. Ldr.)* 1Apr18
Cross, B. C. H., *D.F.C* 1Apr18
Nixon, S., *O.B.E. (Sqdn. Ldr.)* 1Apr18
E. Wrigley, N. V. 1Apr18
Glen, J. A., *D.S.C.* 1Apr18
Ball, E. (Capt.) *1Apr18*
A. Brady, B. J. W., *D.S.M.* 1Apr18
Hooper, F. J., *M.B.E.* 1Apr18
Ferris, A. 1Jan19
A. N. Capon, R. S., *O.B.E.* 1Nov19
Brockbank, C. J., M.B.E. (Sqdn. Ldr.) *1Nov19*
E.* *Cahill-Byrne, M. G. M.* *1Mar20*
E. *Drover, D.* *1Jan21*
Goldie, A. H. 1Jan21
Symington, A. W., *M.C.* 1Jan21
Luxmoore, F. L., *D.F.C.* 30June21
West, W. R. G. *30June21*
A. *Bowen, G.* *30June21*
Floyd, W. F. 30June21
Attrill, C., M.B.E. *30June21*
Williams, W. T. S., D.S.C. *1Jan22*
Edwards, R. W. 1Jan22
Harris, K. L. *1Jan22*
Leathley, F., *M.C.* 30June22
Briggs, L. R. 30June23
A. Sweeny, R. L. 30June23
S.* Duncan, W. A. 30June23
A. Dark, A. E. 1Jan24
Ph. Jarvis, A. G., *O.B.E., A.F.C.* 1Jan24
Lloyd-Williams, J. J., *M.C., p.s.a.* 1July24
Hilton, L. M., *D.F.C., A.F.C.* 1July24
A. Turner, S. A., *M.B.E.* 1July24
A. Simons, W. V. 1Jan25
Eardley-Wilmot, L., *O.B.E.* 1Jan25
Markham, W. H. 1Jan25
Stafford, L. A. C. *1July25*
Clayson, P. J. C., D.F.C. *1July25*
Cripps, S.T. B., *D.F.C.* 1July25
Ronksley, F. H., M.C. *1July25*
E. *Brown, H. O., M.M.* *1Jan26*
A. Brockman, F. G., *M.B.E.* 1Jan26
A. *Ormerod, G. L.* *1Jan26*
Duncan, J. *1Jan26*
S. Broomfield, A. J. E., *D.F.C.* 1Jan26
Usher, E. C. *1Jan26*
Blenkinsop, E. K. *1Jan26*
A. *Astle, F. H.* *1July26*
S. Allen, W. S. 1July26
V.C. *Jerrard, A.* *1Jan27*
E. Clark, J. F. 1Jan27
Towler, C. O., *D.S.M.* 1July27
Wainscot, F. S. *1July27*
E. Towler, C. O., *D.S.M.* 1July27
E. Glover, J. 1July27
Hare, B. W. T. 1Jan28
Anson, H. A. 1Jan28
Kelly, J. V. *1Jan28*
Noonan, J., D.S.M. *1July28*
Drabble, J. E. L. 1July28
E. *Rowe, F. C. T.* *10Oct28*
A. Empson, R. H. 1Jan29
A. Dollery, C., *M.B.E.* 1Jan29
McKinley-Hay, E. A. *20May29*
Roberts, R. A. P. 29May29
A. Mitchell, D. R., *M.B.E.* 1July29
E. *Boston, F.* *17July29*
Belford, J. C. 1Jan30
A. *Stafford, H.* 1Jan30
Tillard, L. R. W. *5Mar30*
Edwards, C. C. *14May30*
Cook, H. G., D.S.M. *1July30*
S. *Reynolds, S. H.* *1July30*
Castaldini, H. A. 1Jan31
Knowler, F. J. *1Jan31*
Gliddon, A. E., D.S.M. *1Jan31*
Johnson, C. T. *1July31*
Part, R. F. *1June32*
A. Dowse, L. E. 30June32
Crook, B. T. 1July32
Fair, P. C. 1Aug33
Leech, H. H. *1June34*
Henzell, F. L. P. *1Aug34*
Richards, H. G. *1Aug34*
Canavan, G. R. *1Apr36*
I. *Vincent, L.* *19July38*
Fenton, W. (*w*) 3Sept40
Wesley, J. (*w*) 11Sept40
Staddon, L. R. (*Sqdn. Ldr.*) (*w*) 22Sept40
Knowles, R. B. (*w*) *3Sept41*

Flying Officers

Ritson, L. (*Capt.*) 1Apr18
Prince-Cox, A. J. (*Capt.*) 1Apr18
Burnett, T. L. F., M.B.E. (*Major*) 1Apr18
E. *Liddall, N.* (*Flt. Lieut.*) 1Apr18
Kane, R. (*Capt.*) *1Apr18*
Williams, F., M.C., D.F.C. (*Capt.*) 1Apr18
Dougall, N. S., D.F.C. 1Apr18
White, V. R.S., M.C. 1Apr18
Arnison, C. H., M.C. *1Apr18*
Godfrey, C. B. (*Flt. Lieut.*) 1Apr18
Sharp, H. H. 1Apr18
Verden, G. 1Apr18
Sugars, J. F. V. 1Apr18
S. Hunter, P. H. 1Apr18
Sherwell, A. V. (*Capt.*) 1Apr18
Everett, F. G. (*Lieut.*) *1Apr18*
Brownridge, J. J. 1Apr18
Collins, J. V. (*Capt.*) 1Apr18
Susans, F., M.B.E. (*Major*) 1Apr18
E. Marchant, T. 1Apr18
Edwards, F. (*Capt.*) *1Apr18*
Lannan, A., M.B.E. 1Apr18
A. *Poole, C. J.* 2Apr18
Popperwell, W. W. (*Lieut.*) 5Apr18
Wyatt, S. 23May18
Phillips, W. H. D. (*Capt.*) 26June18
Bassil, C. F. B. 3Oct18
F.T. *Cafferkey, J. P.* 26Oct18
Kemp, S. T. 28Feb19
Gray, C. S. 20July19
Fitzgerald, M. B. M.B.E. 1Aug19
Scott, H. H. S., *D.S.M.* 1Aug19
Coyle, P. (*Flt. Lieut.*) 1Aug19
Quinnell, A. G. 1Aug19
Cox, D. A. 1Aug19
Parsons, J. *1Aug19*
Reynolds, C. (*Lieut.*) 1Oct19
Rees, D. M., *M.B.E.* (*Flt. Lieut.*) 1Oct19
Dampier, E. P. (*Capt.*) 1Oct19
Whitlock, C. H. *1Oct19*
Bray, W. J. 1Oct19
Pepperell, A. V. (*Lieut.*) 1Oct19
E. Sutherland, J., *M.B.E.* (*Flt. Lieut.*) 1Oct19
Bradford, H. 1Oct19
E. *Satterford, H. T.* (*Flight Lieut.*) 1Oct19
Polley, F. 1Oct19
Morris, M. F. 1Oct19
E. *Carter, B. I.* 1Oct19
Scovell, B., A.F.C. 1Oct19
Fleming, D. G. (*Flt. Lieut.*) 1Oct19
PS. *Dunton, W. H.* 1Oct19
Roberts, J. (*Lieut.*) *1Oct19*
Chapman, F. S. 1Oct19
Croft, G. 1Oct19
Clemens, S. T. *1Oct19*
Anderson, W., *E.G.M.* 1Oct19
Caldicott, A. R. (*Lieut.*) *1Oct19*
Pratt, P. R. 1Oct19
E. Buxton, H. 1Oct19
Webster, A. M. *1Oct19*
A. *Marchant, A. P., M.B.E., D.S.M.* *1Oct19*
S. *Sullivan, T.* *1Oct19*
Tyers, T. C. *1Oct19*
Jacobs, F. T. 1Oct19
Caddy, J. W., *M.B.E.* 1Oct19
Coadwell, W. J., *D.S.M.* 1Oct19
Strong, H. P. 1Oct19
Starck, J. R. 1Oct19
Shipcott, L. G. (*Lieut.*) 1Oct19
Clarke, J. E. 1Oct19
E. *Slater, J. H., M.B.E.* *1Oct19*
E. *Wright, E. J.* 1Oct19
Coleman, S. F. 1Oct19
Chidgey, J. J. *1Oct19*
Miller, F., *D.S.M.* 1Oct19
Rossiter, E. J. *1Oct19*
Edwards, S. J., *D.S.M.* 1Oct19
Woodgett, J. H. 1Oct19
Harper, B. J. 1Oct19
Benfield, F. A., D.S.M. 1Oct19
Conway, S. A. *1Oct19*
E. Gammon, H. C. 1Oct19
E.* *Davis, F. H.* 1Oct19
Lewis, L. B. 1Oct19
Twelvetree, F. H. H. 1Oct19
Cole, W. (*Capt.*) 1Oct19
Spearing, E. J. 1Jan20
Hayes, T. W. 27Jan20
S. *Prouse, J. B.* 27Jan20
Broderick, R. S. (*Lieut.*) 10Apr20
Whittle, P. G. 21Jan21
S. Stevens, J. F. H. 16Oct22
E. *Perry, A. R.* 14Feb25
Ward, W. C. 19June25
Sloan, W. J. P. 19June25
Stapleton, P. J. 16June27
Leslie-Melville, A. R. 16June27
Elderton, P. C. I. 11June28
Maugham, H. B. 8Oct28
S. Bennett, R. R. 28Dec28
Moore, W. M. 30Jan29
Williams, R. D. 28Jan30
Lockwood, F. D. 15June30
Manning-Fox, J. H. 8July30
Scott-MacKirdy, M. E. W. *27Jan37*

Pilot Officers

Harris, A. W. *1Apr18*
Apthorp, D. F. A. 20Dec22
Strong, W. I. N. 13Mar26
Jackson, P. H. 30July26
Berthon, P. L. A. 11Dec26
Cox, B. F. 31Jan28
Middleton, L. M. 23July32
Bray, A. N. 17Dec32
Ferguson, A. D. 15July33
Hotham, J. A. 15July33
Willett, K. C. *16Sept33*
Powell, E. T. *18Dec37*

TECHNICAL BRANCH

(ENGINEERS)

Wing Commander

Starley, R. D., *M.C.* (*Gp. Capt.*) 1Nov38

Flight Lieutenant

Claxton, N. L. 18May40

EQUIPMENT BRANCH

Group Captains

Williams, F. C., *O.B.E.* 1July30
Auker, L., *C.B.E.* 1July32
Millett, W., *O.B.E.* 1Jan37
Aylwin, W. E., *O.B.E.* 1Nov38
Williams, B. W. M. 1Nov38
C.. X. Stevens, G., *O.B.E.* 1Apr39

Wing Commanders

V.C. *Kirby, F. H., C.B.E., D.C.M. (Group Capt.)* *1Apr18*
Sayer, E. J., M.C. *1July24*
Hillar, G. A. 1July27

Squadron Leaders

Wilford, J. H. (Wing Cdr.) *1Apr18*
Parkin, J. E., M.B.E. (Wing Cdr.) *12Apr18*
Rasmusen, C. F., O.B.E. *1Jan21*
McBirney, D. *30June21*
Maton, W. H. G., M.B.E. *1Jan22*
Songhurst, F. H., M.B.E. *30June22*
Mason, C. *30June22*
Goggin, J. S. *1Jan24*
Grave, F., M.B.E. *1Jan24*
Bell, T., *M.M.* 1July24
Tedman, F., *M.B.E.* 1July25
Allen, W. R. P. 1July28
Comfort, A. H. *1July31*
Hogan, R. V. J. S. 1Oct32
Petch, F., *O.B.E.* 16Aug40

Flight Lieutenants

Shaw, C. A., D.S.O. (Major) *1Apr18*
Burkinshaw, W. *1Apr18*
Paterson, F. *1Mar19*
Wilson, D. W. *1Jan21*
Oliver, G. *1Jan21*
Cooke, F. J. *30June21*
Smith, K. A. *30June21*
Gage, J. W. *30June21*
Mitchell, C. Y. *1Jan22*
Nicholls, J. R. *30June22*
Robertson, R. *30June23*
Barron, D. *30June23*
Carter, L. E., D.C.M. *1Jan24*
Cullen, C. E. 1Jan24
Whilton, F., D.C.M. *1Jan24*
Robbins, H. V. 1Aug24
Barnham, H. J. *1Jan25*
Craig, R. 1Jan26
Berry, A. S. 1July27
Longhurst, C. A. 1July27
Bullen, E. S., *M.B.E.* 1July27
Latham, R. H. *1Jan28*
Tidy, C. E. *1July28*
C. *Wilson, R. F.* *1Jan29*
Adams, A. J. 1Jan29
Harvey, J. R. R., *M.M.* 1June32
Banfield, W. G. (Sqn. Ldr.) *29Dec.40*

Flying Officers

Baxter, J. *1Apr18*
Stevens, H. N. *1Apr18*
Stevenson, L. G. *1Apr18*
Preece, M. R. 2Apr18
Crichton, J. P. *15Feb19*
Goddard, A. M. 26Feb19
Beere, T. F. *15Apr19*
Roberts, F. C. P. *25May19*
Worton, F. C. (Lieut.) *28May19*
Allen, J. A. (Capt.) *1Aug19*
Lambert, R. D. *1Aug19*
Whinney, C. E. 1Aug19
Bowden, W. H. 1Aug19
Sturman, G. W. *5Aug14*
Holbrook, V. S. *11Nov19*
Elliott, E. F. *11Nov19*
Osborn, F. A., M.M. *22Dec19*
Warren, G. F. P. 24June26
Rogers, O. W. T. *9Oct27*
Cousins, C. J. *15Oct28*
Durnford, G. A. *5Jan31*
Dalton, W. *8Jan37*

ACCOUNTANT BRANCH

Group Captain

Robertson, J. L., *C.B.E.* 1Jan37

Wing Commanders

Ogden, C. P., *O.B.E.* 1July25
Belfield, A. G. N., *O.B.E.* 1Jan27
Money, K. R., O.B.E. *1Jan38*

Squadron Leaders

P.T. *Waldron, E. N. E.* *1July25*
Thomas, A. R. 1July25
Wishlade, R. J. 1Dec38
Murray, J. Macl. 1Dec38

Flight Lieutenants

Grundy, R. M. 1Jan24
Metcalfe, R. F. C. 1Jan24
Brice, J. C. *1July25*
Clayton, R. C. *1Jan28*
Barton, F. R. 1Jan29
Green, E. C. *1July29*
Hopkins, J. M. *1July30*

Flying Officers

Scaife, A. H. *1Nov21*
Hicks, W. E. *6Oct36*

MEDICAL BRANCH

Air Marshal

Richardson, *Sir* Albert V. J., *K.B.E., C.B., M.B., B.Ch., D.Ph.* 1Aug39

Air Vice-Marshal

Iredell, *Sir* Alfred W., *K.B.E., C.B., M.R.C.S., L.R.C.P.* 1Jan36

Air Commodores

Wells, H. V., *C.B.E., M.R.C.S., L.R.C.P.* 1July30

Playne, B. A., D.S.O., M.B., B.Ch., M.R.C.S., L.R.C.P. 1Jan37

Glynn, A. S., *C.B.E., M.B., Ch.B.* 1July38

Group Captains

Roche, N. J., O.B.E. *1Jan21*

Clements, E. C., C.B.E., M.R.C.S., L.R.C.P. *1Jan28*

MacGregor, J., *M.C., M.D., C.M., L.R.C.P. & S.* 1July29

Scott, H. W., M.B., B.Ch., M.R.C.S., L.R.C.P. *1July30*

Starkey, H. S. C., *O.B.E., M.D., B.Ch., M.R.C.S., L.R.C.P., D.P.H.* 1July32

Treadgold, H. A., C.B.E., M.D., B.S., M.R.C.S., F.R.C.P. *1May34*

Ranken, D., *M.B., M.S., F.R.C.S., L.R.C.P.* 1May34

Wing Commanders

Turner, H. M. S., M.B.E., M.D., M.R.C.S., L.R.C.P., D.T.M. & H. *1Dec19*

Rippon, T. S., *O.B.E., M.R.C.S., L.R.C.P.* 1Jan25

Porteous, H. B., *M.B., Ch.B., D.P.M., D.P.H.* 1Jan27

Keane, P. M. *L.R.C.P. & S., D.P.H.* 1July29

Schofield, F. P., M.B., B.S., M.R.C.S., L.R.C.P., D.M.R.E. 1July37

Squadron Leaders

Wigmore, A. J. O., M.B., Ch.B., M.R.C.S., L.R.C.P., D.M.R. *30June21*

Beatson, B. F., *D.T.M.* 31Jan24

Daniel, H. McW., *M.D., F.R.C.S., L.R.C.P.* 9Oct26

Thompson, T. R. S., *M.B., B.Ch.* 17Apr27

Troup, H. B., M.R.C.S., L.R.C.P. *6June28*

Osburne, J. C., M.B. *19Dec28*

Flight Lieutenants

Jerram, N. M., M.R.C.S., L.R.C.P. *2Apr30*

Burns, A. S., M.B., Ch.B. *6May30*

Sheehan, A., M.B., B.Ch. *1Oct31*

Kinnison, R. N., *M.B., Ch.B.* 28Oct32

Quartermasters

Squadron Leaders

Conolly, W. P. *21Feb30*

Maxwell, J. M. *9May30*

Steele, H. *5June30*

Gamblen, W. *1July35*

Musgrave, P. H. 3Nov35

Flight Lieutenant

Bennett, E. (Sqdn. Ldr.) *17Jan23*

DENTAL BRANCH

Group Captain

Colbran, C. L., O.B.E., L.D.S. 1Jan35

CHAPLAINS BRANCH

Chaplains with the relative rank of Air Commodore.

Viener, Rev. H. D. L., C.B.E., M.A., K.H.C. 11Nov18

Hanson, Rev. R. E. V., O.B.E., M.A. (Cantab.) 25Oct26

Clarke, Rev. S. L., M.A., B.Sc. (St. Andr.) 11Dec30

Walkey, *Rev.* J R., *C.B.E., M.A., K.H.C.* 11Dec33

Chaplains with the relative rank of Group Captain.

Dey, Right Rev. Bishop J., D.S.O. 9Dec18

Case, Rev. J. J. (Hon.) 2Feb32

Rees, *Rev.* W. T., *B.D.* 4June34

Collier, *Rev.* G. H., *M.A.* 12Aug34

Blackburn, *Rev.* D. F. 16Aug34

Still, *Rev.* J. H. P., *M.A.* 24May35

Davies, *Rev.* G. A., *B.A.* 26June35

Chaplains with the relative rank of Wing Commander.

Lamb, Rev. P. C. C., M.A. (Cantab.) 24Jan29

Bankes - Jones, *Rev.* R. M., *M.A. (retains rank of Flight Lieut., G.D. Branch)* 3Dec29

Chaplain with the relative rank of Squadron Leader.

Brown, Rev. A. W. 2Sept.23

LEGAL BRANCH

Wing Commander

Ingpen, D. L. 10Aug30

Squadron Leader

Marshall, G. S., O.B.E. 11Aug30

DIRECTOR OF MUSIC

Flight Lieutenant

Amors, J. H., M.B.E., p.s.m. 1Jan21

COMMISSIONED ENGINEER OFFICER

Flying Officer

Mawdsley, H. O. B. 18May37

PRINCESS MARY'S ROYAL AIR FORCE NURSING SERVICE

Matron-in-Chief

Cruickshank, *Dame* J. M., *D.B.E.*, *R.R.C.* 22Nov18
Watt, K. C., *C.B.E.*, *R.R.C.* 29Nov36

Matrons

Nicho'son, *Miss* G., *A.R.R.C.* 21Jan19
Campbell, *Miss* M. W., *R.R.C.* 1July24
Botwood, *Miss* M. B. 1Jan27
Moddrel, *Miss* M., *R.R.C.* 1July28
Molesworth, *Miss* W. E., *R.R.C.* 1July29
Forsyth, Miss B. C. S., R.R.C. 1Jan31
Walker, *Miss* M. W. 1July33

Senior Sister

McGlynn, Miss M. 1Oct35

Sisters

Sears, *Miss* M. E. 1Jan22
Whittingham, *Miss* E. L. 1July22
Lamont, *Miss* M. 1Jan23
Messer, *Miss* M. C. 1Jan23
France, *Miss* D. 1Jan23
Walker, *Miss* J. W., *A.R.R.C.* 1Jan26
Swanston, *Miss* G. 1Jan26
Wiseman, *Miss* M. G., *A.R.R.C.* 1July26
Crozie, *Miss* E. 1July26
Manders, *Miss* M. 1July26
White, *Miss* F. L. 1July26
Hunter, *Miss* E. W. *A.R.R.C.* 1July26
Morey, *Miss* F. M. 1July26
Horsford, *Miss* E. E. 17Dec26
Walden, *Miss* M. L. 16June27
Murphy, *Miss* E. M. 17Jan28
Lloyd, *Miss* G. F. H. 4Oct29
Howker, *Miss* N. 1Nov29
Terry, *Miss* H. D. 16June31

Staff Nurse

Jones, *Miss* G. R. 15Apr22

THE VICTORIA CROSS.

(Instituted 29th January, 1856.)

Ordinances of 22nd May, 1920, 9th May, 1938, 21st August, 1939 and 25th January, 1941.

1. *Style.*—It is ordained that the distinction shall as heretofore be styled and designated "The Victoria Cross," and shall consist of a Maltese Cross of bronze with Our Royal Crest in the centre and underneath it an escroll bearing this inscription: "For Valour."

2. *Riband.*—It is ordained that the Cross shall be suspended from the left breast by a red riband, one inch and a half in width, and on those occasions when only the riband is worn a replica of the Cross in miniature shall be affixed to the centre of the riband.

3. *When awardable.*—It is ordained that the Cross shall only be awarded for most conspicuous bravery or some daring or pre-eminent act of valour or self-sacrifice or extreme devotion to duty in the presence of the enemy.

4. *Posthumous award.*—It is ordained that the Cross may be awarded posthumously.

5. *Gazettement and registration.*—It is ordained that the names of all those persons upon or on account of whom We may be pleased to confer or present the Decoration shall be published in the *London Gazette*, and a Register thereof kept in the Office of Our Principal Secretary of State for War.

6. *Eligibility.*—It is ordained that:—

(1) Officers, Warrant Officers and subordinate Officers hereinafter referred to as Officers, Chief Petty Officers and Petty Officers hereinafter referred to as Petty Officers, men and boys hereinafter referred to as Seamen, serving in—(*a*) Our Navy or in ships of any description for the time being under Naval Command; (*b*) Our Indian Marine Service; (*c*) Navies or Marine Services of Our Dominions, Colonies, Dependencies or Protectorates; and (*d*) Our Mercantile Marine whilst serving under Naval, Military or Air Force Authority, or who in the course of their duties may become subject to enemy action;

(2) Officers, Warrant Officers, Non-Commissioned Officers, men and boys hereinafter referred to as Marines, serving in Our Marines;

(3) Officers, Warrant Officers, Non-Commissioned Officers, men and boys hereinafter referred to as Privates, of all ranks serving in Our Army, Our Army Reserve, Our Territorial or other forces, and the Forces of Our Dominions, Colonies, Dependencies or Protectorates;

(4) Officers, Warrant Officers, Non-Commissioned Officers, and other Airmen serving in our Air Force, Our Air Force Reserve, Our Auxiliary Air Force, Our Indian Air Force, or the Air Forces of Our Dominions, Colonies, Dependencies or Protectorates;

(5) British, Indian or Burman officers and men of all ranks of Our Indian and Burma Armies, the Indian States' Forces of Indian States or any other Forces serving in India or Burma under the command, guidance or direction of any British, Indian or Burman Officer, or of a Political Officer attached to such Forces on Our behalf, and

(6) Matrons, Sisters, Nurses and the Staff of the Nursing Services and other Services pertaining to Hospitals and Nursing, and Civilians of either sex serving regularly or temporarily under the orders, direction or supervision of any of the above mentioned Forces

shall be eligible for the Decoration of the Cross.

7. *Bars.*—It is ordained that if any recipient of the Cross shall again perform such an act of bravery, as would have made him or her eligible to receive the Cross, such further act of bravery shall be recorded by a Bar to be attached to the riband by which the Cross is suspended, and for every such additional act of bravery, an additional Bar shall be added, and any such Bar or Bars may be awarded posthumously. For every Bar awarded a replica of the Cross in miniature shall be added to the riband when worn alone.

8. *Recommendations.*—It is ordained that every recommendation for the award of the Decoration of the Cross shall be made and reported through the usual channel to the Senior Naval, Military or Air Force Officer Commanding the Force, who shall call for such description, conclusive proof, as far as the circumstances of the case will allow, and attestation of the act as he may think requisite, and, if he approve, he shall recommend the grant of the Decoration to Our Lords Commissioners of the Admiralty, Our Principal Secretary of State for War or Our Principal Secretary of State for Air, as the case may be, who shall submit to Us the names of every one so recommended whom they shall consider worthy; in the case of there being no British, Indian or Burman Officer, then the Political Officer attached to the Force shall, after obtaining conclusive proof of the act of bravery as far as is possible, if he approve, submit the recommendation to Us through the proper channels.

9. *Collective gallantry.*—It is ordained that in the event of any unit of Our Naval, Military or Air Forces, consisting in the case of our Navy of a squadron, flotilla or ship's company, or of a detached body of seamen or marines: or in the case of our Army of a regiment, squadron, battery or company, or of a detached body of soldiers; or in the case of Our Air Forces of a squadron or other body of airmen, having distinguished itself collectively by the performance of an act of heroic gallantry or daring in the presence of the enemy in such a way that the Flag, General, Air or other Officer in Command of the Force to which such a unit belongs, is unable to single out any individual as specially pre-eminent in gallantry or daring, then one or more of the personnel comprising the unit shall be selected to be recommended to Us for the award of the Victoria Cross in the following manner:—

(*a*) When the total personnel of the unit does not exceed 100, then one officer shall be selected for the Decoration by the officers engaged; and in like manner one warrant officer or petty officer or non-commissioned officer of the unit shall be selected by the warrant officers, petty officers or non-commissioned officers engaged, and one seaman, marine, private soldier, or aircraftman shall be selected by the seamen, marines, private soldiers or aircraftmen engaged.

(*b*) When the total personnel of the unit exceeds 100 but does not exceed 200, then the number of seamen, marines, private soldiers or aircraftmen to be selected in the manner described in (*a*) shall be increased to two.

(*c*) When the total personnel of the unit exceeds 200 in number, the number of Crosses to be awarded in accordance with these provisions shall be the subject of special consideration by Our Lords Commissioners of the Admiralty or by one of Our Principal Secretaries of State for submission to Us.

(*d*) The selection to be by a secret ballot in such manner as shall be determined in accordance with the foregoing provisions by the Officer directing the selection to be made.

(*e*) The death of any person engaged shall not be a bar to his selection.

(*f*) The names of the persons recommended in accordance with these provisions shall be submitted to Us in the manner laid down in the Eighth Clause of this Our Warrant.

10. *Pension.*—It is ordained that every recipient of the Cross, not being or ranking as a Commissioned Officer, and in the case of Our Navy and Our Marines, not being or ranking with a Warrant Officer, and not coming within the Eleventh Clause of this Our Warrant, shall from the date of the act by which the decoration has been gained, be entitled to a special pension of ten pounds a year, and each additional Bar conferred under the Seventh Clause of this Our Warrant on such recipient shall carry with it an additional pension of five pounds a year.

11. *Pensions for Indians and Burmese.*—Every Indian Officer of Our Indian Army and Burman Officer of Our Burma Army of rank junior to that of Second-Lieutenant and every Indian Officer of Our Indian Air Force of rank junior to that of Pilot Officer who shall have received the Cross shall, from the date of the act by which such Decoration has been gained, be entitled to a special pension of five hundred and twenty-five rupees a year, and each additional Bar conferred on such Indian Officer or Burman Officer shall carry with it an additional pension of one hundred and fifty rupees a year. In the case of a Warrant or Non-Commissioned Officer or soldier of Our Indian Army, Our Indian Air Force or Burma Army aforesaid We ordain and award a special pension of one hundred and fifty rupees a year, with seventy-five rupees a year additional for each additional Bar. On the death of a recipient of the Cross to whom this clause applies, the pension shall be continued to his widow until her death or remarriage.

12. *Miniatures.*—It is ordained that reproductions of the Cross known as a Miniature Cross which may be worn on certain occasions by those to whom the Decoration is awarded shall be half the size of the The Victoria Cross and that a Sealed Pattern of the said Miniature Cross shall be deposited and kept in the Central Chancery of Our Orders of Knighthood.

13. *Withdrawals and restorations.*—It is ordained that it shall be competent for Us, Our Heirs and Successors, by an Order under Our Sign Manual and on the recommendation to that effect by or through Our First Lord of the Admiralty or one of Our Principal Secretaries of State to cancel and annul the award of The Victoria Cross, to any person, together with any pension appertaining thereto not already paid, and that thereupon his or her name in the Register shall be erased; but that it shall be competent to Us, Our Heirs and Successors, to restore the Decoration when such recommendation has been withdrawn and with it such pension as may have been forfeited.

14. *Gazettement of withdrawals and restorations.*—It is ordained that notice of cancellation or restoration in every case shall be published in the *London Gazette.*

THE GEORGE CROSS.

(Instituted 24th September, 1940.)

Ordinance of May 8th, 1941.

1. *Style.*—It is ordained that the Decoration shall be designated and styled "The George Cross".

2. *Description.*—It is ordained that the Decoration shall consist of a plain cross with four equal limbs, the cross having in the centre a circular medallion bearing a design showing St. George and the Dragon, that the inscription "For Gallantry" shall appear round this medallion, and in the angle of each limb of the cross the Royal cypher "G.VI" forming a circle concentric with the medallion, that the reverse of the Cross shall be plain and bear the name of the recipient and the date of the award, that the Cross shall be suspended by a ring from a bar adorned with laurel leaves, and that the whole shall be in silver.

3. *Eligibility.*—It is ordained that the persons eligible for the Decoration of the Cross shall be

(1) Our faithful subjects and persons under Our protection in civil life, male and female, of Our United Kingdom of Great Britain, and Northern Ireland, India, Burma, Our Colonies, and of Territories under Our Suzerainty, Protection or Jurisdiction.

(2) Persons of any rank in the Naval, Military or Air Forces of Our United Kingdom of Great Britain and Northern Ireland, of India, of Burma, of Our Colonies, and of Territories under Our Suzerainty, Protection or Jurisdiction, including the Home Guard and in India members of Frontier Corps and Military Police and members of Indian States' Forces and in Burma members of the Burma Frontier Force and Military Police, and including also the military Nursing Services and the Women's Auxiliary Services.

(3) Our faithful subjects and persons under Our protection in civil life, male and female within, and members of the Naval, Military or Air Forces belonging to, any other part of Our Dominions, Our Government whereof has signified its desire that the Cross should be awarded under the provisions of this Our Warrant, and any Territory being administered by Us in such Government.

The Cross is intended primarily for civilians and award in Our military services is to be confined to actions for which purely military honours are not normally granted.

4. *Recommendations.*—It is ordained that awards shall be made only on a recommendation to Us, for civilians by Our Prime Minister and First Lord of the Treasury, and for Officers and Members of Our Naval, Military or Air Forces, as described in the previous Clause of this Our Warrant, only on a recommendation by Our First Lord of the Admiralty, Our Secretary of State for War or Our Secretary of State for Air, as the case may be.

5. *Standard (and posthumous award).*—It is ordained that the Cross shall be awarded only for acts of the greatest heroism or of the most conspicuous courage in circumstances of extreme danger, and that the Cross may be awarded posthumously.

6. *Proofs required.*—It is ordained that every recommendation for the award of the Cross shall be submitted with such description and conclusive proof as the circumstances of the case will allow, and attestation of the act as the Minister or Ministers concerned may think requisite.

7. *Ribbon.*—It is ordained that the Cross shall be worn by recipients on the left breast suspended from a ribbon one and a half inches in width of dark blue, that it shall be worn immediately after the Victoria Cross and in front of the Insignia of all British Orders, of Chivalry, and that on those occasions when only the ribbon is worn, a replica in silver of the Cross in miniature shall be affixed to the centre of the ribbon. Provided that when the Cross is worn by a woman, it may be worn on the left shoulder, suspended from a ribbon of the same width and colour, fashioned into a bow.

8. *Abbreviated title.*—It is ordained that the award of the George Cross shall entitle the recipient on all occasions when the use of such letters is customary, to have placed after his or her names the letters "G.C.".

9. *Bars.*—It is ordained that an action which is worthy of recognition by the award of the Cross, but is performed by one upon whom the Decoration has been conferred, may be recorded by the award of a Bar to be attached to the ribbon by which the Cross is suspended, that for each such additional award an additional Bar shall be added, and that for each Bar awarded a replica in silver of the Cross in miniature in addition to the emblem already worn, shall be added to the ribbon when worn alone.

10. *Gazettement and registration.*—It is ordained that the names of all those upon or on account of whom We may be pleased to confer or present the Cross, or a Bar to the Cross, shall be published in the London Gazette, and that a Register of such names shall be kept in the Central Chancery of the Orders of Knighthood.

11. *Supersession of Empire Gallantry Medal.*—It is ordained that from the date of this Our Warrant, the grant of the Medal of the Order of the British Empire, for Gallantry, which was instituted and created by His late Majesty King George the Fifth, shall cease, and a recipient of that Medal, living at the date of this Our Warrant, shall return it to the Central Chancery of the Orders of Knighthood and become instead a holder of the George Cross: provided that there shall be a similar change in relation to any posthumous grant of the Medal of the Order of the British Empire, for Gallantry, made since the commencement of the present war.

12. *Miniatures.*—It is ordained that reproductions of the Cross, known as a Miniature Cross, which may be worn on certain occasions by those to whom the Decoration is awarded shall be half the size of the George Cross.

13. *Forfeiture and restoration.*—It is ordained that it shall be competent for Us, Our Heirs and Successors by an Order under Our Sign Manual and on a recommendation to that effect by or through Our Prime Minister and First Lord of the Treasury, Our First Lord of the Admiralty, Our Secretary of State for War, or Our Secretary of State for Air, as the case may be, to cancel and annul the award to any person of the George Cross and that thereupon the name of such person in the Register shall be erased: provided that it shall be competent for Us, Our Heirs and Successors to restore the Decoration so forfeited when such recommendation has been withdrawn.

THE ORDER OF THE BATH.

(Instituted 18th May, 1725.)

Ordinances of 11th July, 1925 and 2nd April, 1936.

1. *Style.*—It is Ordained, that this Order of Knighthood shall as heretofore be styled and designated in all acts, proceedings and pleadings as "The Most Honourable Order of the Bath," as in the Letters Patent of the Tenth year of the Reign of Our late dear Grandmother Queen Victoria and by no other.

2. *Constitution.*—It is Ordained, that the said Most Honourable Order shall consist of the Sovereign, a Great Master, and three several classes, viz :—

Knights Grand Cross,
Knights Commanders, and
Companions,

as in the said last-recited Letters Patent mentioned.

3. *Sovereignty.*—It is Ordained, that, as in the said last-recited Letters Patent is mentioned, We, Our heirs and Successors, Kings and Queens Regnant of this United Kingdom, are and for ever shall be Sovereigns of this Most Honourable Order, to whom doth and shall belong all power of annulling, interpreting explaining, or augmenting these and every part of these Statutes.

* * * *

5. *Classes.*—It is Ordained, that this Most Honourable Order shall contain three classes as in the said last-recited Letters Patent mentioned, styled respectively, "Knights Grand Cross," "Knights Commanders," and "Companions." And it is further Ordained, that each and every one of these three classes shall likewise contain two sub-divisions, whereof the first shall be styled "Military" and the second "Civil," each of which sub-divisions shall be composed partly of Ordinary, partly of Additional, and partly of Honorary Members.

* * * *

8. *Eligibility for G.C.B.(Mil.).*—It is Ordained, that the Military Division of the First Class, or Knights Grand Cross, shall not exceed fifty-seven in number; and that no person shall be appointed to this division who doth not, at the time of his nomination, actually hold a commission in Our Navy or in the Naval Forces of Our self-governing Dominions beyond the Seas of or above the rank of Rear-Admiral, a commission in Our Marines of or above the rank of Major-General, a commission in Our Army or in Our Indian Military Forces, or in the Military Forces of Our self-governing Dominions beyond the Seas, of or above the rank of Major-General, or a commission in Our Air Force or in the Air Forces of Our self-governing Dominions beyond the Seas of or above the rank of Air Vice-Marshal.

* * * *

10. *Eligibility for K.C.B.(Mil.).*—It is Ordained, that the Military Division of the Second Class, or Knights Commanders, shall not exceed one hundred and sixty-one in number; and that no person shall be appointed thereto who doth not, at the time of his nomination, actually hold a commission in Our Navy or in the Naval Forces of Our self-governing Dominions beyond the Seas or in Our Indian Navy of or above the rank of Captain, Engineer Captain, Surgeon Captain or Paymaster Captain, a commission in Our Marines of or above the rank of Colonel, a commission in Our Army or in Our Indian Military Forces, or in the Military Forces of Our self-governing Dominions beyond the Seas of or above a similar rank, a commission in Our Air Force or in the Air Forces of Our self-governing Dominions beyond the Seas of or above the rank of Group Captain, or a commission of equivalent or higher rank in the Departments of Our Army, Indian Military Forces or Military Forces of Our self-governing Dominions beyond the Seas; and who shall not have been recommended to Us for distinguished Service in the presence of the enemy, or who shall not have given good and efficient Service in Command as Flag Officer, General Officer or Air Officer, or good and efficient Service as Engineer-in-Chief, Medical Director-General or Paymaster Director-General in Our Navy, or who shall not have deserved such distinction by his meritorious Service in actual war, in providing for the wants of, or in taking care of, the sick or wounded Officers, Seamen, Soldiers, and Airmen of the said Forces.

* * * *

12. *Eligibility for C.B.(Mil.).*—It is Ordained that the Military Division of the Third Class, or Companions, shall not, except under special and temporary exigencies, exceed seven hundred and two in number; and that no person shall be appointed thereto who doth not, at the time of his nomination, actually hold a commission in Our Navy, or in the Naval Forces of Our self-governing Dominions beyond the Seas, or in Our Indian Navy, of or above the rank or equivalent rank of Lieutenant-Commander, a commission in our Marines of or above the rank of Major, a commission in Our Army, or in Our Indian Military Forces, or in the Military Forces of Our self-governing Dominions beyond the Seas, of or above a similar rank, a commission in Our Air Force, or in the Air Forces of Our self-governing Dominions beyond the Seas, of or above the rank of Squadron Leader, or a commission of equivalent or higher rank in the Departments of Our Army, Indian Military Forces, or Military Forces of Our self-governing Dominions beyond the Seas; nor shall any person be admitted into this division unless his services have been marked by the especial mention of his name in despatches, as having distinguished himself by his valour and conduct in action against the enemy, in the command of a ship of war, or of Our troops, or of Our Air Force, or at the head of a military department, or as having, by some active service under his immediate conduct and direction, contributed to the success of any such action; or unless he shall by good and zealous service have contributed in a marked degree to the efficiency of Our Navy or of the Navy of one of Our self-governing Dominions beyond the Seas, or Our Indian Navy or Our Marines; or unless being an Engineer, Medical or Accountant Officer in Our Navy or in the Naval Forces of one of Our self-governing Dominions beyond the Seas, or in Our Indian Navy, or an Officer of a Department of Our Army, Indian Military Forces, Military Forces of Our self-governing Dominions beyond the Seas, or Branches of Our Air Force or the

Air Forces of Our self-governing Dominions beyond the Seas, other than the General Duties Branch, he shall have deserved such distinction by his meritorious services in actual war, in providing for the wants of, or in taking care of, the sick or wounded Officers, Seamen, Soldiers and Airmen of the said Forces.

* * * *

15. *Eligibility (foreigners).*—It is Ordained, that the Honorary Members of the Order shall consist of Foreign persons upon whom We may think fit to confer the honour of being received into the Military and Civil Divisions of the several Classes of this Order; and that the number of such Honorary Members may consist of as many Foreign persons as We, Our heirs and successors, shall think fit to appoint.

* * * *

17. *Variation of numbers, etc.*—It is Ordained that although We have deemed it expedient in the foregoing Statutes to prescribe and limit the numbers which shall constitute each class and each division of this Most Honourable Order, nevertheless, inasmuch as we are pleased to regard not merely the present but the future exigencies of this Our Realm, so We have thought fit to provide for distant contingencies; therefore, in the event of any future wars or of any actions or services, civil or military, meriting peculiar honour and reward, it shall be lawful for Us, Our heirs and successors, in virtue of the powers to Us and Them reserved in and by the said recited Letters Patent of the Tenth year of the Reign of Our late dear Grandmother Queen Victoria, to increase the numbers in any of the said Classes, and in any of the said divisions and to assign a place in any such divisions to any of Our Officers, Naval and Military, whose rank in Our Service would not qualify him for holding a place therein, according to the provisions hereinbefore in that behalf made.

* * * *

26. *Miniatures.*—It is Ordained, that the Miniature Badges worn by the members of the Military and Civil Divisions of the several Classes of this Most Honourable Order shall be half the size of the badges of the members of the Military and Civil Divisions of the Third Class or Companions of the said Order and that Sealed Patterns of the said Miniature Badges shall be deposited and kept in the Central Chancery of Our Orders of Knighthood.

* * *

30. *Withdrawals and restorations.*—It is Ordained, that it shall be competent for Us, Our heirs and successors by an Ordinance signed by the Sovereign and sealed with the Seal of the Order and on the recommendation to that effect of one of Our Principal Secretaries of State whose Department the matter doth properly concern, to cancel and annul the appointment of any person to this Order and that thereupon his name in the Register shall be erased; But that it shall be competent for the Sovereign to restore to the Order any person whose appointment may have been so cancelled and annulled when such recommendation has been withdrawn.

* * * *

39. *Method of appointment.*—It is Ordained, that when We, Our heirs or successors, shall be pleased to nominate and appoint any person to this Order, such appointment shall be made by Warrant under Our Royal Sign Manual sealed with the Seal of this Order and countersigned by the Great Master of the said Order.

Ordinances of 24th October, 1939.

Admissions during the present emergency.—It is Ordained, that the persons whom We may think fit to admit into the several Classes of the said Most Honourable Order of the Bath under this Statute shall be Additional Members of those Classes and shall not now or hereafter be included within the numbers of the Ordinary Members allotted to such Classes.

It is further Ordained, that the Additional Members so appointed shall have rank and precedence among the Ordinary Members of the several Classes of Our said Order according to the dates of their respective appointments and that the Statutes of Our said Order shall in all matters and things apply in the same manner to the said Additional Members as to the Ordinary Members of Our said Order, save and except that the Statutes relating to appointments to the Military Divisions of Our said Order shall be deemed for the purposes of this Statute to extend to and include Officers of Our Royal Naval Reserve, Our Royal Naval Volunteer Reserve, Our Reserve and Auxiliary Military Forces and Our Reserve and Auxiliary Air Forces, and to Officers of the Volunteer and Auxiliary Naval, Military or Air Forces of Our self governing Dominions beyond the Seas, Our Empire of India, Burma, Our Colonies, Countries under Our Protection and Mandated Territories.

THE ORDER OF THE BRITISH EMPIRE.

(Instituted 4th June, 1917.)

Ordinances of 30th July, 1937, and 14th March, 1941.

1. *Style.*—It is ordained and enjoined that this Order of Chivalry shall be styled and designated in all Acts, proceedings, and pleadings "The Most Excellent Order of the British Empire" as in Our said Letters Patent is directed, and by no other designation.

2. *Constitution.*—It is ordained that the said Order shall consist of the Sovereign and a Grand Master and of five several classes:—I. "Knights Grand Cross" and "Dames Grand Cross." II. "Knights Commanders" and "Dames Commanders." III. "Commanders." IV. "Officers." V. "Members." And it is further ordained that each and every of these five Classes shall likewise contain two sub-divisions whereof the first shall be styled "Military" and the second "Civil," each of which sub-divisions shall be composed partly of Ordinary and partly of Honorary Members, but that no person shall at the same time be included in both sub-divisions.

3. *Sovereignty.*—It is ordained that We, Our heirs and successors, Kings or Queens Regnant of Our said Realm, are and for ever shall be Sovereigns of this Order, to whom doth and shall belong all power of annulling, interpreting, explaining, or augmenting these and every part of these Statutes.

* * * *

5. *Eligibility for Military Division.*—It is ordained that all commissioned, and warrant and subordinate Officers subject to the Naval Discipline Act or employed under the Order of the Admiralty, and all commissioned and warrant Officers recommended by any Commander-in-Chief in the field or elsewhere, or employed under the War Office or Air Ministry, and all members of the Naval, Army and Air Force Nursing Services, and such officials of the Women's Auxiliary Services as are under contract with or employed by the Admiralty, War Office or Air Ministry, and all commissioned and warrant and subordinate Officers of the Naval, Military and Air Forces of India, Burma, Our Dominions and Colonies, the States or Territories under our protection, and Mandated Territories, including those serving under Administrative Headquarters, and members of the Nursing Services of such Forces and officials of the Women's Auxiliary Services of such Forces, shall be eligible for appointment to the Military Division of this Order.

* * * *

7. *Eligibility (foreigners).*—It is ordained that foreign persons upon whom We may think fit to confer the honour of being received into this Order shall be deemed to be, and described as, Honorary Knights Grand Cross or Honorary Dames Grand Cross, Honorary Knights Commanders or Honorary Dames Commanders, Honorary Commanders, Honorary Officers, and Honorary Members, according to the classes in the Order to which they belong, and it is further ordained that the name of every foreign person to be received into this Order shall be laid before Us, Our heirs and successors, by Our Secretary of State for Foreign Affairs, and that the number of such foreign persons shall not be limited as is hereinafter provided in the case of ordinary members.

8. *Numbers—G.B.E. (Mil.).*—(Omitted during the war.)

* * * *

10. *Numbers—K.B.E. and D.B.E. (Mil.).*—(Omitted during the war.)

* * * *

12. *Numbers—C.B.E. (Mil.).*—(Omitted during the war.)

14. *Numbers.—O.B.E. (Mil.).*—(Omitted during the war.)

* * * *

16. *Numbers—M.B.E. (Mil.).*—(Omitted during the war.)

* * * *

18. *Carrying forward of vacancies.*—It is ordained that if the appointments authorised to be made annually in the first three classes as aforesaid be not made in any one year, the vacancies so arising may be filled in subsequent years, but that vacancies so arising in the fourth and fifth classes may not be so filled up.

19. *Additional appointments.*—It is ordained that those persons who were admitted into this Most Excellent Order prior to the twenty-ninth day of December, One thousand nine hundred and twenty-two, and those persons who were admitted in recognition of their services in the Military operations in Waziristan in the year One thousand nine hundred and twenty-four or who were admitted in Commemoration of the twenty-fifth year of the reign of Our Royal Father, His late Majesty King George the Fifth in the year 1935, and those persons whom We have thought fit to admit in Commemoration of Our Royal Coronation on the 12th day of May last, shall not now or hereafter be included within the number allotted to each class of the Order by the foregoing Statutes.

20. *Appointment of Indian, Dominion, etc., personnel.*—It is ordained that in each Class of the Military Division the persons who may be appointed on the recommendation of Our First Lord of the Admiralty may include members of Our Royal Indian Navy, and that the persons who may be appointed on the recommendation of Our Secretary of State for War may include members of Our Indian and Burma Armies, and that the persons who may be appointed on the recommendation of our Secretary of State for Air

may include members of Our Indian Air Force and that the persons who may be appointed on the recommendation of Our Secretary of State for Dominion Affairs or Our Secretary of State for the Colonies shall be members of Our Dominion and other Overseas Defence Forces; but that in the Fourth and Fifth Classes of the Military Division in any year in which Our Secretary of State for Dominion Affairs and Our Secretary of State for the Colonies do not desire to recommend for appointment members of such Defence Forces to the full number permitted, an addition may be made to the number of appointments which may be made on the recommendation of Our First Lord of the Admiralty, Our Secretary of State for War, and Our Secretary of State for Air (but so that the number of appointments made in that year on the recommendation of Our First Lord of the Admiralty, Our Secretary of State for War, Our Secretary of State for Air, Our Secretary of State for Dominion Affairs and Our Secretary of State for the Colonies together do not exceed the provision authorised).

21. *Recommendations.*—It is ordained that the name of every person, other than a foreign person, to be appointed to be a Member of any Class of the Civil Division of this Our said Order shall be laid before Us, Our heirs and successors, by Our Prime Minister, and that the name of every person other than a foreign person, to be appointed, to be a Member of any Class of the Military Division shall be laid before Us, Our heirs and successors by Our First Lord of the Admiralty. Our Secretary of State for War, or Our Secretary of State for Air as may be appropriate.

22. *Appointment.*—It is ordained that when We, Our heirs or successors shall be pleased to nominate and appoint any person to this Order such appointment shall be made by Warrant under Our Royal Sign Manual sealed with the Seal of this Order and countersigned by the Grand Master of the said Order.

* * * *

36. *Withdrawals and restorations.*—It is ordained that it shall be competent for Us, Our heirs and successors, by an Ordinance signed by the Sovereign and sealed with the Seal of the Order and on the recommendation to that effect by or through one of Our Principal Secretaries of State whose Department the matter doth properly concern, to cancel and annul the appointment of any person to this Order, and that thereupon his or her name in the Register shall be erased; but that it shall be competent for the Sovereign to restore to the Order any person whose appointment may have been so cancelled and annulled when such recommendation has been withdrawn.

* * * *

37. *British Empire Medal.*—It is ordained that a Military and Civil Medal of this Order shall be awarded to persons who render meritorious service warranting such mark of Our Royal appreciation. Such Civil Medal shall not be awarded to Members of any of the five Classes of the Order or to persons eligible for appointment thereto, and such Military Medal shall only be awarded to persons subordinate to those who are eligible for the Military Division of the various Classes of the Order, but a recipient of the Medal, whether Military or Civil, who may subsequently be appointed a Member of one of the five Classes of the Order, may continue to wear the Medal in addition to the Insignia of the Order. It is further Ordained that the said Medal, including the Medal awarded prior to 29th December, 1922, shall be known as "The British Empire Medal."

38. *B.E.M.—description.*—It is ordained that the said Medal for men and for women shall consist of a circular medal in silver, having on the obverse a representation of Britannia with the motto of the Order, and, upon the exergue, the words "For Meritorious Service," and on the reverse the Royal and Imperial Cypher of the Sovereign, and the words "Instituted by King George V," and shall be worn on the left side, immediately after the Burma Gallantry Medal, suspended from a clasp ornamented with oak leaves, attached to a rose pink riband edged with pearl grey of one inch and one-quarter in width, with the addition, in the case of recipients of the Military Medal of the Order, of a vertical pearl grey stripe in the centre of the riband of about one-sixteenth of an inch: provided that when the Medal is worn by a woman, it may be worn on the left shoulder, suspended from a riband of the same width and colour, fashioned into a bow. It is further ordained that on occasions when miniature decorations are worn, reproductions of the Medal in miniature may be worn by those to whom the Medal is awarded.

39. *B.E.M.—Bars.*—It is ordained that services or acts deemed worthy of recognition by the award of the Medal, but rendered by a person upon whom the Medal has already been conferred, may be recorded by a Bar or Bars attached, for men, to the riband, and for women, to the centre of the bow, from which the Medal is suspended. It is further ordained that when the riband is worn alone, the award of a Bar is to be indicated by the placing of a small rosette on the riband, a further rosette being added for each Bar.

* * *

40. *B.E.M.—withdrawals and restorations.*—It is further ordained that it shall be competent for Us, Our heirs and successors by an Ordinance signed by the Sovereign and sealed with the Seal of the Order and on the recommendation to that effect by or through one of Our Principal Secretaries of State whose Department the matter doth properly concern, to cancel and annul the award of any Medal of the said Order, and that thereupon the name of the recipient in the Register shall be erased; but that it shall be competent for the Sovereign to restore the Medal to any person whose name may have been erased when circumstances render it just and expedient so to do.

* * * *

50. *Miniatures.*—It is ordained that the Miniature Badges to be worn by the Members of the five classes of this Order shall be reproductions of the Badges of the respective Classes, save that they shall in all cases be only one-half the size, of the Badge hereinbefore ordained for Members o the Fourth Class, or Officers of the Order.

It is also ordained that Sealed Patterns of the said Miniature Badges shall be deposited and kept in the Central Chancery of Our Orders of Knighthood.

Ordinances of 24th October, 1939.

Admissions during the present emergency.—It is ordained that the persons whom We may think fit to admit into the several Classes of the said Most Excellent Order of the British Empire under this Statute shall be Additional Members of those Classes, and shall not now or hereafter be included within the numbers of the Ordinary Members allotted to such Classes.

It is further ordained that Additional Members so appointed shall have rank and precedence among the Ordinary Members of the several Classes of Our said Order according to the dates of their respective appointments and that the Statutes of Our said Order shall in all matters and things apply in the same manner to the said Additional Members as to the Ordinary Members of Our said Order, any Statute, Decree or Usage to the contrary notwithstanding.

It is also ordained that the names of persons to be received as Honorary Members into the Military Divisions of the several Classes of the said Most Excellent Order under this Statute shall be laid before Us by Our First Lord of the Admiralty, Our Secretary of State for War or Our Secretary of State for Air as may be appropriate, the said Statutes of the Thirtieth day of July, one thousand nine hundred and thirty-seven or any of them notwithstanding.

Abbreviated title of British Empire Medal.

Any person to whom the British Empire Medal has been, or may be, awarded may on all occasions when the use of such letters is customary place after his or her name the letters "B.E.M." This includes recipients of the Medal of the Order of the British Empire awarded prior to 29th December, 1922, as well as those who received the Medal of the Order of the British Empire, for meritorious service, after that date.

THE DISTINGUISHED SERVICE ORDER.

(Instituted 6th September, 1886.)

Ordinances of 1st April, 1918 and 5th February, 1931.

1. *Style.*—It is Ordained that this Order shall henceforth be styled and designated the "Distinguished Service Order."

2. *Constitution.*—It is Ordained that the Order shall consist of the Sovereign, and of such Members or Companions as We, Our Heirs or Successors shall appoint.

3. *Sovereignty.*—It is Ordained that We, Our Heirs and Successors, Kings and Queens, Regnant of the United Kingdom of Great Britain and Ireland, Emperors and Empresses of India, are and for ever shall be Sovereigns of this Order.

4. *Eligibility.*—It is Ordained that no person shall be eligible for this distinction who doth not actually hold, at the time of his nomination, a Commission in Our Navy, in Our Land Forces or Marines, in Our Air Force or in Our Indian Dominion or Colonial Naval, Military or Air Forces, or a Commission in one of the Departments of Our Navy, Army or Air Force, the holder of which is entitled to Honorary or relative Navy, Army or Air Force rank, nor shall any person be nominated unless his services shall have been marked by the especial mention of his name, by the Admiral or Senior Naval Officer Commanding a Squadron or detached Naval Force, by the Commander-in-Chief of the Military Forces in the Field, or by the Air or other Officer commanding the Air Forces engaged, in despatches for distinguished services under fire or under conditions equivalent to services in actual combat with the enemy.

5. *Eligibility (foreigners).*—It is Ordained that Foreign Officers who have been associated in Naval, Military or Aerial operations with Our Forces shall be eligible to be Honorary Members of this Order.

6. *Method of appointment.*—It is Ordained that when We, Our Heirs and Successors, shall be pleased to appoint any person to be a Member of this Order, such appointment shall be made by Warrant under Our Sign Manual, and countersigned by one of Our Principal Secretaries of State.

7. *Bars.*—It is Ordained that anyone who, after having performed services for which this Order is awarded, subsequently performs an approved act of gallantry which, if he had not received the Order, would have entitled him to it, shall be awarded a Bar to be attached to the riband by which the Badge is suspended, and for every additional such act an additional Bar may be added.

8. *Secretary and Registrar.*—It is Ordained that an Officer shall be appointed to this Order, that is to say, a Secretary and Registrar.

9. *Appointment and duties of Secretary and Registrar.*—It is Ordained that the Secretary and Registrar of this Order shall be appointed by Us, Our Heirs and Successors, and shall have the custody of the archives of the Order. He shall attend to the service of the Order and shall execute such directions as he may receive from our Principal Secretary of State for War.

10. *Precedence.*—It is Ordained that this Order shall rank next to and immediately after Our Order of the British Empire, and that the Companions thereof shall in all places and assemblies whatsoever have place and precedency next to and immediately after the Commanders of Our said Order of the British Empire and shall rank among themselves according to the date of their respective nominations.

11. *Badge and riband.*—It is Ordained that the Badge of the Order shall consist of a gold cross, enamelled white, edged gold, having on one side thereof in the centre within a wreath a laurel enamelled green, the Imperial Crown in gold upon a red enamelled ground and on the reverse, within a similar wreath and on a similar red ground, the Royal Cypher, and shall be suspended from the left breast by a red riband, edged blue, of one inch in width.

12. *Gazettement and registration.*—It is Ordained that the names of those whom We may be pleased to admit to Membership of this Order shall be published in the London Gazette, and a registry thereof kept in the Office of Our Secretary of State for War.

13. *Withdrawals and restoration.*—It is Ordained that it shall be competent for Us, Our Heirs and Successors, by an Order under Our Sign Manual, and on the recommendation to that effect by or through one of Our Principal Secretaries of State to cancel and annul the appointment of any person to this Order and that thereupon his name in the register of Members shall be erased; but that it shall be competent for Us, Our Heirs and Successors, to restore to the Order any person whose appointment may have been so cancelled and annulled when such recommendation has been withdrawn; And notice thereof of cancellation or restoration in every case shall be published in the *London Gazette.*

14. *Miniatures.*—And We do further Ordain and appoint that Miniature Badges worn by Members of Our said Order shall be half the size of the Badges of Our said Order and that Sealed Patterns of the said Miniature Badges shall be deposited and kept in the Central Chancery of Our Orders of Knighthood.

THE ROYAL RED CROSS.

(Instituted 23rd April, 1883.)

Ordinances of the 5th February, 1931.

1. *Style and classes.*—It is ordained that (i) The Decoration shall be styled and designated "The Royal Red Cross," and shall be divided into two Classes.

(ii) The First Class shall consist of a Cross, enamelled red, edged with gold, having on the arms thereof the words, Faith, Hope, Charity, with the date of the institution of the Decoration; the centre having thereon in relief the Royal and Imperial Effigy; and on the reverse thereof the Royal and Imperial Cipher and Crown shall be shown in relief on the centre; and

(iii) The Second Class shall consist of a Cross of the same form and size as the First Class, but of frosted silver, with a Maltese Cross enamelled red not exceeding half its dimensions superimposed thereon, the centre having thereon in relief the Royal and Imperial Effigy; and the reverse shall have inscribed on the arms thereof the words Faith, Hope, Charity and the date of institution of the original Decoration, the centre having thereon in relief the Royal and Imperial Cipher and Crown.

2. *Riband.*—It is ordained that the Cross in either Class shall be attached to a dark blue riband edged red, of one inch in width, tied in a bow and worn on the left shoulder.

3. *Eligibility of Royal ladies.*—It is ordained that the Decoration may be worn by the Queen Regnant, the Queen Consort, or the Queen Dowager of Great Britain, Ireland, and the British Dominions beyond the Seas, and that it shall be competent for Us, Our Heirs and Successors, to confer at Our Pleasure either class of the Decoration upon any Princesses of the Royal Family; also upon the Queens or Princesses of Foreign Countries who may have specially exerted themselves in providing for the nursing of the sick and wounded of Foreign Armies, Navies and Air Forces.

4. *Eligibility for R.R.C.*—It is ordained that the First Class of the Decoration may be conferred upon a fully trained Nurse who is a member of one of the officially recognized Nursing Services and who has shown exceptional devotion and competency in the performance of actual nursing duties with Our Army or Air Force in the Field, or in Our Naval, Military, or Air Force Hospitals, or in an Auxiliary War Hospital, over a continuous and long period, or who has performed some very exceptional act of bravery and devotion at her post of duty; and whose name has been brought to Our Notice by our Principal Secretary of State for War, Our First Lord of the Admiralty, or Our Principal Secretary of State for Air.

5. *Eligibility for A.R.R.C.*—It is ordained that the Second Class of the Decoration may be conferred upon a fully trained Nurse, or an Assistant Nurse Probationer, or Nursing Member of a Voluntary Aid Detachment, who belongs to one of the officially recognized Nursing Services, and who has shown special devotion and competency in the performance of actual nursing duties with Our Army or Air Force in the Field, or in Our Naval, Military, or Air Force Hospitals, or in an Auxiliary War Hospital, over a continuous and long period, or who has performed some very exceptional act of bravery and devotion to her post of duty; and whose name has been brought to Our Notice by our Principal Secretary of State for War, Our First Lord of the Admiralty, or Our Principal Secretary of State for Air.

6. *Numbers.*—It is ordained that the number of awards in the First Class of the Decoration shall not exceed two per cent. of the total establishment of Nurses, and that the number of awards in the Second Class of the Decoration shall not exceed five per cent. of the total establishment of Nurses, the allotments to be proportionate to the numbers of each Nursing Service; provided nevertheless that it shall be competent for Us, Our Heirs and Successors, to make such additions as, under exceptional circumstances, We may deem fitting.

7. *Advancement.*—It is ordained that a recipient of the First Class of the Decoration shall not afterwards be awarded the Second Class; that recipients of the Second Class of the Decoration, if trained nurses, shall be eligible for advancement to the First Class as vacancies may arise, and that on such advancement the Second Class Decoration shall be returned to the office of Our Principal Secretary of State for War.

8. *Abbreviated titles.*—It is ordained that recipients of the First Class of the Decoration, who are Our Subjects, shall be designated Members of the Royal Red Cross, and shall be entitled to the letters R.R.C. following their names; and that recipients of the Second Class of the Decoration, who are Our Subjects, shall be designated Associates of the Royal Red Cross, and shall be entitled to the letters A.R.R.C. following their names.

9. *Additional appointments.*—It is ordained that (i) Either Class of the Decoration may be conferred upon ladies (other than those referred to in the Fourth and Fifth Clauses of this Our Royal Warrant), whether Our Subjects or foreign persons who may be recommended to Our notice by Our Principal Secretary of State for War, Our First Lord of the Admiralty, or Our Principal Secretary of State for Air, as having voluntarily undertaken nursing duties, and shown special devotion and competency in the performance of such duties, over a continuous and long period in hospitals which have been specially established for the treatment of sick and wounded personnel of Our Naval, Military or Air Forces—including our Indian Forces, and the Forces of Our Self-governing Dominions beyond the Seas; but the First Class of the Decoration shall be conferred only upon a fully trained nurse;

(ii) Any foreign lady upon whom the First Class of the Decoration is conferred under this Our Warrant shall be regarded as an "Honorary

Member," and such person upon whom the Second Class is conferred, shall be regarded as an "Honorary Associate," and

(iii) The numbers of each class of the Decoration which may be conferred under this Clause, shall be additional to the Establishment ordained in the Sixth Clause of this Our Warrant.

10. *Bars to R.R.C.*—It is ordained that if anyone upon whom the First Class of the Decoration has been conferred is subsequently recommended for such approved service as would have rendered her eligible for the Decoration, had she not already received it, she shall be awarded a Bar to be attached to the Decoration.

11. *Gazettement and registration.*—It is ordained that the names of those upon whom We may be pleased to confer the Decoration shall be published in the *London Gazette*, and a register thereof kept in the office of Our Principal Secretary of State for War.

12. *Miniatures.*—It is ordained that reproductions of both classes of the Cross in miniature which may be worn on certain occasions by those to whom the Decoration is awarded shall be half the size of the Royal Red Cross and that a Sealed Pattern of the said Miniature Cross shall be deposited and kept in the Central Chancery of Our Orders of Knighthood.

13. *Withdrawals and restorations.*—It is ordained that it shall be competent for Us, Our Heirs and Successors, by an Order under Our Sign Manual and on the recommendation to that effect by or through Our First Lord of the Admiralty or by one of Our Principal Secretaries of State to cancel and annul the award of the Royal Red Cross to any person and that thereupon her name in the Register shall be erased; but that it shall be competent for Us, Our Heirs and Successors, to restore the Decoration when such recommendation has been withdrawn.

14. *Gazettement of withdrawals and restorations*—It is ordained that notice of cancellation or restoration in every case shall be publishep in the *London Gazette*.

THE DISTINGUISHED SERVICE CROSS.

(Instituted 14th October, 1914.)

Summary of Orders in Council of 19th May, 1931, 20th December, 1939, and 17th April, 1940.

1. *Description.*—The decoration to consist of a silver cross, with the reverse side plain, but having on the obverse side in the centre the Imperial and Royal Cypher surmounted by the Imperial Crown.

2. *Eligibility.*—The decoration to be awarded in recognition of meritorious or distinguished services before the enemy on the part of the following officers :—

(1) Commissioned officers of His Majesty's Naval or Royal Indian Marine forces below the rank of captain, in cases where the services rendered may not be considered sufficient by the Admiralty to warrant the appointment of such officers to the Distinguished Service Order.

(2) Warrant officers, acting warrant officers or subordinate officers of His Majesty's Naval or Royal Indian Marine forces provided the services rendered shall have been marked with especial mention in despatches by the admiral or senior naval or military officer commanding the squadron or detached force.

(3) Officers and warrant officers of the Royal Air Force serving with His Majesty's Fleet.

(4) Officers of His Majesty's transports and fleet auxiliaries and of the merchant navy and fishing fleets who render services in circumstances considered by the Admiralty to merit the award.

(5) Foreign officers of equivalent ranks to those indicated at (1) and (2) above who have been associated in naval or military operations with His Majesty's Naval or Royal Indian Marine forces may be eligible for the honorary award of the decoration.

3. *Abbreviated title.*—The award of the decoration to carry with it the right to have the letters D.S.C. appended to the officer's name.

4. *Bars.*—In the event of any officer who has already received the Distinguished Service Cross again performing services before the enemy which would have entitled him to the cross if he had not already received it, such further services shall be recorded by a bar attached to the riband by which the cross is suspended and for every further occasion of such services an additional bar shall be added.

5. *Gazettement and registration.*—The names of those awarded the decoration to be published in the London Gazette and a registry thereof to be kept in the Admiralty.

6. *Withdrawals and restorations.*—Any officer on whom this decoration (and any bar to it) has been conferred may be deprived of it with the approval of the Sovereign ; the decoration (and any bar to it) may be restored with like approval.

THE MILITARY CROSS.

(Instituted 28th December, 1914.)

Ordinances of 5th February, 1931 and 21st August, 1939.

1. *Designation.*—It is ordained that the Cross shall be designated "The Military Cross."

2. *Description.*—It is ordained that The Military Cross shall consist of a Cross of Silver having on each arm the Imperial Crown, and bearing in the centre the Royal and Imperial Cipher.

3. *Eligibility (military forces).*—It is ordained that The Military Cross may be awarded to a Captain, a Commissioned Officer of a lower grade, or a Warrant Officer in any of Our Military Forces, and that The Military Cross shall be awarded only to Commissioned Officers and Warrant Officers of the above ranks for gallant and distinguished services in action, on a recommendation to Us by Our Principal Secretary of State for War. Officers not above the substantive rank of Captain who hold the acting or temporary rank of Major, and acting or temporary Chaplains to the Forces 3rd Class, shall also be eligible.

4. *Eligibility (air forces).*—It is ordained that Officers and Warrant Officers of equivalent ranks and grades to those above-mentioned in any of Our Air Forces may be awarded The Military Cross for gallant and distinguished services in action on the ground, on a recommendation to Us by Our Principal Secretary of State for War.

5. *Eligibility (foreigners).*—It is ordained that Foreign Officers of equivalent ranks and grades to those above-mentioned who have been associated in Operations with Our Military Forces, or with Our Air Forces, shall be eligible for award of The Military Cross.

6. *Bars.*—It is ordained that anyone who, after having performed services for which The Military Cross is awarded, subsequently performs an approved act of gallantry in action which, if he had not received the Cross, would have rendered him eligible for it, shall be awarded a Bar to be attached to the riband by which the Cross is suspended, and for every additional such act an additional Bar may be added.

7. *Gratuities and pensions.*—It is ordained that—

(1) a Warrant Officer of any of Our Military or Air Forces who has been awarded The Military Cross shall be paid a gratuity of £20 on promotion to a Commission, or on transfer to Our Army or Air Force Reserve, or on discharge without pension;

(2) A Warrant Officer of any of Our Military or Air Forces who has been awarded The Military Cross and who is discharged with a pension shall be eligible for an additional pension of 6*d.* a day if European (other than Maltese) and 3*d.* a day if non-European or Maltese, provided that he is not already in receipt of such additional pension;

(3) Where a Warrant Officer who comes under sub-paragraph (1) of this Clause is awarded a Bar or Bars to The Military Cross each Bar shall for the purposes of gratuity be regarded as an original award of the Decoration, but no gratuity or further addition to pension shall be issuable in respect of a Bar or Bars to a Warrant Officer who comes under sub-paragraph (2) of this clause; and

(4) Awards of The Military Cross to officers of an Allied or Associated Army or Air Force which may be granted under the fifth clause of this Our Warrant, shall not entitle the recipient to any pension or gratuity in respect thereof.

8. *Gazettement and registration.*—It is ordained that the names of those upon whom We may be pleased to confer this Decoration shall be published in the *London Gazette*, and that a Register thereof shall be kept in the Office of Our Principal Secretary of State for War.

9. *How worn.*—It is ordained that The Military Cross shall be worn before Medals in such position in regard to other Decorations as We may from time to time assign to it, and shall be worn on the left breast pendent from a riband of one inch and three-eights in width, which shall be in colour white with a purple stripe—watered.

10. *Abbreviated title.*—It is ordained that The Military Cross shall not confer any individual precedence, but shall entitle the recipient to the addition after his name of the letters M.C.

11. *Miniatures.*—It is ordained that reproductions of the Cross in miniature which may be worn on certain occasions by those to whom the Decoration is awarded shall be half the size of The Military Cross and that a Sealed Pattern of the said Miniature Cross shall be deposited and kept in the Central Chancery of Our Orders of Knighthood.

12. *Withdrawals and restorations.*—It is ordained that it shall be competent for Us, Our Heirs and Successors, by an Order under Our Sign Manual and on the recommendation to that effect by or through Our Principal Secretary of State for War to cancel and annul the award of The Military Cross to any person together with any gratuity, or pension in lieu thereof, appertaining thereto not already paid, and that thereupon his name in the Register shall be erased: but that it shall be competent for Us, Our Heirs and Successors, to restore the Decoration when such recommendation has been withdrawn and with it such gratuity, or pension in lieu thereof, as may have been forfeited.

13. *Gazettement of withdrawals and restorations.*—It is ordained that notice of cancellation or restoration in every case shall be published in the *London Gazette*.

THE CONSPICUOUS GALLANTRY MEDAL.

(Instituted 7th July, 1874.)

Summary of Orders in Council of 7th July, 1874, and 17th April, 1940.

1. *Description.*—A silver medal bearing on one side the effigy of the Sovereign and on the other side the words "For Conspicuous Gallantry".

2. *Eligibility.*—The medal may be awarded to petty officers and seamen of the Royal Navy, to N.C.O.s and privates of the Royal Marines and to N.C.O.s and men of the R.A.F. serving with H.M. Fleet who distinguish themselves by acts of pre-eminent bravery in action with the enemy.

3. *Annuities.*—Chief and 1st Class Petty Officers of the Royal Navy and Sergeants of the Royal Marines may be awarded an annuity (not exceeding £20 to each) with the medal at the discretion of the Admiralty provided that the amount authorized from time to time for such awards is not exceeded.

King's Regulations and Admiralty Instructions, Article 167.

The Conspicuous Gallantry Medal may be awarded to chief petty officers, petty officers and other ratings of the Royal Navy, and to Sergeant-Majors, non-commissioned officers and men of the Royal Marines, who may at any time distinguish themselves by acts of conspicuous gallantry in action with the enemy.

2. At the discretion of the Admiralty, there may be granted, concurrently with the award of the medal, an annuity not exceeding £20, to chief petty officers and petty officers of the Royal Navy, and to Sergeant-Majors, staff sergeants, colour sergeants and sergeants of the Royal Marines provided that the amount authorised from time to time for such annuities by the Treasury be not exceeded. Subject to the same conditions, Naval ratings and Royal Marines below the ratings and ranks specified who have been awarded this medal may, at the discretion of the Admiralty, be granted a similar annuity, if and when they are promoted to any of those ratings or ranks. This annuity may be retained after promotion to any commissioned rank other than that of Quartermaster, Royal Marines.

3. A Naval rating or Royal Marine to whom a Conspicuous Gallantry Medal has been awarded may, at the discretion of the Admiralty and provided he be not in receipt of an annuity in respect of the medal, be granted a gratuity of £20 on discharge, transfer to the Reserve, or promotion to a commission.

THE DISTINGUISHED SERVICE MEDAL.

(Instituted 14th October, 1914.)

Summary of Orders in Council of 14th October, 1914, and 17th April, 1940.

Eligibility.—The medal may be awarded to Chief Petty Officers, Petty Officers and men of the Royal Navy, to N.C.Os. and men of the Royal Marines, to N.C.Os. and men of the R.A.F. serving with H.M. Fleet, and to all other persons holding corresponding positions in H.M. Service afloat who may at any time show themselves to the fore in action and set an example of bravery and resource under fire but without performing acts of such pre-eminent bravery as would render them eligible for the Conspicuous Gallantry Medal.

THE MILITARY MEDAL.

(Instituted 25th March, 1916.)

Ordinances of 5th February, 1931 and 21st August, 1939.

1. *Designation.*—It is ordained that the Medal shall be designated "The Military Medal."

2. *Description.*—It is ordained that The Military Medal shall bear on the obverse the Royal Effigy, and on the reverse the words "For bravery in the Field," encircled by a wreath surmounted by the Royal Cipher and a Crown.

3. *Eligibility (military forces).*—It is ordained that The Military Medal may be awarded to Warrant Officers, non-commissioned officers and men serving in any of Our Military Forces for individual or associated acts of bravery in the Field, on the recommendation of a Commander-in-Chief in the Field.

4. *Bars.*—It is ordained that in cases where Warrant Officers, non-commissioned officers and men who have been awarded The Military Medal shall be recommended by a Commander-in-Chief in the Field for further acts of bravery, a Bar or Bars may be added to the Medal already conferred.

5. *Eligibility (air forces).*—It is ordained that Warrant Officers, non-commissioned officers and other airmen serving in any of Our Air Forces, may be awarded The Military Medal for individual or associated acts of bravery in action on the ground, on a recommendation to Us by Our Principal Secretary of State for War; and, where the Medal has already been conferred, a Bar or Bars to the Medal may be awarded to such personnel for further approved acts of bravery in action on the ground.

6. *Eligibility (women).*—It is ordained that The Military Medal may under exceptional circumstances on the special recommendation of a Commander-in-Chief in the Field be awarded to women, whether Our subjects or foreign persons, who have shown bravery and devotion under fire, and a Bar or Bars may be added for further such acts.

7. *Eligibility (foreigners).*—It is ordained that personnel of an Allied or Associated Army or Air Force of ranks equivalent to those of Our Military Forces specified in the third clause of this Our Warrant, who have been associated in operations with Our Military Forces or Our Air Forces shall be eligible for the award of The Military Medal.

8. *Abbreviated title.*—It is ordained that The Military Medal shall not confer any individual precedence, but shall entitle the recipient to the addition after his or her name of the letters M.M.

9. *Gazettement and registration.*—It is ordained that the names of those upon whom We may be pleased to confer The Military Medal shall be published in the *London Gazette*, and that a Register thereof shall be kept in the Office of Our Principal Secretary of State for War.

10. *How worn.*—It is ordained that The Military Medal shall be worn before war medals in such order as We may from time to time assign to it, and that it shall be worn on the left breast pendent from a ribbon of one inch and one quarter in width, which shall be in colour dark blue having in the centre three white and two crimson stripes alternating.

11. *Withdrawals and restorations.*—It is ordained that it shall be competent for Us, Our Heirs and Successors, by an Order under Our Sign Manual and on the recommendation to that effect by or through Our Principal Secretary of State for War to cancel and annul the award of The Military Medal to any person and that thereupon his or her name in the Register shall be erased: but that it shall be competent for Us, Our Heirs and Successors, to restore the Medal when such recommendation has been withdrawn.

12. *Gazettement of withdrawals and restorations.*—It is ordained that notice of cancellation or restoration in every case shall be published in the *London Gazette*.

THE DISTINGUISHED FLYING CROSS, THE AIR FORCE CROSS, THE DISTINGUISHED FLYING MEDAL, AND THE AIR FORCE MEDAL.

(Instituted 3rd June, 1918.)

Ordinances of 22nd September, 1940, 11th March, 1941, and 23rd February, 1942.

Distinguished Flying Cross.

1. *Description.*—The Distinguished Flying Cross shall be silver and shall consist of a Cross flory terminated in the horizontal and base bars with bombs, the upper bar terminating with a rose, surmounted by another cross composed of aeroplane propellers charged in the centre with a roundel within a wreath of laureis a rose winged ensigned by an Imperial Crown thereon the letters R.A.F. On the reverse the Royal Cypher above the date 1918. The whole attached to the clasp and ribbon by two sprigs of laurel.

2. *Ribbon.*—The Distinguished Flying Cross shall be worn on the left breast pendent from a ribbon one inch and a quarter in width which shall be in colour violet and white in alternate diagonal stripes of one-eighth of an inch in width running at an angle of 45 degrees downwards towards the wearer's left.

3. *Abbreviated title.*—The award of the Distinguished Flying Cross shall entitle the recipient to have the initials D.F.C. appended to his name.

Air Force Cross.

4. *Description.*—The Air Force Cross shall be silver and shall consist of a thunderbolt in the form of a cross, the arms conjoined by wings, the base bar terminating with a bomb surmounted by another cross composed of aeroplane propellers, the four ends enscribed with the letters G.VI R.I. In the centre a roundel thereon, a representation of Hermes mounted on a hawk in flight bestowing a wreath. On the reverse the Royal Cypher above the date 1918. The whole ensigned by an Imperial Crown and attached to the clasp and ribbon by two sprigs of laurel.

5. *Ribbon.*—The Air Force Cross shall be worn on the left breast pendent from a ribbon one inch and a quarter in width which shall be in colour red and white in alternate diagonal stripes of one-eighth of an inch in width running at an angle of 45 degrees downwards towards the wearer's left.

6. *Abbreviated title.*—The award of the Air Force Cross shall entitle the recipient to have the initials A.F.C. appended to his name.

Distinguished Flying Medal.

7. *Description.*—The Distinguished Flying Medal shall be in silver and oval-shaped bearing the Effigy of the Sovereign on the obverse and on the reverse within a wreath of laurel the date 1918 and a representation of Athena Nike seated on an aeroplane, a hawk rising from her right arm above the words "for Courage". The whole ensigned by a bomb attached to the clasp and ribbon by two wings.

8. *Ribbon.*—The Distinguished Flying Medal shall be worn on the left breast pendent from a ribbon of one inch and a quarter in width which shall be in colour violet and white in alternate diagonal stripes of one-sixteenth of an inch in width, running at an angle of 45 degrees downwards towards the wearer's left.

9. *Abbreviated title.*—The award of the Distinguished Flying Medal shall entitle the recipient to have the initials D.F.M. appended to his name.

Air Force Medal.

10.—*Description.*—The Air Force Medal shall be silver and oval-shaped, bearing the Effigy of the Sovereign on the obverse and on the reverse within a wreath of laurel the date 1918 and a representation of Hermes mounted on a hawk in flight bestowing a wreath. The whole ensigned by a bomb attached to the clasp and ribbon by two wings.

11. *Ribbon.*—The Air Force Medal shall be worn on the left breast pendent from a ribbon one inch and a quarter in width which shall be in colour red and white in alternate diagonal stripes of one-sixteenth of an inch in width running at an angle of 45 degrees downwards towards the wearer's left.

12. *Abbreviated Title.*—The award of the Air Force Medal shall entitle the recipient to have the initials A.F.M. appended to his name.

General.

13. *Eligibility.*—(1) The Distinguished Flying Cross shall be granted to such officers and warrant officers, and the Distinguished Flying Medal to such non-commissioned officers and aircraftmen, as shall be recommended to Us by or through Our Secretary of State for Air (or, in the case of any of Our Dominions the Government whereof shall so desire the appropriate Minister of State for the said Dominion) for exceptional valour, courage or devotion to duty whilst flying in active operations against the enemy.

(2) The Air Force Cross shall be granted to such officers and warrant officers, and the Air Force Medal to such non-commissioned officers and aircraftmen, as shall be recommended to Us by or through Our Secretary of State for Air (or, in the case of any of Our Dominions the Government whereof shall so desire, the appropriate Minister of State for the said Dominion) for exceptional valour, courage or devotion to duty whilst flying, though not in active operations against the enemy.

(3) The following shall be eligible for the said decorations and medals :—

(*a*) officers and men of any Air Force raised in Our United Kingdom of Great Britain and Northern Ireland, Our Indian Empire, Burma, any of Our Colonies or a territory under Our protection ; or within any other part of Our Dominions Our Government whereof shall so desire or within any territory under Our protection administered by Us in such Government.

(*b*) officers and men of the Fleet Air Arm of our Navy, of ranks equivalent to those above mentioned, serving with any of the aforesaid Air Forces.

(*c*) foreign officers and men, of ranks equivalent to those above mentioned, who have been associated in operations with any of the aforesaid Air Forces.

14. *Bars.*—When an individual who has been awarded one of the above decorations or medals shall again be recommended to Us by or through Our Secretary of State for Air (or, in the case of any of Our Dominions the Government whereof shall so desire, the appropriate Minister of State for the said Dominion) for further exceptional valour, courage or devotion to duty, he shall be awarded a bar to be attached to the ribbon by which the decoration or medal is suspended, and for every additional such recommendation an additional bar may be awarded. For every bar awarded a small silver rose shall be added to the ribbon when worn alone.

15. *Miniatures.*—Reproductions of the above decorations or medals in miniature, which may be worn on certain occasions by those to whom these decorations are awarded, shall be approximately half the size of the respective Crosses and Medals and sealed patterns of the miniature Crosses and Medals shall be deposited and kept in the Central Chancery of Our Orders of Knighthood.

16. *Gazettement and registration.*—The names of those upon whom We may be pleased to confer the above decorations and medals shall be published in the *London Gazette* and a register thereof shall be kept in the Office of Our Secretary of State for Air.

17. *Forfeiture and restoration.*—(1) It shall be competent for Us, Our Heirs and Successors by an Order under Our Sign Manual and on a recommendation by or through Our Secretary of State for Air (or, in the case of any of Our Dominions the Government whereof shall so desire, the appropriate Minister of State for the said Dominion) to cancel and annul the award to any person of the above decorations or medals and thereupon the name of such person in the register shall be erased; but We, Our Heirs and Successors shall at all times have power to restore any decoration or medal which may have been forfeited when such recommendation shall have been withdrawn. (2) The forfeiture shall involve the cessation of any gratuity or pension in lieu thereof to which the possession of any of the aforesaid decorations or medals might entitle the recipient, but no such forfeiture shall extend to any sum of money which has already been paid. (3) When a forfeited decoration or medal shall have been restored, any gratuity or pension in lieu thereof which attaches to it shall also be restored. (4) A notice of forfeiture or of restoration shall in every case be published in the *London Gazette*.

THE GEORGE MEDAL.

(Instituted 24th September, 1940.)

Ordinance of 24th September, 1940.

1. *Style.*—It is ordained that the Medal shall be designated and styled "The George Medal."

2. *Description.*—It is ordained that the Medal shall be circular in form and in silver, that it shall bear on the obverse the Crowned Effigy of the Sovereign, and on the reverse a representation of St. George slaying the Dragon on the coast of England, the design being circumscribed by the words "The George Medal."

3. *Eligibility.*—It is ordained that the persons eligible for the Medal shall be—

(1) Our faithful subjects and persons under Our protection in civil life, male and female, of Our United Kingdom of Great Britain and Northern Ireland, India, Burma, Our Colonies, and of Territories under Our Suzerainty, Protection or Jurisdiction;

(2) Persons of any rank in the Naval, Military or Air Forces of Our United Kingdom of Great Britain and Northern Ireland, of India, of Burma, of Our Colonies, and of Territories under Our Suzerainty, Protection or Jurisdiction, including the Home Guard and in India members of Frontier Corps and Military Police and members of Indian States' Forces and in Burma members of the Burma Frontier Force and Military Police, and including also the Military Nursing Services and the Women's Auxiliary Services;

(3) Our faithful subjects and persons under Our protection in civil life, male and female, within, and members of the Naval, Military or Air Forces belonging to, any other part of Our Dominions, Our Government whereof has signified its desire that the Medal should be awarded under the provisions of this Our Warrant, and any Territory being administered by Us in such Government.

The Medal is intended primarily for civilians and award in Our military services is to be confined to actions for which purely military Honours are not normally granted.

4. *Recommendations.*—It is ordained that awards shall be made only on a recommendation to Us, for civilians by Our Prime Minister and First Lord of the Treasury, and for Officers and members of Our Naval, Military or Air Forces, as described in the previous Clause of this Our Warrant, only on a recommendation by Our First Lord of the Admiralty, Our Secretary of State for War or Our Secretary of State for Air, as the case may be.

5. *Standard.*—It is ordained that the Medal shall be awarded only for acts of great bravery.

6. *Eligibility (foreigners).*—It is ordained that foreign persons shall be eligible for the award of the Medal and that awards to such persons not included under the Third Clause of this Our Warrant shall be made only on a recommendation to Us for civilians by Our Secretary of State for Foreign Affairs and for officers and members of foreign military Forces, by Our First Lord of the Admiralty, Our Secretary of State for War, or Our Secretary of State for Air, as the case may be.

7. *Ribbon.*—It is ordained that the Medal shall be worn by recipients on the left breast suspended from a ribbon one and a quarter inches in width, of red, with five equidistant narrow vertical stripes of blue, and that it shall be worn immediately after the King's Police and Fire Services Medal, for gallantry. Provided that when the Medal is worn by a woman, it may be worn on the left shoulder, suspended from a ribbon of the same width and colour, fashioned into a bow.

8. *Abbreviated title.*—It is ordained that the award of the Medal shall entitle the recipient, on all occasions when the use of such letters is customary to have placed after his or her name the letters "G.M."

9. *Bars.*—It is ordained that an action which is worthy of recognition by the award of the Medal, but is performed by one upon whom the Medal has been conferred, may be recorded by the ward of a Bar to be attached to the ribbon by which the Medal is suspended, that for each such additional award an additional Bar shall be added, and that for each Bar awarded a silver rosette shall be added to the ribbon when worn alone.

10. *Gazettement and registration.*—It is ordained that the name of all those upon whom We may be pleased to confer or present the Medal, or a Bar to the Medal, shall be published in the London Gazette, and that a Register of such names shall be kept in the Central Chancery of the Orders of Knighthood.

11. *Miniatures.*—It is ordained that reproductions of the Medal, known as a Miniature Medal, which may be worn on certain occasions by those to whom the Medal is awarded shall be half the size of the George Medal.

12. *Forfeiture and restoration.*—It is ordained that it shall be competent for Us, Our Heirs and Successors by an Order under Our Sign Manual and on a recommendation to that effect by or through Our Prime Minister and First Lord of the Treasury, Our First Lord of the Admiralty, Our Secretary of State for War, or Our Secretary of State for Air, as the case may be, to cancel and annul the award to any person of the George Medal and that thereupon the name of such person in the Register shall be erased: provided that it shall be competent for Us, Our Heirs and Successors to restore the Medal so forfeited when such recommendation has been withdrawn.

NOTES REGARDING THE INDEX.

1. Officers are indexed (i) by gradation list, (ii) by rank, (iii) by seniority. Personnel appearing on pages 3–63 and 100–199 can be found by reference to the column number in brackets after the name.

2. The gradation list is found from the following key letters which are shown in brackets after ranks (but see note 3).

		Commencing page
(A)	Accountant branch	950
(ASD*)	Administrative and Special Duties branch (for Administrative and Miscellaneous Duties).	614
(ASD*)	Administrative and Special Duties branch*	1149
(ASD) (en)	A. & S.D. Branch—Special Duties (engineer)	733
(ASD) (mc)	A. & S.D. Branch—Special Duties (marine craft)	734
(ASD) (mt)	A. & S.D. Branch—Special Duties (mechanical transport).	736
(AAF)	Auxiliary Air Force*	1185
(AAFGL)	Auxiliary Air Force General List*	1186
(AAFRO)	Auxiliary Air Force Reserve of Officers*	1186
(B)	Balloon branch	576
(CC)	R.A.F.O. class CC	1144
(Ch)	Chaplains branch	1046
(D)	Dental branch	1026
(E)	Equipment branch	891
(EO)	Education service*	1113
(G)	Air gunners	468
(GD*)	General duties	1147
(L)	Legal branch	1065
(M)	Medical branch	972
(M*)	Medical branch*	1150
(Met)	Meteorological branch	886
(Met*)	Meteorological branch*	1150
(Misc)	Miscellaneous (including attached officers, etc.)	1065
(N)	Navigation instructors	494
(O)	Observers	473
(PMNS)	Princess Mary's R.A.F. Nursing Service	1123
(Q)	Quartermasters (medical)	1020
(R)	R.A.F. Regiment	1067
(RAFO)	Reserve of Air Force Officers*	1136
(Supp List)	Supplementary list	1066
(T) (e)	Technical branch—Engineer duties	499
(T) (ee)	Technical branch—Electrical Engineer duties	536
(T) (s)	Technical branch—Signal duties	539
(T) (a)	Technical branch—Armament duties	561
(T) (w)	Technical branch—Works	573
(Tr)	Training branch*	1152
(WAAF)	Women's Auxiliary Air Force	1187

* *Not serving on the active list of the Royal Air Force.*

3. The following are shown without key letters in brackets :—

Commencing page

(i) general duties branch officers, other than air gunners, navigators and observers, serving on the active list.. 221

(ii) warrant officers 1076

4. All officers serving on the active list of the Royal Air Force are shown in the main gradation lists irrespective of their categories (*i.e.* R.A.F.O., A.A.F., etc.). The category may be found from the symbols shown in note 11 on page 1*a*.

5. Ranks are indicated by the following abbreviations :—

AC	air commodore.
ACM	air chief marshal.
AM	air marshal.
APO	acting pilot officer.
ASO	assistant section officer, W.A.A.F.
AVM	air vice-marshal
EO	education officer.
FL	flight lieutenant.
FLO	flight officer, W.A.A.F.
FO	flying officer.
GC	group captain.
M	matron, P.M.N.S.
MRAF ..	marshal of the R.A.F.
PO	pilot officer.
S	sister, P.M.N.S.
SL	squadron leader.
SO	section officer, W.A.A.F.
Sq O	squadron officer, W.A.A.F.
SS	senior sister, P.M.N.S.
Wg Cr ..	wing commander.
Wg O ..	wing officer, W.A.A.F.
WO	warrant officer.

6. The personal numbers shown in column 1 of the index are those allotted under Air Ministry Orders A.349/39 and A.419/39.

Personal No.	Name.	Rank.	Seniority.
	A		
117556	Aarons, D.	PO (ASD)	2. 2.42
88836	Aaronson, G. W.	FL (D)	6.12.41
512195	Abberley, W. G.	WO	2.11.39
107179	Abberton, J.	PO	20. 8.41
23388	Abbey, R. A.	FL (D)	2.11.39
102659	—— T. C.	PO (ASD)	27. 5.41
116265	—— T. W.	APO (Tr)	15.12.41
350736	Abbinett, S.	WO	1. 9.38
	Abbiss, E. F. [23]	—	—
104295	—— J. T.	APO (Tr)	8. 7.41
82184	—— L. W.	FO (G)	3. 1.42
43995	Abbitts, R. N.	FO (T) (e)	14. 3.40
61491	Abbott, A. C.	FO	16. 2.42
350086	—— A. F. G.	WO	1. 2.40
27172	—— A. H.	SL	1. 3.41
356570	—— C. A.	WO	1. 6.40
84142	—— C. B.	FL (R)	1. 3.41
84765	—— C. S.	FO (ASD)	30. 8.41
364487	—— C. T.	WO	1. 7.40
103610	—— E. C.	PO (ASD)	9.10.41
44877	—— E. R.	PO	16.10.40
74366	—— F.	PO (ASD)	26. 9.39
47801	—— F. G.	PO (T) (e)	5.12.41
44703	—— F. S.	FO (E)	17. 9.41
106763	—— H.	APO (ASD)	19.11.41
109590	—— J. A.	PO (ASD)	17.12.41
68851	—— J. H.	PO (ASD)	4. 3.41
102947	—— J. Reginald	APO (Tr)	15. 9.41
68331	—— J. Roland	APO (Tr)	1. 2.41
84582	—— L. F. S.	FO (ASD)	13. 8.41
110408	—— L. J.	PO (ASD)	31.12.41
40167	—— M. E.	FL	16. 3.41
86135	—— M. W. N.	FO (T) (e)	23. 4.42
3136	—— P. M. N.	ASO (WAAF)	22. 9.41
62413	—— R.	PO (ASD)	24. 3.41
81110	—— R. Alexander	FO (T) (e)	12. 1.42
83497	—— R. Arthur	FO (E)	13. 7.41
80638	—— S. A.	FO (ASD) (mc)	8. 6.41
563310	—— S. A. G.	WO	1. 4.41
	—— S. J.	PO (ec)	25.10.41
21365	—— T. P.	FL (A)	1.12.41
103124	—— W. F.	PO (ASD)	8.10.41
60598	—— W. S.	FO (ASD)	12.12.41
	Abdullah, *H.H.Amir of Trans-Jordan*	AC	12.12.40
115865	Abecassis, G. E.	PO	18.12.41
73056	Abel, A. G.	FO (T) (e) / EO	7. 9.39
880861	—— E. J.	WO (WAAF)	1. 4.42
120353	—— J. S.	PO (O)	4. 4.42
37458	—— L. E.	SL	1. 9.41
102847	—— T. E.	APO (Tr)	19. 5.41
105156	Abel Smith, R. R.	PO (ASD)	19.11.41
90267	Abell, J. M.	FL	3. 9.40
62438	Aber, D.	FO (R)	4. 3.42
89981	Abercrombie, K. D.	FO (E)	4. 4.42
88525	—— N. G.	FO (ASD)	29.11.41
1934	Abercrombie-Smythe, M.	ASO (WAAF)	10. 5.41
79622	Abercromby, E. G.	FO (T) (e)	25. 5.41
	—— K. D.	SL (CC)	2.10.30
44971	—— W.	FO	18.10.41
31079	Aberdein, A. M.	SL (E)	1. 9.41
67838	Abey, J. D.	APO (Tr)	1. 3.41
114545	Able, S. J.	APO (Tr)	7.11.41
3991	Abley, J.	ASO (WAAF)	17.11.41
4342	Ablitt, J. MacG.	ASO (WAAF)	16. 2.42
10405	Abnett, A.	WO	1. 4.41
119657	Abraham, A. E.	PO	31. 1.42
103306	—— A. G.	PO (E)	18. 9.41
68103	—— A. J.	FO (M)	23. 5.41
66363	—— A. L.	APO (Tr)	23. 5.41
35176	—— B. J.	SL (T) (e)	1. 6.42
113899	—— D.	FO (D)	12.12.41
	—— E. H. [6]	—	—
69489	—— G. G.	PO	26. 6.41
69061	—— H. S.	APO (Tr)	19. 3.41
110781	—— I.	APO (Tr)	6.10.41
	—— *Sir* John [4, 5]	—	—
103256	—— J. S.	PO (E)	18. 9.41
74272	—— L.	FL (ASD)	1. 3.42
63227	—— L. F.	PO (ASD)	16. 7.41
28104	—— R. B.	SL	1. 6.41
120056	—— S. P.	FO (M)	8. 3.42
	—— T. M.	GC	1. 6.42
100438	—— W. H.	APO (Tr)	5. 6.41
101813	Abrahams, A. M.	FO (M)	11. 7.41
101885	—— C.	APO (Tr)	2. 5.41
109947	—— G.	APO (T) (s)	24.10.41
1377	—— J. L. D.	ASO (WAAF)	9.11.40
112636	—— L. A.	APO (T) (s)	28.10.41
37663	—— R. J. [18*b*]	SL	1. 9.41
113642	—— V. C.	APO (Tr)	6.10.41
88526	—— W. J.	FO (ASD)	29.11.41
3044	Abrahamson, G.	ASO (WAAF)	29. 9.41
100576	Abram, J.	PO	17. 5.41
16215	Abrams, W. G.	Wg. Cr.	1. 6.40
43223	Abrook, R. H.	FL (T) (s)	16. 7.41
	Absalom, H. W. L. [9]	—	—
66877	Absolom, G. O.	APO (Tr)	28. 3.41
68825	Abson, W. W.	PO (T) (s)	19. 1.42
46880	Acey, J. W.	PO (ASD)	17.12.41
21225	Acfield, H. E. J.	SL (A)	1. 6.40
68664	—— J. R.	FO (M)	3. 6.41
05244	Acheson, *Viscount* [71]	Wg. Cr.	1. 6.41
	—— A. F.	SS (PMNS)	12. 4.39
117520	—— C. J.	PO (ASD)	25. 4.42
2858	—— W. N.	ASO (WAAF)	1. 9.41
68947	Ackary, N.	PO (R)	9. 8.41
61624	Ackerley, R. H.	APO (Tr)	17. 2.41
35216	Ackerman, R. W.	FL (T) (a)	19. 6.42
	Ackermann, E. G.	Hon. PO (ASD*)	11. 9.40
109094	Ackernley, P. R.	APO (T) (s)	24.10.41
21175	Ackers, J. R.	SL (A)	1. 6.40
101785	—— W.	PO (E)	18. 9.41
72595	Ackery, E. M.	FL (ASD)	28. 4.41
74044	—— W. M.	SL (ASD)	1. 6.42
114192	Ackland, L. J.	PO	1.12.41
120399	—— R. H.	PO	30. 1.42
44701	Ackrill, G. C. R.	FO (ASD)	25. 4.41
43483	Ackroft, W. W.	FO (T) (s)	15. 2.40
101875	Ackroyd, H. W.	APO (Tr)	16. 4.41
60840	—— J. A.	PO (T) (*a*)	8. 9.41
89982	—— N.	FO (E)	4. 4.42

Personal No.	Name.	Rank.	Seniority
39703	Ackroyd Simpson, P. W.	FO	18. 4.41
73059	Acland, E. F. D. ..	FL (ASD) ..	17. 9.40
78340	—— S. J. D. ..	FO (T) (e) ..	18. 4.41
4559	Acland-Hood, *Hon.* P. L. F.	FO (M) ..	22. 5.42
	Acock, G. W. [27] ..	—	—
43473	Acott, W. R. ..	FL	1. 4.42
46901	A'Court, H. G. ..	PO	4.10.41
74399	Acres, J. B. [25*h*] ..	FL (ASD) ..	1. 3.42
105715	—— L. H.	PO (E) ..	14.11.41
78802	Acton, C. R. ..	FL (ASD) ..	1. 6.42
68227	—— H. M. M. ..	PO (ASD) ..	6. 6.41
88610	—— K. D.	FO (ASD) ..	14. 1.42
114659	—— L. V.	PO (E) ..	28. 2.42
40496	Acworth, R. A. ..	FL	29. 8.41
47588	Adair, D. G. ..	PO (ASD) ..	15.12.41
75685	—— J.	FL (G) ..	17.12.41
79324	—— R. A.	FO (A) ..	22. 6.41
2158	Adam, A.	ASO (WAAF)	30. 6.41
82445	—— A. J. R. ..	FO (ASD) (mt)	22. 7.41
85067	—— C. R.	FO (T) (e) ..	26. 1.42
4405	—— E. M.	ASO (WAAF)	8. 4.42
	—— J. [21]	—	—
64002	—— J. E.	APO (Tr) ..	1. 2.41
	—— J. H. [12*a*] ..	Lt.	—
3021	—— J. M. E. ..	ASO (WAAF)	15. 9.41
100746	—— J. S.	PO (ASD) ..	4. 9.41
85157	—— L. M.	FP (ASD) ..	1. 4.41
125258	—— R. McG. ..	APO (Tr) ..	10. 4.42
1935	—— S. T.	ASO (WAAF)	—
67318	—— T. C. C. ..	APO (Tr) ..	25. 2.41
113822	—— W. F.	PO (ASD) ..	12. 2.42
565464	—— W. S.	WO	1.10.41
39838	—— W. W.	FO	10.12.39
29156	Adams, A. A. ..	Wg. Cr. ..	1. 3.41
46271	—— A. D.	PO (T) (e) ..	26. 5.41
87290	—— A. E. St. J. ..	FO (R) ..	29. 8.41
13033	—— A. F.	FL	3. 9.40
62800	—— A. H.	APO (Tr) ..	1. 2.41
125282	—— Alfred H. ..	APO (Tr) ..	3. 5.42
11080	—— A. J.	FL (E) (*ret*) ..	1. 1.29
103611	—— A. R.	PO (ASD) ..	9.10.41
86654	—— A. W.	FO	29. 9.41
47322	—— Bertram ..	PO (T) (e) ..	27.10.41
1712	—— B. M.	ASO (WAAF)	15. 3.41
100903	—— B. S.	APO (Tr) ..	23. 5.41
45927	—— C.	FL (ASD) ..	1. 6.42
76486	—— C. A.	SL (ASD) ..	1.12.41
46283	—— C. A.	PO (T) (e) ..	29.10.41
	—— C. D.	GC	1. 6.41
86473	—— C. F.	FO (ASD) ..	1. 2.41
81550	—— C. H.	FO (A) ..	21. 3.41
118908	—— C. M.	PO	19. 3.42
46377	—— C. P.	PO (ASD) ..	8.10.41
104930	—— C. S.	PO (ASD) ..	29.10.41
116013	—— C. T. B. ..	FO (M) ..	9. 1.42
112909	—— C. W.	PO (ASD) ..	28. 1.42
46084	—— D.	PO	10. 7.41
90537	—— D. A.	FL	3. 9.41
88018	—— D. C.	FO	7.11.41
100063	—— D. E.	PO (O) ..	29. 6.41
63611	—— D. P.	APO (Tr) ..	5. 4.41
3429	—— D. W. ..	ASO (WAAF)	13.10.41
110723	—— D. W. ..	APO (Tr) ..	13. 9.41
349728	—— D. W. A. ..	WO	15. 5.40
66063	—— E. D.	FO (ASD) (mt)	9. 5.42
31116	—— E. J.	SL (E) ..	1. 3.42

Personal No.	Name.	Rank.	Seniority
3482	Adams, E. L. ..	ASO (WAAF)	13.10.41
63175	—— E. R.	PO (ASD) ..	4. 4.41
83104	—— Frank	FO (ASD) ..	1. 1.41
	—— F. A.	S (PMNS) ..	1. 4.41
46153	—— F. C.	FO (ASD) ..	12. 6.41
117416	—— F. J.	PO (O) ..	14. 3.42
72768	—— F. M.	FL (ASD) ..	9. 1.41
06017	—— F. P.	SL	8. 1.38
88727	—— F. S.	FO (T) (s) ..	31.10.41
	—— G. [8]	—	—
100285	—— Gladstone ..	APO (Tr) ..	20. 4.41
85423	—— Godfrey ..	FO (R) ..	1. 5.41
44084	—— George ..	FO (T) (e) ..	9. 5.41
330912	—— G. B.	WO	15. 5.41
	—— G. F. W. [8*a*] ..	—	—
70000	—— G. M.	FO (RAFO) ..	27.12.38
85545	—— G. T.	FO (A) ..	2.11.41
73057	—— G. W.	FL (T) (s) ..	19.11.41
104681	—— G. W.	PO (B) ..	29.10.41
90099	—— Harold ..	FL (T) (a) ..	10. 9.41
350574	—— Hector	FO (E) ..	1. 7.41
	—— H.	S (PMNS) ..	18. 1.29
85329	—— H. A.	FO (ASD) ..	1. 6.41
31029	—— Herbert C. ..	Wg. Cr. (A) ..	1. 9.41
85645	—— Hugh C. ..	PO	6. 9.41
73058	—— H. F. T. ..	FO (ASD) .. / EO	7. 9.39 / —
79223	—— H. R. J. ..	FO (ASD) ..	19. 1.41
118559	—— H. W. ..	PO	27. 3.42
65617	—— H. W. J. ..	PO (ASD) ..	2. 5.41
3706	—— I. L.	ASO (WAAF)	27.10.41
78978	—— J. Cecil ..	FO	28. 4.41
72567	—— J. Crawford ..	FL (M)	7. 3.40
	—— J. E. [22*a*] ..	—	—
72421	—— J. F. H. ..	SL (E) ..	1. 3.42
100189	—— J. L.	PO (ASD) (mt)	2). 8.4
43795	—— J. McP. [10*a*] ..	FO (T) (s) ..	9. 5.40
	—— J. M.	S (PMNS) ..	1. 4.41
11216	—— J. M.	Wg. Cr. (A) ..	1. 3.40
81159	—— J. M. S. ..	FO (T) (s) ..	7. 4.4
37728	—— J. S.	SL	1.12.4
09204	—— J. S. L. ..	Wg. Cr. ..	1. 7.3
101939	—— J. W.	APO (Tr) ..	30. 5.4
64951	—— K. A. H. ..	PO (T) (s) ..	26. 8.4
114660	—— L. B.	PO (ASD) ..	29.12.4
112023	—— L. D.	PO (T) (S) ..	10. 7.4
41645	—— L. S.	FL	2.10.4
3935	—— Margretta ..	ASO (WAAF)	10.11.4
4356	—— Margaret ..	ASO (WAAF)	4. 3.4
42326	—— M. T. H. ..	FL	6. 1.4
21273	—— N. [157] ..	SL (A) ..	1.12.4
107233	—— N. F. B. ..	PO (E) ..	12.12.4
120755	—— N. K.	PO (ASD) ..	6.12.4
65699	—— N. L.	APO (Tr) ..	1. 2.4
1082	—— P. J. [21] ..	SO (WAAF) ..	1. 2.4
120247	—— R.	PO (O) ..	3. 1.4
120400	—— R. A.	PO	30.1 .4
105221	—— R. C. T. ..	PO (ASD) ..	29.10.4
19127	—— R. D.	SL	1.12.4
85656	—— R. E. R. ..	FO	15. 9.4
74045	—— R. G. C. ..	FL (ASD) ..	1. 3.4
76367	—— R. G. H. ..	FL (ASD) ..	21. 9.4
113863	—— R. H.	FO (ASD) ..	1.11.4
118528	—— R. J.	PO (ASD) ..	17. 2.4
87078	—— R. M. J. ..	FO (B) ..	11.10.4

Personal No.	Name.	Rank.	Seniority.
47072	Adams, R. W.	PO (ASD)	6. 8.41
112975	—— S.	APO (Tr)	14.10.41
1916	—— S. D.	ASO (WAAF)	3. 5.41
109230	—— S. D.	PO (ASD)	21. 7.41
65765	—— T. A.	APO (Tr)	8. 3.41
12892	—— T. C.	APO (Tr)	8. 4.42
64664	—— T. F.	APO (Tr)	20. 4.41
61624	—— W.	APO (Tr)	1. 2.41
123091	—— W. A.	PO	13. 3.42
61468	—— W. B.	FO	26. 2.42
77810	—— W. C.	FO (ASD)	28. 2.41
40065	—— W. D.	SL	1. 3.42
68294	—— W. E.	PO (ADS)	13. 8.41
46190	—— W. F.	PO (T) (a)	13. 5.41
38092	—— *Rev.* W. J.	Ch (SL)	1. 5.39
102833	—— W. L.	APO (Tr)	28. 4.41
83458	—— W. S.	FO (ASD)	28. 3.41
47990	Adamson, A. A.	PO (T) (s)	27.11.41
66272	—— A. B.	APO (Tr)	4. 3.42
79851	—— A. G. [23]	FO (E)	24. 3.41
81111	—— C. C. H.	FO (T) (e)	12. 2.42
44945	—— C. J.	FO (T) (e)	24.10.41
100371	—— C. L.	APO (Tr)	15. 5.41
39263	—— D. E. W.	SL	1.12.41
76517	—— E. S.	FL (ASD)	16.10.42
47294	—— F. G.	PO	24.11.41
122329	—— G. W.	PO (O)	16. 5.42
111997	—— I.	PO	18.11.41
103612	—— James	PO (R)	9.10.41
115660	—— Joseph	PO (ASD)	16. 2.42
114140	—— J. D.	PO (G)	8.11.41
64175	—— J. R. W.	APO (Tr)	11. 4.41
	—— M. H.	SS (PMNS)	10. 1.37
100290	—— R. S.	APO (Tr)	22. 4.41
4319	—— S. M.	ASO (WAAF)	18. 2.42
67839	—— W.	APO (Tr)	1. 3.41
102542	Adcock, C. H.	PO	11. 6.41
43246	—— D.	FL	11. 2.42
82314	—— H.	FO (T) (e)	25.11.41
101121	—— H. J.	PO (ASD)	11. 7.41
106142	—— R.	PO (O)	23. 8.41
102668	—— R. St. J.	PO (ASD)	25. 9.41
	Addams, J. R.	GC	1.12.41
73060	Adderley, A.	FL (ASD) / EO	10. 7.40 / —
110597	—— G. P.	PO (R)	10.12.41
105579	—— J. W.	APO (T) (e)	14.11.41
40973	—— M. C.	FL	1. 4.41
109812	Addicott, W.	APO (Tr)	5. 9.41
64003	Addie, P. G.	APO (Tr)	1. 2.41
120125	Addinell, K.	PO (ASD)	3.11.41
78442	Addington, F. F.	FL (O)	7. 4.42
63875	—— J. F.	FO (ASD)	11. 4.42
70001	Addinsell, J. N.	FL	3. 9.40
102979	—— P.	PO (O)	8. 7.41
83156	Addis, A. J. V. S.	FO (ASD)	5. 5.41
73061	—— D. J.	FO (ASD) / EO	7. 9.39 / —
70946	—— E.	FL (ASD)	29. 6.40
110134	—— R. G.	PO (G)	17.10.41
43439	—— T.H.	FO (T) (e)	14. 3.40
	Addison, A. W. N.	GC (B)	1.12.41
101256	—— C. W. B.	PO (ASD)	11. 9.41
15065	—— E. B. [10]	GC (T) (s)	1. 9.41
62564	—— F.	APO (Tr)	21. 3.41
80716	—— F. A. L.	FO (E)	1. 4.41
61614	—— G. W.	PO (ASD)	16. 6.41
509383	—— H.	WO	1. 7.41
27023	Addison, John	SL	3. 9.41
37001	—— James	FO (T) (e)	26. 8.41
65263	—— James	APO (Tr)	25. 4.41
44212	—— James	FL (ASD)	1. 3.42
110141	—— J. A.	PO (R)	31.12.41
551	—— P.	SO (WAAF)	1. 2.42
82315	—— S. R. J.	FO (ASD)	12. 7.41
113823	—— S. W.	PO (ASD)	12. 2.42
100204	—— T. N.	PO (ASD)	4. 9.41
69171	—— W. F.	APO (Tr)	16. 4.41
90841	Addleshaw, J. L.	FL (B)	1. 3.42
122395	Addy, G. E.	PO	1. 5.42
64160	—— R.	APO (Tr)	11. 4.41
104347	—— R. F.	PO	20. 8.41
84699	—— R. G.	FO	15. 8.41
113137	—— W.	PO (ASD)	5. 2.42
125005	Addyman, J. S.	APO (Tr)	23. 3.42
31305	Ade, G. C. H.	FL (E)	1. 9.41
113315	Adey, F. W.	PO (A)	6. 2.42
84388	—— V. O.	FO (ASD)	13. 8.41
1368	Adie, E. B. L.	ASO (WAAF)	9.11.40
107708	—— M. F.	PO (ASD)	6.12.41
103613	Adkins, D.	PO (ASD)	9.10.41
73841	—— D. A.	FL (ASD)	1. 3.42
101637	—— E. J.	PO (ASD)	18. 9.41
13054	—— H. J.	FL (*ret*) / SL (ASD) (en)	1. 7.37 / 1.12.41
113819	—— J. U.	PO (ASD)	12. 2.42
3336	—— M. M.	ASO (WAAF)	6.10.41
3723	—— R. E.	ASO (WAAF)	27.10.41
67529	—— T. A. H.	FO (M)	13. 5.41
72596	—— W. R.	FL (ASD)	1.12.41
	Adlam, C. R. [20]	—	—
337728	—— P. J.	WO	1. 5.40
86540	Adler, R. P.	FO (ASD)	14.10.41
90620	Adlington, E. N.	SL (B)	1.12.41
27113	Adnams, A. G. [11]	Wg. Cr.	1. 9.40
62778	—— W. A.	WO	30. 9.39
65987	Adolphus, A. J. M.	PO (G)	17. 4.41
87242	Adshead, H. W.	FO (R)	23.10.41
107337	—— J. M.	APO (Tr)	19. 6.41
47643	—— W. A.	PO (T) (s)	2.10.41
514952	Aedy, J.	WO	1. 4.41
508673	Affleck, F. C.	WO	1.11.41
84589	—— J. F.	FO (ASD)	13. 8.41
102669	—— R.	PO (ASD)	25. 9.41
79485	Afford, K. A.	FL (E)	1. 6.42
114661	Agabeg, I. W. F.	PO (ASD)	28. 2.42
104608	Agar, A. W.	APO (T) (s)	22. 8.41
	—— F. W. [20*a*]	—	—
29217	Agar-Strath, F. A. A. H.	Wg. Cr. (E)	1. 9.41
89642	Agate, A. E. C.	FO (ASD)	9.11.41
23413	—— A. R.	SL (M)	1. 3.42
23277	—— J. P. D.	FL (Q)	30.12.40
114115	—— R. G.	PO (ASD)	29.12.41
72769	Agelasto, C. J.	FL (ASD)	1. 2.42
87857	—— J. T.	FO (ASD)	8.11.41
106779	Ager, F. W.	PO (ASD)	19.11.41
3430	—— M. P.	ASO (WAAF)	13.10.41
73062	Agger, L. T.	FO (ASD) / EO	17. 9.39 / —
35038	Aggett, F. W. G.	Wg.Cdr.(T)(S)	1.12.41
48549	—— G. R.	PO	8. 4.42

Personal No.	Name.	Rank.	Seniority.
3195	Agius, S. V. M.	ASO (WAAF)	29. 9.41
118210	Agnesetti, E. F. J.	PO (R)	24.12.41
120016	Agnew, D.	FO (M)	24. 4.42
72531	—— P. G.	FL	27. 6.41
75461	—— R. G.	FL (ASD)	1. 9.39
89786	Agrell, J. D.	PO	6.12.40
103614	Agutter, A. W.	PO (ASD)	9.10.41
121948	—— V. G. J.	PO	1. 5.42
119658	Ahearne, M. J.	PO	24. 1.42
48211	Ahern, B. W.	PO (ASD) (mc)	7. 3.42
44235	—— W. G.	FO (T) (S)	9. 5.40
72597	Aherne, J. C. S.	FL (ASD)	26. 9.40
14126	—— R. J.	Wg. Cr. (M)	1. 6.42
75680	Aiken, H. P.	FL	27. 5.42
119829	—— J. A. C.	PO	22.11.41
37490	Aikens, F.	SL	1. 9.41
70002	Aikman, B. T.	SL	1. 6.42
106137	—— E. A.	PO (ASD)	19.11.41
3540	—— E. M.	ASO (WAAF)	13.10.41
99272	—— G.	WO	1. 4.41
341854	Ainge, C. F.	WO	30. 9.39
76252	—— F. J.	FL (B)	1. 3.42
47740	Ainscough, K.	PO (T) (e)	13. 5.41
69044	Ainscow, R.	APO (Tr)	14. 3.41
113437	Ainslie, A.	PO (O)	24.10.41
3081	—— E. C.	ASO (WAAF)	22. 9.41
4409	—— E. M.	ASO (WAAF)	15. 4.42
107987	—— J. B.	PO (ASD)	10.12.41
177	—— J. E.	SO (WAAF)	10. 7.41
63678	—— P.	APO (Tr)	8. 4.41
118891	—— R. A.	PO (O)	2. 5.42
118057	—— W.	PO	2. 1.42
734	—— W. F.	ASO (WAAF)	22. 6.40
81031	Ainsworth, D. B.	FO	9. 6.41
75342	—— *Rev.* E. W. P.	SL (ch)	10.10.39
44906	—— F. W. H.	FO (T) (S)	1. 3.41
117579	—— G. S.	PO (ASD)	5. 8.41
78974	—— H. B.	FO	24. 6.41
3431	—— M. L.	ASO (WAAF)	13.10.41
88105	—— P.	FO (ASD)	15.11.41
106011	—— R. L.	PO (B)	5.11.41
74629	Ainsworth-Davis, J. C.	Wg. Cr. (M)	1. 9.41
63518	Aird, H.	APO (Tr)	1. 2.41
67790	—— R.	PO (ASD)	9. 6.41
31414	—— R. H.	FL (E)	1.12.41
86979	Airey, B. J.	FL (M)	15.10.40
60046	—— C. R. A.	FL (D)	27.12.41
88527	—— F. K.	PO (ASD)	29.11.40
120987	—— G. O.	FO (M)	15. 5.42
72770	—— G. S.	FL (R)	1.12.41
	—— J. L.	GC	1. 3.41
111124	—— J. N.	PO	20. 9.41
112024	Airriess, E. A.	PO (ASD)	21. 1.42
102875	Aisbitt, T. W. B.	APO (Tr)	7. 6.41
516034	Aitcheson, A. K.	WO	23. 2.42
102837	Aitchison, A.	APO (Tr)	7. 5.41
45327	—— H. L. J.	FO	15. 2.42
116560	—— J. D.	FO (M)	30. 1.42
113087	Aitken, A. W. G.	PO (E)	28. 1.42
103615	—— D. J.	PO (R)	9.10.41
88527	—— F. K.	FO (ASD)	29.11.41
72771	—— I. P.	FL (ASD)	1.12.41
90551	—— J.	SL (M)	1. 9.41
61613	—— J. Berry	FO (ASD)	3. 3.42
119367	—— J. Blair	APO (T) (a)	15. 4.42
90128	—— *Hon.* M.	SL	3. 5.41
101638	—— N. G.	PO (ASD)	18 .9.41
86963	Aitken, P. B.	FO (T) (e)	26. 4.42
118211	—— R. A.	PO (R)	24.12.41
39839	—— R. F.	SL	1.12.41
85376	—— R. G.	FO (ASD)	23. 9.41
77825	—— R. J.	FL (ASD)	1. 6.42
02035	—— R. S.	AC (T) (S)	1.12.40
64500	—— W.	APO (Tr)	7. 4.41
89045	—— W. D.	FO (D)	17.12.40
74975	—— W. T.	FL	9.10.41
103541	Aitkenhead, R. C.	PO	19. 7.41
33777	Aitkens, I. L. B.	FL	14. 1.41
82	Aiton, A. McH.	SO (WAAF)	1.12.41
90584	—— J. M.	Wg. Cr. (B)	1. 9.40
107798	Akehurst, A. S.	FO (D)	3.10.41
102842	—— C. H.	APO (Tr)	—
122330	Akerman, J. H.	PO	14. 5.42
	—— W. J. M. [151]	GC	1. 9.41
48150	Akeroyd, J. W.	PO	21.11.41
113900	Akers, C. H. J.	PO (G)	29.11.41
123093	—— E.	PO (O)	13. 4.42
77162	Akers-Douglas, *Hon.* E. A.	FO (ASD)	4. 1.41
112025	Akester, H. W. B.	PO (ASD)	21. 1.42
43221	Akhurst, A. J.	FO (T) (a)	15. 2.40
104779	—— G. F.	PO (ASD)	5.11.41
66306	—— S. A.	APO (Tr)	24. 3.41
102916	Akitt, J. H.	APO (Tr)	26. 6.41
82020	Akroyd, G.	FL (ASD)	1. 6.41
82918	—— T.	FL (M)	30. 7.41
72476	Akroyd-Stuart, A. C. L.	SL	1. 3.42
81065	Alabaster, R. C.	FO (O)	10. 6.41
101792	Alban, A. L.	FO (M)	4. 7.41
35217	Alberry, A. W.	FO (T) (S)	12. 6.39
68839	Albert, E. J. M.	FO (E)	1. 2.42
119844	Albertini, A. V.	PO (ASD)	13. 5.42
80126	Albertson, A. I.	FO	21. 5.42
54044	Albery, J.	APO (Tr)	1. 2.41
80231	Albon, E.	PO (ASD)	3. 6.41
86218	Albrecht, A. R.	FO (ASD)	27. 8.41
68329	—— C. M. C.	PO (ASD)	13. 8.41
90345	—— J. H. C.	SL (A)	1.12.41
85375	—— M. F.	FO (ASD)	23. 9.41
88461	—— P. R. M.	FO	5.11.41
113088	—— P. V.	PO (ASD)	28. 1.42
12179	—— V. A.	FO (ASD)	9. 4.41
63437	—— V. M.	PO	3. 4.41
88528	Albury, C. L.	FO (ASD)	29.11.41
350676	Alce, C. D.	WO	1. 4.41
558	Alcock, A. G.	WO	1. 2.41
62801	—— A. S.	APO (Tr)	1. 2.41
	—— C.	S (PMNS)	1. 4.41
00085	—— D. C. R.	PO	3. 7.41
2478	—— D. M. N.	ASO (WAAF)	4. 8.41
85178	—— J. H.	FO (ASD)	29. 7.41
100197	—— J. R.	PO (ASD) (mt)	4. 9.41
4510	—— M. S.	ASO (WAAF)	6. 5.42
68661	—— N. S.	SL (M)	3. 6.41
109337	—— P. B.	APO (E)	24. 4.42
115866	—— P. F. G.	PO	30.12.41
73562	—— R.	FL (ASD)	27.10.40
43087	—— R. N.	FL	11. 4.42
88402	—— S. H.	FO	19.11.41
62481	—— T. L.	APO (Tr)	1. 2.41
88327	Alden, L. G. W.	PO (ASD)	2.12.40
31054	—— B. H.	SL (E)	11. 3.40
42581	—— F. W.	FO	7. 4.41
85546	—— H. W.	FO (A)	2.11.41
	—— M. A.	FL (CC)	1.12.41

Personal No.	Name.	Rank.	Seniority.
107921	Alder, F. E.	PO (O)	13. 9.41
84237	—— S.	FO (ASD)	31. 8.41
120401	Alderdice, G. F.	PO	7. 1.42
23179	—— I. St. C.	FL (D)	7. 9.39
78373	—— T. N.	FO (E)	13. 5.41
108341	Alderman, W. J.	PO (ASD)	10.10.41
45625	Alders, W. C. [22*b*]	FL (ASD)	1. 6.42
111684	Aldersley, C.	PO (ASD)	24.11.41
76025	Alderson, A. G. D.	SL (ASD)	1. 9.39
88326	—— B. D.	PO (ASD)	2.12.40
65791	—— C. P. F.	APO (Tr)	10. 4.41
109107	—— E.	PO (O)	18.10.41
105716	—— H.	PO (E)	14.11.41
111898	—— Harold	APO (Tr)	8.10.41
66176	—— J. D.	APO (Tr)	5. 2.41
121099	—— J. R. R.	PO	22. 3.42
70003	—— M. J. R.	FO (RAFO)	10. 1.30
21022	—— P. [22*a*]	FL (E)	1. 2.34
107529	—— R. H.	APO (T) (S)	10. 7.41
45774	—— R. J.	FO (T) (e)	21. 1.42
21290	—— T.	FL (A)	1. 9.41
74046	—— W. L.	FL (ASD)	22. 6.40
73063	Alderton, A. E.	FL (ASD) (en)	1.12.41
40066	—— A. M. L.	FL	12. 4.41
3616	—— B. A.	ASO (WAAF)	20.10.41
85436	—— D. V.	FO (E)	25.11.41
46581	—— F.	PO (ASD)	19.11.41
62188	—— H. G.	FL (E)	30. 5.42
73732	—— P.	EO SL (ASD)	— 1. 3.42
113316	—— R. H.	PO (A)	6. 2.42
108452	Aldis, H. G.	PO (T) (e)	9. 1.42
45886	—— R. H.	FO	31. 1.42
60860	Aldiss, J. R.	FO (ASD)	27.12.41
61093	Aldous, B. I.	PO (ASD)	14. 2.41
513095	—— F.	WO	1. 7.41
61345	—— F. E. G.	FO (ASD)	21. 2.42
88255	—— G. H.	FO (B)	11.11.41
111711	—— H. N.	PO (ASD)	14. 1.42
107546	—— R. E.	PO (ASD)	3.12.41
117775	—— T.	APO (Tr)	6. 1.42
81699	Aldred, J. C.	FO (T) (S)	2. 4.41
119830	Aldrich, W. H.	PO	24. 1.42
72122	Aldrick, M. J.	SL (E)	1. 6.42
84716	Aldridge, A.	FO (O)	11. 8.41
73563	—— A. E. R.	FL (ASD)	1.12.41
89819	—— A. H.	FO	22.12.41
74400	—— A. L.	FL (B)	1. 3.42
46172	—— A. S.	PO (O)	12. 7.41
44282	—— C.	FO (T) (e)	16. 5.41
42381	—— F. J.	FL	4. 3.42
328004	—— G. E.	WO	1. 5.42
110389	—— H. C.	PO (ASD)	24.12.41
78186	—— H. N.	FL (ASD)	22. 8.41
84669	—— J. S.	FO	21. 7.41
41976	—— K. A.	FL	4. 8.41
64690	—— K. H. M.	APO (Tr)	21. 4.41
91039	—— K. R.	FO	27. 5.41
87243	—— L. H.	FO (R)	7. 8.41
78222	—— L. W.	FL (M)	19. 3.41
88678	—— P. H.	PO	19.11.41
106762	—— R. B. M.	PO (ASD)	12.11.41
1369	—— St. F. M.	ASO (WAAF)	9.11.40
45274	Aldus, R. M.	FO	2.12.41
83288	Aldwinckle, A. J. M.	FO	17. 8.41
79823	Aldworth, T. P.	FL (ASD)	18.10.40
75487	Alen-Buckley, H. W.	FL (ASD)	6. 9.39
42382	Alexander, A. D.	FO	24. 3.41
68953	—— A. E.	PO (ASD)	20. 8.41
	—— A. M.	S (PMNS)	12. 9.40

Personal No.	Name.	Rank.	Seniority.
44461	Alexander, C. R.	FO	9. 8.41
60337	—— D. J.	FO	19. 1.42
120076	—— D. R.	PO (G)	2. 4.42
125012	—— E. F.	APO (Tr)	27. 3.42
	—— E. H. [6]	—	—
44919	—— E. S.	FO (T) (e)	26.11.41
102670	—— E. T.	PO (ASD)	25. 9.41
741120	—— F. B.	WO	1.10.41
	—— F. P. [23]	—	—
590385	—— G.	WO	1. 6.41
28012	—— G. F.	Wg. Cr. (T) (e)	1.12.40
75471	—— G. W.	FL	5.10.41
48539	—— H. E.	APO (T) (ee)	5. 3.42
74952	—— H. V.	SL (E)	1. 9.40
117438	—— H. Victor	PO (O)	10.11.41
82070	—— I. C.	FO (R)	17. 7.41
63978	—— Ivan C.	PO (ASD)	24. 6.41
90384	—— J.	SL	1.12.41
1439	—— J.	SO (WAAF)	1. 3.42
76976	—— J.	FO (T) (e)	15.12.40
80063	—— J. A.	PO (A)	1. 9.40
105026	—— J. B.	APO (Tr)	24. 3.41
106774	—— J. Campbell	PO (ASD)	19.11.41
33456	—— J. Collinson	FL	8.10.41
85654	—— J. F.	FO	14. 9.41
42178	—— J. W. E.	FL	27.12.41
83498	—— L. P.	FO (E)	27. 9.41
107403	—— M. D.	PO (ASD)	26.11.41
4410	—— M. M.	ABO (WAAF)	15. 4.42
28075	—— N.	FL	15. 5.40
121062	—— N. G.	SL (R)	29. 1.42
43353	—— R.	FL	23. 2.42
39923	—— R. I.	SL	1. 3.42
63838	—— R. J.	FO	20. 4.42
88357	—— R. S.	FO (A)	19. 4.41
28245	—— R. V.	Wg. Cr.	1. 3.41
2817	—— S. R.	ASD	1. 9.41
66985	—— T. K.	APO (Tr)	22. 4.41
4893	—— V. E.	ASO (WAAF)	10. 6.42
67275	—— W.	PO (ASD)	30. 7.41
80717	—— W. A. S.	FO (E)	24. 7.41
81066	—— W. E.	PO (ASD)	20. 3.41
105717	—— W. E.	PO (E)	14.11.41
65618	Alexandra, J. H.	PO (ASD)	2. 5.41
88060	Alexandroff, A. J.	FO (ASD)	10. 9.41
61329	—— J. J.	FO (ASD)	15. 8.41
45012	Alford, E. G.	FO (T) (a)	25.10.40
76145	—— F. P.	FL (D)	21.11.40
	—— F. R.	GC	1.12.40
108852	—— G. F. R.	PO	12. 9.41
47699	—— H. J. G.	PO	20. 1.42
104455	—— J. W. L.	PO	2. 8.41
43907	—— L. W.	FL (A)	1.12.41
13767	—— W. H.	WO	1.10.35
67613	Alfrey, R. G.	FO	9. 5.42
42089	Algeo, A. J. S.	FL	6.11.41
111790	Alger, L. T.	PO (E)	6. 2.42
66137	Algie, W.	APO (Tr)	1. 2.41
40974	Alington, G. C.	FL	3. 9.41
37843	—— P. H.	SL	1.12.41
70006	—— W. J.	SL	1.12.41
44724	Alkin, R. T.	FO (T) (e)	26.12.41
80803	Allan, A.	FL	5. 3.42
113089	—— A. B.	PO (ASD)	28. 1.42

Personal No.	Name.	Rank.	Seniority.
61002	Allan, A. C.	FL (D)	7. 2.42
102808	—— A. D.	APO (Tr)	1. 2.41
4119	—— A. L.	ASO (WAAF)	1.12.41
1655	—— A. M. S.	ASO (WAAF)	22. 2.41
631	—— D. H.	ASO (WAAF)	18. 5.40
	—— D. S.	GC	1. 9.41
41538	—— E. A.	FL	3. 9.41
21312	—— F. J.	FO (A)	27. 3.39
62595	—— G. F.	APO (Tr)	24. 3.41
104456	—— G. W.	PO	2. 8.41
66737	—— H.	APO (Tr)	27. 2.41
107512	—— H. C.	PO (ASD)	13. 6.41
112678	—— H. W.	PO (ASD) (mt)	5. 2.42
	—— H. W. [22*b*]	—	—
89855	—— James	PO (T) (s)	3. 1.41
67530	—— James	FO (M)	13. 5.41
65234	—— John	APO (Tr)	28. 4.41
106997	—— J.	APO (Tr)	9. 6.41
75920	—— J. Craig	FL (E)	1. 3.42
101138	—— James C.	PO (ASD)	11. 9.41
27042	—— John C.	FL (ASD)	1. 3.42
90173	—— J. C. H.	Wg. Cr. (M)	1. 6.41
345707	—— J. D.	WO	1. 6.40
88046	—— James W.	FO (T) (s)	21.10.41
89617	—— John W.	FO	14. 1.42
3022	—— M. A. W.	ASO (WAAF)	15. 9.41
91196	—— M. B.	FL (B)	1. 3.42
101600	—— R. G.	PO (T) (s)	21. 2.42
80121	—— R. V.	PO (O)	29. 6.41
105004	—— T. J.	FO (D)	22. 8.41
66064	—— T. S.	PO (ASD)	9. 5.41
70007	—— William	FL (ASD)	1.12.41
67835	—— William	APO (Tr)	27. 2.41
88126	—— W. A.	PO (ASD)	25.11.40
103616	—— W. D.	PO (ASD)	9.10.41
111491	—— W. J. D.	FO (N)	2. 5.42
103617	—— W. K.	PO (ASD)	9.10.41
81513	Allan-Taylor, A. E. [19]	FO (ASD)	5. 7.41
116754	Allanson, M.	PO	19. 2.42
40348	—— R. J.	FL	25. 5.41
116289	Allard, H. J.	PO (ASD)	21. 3.42
47214	—— S.	PO (T) (e)	9. 1.42
69290	Allardice, J. T.	APO (Tr)	10. 5.42
68154	—— P. McL.	FO	16. 3.42
111110	Allardyce, G. R. S.	PO	11. 7.41
46235	—— W. J.	PO (T) (e)	14.11.41
77860	Allback, H. A.	FO (ASD)	10. 3.41
	Allberry, A. S. [8*b*]	—	—
115083	Allbrook, E. K.	APO (T) (s)	28.10.41
260	—— G. A.	SO (WAAF)	1. 2.42
106364	Allchin, J. C. A.	PO	10. 8.41
88983	Allcock, F. A.	FO (ASD)	3. 7.41
326839	—— F. F.	WO	1.11.40
36215	—— G. M.	FL	3. 9.41
1927	Allcorn, R. B.	ASO (WAAF)	5. 5.41
120095	—— E. S.	APO (T) (a)	29. 4.42
117557	Allcott, J. G.	PO (ASD) (mc)	17. 2.42
112686	Allday, F. C.	PO (R)	6. 2.42
90693	—— P. G.	SL (B)	1. 3.42
85853	Allden, J.	FO (R)	19. 8.41
74401	—— P.	FO (T) (a)	26. 9.40
102951	Allder, S.	APO (Tr)	2. 8.41
74657	Alldis, C. A.	FL	3.10.41
119005	—— H. F.	PO (ASD)	12. 4.42
1901	—— J. C.	ASO (WAAF)	2. 6.41
106370	—— J. H.	PO	30. 8.41
116262	Alldred	—	—
64745	Allemandy, L. V. B.	PO (E)	4. 7.41

Personal No.	Name.	Rank.	Seniority.
22183	Allen, A.	Wg. Cr. (T) (e)	1. 6.40
327470	—— A.	WO	1. 7.40
115381	—— Alfred	APO (Tr)	24.11.41
116037	—— A. D.	PO (O)	13. 9.41
76362	—— A. F.	FO (T) (s)	16.11.40
64200	—— Alwin G.	PO (E)	27. 6.41
330835	—— Albert G.	WO	1. 3.40
566894	—— Arthur G.	WO	1.10.41
	—— A. J. [8*a*]	—	—
78165	—— A. J.	FO (ASD)	18. 3.41
83141	—— A. F.	PO (ASD)	29. 7.41
72287	—— A. L.	SL (E)	1. 3.42
85800	—— A. M.	FO (ASD)	12. 6.41
	—— A. T. [202]	—	—
21083	—— B. [22*c*]	Wg. Cr. (E)	1.12.40
119514	—— B. K.	PO (O)	26. 3.42
67914	—— B. S.	APO (Tr)	26. 3.41
239936	—— C.	WO	1. 8.38
14005	—— *Rev.* C. A. B.	GC (Ch)	6. 8.34
103618	—— C. A. L. H.	PO (ASD)	9.10.41
65595	—— C. D.	PO (T) (e)	22.10.41
114142	—— C. E.	SL (M)	19.12.41
	—— C. E. H.	GC (T) (e)	1.12.40
99	—— C. F.	WO	1. 2.40
227362	—— C. H.	WO	3. 1.38
85437	—— C. H.	FO (E)	4. 6.41
85994	—— Cecil W.	FO (ASD)	12. 8.41
106761	—— Chas. W.	PO (ASD)	19.11.41
110409	—— Courtnay, W.	PO (ASD)	31.12.41
70005	—— C. W. J.	FO (RAFO)	2.12.31
114662	—— D. A.	PO	10.12.41
65288	—— D. B.	APO (Tr)	26. 4.41
101586	—— D. C. B.	PO	23. 7.41
21277	—— Donald F.	FL (A)	21.12.41
111932	—— Dudley F.	PO (G)	11.11.41
117391	—— D. H.	APO (T) (a)	11. 3.42
115356	—— D. J.	APO (Tr)	29. 8.41
01112	—— D. L.	Wg. Cr. (*ret*)	1. 1.22
102876	—— D. V.	APO (Tr)	9. 6.41
88245	—— D. W.	FO	7.11.41
75661	—— Ernest	FL (D)	31.10.40
69701	—— Ernest	APO (Tr)	20. 3.41
590384	—— Ernest	WO	1. 7.41
41538	—— E. A.	PO	3. 9.39
87949	—— E. C.	PO (ASD)	18.11.40
45355	—— E. E.	FO	19. 2.42
109108	—— E. H.	FL (M)	17.10.41
109054	—— E. G. H.	PO (O)	20. 9.41
44838	—— E. V.	FO (T) (a)	23.10.41
35172	—— E. W. [10*a*]	SL (T) (s)	1. 6.42
72598	—— F.	FL (ASD)	1.12.41
28076	—— F. C.	FL (RAFO)	1. 4.36
118637	—— F. E.	PO (O)	21. 2.42
101139	—— F. G. H.	PO (R)	11. 9.41
105161	—— F. L.	PO (G)	12. 8.41
65576	—— George	PO	4. 5.41
4142	—— George	WO	1. 3.40
87076	—— G. A.	FO (B)	8.10.41
62950	—— G. A.	APO (Tr)	30. 3.41
21130	—— G. C. [25*a*]	Wg. Cr. (E)	1. 6.41
117040	—— G. E.	PO (ASD)	11. 5.41
105718	—— G. J. F.	PO (E)	14.11.41
107232	—— G. W.	PO (E)	12.12.41
518968	—— H.	WO	1. 5.42
79030	—— H.	FO (T) (s)	11.11.41
86469	—— Harold	FL (R)	7. 8.41
67937	—— H. C.	APO (Tr)	1. 4.41
73842	—— H. C. G.	FL (ASD)	1. 3.42
103619	—— H. J. R.	APO (ASD)	9. 8.41
79764	—— H. M.	FL (ASD)	1. 6.42

Personal No.	Name.	Rank.	Seniority.
112679	Allen, H. O.	PO (ASD) (mt)	5. 2.42
32153	—— Horace R.	Wg. Cr.	1. 3.41
74402	—— Horace W.	FL (ASD)	1. 3.42
42582	—— Hubert R.	FL	1. 1.42
18116	—— H. W.	SL (E)	1. 6.40
85885	—— H. Wenlock	FO (ASD)	10. 6.41
112678	—— H. Wm.	PO (ASD)	5. 2.42
	—— H. W. [22*b*]	—	—
109109	—— J.	PO (O)	18.10.41
76473	—— John A.	FL	14. 9.40
	—— Joseph A.	FO (E) (*ret*)	1. 8.19
101421	—— John C.	PO (A)	12. 9.41
26023	—— John E.	Wg. Cr.	1. 9.40
114663	—— J. F.	PO (ASD)	28. 2.42
100376	—— J. H.	APO (Tr)	19. 5.41
4815	—— J. I. L.	ASO (WAAF)	3. 6.42
61987	—— J. J.	FO	7. 3.42
104780	—— J. S.	PO (ASD)	5.11.41
118665	—— J. W. H.	PO (G)	17. 3.42
123094	—— L. R.	PO (Q)	25. 4.42
72772	—— L. W.	FL (T) (a)	7. 4.41
	—— M.	S (PMNS)	4. 9.40
67366	—— M. D.	APO (Tr)	19. 3.41
346	—— M. E. U.	FLO (WAAF)	1.12.41
122112	—— M. G. T.	PO	20. 3.42
120723	—— M. S.	PO (O)	17. 4.42
84275	—— N. A. S.	FO (ASD)	31. 5.41
105719	—— N. E.	PO (E)	14.11.41
109660	—— P.	PO (ASD)	27.12.41
102973	—— P. F.	PO	27. 6.41
2972	—— Q. M.	ASO (WAAF)	15. 9.41
65768	—— R.	APO (Tr)	12. 3.41
77228	—— R. C. S.	FO (ASD) (en)	10. 1.41
101639	—— Raymond D.	PO (ASD)	18. 9.41
85797	—— R. F.	FO (ASD)	10. 9.41
67099	—— R. Gilbert	FO	19. 5.42
113430	—— R. Gordon	PO	13.12.41
44281	—— R. H.	FO (T) (e)	16. 5.41
113901	—— R. J.	PO (O)	13.12.41
791	—— R. M.	ASO (WAAF)	6. 7.40
63484	—— R. N. G.	FO	17. 4.42
37522	—— R. S.	SL	28. 7.41
63297	—— R. T. E.	APO (Tr)	10. 3.41
103620	—— R. W.	PO (ASD)	9.10.41
23109	—— S. C.	Wg. Cr. (D)	1. 3.42
3337	—— S. G.	ASO (WAAF)	6.10.41
46529	—— S. J.	PO (E)	11. 7.41
121180	—— T. A. W.	APO (Tr)	5. 3.42
39644	—— T. H.	APO (Tr)	1. 2.41
47520	—— T. W. A.	FO (T) (a)	1.12.41
44338	—— W.	FL (ASD)	1. 3.42
114665	—— W. A.	FL (R)	1. 1.42
114193	—— W. C.	PO (G)	8.11.41
531253	—— W. D.	WO	15. 4.42
355574	—— W. E.	WO	1. 1.41
48685	—— William E.	PO (E)	20. 4.42
81726	—— W. F.	FL (ASD)	1. 3.42
102222	—— Walter H.	PO (E)	4.10.41
83918	—— W. Henry	FO (ASD)	15. 8.41
102751	—— W. Herbert	PO (ASD)	8.10.41
55857	—— W. H. J.	APO (Tr)	26. 4.41
60882	—— W. L.	FO (ASD)	7. 2.42
118667	—— W. R.	PO (R)	18.11.41
10063	—— W. R. P.	SL (E) (*ret*) / SL (CO)	1. 7.28 / 30. 4.40
	—— W. S. [18*a*]	Hon. Wg. Cdr. (ASD)	10.12.41
364457	—— W. S. E.	WO	1. 7.41
107867	Allenby, M. W.	PO (ASD)	3.12.41
56203	—— S.	APO (Tr)	24. 2.41
31434	Allen-Jones, J. E.	FO (ASD)	24. 6.41
2427	—— M. A.	ASO (WAAF)	4. 8.41

Personal No.	Name.	Rank.	Seniority.
35021	Allerston, P.	Wg. Cr. (T) (S)	1 12.41
90479	Allerton, *Lord* [25*g*]	FL	3. 9.41
60110	—— G. W. H.	FO	14. 1.42
64807	—— M. E.	PO (A)	21. 6.41
21084	—— O. D. [23*a*]	Wg. Cr. (E)	1.12.40
83973	Allerton-Austin, R.	FO	19. 8.41
63364	Alleyne, J. R.	PO (A)	31. 5.41
74403	Allgood, N. J.	FL (ASD)	1. 3.42
	Alliban, D. [25*d*]	—	—
77375	Allies, E. M.	FO	4. 7.41
41978	—— W. D.	FO	9. 6.41
64112	Allin, A. F.	APO (Tr)	28. 2.41
74284	—— B. H.	FL (E)	1.12.41
350869	—— H. J.	WO	1. 9.41
113902	—— R.	PO (O)	13.12.41
72773	Allinson, C. C.	FL (ASD)	1.12.41
42180	—— H. W.	FO	27.12.41
104382	—— Jack W.	PO	16. 8.41
104481	—— John W.	PO	9. 8.41
	—— N. S.	GC	1. 3.42
550785	—— W. R.	WO	1. 2.42
06181	Alliott, E. H.	FO (T) (a)	1. 9.40
101613	Allison, C.	PO (ASD) (mt)	18. 7.41
106301	—— C. B.	PO (A)	14.11.41
70010	—— D. G.	SL	1. 3.41
89787	—— E. A.	FO	6.12.41
110791	—— G. E.	PO	11. 7.41
06182	—— G. H.	PO (N)	1.12.41
1901	—— H. F. E.	ASO (WAAF)	31. 8.40
81748	—— P. R.	FO (T) (e)	24.11.41
64691	—— P. W. R.	APO (Tr)	21. 4.41
48074	—— R.	FO (T) (a)	28. 4.41
84983	—— T. H. C.	FO	24. 8.41
46307	—— W. A.	PO (O)	7. 8.41
115784	—— W. E.	PO	30. 1.42
350154	—— W. T.	WO	1. 5.41
114194	Allisstone, J. L.	PO (ASD)	19. 2.42
40594	Allitt, R. E.	FL	17. 8.41
77029	—— T.	FL	9.12.41
107030	—— T. R.	APO (Tr)	22. 8.41
108648	Allix, G. L.	PO (ASD)	10.12.41
74404	Allman, C. G.	FL (ASD)	1. 3.42
109591	—— J. F.	PO (ASD)	17.12.41
86133	Allnutt, A. J.	FO (ASD)	3.10.41
77721	Allom, D. S. [14]	FL (ASD)	13. 4.41
4724	—— E. B.	ASO (WAAF)	27. 5.42
75745	—— M. J. C. [15]	FL (ASD)	4.11.40
2875	Allot, P. G.	ASO (WAAF)	8. 9.41
34077	Alloway, H. V.	Wg. Cr.	1. 9.41
119516	Allport, D. K.	PO (O)	26. 3.42
84221	—— J. A.	FO (ASD)	26. 8.41
62267	Allsebrook, R. A. P.	FO	29. 1.42
47434	Allsop, C. W.	PO (T) (S)	9.10.41
84222	—— F.	FO (ASD)	28. 5.41
32184	—— H. G. L.	Wg. Cr.	1. 3.41
67920	—— S. C.	APO (Tr)	28. 3.41
4276	Allsopp, D.	ASO (WAAF)	15.12.41
31415	—— D. E.	FL (E)	1.12.41
3796	—— D. R.	ASO (WAAF)	1.10.41
31486	—— H.	FL (ASD)	1. 2.41
508582	—— L. A.	WD	1.11.41
41357	—— W.	FL	3. 9.41
64746	—— W. S.	PO (E)	14. 7.41
115341	Allum, L. J.	PO (G)	26.12.41
115084	—— R. N.	PO (ASD) (mc)	7. 3.42
66351	—— W. J.	APO (Tr)	3. 4.41
65325	Allwood, E. F.	APO (Tr)	28. 4.41
357383	—— J. W.	WO	1. 5.41
117255	—— R. E.	PO (E)	6. 5.42

Personal No.	Name.	Rank.	Seniority.
66004	Allwright, R. W.	FO	26. 4.42
81311	—— W. C.	FL (D)	25. 6.41
74735	Almack, J. P. B.	FL	27. 9.41
106391	Almeroth, E. J.	PO (T) (e)	10. 1.42
112561	Almond, A. J.	APO (T) (e)	28.11.41
106110	—— H.	PO	17. 9.41
103621	—— H. B.	PO (ASD)	9.10.41
	—— P. K.	—	—
66379	—— W. C.	APO (Tr)	18. 4.41
116561	Almy, N. V.	APO (T) (a)	4. 2.42
130	Alpine, S.	Sq O (WAAF)	1.12.41
1092	—— V. S.	ASO (WAAF)	31. 8.40
121842	—— G. B.	PO (o)	19. 3.42
75891	Alsing, P. R.	FL (ASD)	1. 3.42
83846	Alsop, A. G.	FO (T) (e)	9. 8.41
45131	—— A. J.	FO (T) (S)	5.11.40
38102	—— *Rev.* E. G.	SL (Ch)	13. 9.39
120872	—— E. R.	PO	11. 2.42
114666	—— H.	SL (R)	27.12.41
5679	—— N. J.	S (PMNS)	4.12.41
3555	Alston, C. K.	ASO (WAAF)	20.10.41
564072	—— D. C.	WO	1. 4.41
118062	—— F. D.	PO	21. 2.42
	—— H. F. [25b]	—	—
119625	—— J. W.	APO (Tr)	29. 1.42
108949	—— M. R.	PO	1.11.41
47050	—— T. A.	PO	19.10 41
47824	Alt, P. A.	PO	19.11.41
05216	Altham, J. B.	Wg. Cr. (T) (S)	1. 9.41
68084	Altman, H. H.	FO (A)	24. 4.42
70841	Altmann, R. O.	FL	3. 9.41
	Alton, *Sir* J. A. *Hon.*	AC (AAF)	18 .7.39
514199	—— J. F. N.	WO	1. 9.41
	—— J. M.	SL (B)	24. 8.39
102203	—— V. E. G.	PO (R)	25. 9.41
120262	Altson, R. A.	PO (ASD)	29. 3.42
522625	Alty, H. B.	WO	15.10.41
66962	—— H. E.	APO (Tr)	9. 4.41
28208	Alvey, D. J.	Wg. Cr.	1. 3.41
122172	—— C.	APO (Tr)	1. 1.42
77382	Alway, E. J.	FO (T)	19. 7.40
62777	—— F. C.	FO (ASD)	25. 3.42
111468	Amberg, A. V.	PO	4.11.41
113205	Amberton, M. G.	PO (E)	20. 2.42
74405	Ambler, F.	FL (ASD)	19. 9.40
66294	—— F. W.	APO (Tr)	20. 3.41
	—— G. H.	GC	1.12.41
31011	Ambridge, E. G.	Wg. Cr. (E)	1.12.41
40040	Ambrose, B. S.	SL	1.12.41
42583	—— C. F.	FL	24. 2.42
232	—— C. M. [17]	FLO (WAAF)	1. 2.42
118492	—— R. D.	PO	28. 3.42
106452	Amdor, A.	FO (T)	29. 8.41
	Amers, J. H.	FL (*ret*) *Dir. of Music*	1. 1.27
66536	Amery, J. W. T.	PO	6. 5.41
118030	Ames, D.	PO	9. 1.42
73550	—— G. H. H.	FL (D)	18. 7.40
82246	—— H.	FO (R)	27. 6.41
103622	—— H.	PO (ASD)	9.10.41
77316	—— L. E. G.	FL (ASD)	1. 6.42
119684	Amiel, G. J.	FO (M)	1. 5.42
103623	Amies, E. G. N.	PO (ASD)	9.10.41
32239	Amison, G. N.	Wg. Cr.	1. 9.41
105721	Amistead, H.	PO (E)	7.11.41
37441	Amlot, D. L.	SL	1. 9.41
1017	—— W. J.	FL (E)	28. 2.41
117439	Ammon, F. W.	PO (o)	9.12.41
108897	Amodeo, L. A.	PO (ASD)	2. 7.41
46412	Amor, A. F.	PO (T) (e)	14. 7.41
122331	—— H. D. F.	PO	24. 1.42
114664	—— H. W.	PO (ASD)	28. 2.42
113824	—— R. H.	PO (ASD)	12. 2.42

Personal No.	Name.	Rank.	Seniority.
43615	Amor, R. L.	FL	1. 4.42
31256	—— S. R. W.	SL (E)	1. 6.42
82316	Amos, D. J.	FO (T) (e)	12. 7.41
	—— D. V. [8]	—	—
120656	—— R. E.	PO	7. 2.42
46707	—— W. F.	PO	17. 9.41
4650	Amphlett, M. M.	ASO (WAAF)	20. 5.42
23265	Amsden, A. S.	SL (M)	1.12.41
114667	—— L. H.	PO (ASD)	28. 2.42
74406	Amson, A. W.	FL (ASD)	1. 3.42
21006	Amy, A.	FL (E) (RAFO)	1. 1.35
510755	Ancill, H. A.	WO	1. 6.41
1945	Andain, R.	ASO (WAAF)	19. 5.41
40197	Andersen, P. S. Q.	SL	1. 3.42
45211	—— S. W.	FO (G)	23. 9.41
358276	Anderson, Arthur	WO	1. 1.41
118051	—— Alfred	PO (T) (s)	28. 2.42
	—— A. [211]	—	—
64459	—— Albert	APO (Tr)	10. 3.41
122332	—— A. B.	PO	14. 3.42
1811	—— Audrey D.	ASO (WAAF)	12. 4.41
86474	—— A. D'A.	FO (E)	12. 8.41
75101	—— A. D. S.	FL (A)	14. 4.41
21318	—— A. E.	FL (A)	1. 9.41
25033	—— A. F.	Wg. Cr.	1. 9.41
60091	—— A. G. S.	PO	9. 1.41
112587	—— A. H.	PO (ASD)	7.12.41
100714	—— A. L. M.	FO (R)	22. 4.42
120687	—— A. L. S.	FO (M)	15. 5.42
75893	—— A. M.	FL (ASL)	21. 1.41
119006	—— A. N.	PO (ASD)	12. 4.42
72295	—— A. P.	FO (GD*)	29. 3.36
100789	—— Alexander S.	APO (ASD)	8. 7.41
105714	—— Arthur S.	PO (A)	31.10.41
89540	—— A. S. F.	FO (ASD)	3.10.41
107522	—— A. T.	PO (ASD)	3.12.41
77743	—— B. T.	FO (ASD)	3.10.40
47589	—— Cyril	PO (T) (e)	3. 3.42
85352	—— Cyril A.	FO (ASD)	17. 9.41
67947	—— Colin A.	APO (Tr)	4. 4.41
60158	—— C. A. MacD.	FO (ASD)	7.11.41
102260	—— C. A. N.	FO (M)	18. 7.41
18039	—— C. G. M.	SL	3. 9.41
68951	—— C. J.	PO (ASD)	20. 8.41
107869	—— C. M.	PO (ASD)	3.12.41
6185	—— C. T.	GC	1. 1.40
102294	—— D.	PO	23. 7.41
74797	—— D. A. P.	FL (M)	25. 9.40
70013	—— D. C.	FL (ASD)	1.12.41
864	—— D. E.	ASO (WAAF)	20. 7.40
	—— D. F. [71]	GC	1. 6.41
79739	—— D. J.	FO	9. 6.41
108309	—— D. L.	APO (Tr)	10. 8.41
60302	—— D. Malcolm	FO	29.11.41
82375	—— D. Melville	FO (T) (e)	28.10.41
75446	—— D. Murdoch	FL (M)	12.10.40
2529	—— D. M.	ASO (WAAF)	11. 8.41
74299	—— D. R.	FL (A)	1.12.41
103125	—— D. R.	PO (ASD)	8.10.41
102120	—— D. V.	PO	19. 7.41
113092	—— D. W.	PO (ASD)	28. 1.42
77200	—— E.	PO	14. 1.41
44744	—— E. D.	FO (T) (e)	26.12.41
	—— E. H. [73]	SL (RAAF)	—
83847	—— E. W.	PO (ASD)	9. 8.40
89181	—— E. W. J. F.	FO (ASD)	21.12.41
10021	—— Frank [25a] (ii)	SL (E)	1. 6.40
73524	—— Frederick	FL (ASD)	1.12.41
131393	—— Frederick	WO	1. 3.40

Personal No.	Name.	Rank.	Seniority.
807011	Anderson, F. A.	WO	1. 4.42
88529	—— F. C.	FO (R)	29.11.41
2661	—— F. J. P.	ASO (WAAF)	18. 8.41
73843	—— F. St. K.	FL (ASD)	1. 3.42
61833	—— F. W.	FO (A)	10. 5.42
86053	—— G. A.	FO (ASD)	29. 9.41
79074	—— G. B.	FL (ASD)	1. 6.42
90110	—— G. F.	SL	1. 3.41
121389	—— G. H.	FO (M)	22. 5.42
86791	—— G. N.	FO (ASD)	1. 8.41
517628	—— G. P.	WO	1. 6.41
109852	—— G. R.	APO (Tr)	11. 8.41
66447	—— G. Scheviz	PO (A)	12. 7.41
333747	—— G. S.	WO	1. 5.40
69727	—— G. Stafford	APO (Tr)	3. 4.41
100503	—— *Rev.* G. W.	SL (Ch)	1. 7.41
69910	—— G. W.	APO (Tr)	21. 5.41
46881	—— H.	PO (T) (a)	26. 6.41
87169	—— Harold	FO (R)	18.10.41
3338	—— H. B. E. [15]	ASO (WAAF)	6.10.41
120412	—— H. J.	PO	7. 1.42
41097	—— H. J. S.	SL (E)	1. 3.42
60153	—— Iain, F.	FO (ASD)	12. 6.41
4051	—— I. P	ASO (WAAF)	24.11.41
88530	—— John	FO (ASD)	29.11.41
104609	—— J.	APO (T) (e)	22. 8.41
355007	—— J.	WO	1. 3.39
120943	—— J. B.	PO	27.11.41
80130	—— J. C. B.	PO	29. 6.41
68813	—— J. Dalrymple	PO	15. 6.41
104767	—— J. Dudgeon	FO (M)	5. 9.41
111697	—— J. F.	PO (ASD)	14. 1.42
115321	—— John F.	PO (O)	8.12.41
111220	—— J. G. C.	APO (T) (e)	7.11.41
117950	—— J. J. N.	PO (ASD)	4. 5.42
46474	—— J. MacG.	PO (A)	24.10.41
80673	—— J.McK.	FO (ASD)	28. 1.41
370890	—— J. M.	WO	1. 6.41
	—— J. N. D.	GC	1. 9.41
79508	—— J. R.	FO	9. 5.41
110297	—— J. R.	PO (B)	31.12.41
21211	—— J. S. B.	L (A)	1. 6.40
70014	—— K. M. G.	FL	6. 1.41
118009	—— L. F.	APO (T) (ee)	1. 4.42
72090	—— L. G.	SL (M)	1. 6.42
29030	—— L. H.	Wg Cr.	1. 6.41
43594	—— Leonard J.	FL	1. 7.41
41358	—— Leslie J.	FL (T) (e)	3. 9.41
44673	—— M. C. B.	FO	30. 9.41
90206	—— M. F.	Wg. Cr.	1. 6.42
4407	—— M. V.	ASO (WAAF)	8. 4.42
72079	—— M. W.	FO	1. 9.39
4088	—— N. H.	ASO (WAAF)	1.12.41
116562	—— N. Macl.	FO (D)	29. 8.41
413	—— P.	SO (WAAF)	1. 2.42
60740	—— *Rev.* P.	SL (Ch)	1. 2.41
57642	—— Patrick	PO	14. 1.42
100841	—— Percy	APO (Tr)	11. 4.41
119189	—— Peter	PO (O)	21. 3.42
41359	—— P. S.	FL	3. 9.41
340543	—— Reginald	WO	1.12.40
42686	—— R. H. M.	FL	18. 5.42
118004	—— R. K.	PO (ASD)	25. 4.42
78345	—— R. M. D.	FO (ASD)	31. 1.41
103126	—— R. N.	PO (R)	8.10.41
108077	—— Robert	PO	4.10.41
70016	—— Roy	SL	1. 6.42
31346	—— R. V.	FO (ASD)	21. 2.42
113690	—— S.	APO (Tr)	6.11.41
110390	Anderson, T.	PO (ASD)	24.12.41
560	—— V. A. [8*b*]	SO (WAAF)	1. 3.42
4560	—— V. I.	ASO (WAAF)	6. 5.42
67961	—— W.	WO	1.10.28
13115	—— Walter	FO (*ret*)	1.10.19
109393	—— William	FO (D)	24.10.41
78072	—— William	FL (M)	12. 3.41
82506	—— Wilfred	FL	1. 4.42
63176	—— William	PO (ASD)	4. 4.41
103348	—— Walter	PO (A)	3.10.41
117193	—— William	PO (ASD)	5. 2.42
104719	—— W. F.	PO (R)	1.10.41
80928	—— W. G. D.	FL (ASD)	12. 7.41
	—— W. G. M. [25*b*]	—	—
122333	—— W. J.	PO	7. 3.42
2401	—— W. M.	ASO (WAAF)	28. 7.41
106721	—— W. Spence	APO (Tr)	4. 8.41
104610	—— W. Stewert	PO (T) (ee)	24.11.41
80309	Anderson-Morshead, D. K. F.	PO (E)	1. 4.41
47272	Anderson-Parfett, A. W. M.	PO	11.10.41
69226	Anderson-Scott	APO (Tr)	7. 5.41
60354	Andersson, V. L.	FO (ASD)	18. 9.41
87904	Anderton, C. T.	FO (ASD)	9.11.41
77200	—— E.	FL	14. 1.42
116184	—— E.	APO (Tr)	11.11.41
122994	—— J. L.	PO	1. 5.42
62315	—— J. T.	FO	9. 3.42
62596	—— R. S.	APO (Tr)	24. 3.41
68163	—— W.	PO	29. 5.41
31416	Andrade, T. J. da C.	FL (E)	1.12.41
88924	Andreae, L. W.	FO (R)	6.12.41
70019	Andrew, Allan	FL (RAFO)	7. 2.37
11174	—— Alexander	PO (ASD)	14. 1.42
105658	—— A. H.	PO (ASD)	30.10.41
114861	—— A. S.	APO (Tr)	5.11.41
64161	—— B. B.	APO (Tr)	11. 4.41
107908	—— B. W.	PO (W)	19. 9.41
115930	—— C. F.	PO (G)	8.11.41
1134	—— C. R.	ASO (WAAF)	7. 9.40
69309	—— D.	APO (Tr)	14. 5.41
75437	—— E.	SL (A)	1. 6.40
48068	—— F. G.	PO (ASD)	8. 2.42
105045	—— F. I.	APO (Tr)	13. 6.41
60802	—— G. C.	FO (O)	26. 1.42
543393	—— G. E.	W	1. 1.41
43256	—— H.	FL (G)	7. 4.42
78374	—— H. J. H.	FL (E)	1. 6.42
105132	—— J. G.	PO (ASD)	15. 1.41
86553	—— J. M.	PO (ASD)	14.10.40
88078	—— K. W.	FO (ASD)	1.11.41
60777	—— M. V.	FO (O)	15.12.41
122334	—— N.	PO	30. 1.42
118718	—— R. W.	PO (O)	21. 2.42
29447	—— S. A.	ASO (WAAF)	8. 9.41
350274	—— W. E.	WO	1.10.40
77975	—— W. M. [26]	SL (L)	1. 4.41
79031	Andrewartha, G. G.	FO (T) (S)	11.11.41
74767	Andrewes, H.	FL	4. 1.41
116038	Andrews, A. [22*c*]	PO (E)	22. 4.42
72774	—— A. E. C.	FO (ASD)	20. 8.39
60748	—— A. J.	FO	25.12.41
344434	—— A. R.	WO	1. 6.41
107545	—— C. A.	PO (ASD)	3.12.41
79853	—— C. A. E.	FO (E)	24. 7.41
62802	—— C. F.	APO (Tr)	1. 2.41
73844	—— C. P.	FL (ASD)	1. 3.42
107723	—— D. E. J.	PO (A)	6.12.41
117585	—— D. O.	PO (O)	3. 3.42
61498	—— E.	FO	19. 2.42

Personal No.	Name.	Rank.	Seniority.
3813	Andrews, E. C.	ASO (WAAF)	31.12.41
44433	—— E. J.	FO (T) (e)	16. 5.41
3274	—— E. M.	ASO (WAAF)	30. 9.41
67752	—— F. Desmond	PO (R)	30. 5.41
62732	—— F. Dorrien	FO (ASD) (mt)	21. 3.42
	—— F. J.	FL (CC)	29. 5.39
111873	—— F. M.	APO (Tr)	24. 9.41
366008	—— F. W.	WO	15. 3.41
122990	—— F. W. T.	PO	1. 5.42
343121	—— G.	WO	10.11.37
79793	—— George	FO (ASD)	24.12.40
90639	—— G. R.	FL (B)	1. 3.42
118920	—— G. S.	FO (M)	10. 4.42
62028	—— H. E.	PO (T) (e)	2. 8.41
103624	—— H. E.	PO (ASD)	9.10.41
70020	—— H. J.	FO	29. 5.40
29129	—— H. L.	FL	19. 9.39
75193	—— H. T.	SL (ASD)	1.12.41
61834	—— H. W.	PO (A)	10. 5.41
85639	—— H. W. G.	FO	24. 8.41
81112	—— I. M.	FO (T) (e)	12. 1.42
64747	—— Jack	PO (E)	4. 7.41
85068	—— James	FO (T) (s)	14. 9.41
03119	—— J. C.	SL (ASD) FL (*ret*)	1.12.41 1. 1.27
72017	—— J. F. H.	FO	3.11.39
1726	—— J. M.	SO (WAAF)	1. 6.42
62006	—— J. N.	FO	9. 3.42
02036	—— J. O.	AC	1. 9.39
78375	—— J. P.	FO (E)	13. 5.41
83686	—— J. S.	FO	19. 8.41
82376	—— J. W. A.	FO (T) (e)	12. 1.42
108492	—— K. C. M.	PO (E)	30.12.41
109068	—— K. H.	PO	12. 7.41
48797	—— K. J.	PO	25. 4.42
45361	—— L. A.	FO (T) (a)	18. 5.41
590592	—— L. G. J.	WO	1. 7.41
116961	—— L. S.	PO (O)	14. 2.42
81113	—— L. T. A.	FO (T) (e)	25.11.41
61088	—— M. D.	PO (ASD)	11. 2.41
87655	—— M. F.	PO	27.10.40
66715	—— N.	APO (Tr)	11. 2.41
110815	—— N. W.	PO	19.10.41
113091	—— P.	PO (ASD)	28. 1.42
83729	—— P. M.	FO	17. 8.41
63048	—— Robert C.	FL (D)	21. 3.42
119968	—— Reginald C.	PO (R)	18.11.41
103625	—— R. F. D.	PO (ASD)	9.10.41
66242	—— Reginald J.	APO (Tr)	6. 3.41
46936	—— Richard J.	PO (ASD) (mt)	25.12.4
105186	—— R. J.	PO (G)	9. 8.41
64439	—— S.	APO (Tr)	18. 2.41
113317	—— S. B.	PO (A)	6. 2.42
44567	—— S. E.	FO	2. 5.41
590222	—— S. J.	WO	1. 2.41
120403	—— S. V.	PO (O)	4. 3.42
111713	—— T.	PO (ASD)	14. 1.42
60126	—— T. E. O.	FO	14. 1.42
106211	—— W. R.	PO	6. 9.41
65326	—— W. T.	APO (Tr)	28. 4.41
87066	Anekstein, C.	FO	19.10.41
78376	Anelay, F. T. H.	FO (E)	13. 5.41
72524	Angas, R. H.	PO (GD*)	20.12.38
111564	Angel, A. A.	PO	24.10.41
4869	—— A. F.	ASO (WAAF)	3. 6.42
2782	—— P. J.	ASO (WAAF)	25. 8.41
72066	—— R. E.	SL (M)	1. 6.42
101309	Angelbeck, E. J.	APO (Tr)	30. 4.41
104611	Angell, A. G. H.	APO (T) (s)	22. 8.41
74962	—— B. O.	SL (ASD)	1.12.41
37743	—— E. E. M.	SL	1.12.41
39050	—— H. E.	SL	1.12.41
02037	—— J. B. P.	FL (*ret*) SL (T) (e)	1. 4.18 1. 3.41
83308	—— L. G.	FO (B)	27. 6.41
67441	—— L. H.	APO (Tr)	7. 4.41
1745	—— L. M.	ASO (WAAF)	28. 3.41
4478	—— P. J.	ASO (WAAF)	30. 4.42
343433	Angelo, G. G.	WO	1. 6.38
74903	—— N. L.	SL (ASD)	1.12.41
100798	Anger, H. E.	APO (Tr)	1. 2.41
75428	Angier, G. M.	SL (ASD)	1.12.41
74765	—— R. A.	SL (ASD)	2.11.40
47098	Angold, J. P.	PO (ASD)	7. 1.42
	Angus, A. M.	S (PMNS)	1. 7.26
	—— A. E. [8]	—	—
103718	—— E. J.	APO (Tr)	10.10.41
355281	—— J.	WO	1. 3.40
90589	—— K. F.	Wg. Cr. (B)	1. 9.40
4282	—— *Miss* K. M. [1020]	—	—
64177	—— L.	APO (Tr)	16. 4.41
121870	—— L. H.	APO (Tr)	12. 1.42
1668	—— M. F.	ASO (WAAF)	10. 3.41
90743	—— R. S.	FL (B)	1.12.41
327083	—— T.	WO	1. 6.41
47074	—— W. H.	FO (ASD)	5. 8.41
73845	Anido, A. J. [25*a* (iii)]	PO (T) (e)	12. 6.41
89856	Aniere, C. F.	FO (T) (s)	24. 1.42
88848	Ankers, *Rev.* A. R.	SL (Ch)	12.12.40
88828	Ankerson, J. A.	PO (ASD)	2.12.40
107079	Anketell, J. E.	APO (Tr)	25. 7.41
590126	—— R. E.	WO	1. 5.41
43663	Ann, J. E.	FL (ASD)	17. 6.41
1988	—— P. D.	ASO (WAAF)	24. 5.41
66684	Annan, C. M.	APO (Tr)	1. 2.41
948344	—— J. O.	WO	27. 1.40
60282	—— R. H.	FO	3.11.41
90728	—— T. C.	Wg. Cr. (B)	1.12.41
87755	—— W. D.	FO (ASD)	25.10.41
62720	Annand, A. C.	FO (B)	10. 3.42
37374	—— A. D.	Wg. Cr.	1. 6.42
3561	—— M. D.	ASO (WAAF)	20.10.41
88158	Annandale, H.	FO (A)	7.11.41
78458	—— J.	FO (O)	20. 7.41
21003	Anne, G. C.	FL (E) (*ret*)	19. 5.24
516335	Annells, A. G.	WO	15. 3.42
67753	Annesley, *Earl*	PO (ASD)	30. 5.41
31017	Anness, L. H.	SL (E)	1. 8.39
81235	Anning, H. B.	FO (R)	29. 6.41
72599	—— W. F.	FL (ASD)	1.12.41

Personal No.	Name.	Rank.	Seniority.
64986	Anningson, G. R. K.	FO (ASD)	25. 4.42
73065	Annis, W. F.	FL (ASD)	1.12.41
89216	Anniss, G. T.	FO (ASD)	23. 9.41
341047	—— H. J.	WO	1. 1.42
390	Anns, D. L.	SO (WAAF)	1.12.41
74822	—— H. F.	SL (ASD)	1. 9.39
1151666	—— J. T.	WO	15. 5.40
512	Ansdell, H. J.	WO	1. 2.39
100195	Ansell, Alexander E.	PO (ASD)	30. 8.41
70021	—— Arnold E.	FL (ASD)	1.12.41
246979	—— A. G.	WO	15.10.38
74407	—— A. J.	FL (ASD)	1. 3.42
63560	—— G. T. L.	APO (Tr)	12. 2.41
118839	—— H. G.	APO (Tr)	12. 1.42
44388	—— W. C.	FO (ASD)	1. 7.41
119008	Anslow, A. T. W.	PO (ASD)	12. 4.42
112586	—— R. J.	PO (ASD)	9.12.41
72089	Anson, B. J. E.	SL (M)	1. 6.42
120055	—— C. E. H.	FL (M)	13. 3.42
17066	—— H. A.	Wg. Cr.	1. 6.42
4872	—— J. E.	ASO (WAAF)	3. 6.42
76538	—— M.	FL (D)	5.12.40
78004	—— N. P.	FL (ASD)	1. 6.42
120490	—— P. J.	PO	13. 4.42
	Anstead, J. F. [25*e*]	—	—
1426	—— R.	ASO (WAAF)	23.11.40
39294	—— R. F. D.	SL	1.12.41
1	—— T. J.	FO (CC)	16. 9.41
74408	Anstey, C. H.	FL (ASD)	1. 3.42
79005	—— H. K.	SL (ASD)	1.12.41
60146	—— J. H.	FO (B)	7. 1.42
106010	—— J. L.	PO (B)	5.11.41
114195	—— J. P.	PO	23.12.41
75267	—— L. J.	SL (ASD)	1.12.41
44834	—— N. R.	FO (O)	16.10.41
36214	—— W. I.	FL	3. 9.41
68150	Anstie, J. A.	PO	10. 6.41
662	Anstruther, M. E.	ASO (WAAF)	3. 6.40
47590	Anthony, A. E.	PO (T) (S)	15.11.41
87974	—— E.	FO (M)	5.11.40
111331	—— F. J.	PO (ASD)	7. 1.42
104842	—— G.	PO (ASD)	22.10.41
107231	—— J. C.	PO (E)	12.12.41
69320	—— J. D. C.	APO (Tr)	17. 5.41
76993	—— M. S.	FL (ASD)	17. 2.41
84246	—— R. H.	FL (M)	27. 8.41
5181	—— V. J.	ASO (WAAF)	5. 2.41
72385	Antill, A. E. [23*b*]	SL (E)	1. 3.42
76531	—— J. W. L.	FO (ASD)	19. 7.40
78025	—— S. D.	FL (ASD)	1. 6.42
117814	Antliff, S. J.	PO (T) (S)	8. 2.42
108247	Antoine, J.	PO (O)	11.10.41
4895	Antram, E. M.	ASO (WAAF)	10. 6.42
113438	—— P. D.	PO (O)	5.11.41
2844	Antrobus, K. G.	ASO (WAAF)	1. 9.41
110410	—— P. G.	PO (ASD)	31.12.41
62733	—— W. L.	FO (ASD)	21. 3.42
3864	Anyon, E. M.	ASO (WAAF)	3.11.41
	ap Ellis, A.	GC	1. 1.31
33180	ap Ellis, A. P. R.	SL	1.12.40
75832	Apley, J.	FL (M)	1.11.41
84592	Aplin, C. C. d'A.	FO (ASD)	1. 7.41
113090	—— P. R. D'A.	PO (ASD)	28. 1.42
110676	Appelbee, M.	APO (Tr)	7. 6.41
61733	—— W. H. S.	APO (Tr)	4. 3.41
107402	Apperley, C. B.	PO (ASD)	26.11.41
1302	—— D. M.	ASO (WAAF)	27.10.40
65619	—— R. J.	FO (ASD)	2. 5.42
	Applebe, E. N.	FL (E) (CC)	20. 7.39
107544	Applebee, A. R.	PO (ASD)	3.12.41
44982	—— E. W.	FO (G)	13.11.41
366011	Appleby, A. F.	WO	1.10.41
114668	—— D. A.	PO (T) (S)	30. 9.41
84543	—— D. F.	FO (ASD)	15. 7.41
80864	—— E.	FL (ASD)	1. 2.41
87300	—— J. J.	FO (A)	14.12.41
350696	—— L.	WG	1. 5.40
90962	—— M. J.	FL	9.12.41
69681	—— R. E.	APO (Tr)	10. 3.41
101533	—— S. E.	PO	3. 7.41
84509	—— S. J.	FO (R)	20. 2.41
78823	—— W. B.	FO (ASD)	7. 5.41
42736	Appleford, A.N.R.L.	FO	18. 5.41
117962	—— H. J.	PO	9. 3.42
512668	Appleton, A. R.	WO	1.10.41
3224	—— B. W.	ASO (WAAF)	29. 9.41
24139	—— C. H.	Wg. Cr.	1. 6.40
106529	—— D. J.	PO (O)	24. 8.41
62451	—— E. P.	PO (ASD)	11. 4.41
42475	—— E. R. M.	FL	1. 2.42
358796	—— H.	WO	1. 7.40
72180	—— H. C.	SL (E)	1.12.41
80660	—— J.	FO (R)	6. 2.41
39773	—— J. R.	SL	1.12.41
49656	—— J. W.	FL	3. 9.41
103626	—— L. K.	PO (ASD)	9.10.41
62768	Applewhite, R. B.	PO (ASD)	31. 3.41
67907	Appleyard, H. E.	APO (Tr)	25. 3.41
38000	—— *Rev.* J. R.	SL (Ch)	29. 5.29
335493	—— J. T.	WO	1. 7.41
62362	Apps, L. M.	FO (ASD)	7. 3.42
120404	—— W. G.	PO (O)	2. 2.42
72430	ap Simon, T.	FL (E)	1. 6.41
83157	Apted, H. H.	FO (ASD)	5. 8.41
	Apthorp, D. F. A.	PO (*ret*)	20.12.22
936	Apthorpe, B. M.	ASO (WAAF)	3. 8.40
70022	Apthorpe Webb, B. J.	FL	4. 5.41
40657	Arathoon, M. G.	FL	3. 9.41
113648	Arber, F. C.	APO (Tr)	10.10.41
109839	Arbery, W. C.	APO (Tr)	1. 2.41
4896	Arbib, R. P.	ASO (WAAF)	10. 6.42
89439	Arblaster, W.	FO (R)	24. 7.41
41893	Arbon, P. W.	FL	6.11.41
22059	Arbuthnot, J. St. C.	SL	12.10.41
	—— T. J.	GC	1. 6.42
80899	Arch, J.	FO (ASD)	15. 6.41
79623	Archard, J. F.	FO (T) (S)	30. 3.42
74409	Archbald, J. E. G.	FL (ASD)	1. 3.42
40874	Archbell, T. H.	FL	3. 9.41
	Archbold, C. L. [102]	GC (E)	1. 1.37
328925	—— D. N.	WO	1. 3.40
105720	—— E. S.	PO (E)	9. 1.42
104894	—— T. E.	PO (ASD)	25.10.41
741026	Archdale, G. E.	WO	1.10.41
107543	—— J.	PO (ASD)	3.12.41
75921	—— W. E. S. [23*b*]	FO (E)	16. 4.41

Personal No.	Name.	Rank.	Seniority.
86001	Archdale-Vicars, M.	FO (ASD)	20. 9.41
46531	Archer, A. J.	FO (A)	1. 8.41
100971	—— C. A. W.	FO (D)	4. 7.41
67714	—— C. B.	PO	1. 6.41
	—— C. B. [20]	—	—
84544	—— C. S.	FO (ASD)	2. 9.41
2909	—— E. G.	ASO (WAAF)	15. 9.41
78735	—— E. L.	FL (O)	14. 1.42
109897	—— E. W.	PO (T) (a)	18. 4.42
121212	—— H. J.	PO (G)	30. 4.42
46394	—— J.	PO	16. 8.41
65471	—— J.	FL (N)	5. 4.42
46270	—— J. A.	PO (T) (e)	26. 5.41
33181	—— J. C.	SL	1.12.41
01114	—— J. O. [16]	GC (CC) / Wg. Cr. (*ret*)	1. 6.40 / 1. 1.26
63876	—— James W.	FO (ASD)	11. 4.42
119585	—— John W.	APO (Tr)	16. 1.42
78540	—— L. E.	FL (ASD)	1. 6.42
86230	—— N. H.	FO (ASD)	28. 8.41
45091	—— O. H.	FO	11.12.41
110854	—— P. J.	PO (T) (a)	18. 9.41
	—— R. [14]	—	—
77907	—— R. D. J.	FO (ASD)	10. 3.41
47010	—— R. J.	PO (ASD)	24.12.41
114196	—— R. S.	PO (ASD)	19. 2.42
114197	—— S. K.	PO (ASD)	19. 2.42
102856	—— T. E.	APO (Tr)	26. 5.41
103628	—— W. M.	PO (ASD)	9.10.41
48959	Archer-Crump, H. J.	PO (O)	1. 5.42
2876	Archer-Thomson, D.	ASO (WAAF)	8. 9.41
11041	Archibald, A. J.	PO (ASD)	31.12.41
78589	—— H. L. [16]	FL (ASD)	1. 6.42
79624	—— J.	FO (T) (e)	17. 9.41
85438	—— J. C.	FO (E)	25.11.41
87451	—— R. E.	FO	29.10.41
81253	—— R. F.	FO (ASD)	1. 7.41
	—— R. M.	Hon FL (ASD)	4. 4.42
72039	Arden, G. P.	SL (M)	1. 6.42
43192	—— H.	FL	1. 4.42
3483	—— K. N. J.	ASO (WAAF)	13.10.41
116926	Ardern, L. C.	PO	28. 2.42
40658	Arderne, P. V.	FL	3. 9.41
03121	Ardley, E. L. [19*a*]	SL	30. 6.31
120726	—— G. W.	PO	17. 4.42
62120	—— H. P.	PO (ASD)	3. 6.41
65499	—— W. J. E.	FO	20. 4.42
104612	Ardron, G. H. C.	APO (T) (s)	22. 8.41
75762	Arendt, R. C.	FL (E)	1. 3.42
753	Arengo-Jones, G	ASO (WAAF)	22. 6.40
562427	Argent, A. A.	WO	1. 9.41
108312	—— W. C.	APO (Tr)	13. 8.41
87858	Argenti, N. A.	FO (ASD)	8.11.41
15086	Argles, J. G.	Wg. Cr. (ASD)	1. 6.42
111904	Arguile, G. L.	APO (Tr)	14.10.41
353413	Argyle, F.	WO	1. 3.41
79555	Aries, E. W.	FO	2. 6.41
87645	—— M. R.	FO	9. 8.41
110333	Aris, J.	PO (ASD)	31.12.41
118649	—— J. B.	PO (O)	7. 3.42
	Arjan Singh	PO (IAF)	—
40498	Arkell, B. H.	FL (ASD)	29. 6.41
106445	—— E. D.	FO (M)	29. 8.41
73066	—— H. J. D.	SL (ASD)	1. 6.42
937	—— M. F.	SO (WAAF)	1. 2.42
66803	Arkleson, J. E.	APO (Tr)	17. 3.41
106823	Arkinstall, F.	PO (ASD)	15. 9.41
87170	Arklay, J. T.	FO (T) (e)	9. 6.42
90801	Arkless, W. R. S.	FL (B)	1.12.41
102931	Arkley, A.	APO (Tr)	2. 4.41
106778	Arlen, A.	PO (ASD)	19.11.41
63851	Arlett, R.	FO (T) (a)	6. 1.42
66928	Arlidge, J. M.	APO (Tr)	3. 4.41
118212	Arman, F. G. V.	PO (R)	24.12.41
78346	Armand, C. E.	FL (T) (e)	16. 6.42
116348	Armer, J.	APO (Tr)	20.12.41
45738	Armes, C. R. W.	FO	26. 4.42
74047	—— J.	FO (T) (e)	19. 9.40
121989	—— Rev. J. C.	SL (Ch)	1. 6.42
100680	Armfield, W. E. C.	PO (ASD)	30. 6.41
31364	Armiger, B.	FL (E)	1. 9.41
109110	Armin, N.	PO	25. 9.41
100464	—— R. H.	FO (M)	24. 6.41
85069	Armistead, E.	FO (T) (e)	11. 8.41
105721	—— H.	PO (E)	14.11.41
87859	Armitage, A.	FO (T) (e)	9. 6.42
91144	—— A. E.	FL (A)	1.12.41
85439	—— C. H.	FO (E)	25.11.41
47008	—— D.	PO (ASD)	31.12.41
76573	—— D. L.	FL	19. 9.41
1822	—— E.	ASO (WAAF)	5. 5.41
63992	—— G. Mc.L.	PO (ASD)	30. 5.41
73067	—— H. S.	FO (ASD)	7. 9.39
77256	—— J. P.	FL (ASD)	1. 6.42
117392	—— Jasper W.	APO (T) (s)	18. 3.42
90834	—— John W.	FL (B)	1.12.41
114198	—— M. H.	PO (ASD)	19. 2.42
90840	—— R. F.	FL (B)	1. 6.41
104725	—— R. H.	PO (ASD)	8.10.41
509932	—— S.	WO	1.11.40
80700	Armitage-Smith, F. [16]	FO (ASD)	17.12.40
2973	—— P. J.	ASO (WAAF)	15. 9.41
33378	Armitstead, J. R.	FL	17. 6.41
79094	—— T.	PO (ASD)	11. 5.40
13142	Armitt, J. F.	FL	23. 9.40
68978	Armor, Charles Frederick	APO (Tr)	1. 2.41
16164	Armour, J. G. D.	SL	1.12.41
84347	—— R. C.	FO (ASD)	31. 5.41
79325	Armson, G. F. H.	FO (A)	21. 6.41
46578	Armstead, C. H.	PO (T) (e)	10. 1.42
60883	Armstone, G. T.	FO (T) (s)	26. 5.42
109946	Armstrong, A.	PO	25. 9.41
119597	—— Andrew	APO (Tr)	29. 1.42
63758	—— A. F.	PO (R)	2. 5.41
83478	—— A. R.	FO (ASD)	1. 7.41
84510	—— B.	FO (ASD)	18. 4.41
104720	—— D. W.	PO (ASD)	1.10.41
46509	—— E. C.	PO (E)	27.10.41
63308	—— E. J.	APO (Tr)	31. 3.41
78470	—— E. W.	FL (ASD)	1. 6.42
355060	—— F. E.	WO	15. 5.40
64469	—— F. G. G.	APO (Tr)	30. 3.41
61612	—— F. R. A.	PO (ASD)	12. 6.41
48412	—— F. S.	APO (T) (e)	22.11.41
76218	—— F. X. J.	FO (T) (s)	6. 6.40

Personal No.	Name.	Rank.	Seniority.
109308	Armstrong, G. A. A.	APO (E)	24. 4.41
63781	—— G. D.	FO	26. 3.42
113086	—— G. H.	PO (ASD)	28. 1.42
110392	—— G. M.	PO (B)	24.12.41
82750	—— G. T.	FO (B)	27. 6.41
4710	—— Helen	ASO (WAAF)	27. 5.42
63365	—— H.	PO (A)	31. 5.41
42383	—— H. C. S.	FL	24. 2.42
117194	—— H. G.	PO (ASD)	19. 3.42
4640	—— Helen Mary	ASO (WAAF)	20. 5.42
121263	—— H. M.	PO	30. 1.42
87301	—— H. T.	FO (A)	4. 1.42
69122	—— James	APO (Tr)	2. 4.41
45196	—— J. Alfred	FL (ASD)	1. 3.42
515266	—— J. Anthony	WO	1. 9.41
39051	—— J. F.	SL	1.12.41
106759	—— J. H.	PO (ASD)	19.11.41
11126	—— J. L.	SL (A)	1. 2.38
248587	—— J. M.	WO	11.12.41
73024	—— James R.	SL (M)	1.12.41
74586	—— John R.	FO (E)	7. 9.40
353701	—— Joseph	WO	15.10.41
107542	—— J. W.	PO (ASD)	3.12.41
48401	—— L. C. C.	APO (T) (S)	15. 1.42
521801	—— M.	WO	1. 5.41
06188	—— M. H.	FO (ASD)	2. 9.39
62139	—— N.	APO (Tr)	1. 2.41
505492	—— O. A.	WO	1.10.40
79390	—— O. M.	FO	28. 5.42
43193	—— Robert	FL	1. 4.42
119120	—— Ronald	PO	16. 1.42
111560	—— R. G.	PO	24.10.41
42687	—— R. I.	FL	20. 4.42
102152	—— R. J.	PO	30.10.41
77799	—— R. W.	FO (T) (S)	29. 7.40
111046	—— S. A.	APO (Tr)	11. 9.41
3541	—— S. F.	ASO (WAAF)	13.10.41
69645	—— T. G.	APO (Tr)	1. 2.41
567017	—— Walter	WO	1. 9.41
70023	—— William	FO (RAFO)	10.11.22
41812	—— William	FL	23.10.41
44291	—— W. C.	FO (ASD)	9. 3.41
111668	—— W. D.	PO (ASD)	14. 1.42
122555	—— W. E.	PO (O)	4. 5.42
120770	—— W. H.	PO (O)	25. 4.42
119528	Armytage, M. F.	PO	24. 1.42
117298	Arnaboldi, R. V. B.	APO (T) (S)	27.11.41
46723	Arnell, C. M. H.	PO	1.10.41
114669	—— W. E.	PO (ASD)	28. 2.42
	Arnes, G. G.	FO (D)	12. 9.39
62044	Arnett, C. A.	FO (ASD)	7. 3.42
44641	Arney, F. T.	FO (T) (S)	14. 2.41
33253	—— J. W.	SL	1. 9.40
46253	Arnfield, S. J.	PO	26. 7.41
87756	Arnholz, H. E.	FO (ASD)	25.10.41
117460	Arnesen, A. O.	PO	16. 9.41
3122	Arnison, C. H.	FO (*ret*)	1. 4.18
		FO (ASD)	24. 1.42
62029	—— F. B.	FO (B)	1. 2.42
2662	—— M. W.	ASO (WAAF)	18. 8.41
116563	Arnold, A. E.	PO	24.10.41
87171	—— A. L.	PO (T) (e)	18.10.40
02038	—— A. R.	GC	1. 1.36
44697	Arnold, A. T.	FO (ASD)	27. 8.41
90786	—— C.	SL (B)	1. 9.41
82256	—— Charles	FO (ASD)	28. 6.41
64808	—— C. C.	PO (A)	21. 6.41
70024	—— C. I. M.	PO (CD*)	22. 6.37
65763	—— D.	APO (Tr)	7. 3.41
64958	—— D. M.	PO (T) (S)	23.11.41
15087	—— E. E.	SL	20.12.40
362772	—— E. E.	WO	15. 4.42
77110	—— Edward S.	FL (G)	2. 3.42
63877	—— Eric S.	PO (ASD)	11. 4.41
87110	—— F.	FO (R)	27. 6.41
77108	—— F. R.	FL (G)	4. 2.42
84511	—— F. Wilfred [21*a*]	FO (ASD)	17. 4.41
87757	—— F. William	PO (ASD)	25.10.40
108649	—— G.	PO (ASD)	10.12.41
295976	—— G.	WO	25. 3.42
103629	—— G. B.	PO (ASD)	9.10.41
105131	—— G. C.	PO (ASD)	5.11.41
117041	—— G. D.	PO (ASD)	11. 5.41
119693	—— G. S.	FO (M)	17. 4.42
70025	—— H.	FO (RAFO)	14. 2.35
72600	—— H.	FL (ASD)	29.11.40
63177	—— H. E.	FO (ASD)	4. 4.42
101640	—— H. J.	PO (ASD)	18. 9.41
73733	—— J. F.	FL (ASD) (en)	30. 6.41
		EO	—
740924	—— J. F.	WO	1.10.41
100657	—— L.	PO (T) (ee)	29. 9.41
106395	—— L. C.	PO (ASD) (mc)	29.10.41
5729	—— M. H.	S (PMNS)	19. 2.42
745549	—— N.	WO	30. 1.42
86137	—— R. E.	FO (ASD)	4.10.41
43568	—— R. F.	FO (T) (e)	14. 3.40
90383	—— R. R.	PO (AAF)	28. 9.37
62597	—— R. W.	APO (Tr)	24. 3.41
81312	—— S. K.	FL (D)	25.12.41
116039	—— T. H.	PO (ASD)	28. 3.42
81012	—— V. E.	FL	1. 4.42
74810	—— *Rev.* W. E.	SL (Ch)	22. 9.39
9511	—— W. G.	FO (ASD)	20.12.41
41649	—— W. H.	FL	2.10.41
100573	Arnold-Boakes, S. L.	PO	17. 5.41
116974	Arnot, D. B.	PO (ASD)	2. 4.42
6566	—— T. C.	FO (A)	21.11.41
68480	Arnott, A.	APO (Tr)	29. 3.41
31417	—— A. E.	FL (E)	1.12.41
66582	—— A. J.	PO	11. 5.41
215	—— A. K.	FLO (WAAF)	1.12.41
116142	—— E. W.	PO	6. 2.42
6530	—— F.	FO (R)	11.10.41
74323	—— H.	FL	26. 9.41
104976	—— J.	FO (M)	15. 8.41
106724	—— J. B.	APO (Tr)	6. 8.41
64005	—— J. L.	APO (Tr)	1. 2.41
120198	—— J. M.	PO (T) (e)	5. 4.42
1614	—— Joan Mary	SO (WAAF)	1. 6.42
1767	—— Joan Mary	ASO (WAAF)	29. 3.41
66199	—— M. J.	APO (Tr)	21. 2.41

Personal No.	Name.	Rank.	Seniority.
63090	Arnott, P. L.	FO	23. 3.42
44683	—— W.	FO	30. 8.41
	W. P. L. [7]	—	—
111712	Arnould, H. W.	PO (ASD)	14. 1.42
89635	Arnsby, J.	FO	6.12.41
110492	Aron, J. L.	PO (ASD)	31.12.41
358001	Arrell, F. L.	WO	1. 1.41
83933	Arridge, S. E.	FO (ASD)	26. 3.41
46882	Arrow, A. L.	FO (T) (e)	9. 1.41
117558	—— J. G.	PO (ASD)	9. 2.41
2308	Arrowsmith, C. M.	SO (WAAF)	15. 1.42
65289	—— F. A.	APO (Tr)	26. 4.41
47073	—— P. H.	FO (ASD)	28. 7.41
104680	Arscott, A. H.	PO (B)	29.10.41
122335	Arterton, B. A.	PO	14. 5.42
09224	Arthur, C. E. F.	Wg. Cr.	1. 3.42
65700	—— C. F.	APO (Tr)	1. 2.41
41241	—— C. I. R.	FL	3. 9.41
101422	—— C. S.	PO (A)	12. 9.41
110334	—— E. L.	PO (ASD)	31.12.41
80179	—— G. H.	PO (E)	1. 4.41
79032	—— H.	FO (T) (s)	11.11.41
43311	—— H. E.	FO (T) (e)	14. 3.40
72755	—— H. R.	FL (M)	2. 5.40
48851	—— J.	PO (T) (e)	5. 2.42
87084	—— J. E. W.	FO (B)	25. 6.41
3670	—— J. H.	ASO (WAAF)	20.10.41
44207	—— J. M.	FO (T) (e)	3. 7.41
118060	—— K.	PO	21. 2.42
87641	—— L. C.	FO	30.10.41
66048	—— R. T. G.	PO (ASD)	1. 2.41
105333	—— S. F.	PO (A)	24.10.41
60017	—— T. N.	FL (M)	27.12.41
102261	—— W. D.	FO (M)	18. 7.41
117964	Arthure, B. A. J.	FO (M)	20. 2.42
11175	Arthurton, F. W.	Wg. Cr. (A)	1. 1.38
120253	—— M. W.	FO (M)	1. 5.42
343043	Artis, H. A.	WO	1. 7.40
112029	Arundel, C. G.	PO (ASD)	21. 1.42
6653	—— D. T.	PO	29. 9.41
120380	Arundell, W. F. H.	PO (ASD)	12. 5.42
46310	—— W. H.	PO (G)	10. 5.41
62724	Arvoy, B. S.	FO (ASD)	7. 3.42
117521	Asbridge, T. G.	PO (ASD)	25. 4.42
90738	Asburey, W. F.	FL (B)	24. 8.39
77064	Aschan, C. W.	FL (ASD)	1. 3.42
2402	Ascherson, J. E.	ASO (WAAF)	28. 7.41
514981	Ascott, S. G.	WO	1. 7.41
337305	Ascough, C.	WO	22. 6.39
254136	Ash, A. E.	WO	1. 9.41
347765	—— A. O.	WO	1.11.40
46630	—— C. J. K.	PO	17. 9.41
69911	—— F.	APO (Tr)	7. 6.41
67988	—— H. W.	APO (Tr)	11. 4.41
69358	—— K. R.	PO (E)	5. 9.41
102768	—— L. G.	PO (ASD)	8.10.41
70026	—— L. S.	FL (RAFO)	1. 1.35
116029	—— O.	PO (T) (e)	3. 3.42
69383	—— O. L.	APO (Tr)	21. 4.41
108491	—— P. J.	PO (E)	30.12.41
46476	Ash, P. O.	PO (A)	24.10.41
48669	—— R. G.	PO (O)	22. 2.42
110767	—— S. C. E.	APO (Tr)	30. 4.41
106883	—— S. V.	PO	13. 9.41
05253	—— W. N.	Wg. Cr. (T) (e)	1. 3.41
2213	Ashbee, F. J.	ASO (WAAF)	30. 6.41
74410	—— W. H.	FL (ASD)	9. 1.41
62458	Ashberry, K. W.	PO (ASD)	11. 4.41
104613	Ashbridge, R.	APO (T) (s)	22. 8.41
114199	Ashburn, R.	PO (ASD)	19. 2.42
102492	Ashburner, H. D.	APO (Tr)	4. 7.41
20247	—— L. C. B.	FL	1. 7.36
90726	Ashburton, *Lord*	SL (B)	1.12.41
117258	Ashby, C. G.	PO (ASD)	18. 4.42
87047	—— C. R.	FO (ASD)	19.10.41
89440	—— D. H.	FO (ASD)	13.12.41
66465	—— D. W. R.	FL (M)	2. 5.42
73068	—— E. J.	FL	18.11.41
72601	—— G. D.	FL (ASD)	29. 7.40
531980	—— G. E.	WO	1. 9.41
41813	—— G. W.	FL	23.10.41
110388	—— G. W. G.	PO (ASD)	24.12.41
102880	—— H.	APO (Tr)	11. 6.41
85943	—— H. M. P.	FO	4.10.41
79761	—— M. S.	FL (B)	1. 6.42
119701	—— R. G.	PO	16. 1.42
100582	—— R. W.	PO	21. 5.41
112736	Ashcroft, A. E.	PO (O)	26.11.41
4589	—— D. M.	ASO (WAAF)	13. 5.42
110335	—— H. B.	PO (ASD)	31.12.41
4058	—— J.	ASO (WAAF)	24.11.41
350114	—— L.	WO	1. 3.40
2694	—— M. K.	ASO (WAAF)	18. 8.41
46940	—— T.	PO (T) (e)	17. 2.42
109592	—— W. E. R.	PO (ASD)	17.12.41
43163	Ashdown, C. E.	FL	1.12.41
4954	—— F.	ASO (WAAF)	10. 6.42
	—— J. S.	SL (CC)	30.10.41
68964	—— L.	PO (R)	9. 8.41
100681	Ashe, R. H. N.	PO (ASD)	30. 6.41
48014	Asher, G.	FO (T) (s)	7. 8.41
77553	—— J. MacG.	FO (ASD)	1. 2.41
113649	—— L. J.	APO (Tr)	10.10.41
104320	—— W. R.	APO (Tr)	5. 8.41
108650	Ashfield, C. G.	PO (ASD)	10.12.41
36225	—— G.	FL	27. 9.41
83499	Ashford, C. L.	FO (E)	17. 9.41
46900	—— F. H. A.	PO	4.10.41
123361	—— F. U.	APO (Tr)	8. 2.42
111518	—— G. L.	FL (M)	14.11.41
69956	—— R. G.	PO (E)	5. 9.41
101740	—— R. W.	PO (ASD) (mt)	18. 9.41
88619	Ashforth, G.	FL (M)	26.11.41
64665	Ashhurst, W.	APO (Tr)	20. 4.41
115690	Ashill, *Rev.* D. E. G.	SL (Ch)	12. 1.42
45192	Ashley, E. C.	FO (T) (s)	11.11.40
2159	—— E. M.	ASO (WAAF)	30. 6.41
68332	—— F. Charles	APO (Tr)	1. 2.41
67649	—— F. Clifford	PO (O)	25. 5.41
88755	—— F. L.	FO (ASD)	22.11.41
84752	—— F. N.	FO (ASD)	16. 4.41
81316	—— *Rev.* H. H.	SL (Ch)	20. 6.40
79450	—— H. J.	FL (ASD)	1. 6.42
60884	—— H. R.	FO (ASD)	7. 2.42
67754	—— L. H.	PO (ASD)	30. 5.41
115085	—— *Rev.* L. V. D.	SL (Ch)	1. 1.42
80839	—— R. J.	FO	17. 6.41
79744	—— R. Y.	FO (O)	2. 6.41

Personal No.	Name.	Rank.	Seniority.
80172	Ashley-Cooper, H.W.	PO (ASD)	15. 4.41
2063	—— *Lady* L. M. M.	ASO (WAAF)	2. 6.41
116290	—— T. G. D.	PO (ASD)	24. 3.42
60488	Ashley-Emile, W. G. R.	FL (M)	17. 1.42
112472	Ashling, L.	FO (D)	28.11.41
122196	Athman, A. J. E.	APO (Tr)	30. 1.42
73069	—— H.	FO (ASD) / EO	7. 9.39 / —
106567	—— H. L.	PO (O)	24. 8.41
120405	—— M. R.	PO (O)	19. 1.42
89551	—— R. V.	PO (E)	21. 3.42
84365	Ashmole, B.	FO (ASD)	21. 7.41
564323	Ashmore, J.	WO	15.10.41
113413	—— P. G.	PO	1.11.41
113820	Ashton, A. C.	PO (ASD)	12. 2.42
22212	—— B. H.	Wg. Cr. (T) (e)	1. 6.40
90451	—— C. T.	FL (B)	18. 9.39
103054	—— D. A.	PO (T) (s)	21. 2.42
104940	—— E. O.	PO (ASD)	29.10.41
105659	—— E. W.	PO (ASD)	30.10.41
112541	—— F. H. J.	PO	29.10.41
82446	—— F. J.	FO (ASD)	3. 6.41
105211	—— F. W. M.	PO (ASD)	4.10.41
111791	—— G.	PO (E)	6. 2.42
13217	—— G. R.	Wg. Cr.	1. 3.40
75998	—— H. M.	FL (G)	27.11.41
113085	—— J. A.	PO (ASD)	28. 1.42
77456	—— J. H.	FL	1. 2.42
517996	—— K.	WO	15. 8.41
85801	—— N. C. E.	FO (ASD)	1. 8.41
86189	—— R.	PO (ASD)	7.10.40
72471	—— R. G.	FL (E)	1. 6.41
41814	—— R. H.	FL	23.10.41
86058	—— S.	FO (ASD)	27. 9.41
65464	—— *Rev.* T. E. M.	SL (Ch)	29. 4.41
104333	—— T. R.	PO (G)	15. 8.41
70027	—— T. W.	SL	1.12.41
76949	—— W.	FL (ASD)	1. 3.42
88167	Ashwell, C. S.	FL (M)	15.11.41
100112	Ashwell-Cooke, J. R. [12c]	FO (ASD)	9. 1.42
88079	Ashwin, H.	FO (ASD)	1.11.41
81807	—— P. G.	FO (ASD)	9. 7.41
43699	Ashworth, A.	FO	8. 6.41
114141	—— A. J.	PO (ASD)	19. 2.42
122607	—— C. S.	APO (Tr)	13. 2.42
120964	—— D. J.	PO (O)	2. 3.42
70028	—— D. R.	FL	25. 6.41
116041	—— F. E.	PO (G)	24. 1.42
101992	—— G. E. J.	APO (Tr)	16. 6.41
101903	—— H.	APO (Tr)	14. 5.41
2974	—— H. G.	ASO (WAAF)	15. 9.41
76467	—— H. J. V.	FL	24. 6.41
110114	—— J.	PO (ASD)	31.12.41
69759	—— R. S.	APO (Tr)	17. 4.41
125103	—— S.	APO (Tr)	31. 3.42
66929	—— T. E.	APO (Tr)	3. 4.41
	—— V. M.	S (PMNS)	24. 2.37
47171	Asker, H. A.	PO (O)	31.10.41
100972	Askew, H. J.	FO (D)	4. 7.41
85668	—— L. N.	FO	21. 9.41
112477	—— P. A.	FO (D)	28.11.41
109030	—— S. C.	PO	1. 9.41
123362	—— W. B.	APO (Tr)	12. 2.42
104735	Askham, F. J.	PO (ASD) (mt)	15.10.41
102097	Aslin, D. J.	PO	18. 7.41
104696	—— L. L.	FO (ASD)	9. 2.42

Personal No.	Name.	Rank.	Seniority.
6478	Aspden, J.	PO (E)	4. 7.41
104268	Aspery R. T.	APO (Tr)	22. 5.41
61094	Aspinall, A. W.	FO (R)	14. 2.42
122705	—— E. G.	APO (Tr)	14. 4.42
108651	—— G.	PO (ASD)	10.12.41
107501	—— L. J.	PO (ASD)	23. 7.41
112994	Aspinwall, W.	APO (Tr)	29.10.48
43842	Asplin, E. V.	FO	9. 5.41
	—— L. W. [200]	—	—
85358	Asquith, E. J.	FO (ASD)	20. 9.41
121031	—— H.	APO (Tr)	30. 3.42
118919	—— R.	FO (M)	10. 4.42
41979	Assheton, W. R.	FL	6.11.41
63408	Assheton-Smith, C. M. R. V. D. *Sir*	PO (ASD)	4. 4.41
74048	Assig, H. L.	FL (T) (s)	7. 6.41
87466	Assinder, G. E.	FO (B)	19. 9.41
48909	Asson, B.	PO (O)	18. 3.42
104614	Astbury, C. P.	PO (T) (e)	26. 4.42
76107	—— H. A.	FL (A)	1. 3.42
60136	—— H. R.	FO	14. 1.42
66000	—— J. G.	FO	16. 4.42
75831	—— J. S.	FO (M)	27.10.40
103127	—— T. N.	PO (ASD)	8.10.41
64152	—— W. T.	APO (Tr)	3. 4.41
90440	Aste, G.	Wg. Cr. (ASD)	24. 8.39
60283	Astell, W.	FO	3.11.41
115981	Astell-Burt, H.	PO (O)	10. 1.42
111330	Astill, W. R.	PO (A)	16. 1.42
41650	Astin, J. K.	FL	13. 1.42
78987	Astington, D. G.	FL (O)	29. 4.42
107541	Astle, A. F. E.	PO (ASD)	3.12.41
122180	—F. C.	APO (Tr)	17. 1.42
	—— F. H.	FL (*ret*)	1. 7.26
45711	—— J.	FO (A)	1. 7.41
60038	—— R. D.	FO (D)	27.12.40
113084	Astles, F.	PO (ASD)	28. 1.42
	Astley, C. C.	EO	—
80777	—— C. E.	FL (M)	11. 6.41
103464	—— D.	APO (Tr)	1. 2.41
	—— D. [26*a*]	—	—
	—— Daniel [27]	Hon FL (ASD)	11. 3.42
115747	—— F. C.	PO	27. 1.42
33212	—— P. M	Wg. Cr.	1. 6.42
42328	Aston, B. G.	FL	13. 1.42
11104	—— C. E.	Wg. Cr. (A)	1. 6.40
583	—— C. M.	SO (WAAF)	1. 3.42
89264	—— R. A.	FO (A)	15. 2.42
61626	—— S. G.	APO (Tr)	1. 2.41
65290	—— S. T.	APO (Tr)	26. 4.41
25112	—— W. G. S.	FO	2. 1.39
101856	—— W. L.	APO (Tr)	3. 3.41
122610	Atack, G.	APO (Tr)	20. 2.42
2428	—— L. C.	ASO (WAAF)	4. 8.41
	Atcherley, D. F. W.	GC	1. 3.42
78308	—— J. D.	FO (T) (s)	9. 9.41
766	Atcherly, P. A. H.	ASO (WAAF)	29. 6.40
	—— R. L. R.	GC	1. 3.42
1251	Atcheson, B. M.	ASO (WAAF)	28. 9.40

Personal No.	Name.	Rank	Seniority.
124085	Atchison, F.	APO (Tr)	15. 4.42
123374	—— W. L.	APO (Tr)	25. 2.42
104736	Atfield, C. R.	PO (ASD)	15.10.41
102219	Athay, M. F.	PO (ASD)	25. 9.41
75475	Atherley, J. E. M.	FL (ASD)	1.12.41
79773	—— S. E. P.	FO (ASD)	31. 5.41
118666	—— *Rev.* S. H.	SL (Ch)	30. 1.42
87172	Atherton, C. G.	FO (ASD)	18.10.41
881	—— D.	ASO (WAAF)	20. 7.40
119620	—— H. W.	APO (Tr)	23. 1.42
108106	—— J.	PO (R)	10.12.41
76212	—— J. B. B. [8*b*]	FL (ASD)	1. 3.42
89653	—— Leonard	PO (ASD)	27.12.40
109593	—— Leonard	PO (ASD)	17.12.41
69728	—— R. D.	APO (Tr)	3. 4.41
84545	—— W.	FO (ASD)	2. 9.41
47283	Atkin, H. L.	PO (ASD)	24.12.41
329077	—— J.	WO	22. 6.39
79134	—— N. B.	FL (M)	7. 5.41
106302	—— R. W.	PO (A)	14.11.41
508232	—— S.	WO	1. 7.41
1247	—— V. G. A.	ASO (WAAF)	28. 9.40
100386	—— W. R.	APO (Tr)	20. 5.41
23218	Atkins, A. P.	SL (D)	1. 6.41
65988	—— A. Redvers	FO	24. 4.42
33212	—— A. Reginald	Wg Cr	1. 3.42
43319	—— A. T.	FL (ASD)	1. 3.42
590530	—— C. A.	WO	1. 6.41
1248	—— D. M.	ASO (WAAF)	28. 9.40
116618	—— E. F.	PO (O)	9. 1.42
79428	—— F. E.	FO (ASD)	21. 5.41
125091	—— F. J. T.	A.P.O (Tr)	13. 3.42
47393	—— F. S.	PO (ASD) (en)	9.10.41
72775	—— G. P.	FL (ASD)	1.12.41
149244	—— H. J.	WO	1. 2.39
113431	—— J. C. E.	PO	13.12.41
88676	—— James E.	FO	7.11.41
46163	—— John Edward	FO	1. 1.42
35010	—— J. Edward	Wg Cr (T) (e)	1. 9.41
364477	—— J. E.	WO	1. 1.41
105722	—— J. M.	PO (E)	14.11.41
70029	—— L. O. [25*a* (ii)]	FO (RAFO) SL (E)	9. 3.37 1. 6.40
46623	—— N. A. R. M.	PO (ASD) (mc)	15.11.41
47263	—— N. H.	PO (O)	17.11.41
330740	—— R. H.	WO	1. 4.41
113858	—— R. P.	PO	28.11.41
100799	—— S. H.	APO (Tr)	1. 2.41
116042	—— W.	PO	12. 1.42
111134	Atkinson, A.	APO (T) (S)	7.11.41
120852	—— A. D.	PO	20. 4.42
119482	—— A. E.	APO (Tr)	17.12.41
4897	—— A. J.	ASO (WAAF)	10. 6.42
90946	—— A. J. B.	PO (AAF)	16. 5.39
564097	—— A. R.	WO	1.11.40
65291	—— A. W.	APO (Tr)	19. 3.41
119121	—— B.	PO	16. 1.42
69302	—— C.	APO (Tr)	13. 5.41
105372	—— Cecil F.	PO (ASD)	30.10.41
33205	—— Charles F.	SL	1.12.41
73697	—— C. L.	FL (ASD)	1.12.41
62694	Atkinson, D. L.	PO	27. 3.41
60613	—— D. M.	FO (ASD)	11. 1.42
69506	—— D. N.	PO (T) (S)	21. 2.42
101054	—— D. T.	PO	29. 6.41
	—— E. D.	SL (*ret*)	1. 1.24
102349	—— E. J.	APO (Tr)	4. 2.41
1639	—— E. M.	SO (WAAF)	1. 6.42
85886	—— F. L.	FO (ASD)	10. 7.41
105283	—— F. M.	PO (E)	14.11.41
47413	—— G.	PO	24.11.41
75179	—— G. A.	Wg Cr	1. 3.42
77618	—— Geoffrey B.	FL (ASD)	1. 3.42
112515	—— Geoffrey W.	PO (O)	14.11.41
42091	—— Gordon B.	FL	6.11.41
514380	—— G. G.	WO	1. 9.41
122190	—— George G.	APO (Tr)	28. 1.42
116564	—— G. Hardwick	PO (ASD)	2.11.41
111669	—— G. S.	PO (ASD)	14. 1.42
44766	—— G. V. [19]	FL (ASD)	1. 3.42
342273	—— G. W	WO	11.11.39
68920	—— H.	PO (ASD)	20. 8.41
09243	—— H. A. C.	SL (ASD)	1.12.41
81664	—— H. K.	FO	6. 7.41
113903	—— H. N.	PO (O)	13.12.41
47360	—— H. P.	PO	24.11.41
72091	—— H. S.	SL (M)	1. 6.42
2161	—— I. M.	ASO (WAAF)	14. 7.41
88644	—— John	FO (ASD)	9.12.41
107401	—— John	PO (ASD)	26.11.41
42384	—— Joseph	FL	6. 4.42
86376	—— J. Alexander	FO	29. 9.41
69063	—— J. Arthur	APO (Tr)	20. 3.41
81105	—— Joseph C.	FO (ASD)	20. 6.41
120725	—— John C.	PO	17. 4.42
88756	—— J. D.	FL (ASD)	23. 7.41
69515	—— J. H.	FO (B)	8. 5.42
104387	—— J. L.	PO (ASD)	5.11.41
84455	—— J. R.	FO (ASD)	26. 8.41
31105	—— J. S.	SL (E)	1. 9.41
	—— J. W.	S (PMNS)	31. 3.37
68683	—— K. M.	FO (D)	3. 6.41
117195	—— L. G.	APO (T) (ee)	27.11.41
39407	—— L. V. E.	SL	14. 8.41
21085	—— M. E. O'B.	Wg. Cr. (E)	1.12.40
4301	—— M. N.	ASO (WAAF)	4. 2.42
39364	—— M. R.	SL	1.12.41
31365	—— P.	FL (E)	1. 9.41
116227	—— P.	APO (Tr)	25.11.41
80984	—— P. B.	FL (M)	18. 6.41
24110	—— P. G. J.	FO (RAFO) SL (ASD)	9. 7.29 1.12.41
64906	—— Robert	PO	24. 4.41
47762	—— Robert	PO	20.12.41
41232	—— Robin E.	FL	30. 9.41
104526	—— Rolf E.	PO	9. 8.41
43537	—— R. W.	FL	13. 5.42
70031	—— S. B.	FL (ASD)	1.12.41
117559	—— T.	FPO (ASD)	19. 1.42

Personal No.	Name.	Rank.	Seniority.
44216	Atkinson, T. D.	FL (ASD)	1. 6.42
103076	—— T. S.	PO (ASD)	18. 8.41
49828	—— T. W.	WO	1. 7.40
68481	—— W.	APO (Tr)	29. 3.41
117160	—— W. H.	PO (T) (s)	29.11.41
1615	Atkinson-Clark	ASO (WAAF)	19. 2.41
116311	Atlay, A. R.	APO (Tr)	4.11.41
	Attard, *Rev.* A.	SL (Ch)	18. 1.40
88252	Attenborough, D. J.	FO (B)	25. 6.41
105171	—— G. W. D.	PO (G)	19. 8.41
63793	—— P. G.	PO (O)	24. 3.41
117042	Attenborrow, A. I.	PO (ASD)	21. 5.41
100981	—— L.	APO (Tr)	29. 5.41
590383	——	WO	1. 2.41
14173	Atteridge, T. J. D.	Wg. Cr.(M)	1. 7.36
100377	Atterton, W. E.	APO (Tr)	19. 5.41
48404	Atterwell, H. G.	APO (T) (s)	12. 2.42
117882	Attewell, W. E.	PO (ASD)	4. 5.42
110968	—— W. J. G.	PO (E)	9. 1.42
110118	Attfield, A. V.	PO (ASD)	31.12.41
7141	—— W. H.	WO	1. 5.41
104256	Attlee, C. M.	APO (Tr)	10. 4.41
72153	Attree, F.	SL (E)	1.12.41
	Attride, A. G. [27]	—	—
43801	Attrill, A. W.	FL (T) (a)	21. 8.41
	—— C.	FL (*ret*)	30. 6.21
118766	Attwater, *Rev.* E. A. P.	SL (Ch)	8. 4.42
124041	—— J. T.	APO (Tr)	13. 3.42
61253	—— M. R.	FO	14. 1.42
80206	Attwell, K. F. D.	PO	5.11.41
122265	Attwood, A. J.	APO (Tr)	4. 3.42
104324	—— M. C.	APO (Tr)	19. 8.41
80197	—— R. H.	PO (G)	11.10.41
121468	—— T. M.	PO	1. 5.42
86465	Atty, W. J. W.	FO (ASD)	1. 7.41
353538	Atwell, E.	WO	1. 3.40
84984	—— J. A. F.	FO	24. 8.41
63029	—— T. W.	APO (Tr)	1. 4.41
	Atwood, C. W.	GC	1. 6.40
675	—— H. P.	ASO (WAAF)	1. 6.40
90103	—— J. H.	Wg. Cr. (M)	1. 9.41
72154	—— W. J.	SL (E)	1. 3.42
4725	Atwool, C. C.	ASO (WAAF)	27. 5.42
2116	Aubrey, M. E.	ASO (WAAF)	16. 6.41
69862	—— S. F.	APO (Tr)	12. 5.41
91170	—— T. D. R.	SL (M)	1. 3.42
118063	Aubrey-Fletcher, N.C.	PO	24.10.41
117667	Aubrey-Rees, G. W.	PO	21. 2.42
815006	Auch, J. R.	WO	15. 3.42
84180	Audus, L. J.	FO (T) (s)	13.10.41
103416	Auerbach, E.	APO (Tr)	23. 5.41
105284	Auger, E. A. W.	PO (E)	14.11.41
73070	Augur, H. G.	FO (ASD)	8. 9.39
113904	August, D. C.	PO (O)	29.11.41
89119	—— W.	FO (ASD)	7.12.41
	Auker, L.	GC (A) (*ret*)	1. 7.32
67908	Aulagnier, F. C.	APO (Tr)	25. 3.41
82760	Auld, D. R.	FO (B)	27. 6.41
36253	Auliff, I. H.	FL	9. 4.42
33214	Ault, K.	SL	1. 9.41
42295	—— S.	FL	30.11.41
356980	Aulton, H.	WO	1. 1.41
62804	—— W. S.	APO (Tr)	1. 2.41
48957	Aust, L. R.	PO (O)	1. 5.42
106251	Austen, A. A. R.	PO (E)	28.11.41
61515	—— B. D. F.	PO (T) (e)	9. 5.41
110406	—— H. E.	PO (B)	24.12.41
69850	—— H. E. E.	APO (Tr)	9. 5.41
114200	—— I. H. D.	PO (ASD)	19. 2.42
1300	—— J.	WO	1. 5.40
89422	—— P. M.	FO (B)	11.11.41
110603	—— R. S.	PO (ASD)	29.10.41
74997	—— V. G.	SL (ASD)	1.12.41
43868	Austin, A. A.	FO (T) (e)	9. 5.40
114534	—— A. J.	APO (Tr)	3.11.41
109718	—— A. W.	PO (T)(a)	18. 4.42
47930	—— C. E.	APO (T) (a)	8. 7.41
61315	—— C. J. G.	PO (T) (s)	28. 6.41
69486	—— C. W. S.	PO	24. 6.41
115633	—— D. W.	PO (O)	11.11.41
	—— *Miss* E. E. [9]	—	—
46584	—— E. W. S.	PO (T) (e)	24.11.41
62159	—— F.	APO (Tr)	4. 3.41
313015	—— F. E. J.	WO	15. 5.40
47323	—— F. C.	PO (T) (e)	11. 2.42
45043	—— F. H. P.	FO (O)	28. 8.41
40168	—— F. J.	FL	16. 3.41
111933	—— F. J.	PO (O)	1.11.41
120085	——	PO (O)	20. 4.42
75232	—— G.	SL (ASD)	1.12.41
511998	—— George	WO	1. 7.40
114796	—— Gerald E.	APO (Tr)	14.10.41
69104	—— Glover E.	APO (Tr)	29. 3.4
90258	—— G. W. B.	SL	1. 3.42
84151	—— H.	FO (ASD)	17. 8.41
66738	—— H. J.	APO (Tr)	27. 2.41
109358	—— J.	PO	25. 9.41
1055	—— J. A. G.	ASO (WAAF)	24. 8.40
104448	—— J. B.	PO	21. 8.41
44059	—— J. E.	FL (O)	9. 5.42
581035	—— J. G. H.	WO	1. 2.42
107868	—— L. C.	PO (ASD)	3.12.41
88993	—— L. E. B.	FO (R)	14.12.41
105373	—— L. O. J.	PO (ASD)	30.10.41
2640	—— M. W.	ASO (WAAF)	18. 8.41
100677	—— R. B.	PO (ASD)	9. 6.41
122336	—— R. J.	PO	7. 3.42
101002	—— S.	PO (O)	14. 7.41
113412	—— S. M.	PO	1.11.41
21311	—— S. P.	SL (A)	1. 6.42
44107	—— W. F.	FL (ASD) (mc)	1. 3.42
118008	—— W. H.	APO (T) (ee)	1. 4.42
73594	Austin-Smith, G. H.	FL (D)	25. 7.40
332109	Auton, T. H.	WO	1. 3.40
43436	Auys, L. H. C.	FL (T) (e)	12. 8.41
118207	—— F. A.	PO (R)	24.12.41
109716	Aveling, A.	PO (T) (s)	18. 4.42
91032	Avens, A. R.	FL (B)	1. 3.42
66953	Avent, E. D.	APO (Tr)	8. 4.41
361650	—— F. T.	WO	1.10.40
37929	—— J.	SL	1.12.41
90242	—— M. T.	Wg. Cr.	1.12.41
117196	—— P. L.	PO (ASD)	19. 3.42
62912	Averill, C. W. S.	APO (Tr)	27. 3.41
85547	Averley, R. H.	FO (A)	2.11.41

Personal No.	Name.	Rank.	Seniority.
104714	Avery, A. B.	PO (ASD)	10. 8.41
117668	—— A. W.	PO	21. 2.42
80173	—— D. J.	PO (ASD)	28. 4.41
45820	—— F. W	FO (T) (s)	17. 4.41
41894	—— G. R.	FL	6.11.41
106098	—— H.	FO (M)	19. 9.41
1135	—— H.	ASO (WAAF)	7. 9.40
89167	—— J. E. R.	FO (E)	28. 3.41
35199	—— L.	SL (T) (S)	1. 6.42
3684	—— N. I. B.	ASO (WAAF)	27.10.41
120406	—— M. E. J.	PO (O)	4. 3.42
	—— R. L.	S (PMNS)	1. 4.41
106303	—— W.	PO (A)	14.11.41
107724	—— W. H.	PO (A)	6.12.41
18120	Avery Fox, H. W.	FL (ASD)	1. 9.39
987	Aves, E. M.	ASO (WAAF)	10. 8.40
63999	—— H. W.	PO (ASD)	9. 5.41
67428	Aveston, W. J. V.	APO (Tr)	3. 4.41
363899	Avis, F. C. N.	WO	1.10.40
39774	—— G. G.	SL	1.12.41
112030	—— R. H.	PO (ASD)	21. 1.42
	Awan, A. B.	FL (IAF)	—
02040	Awcock, C. H.	SL (*ret*)	1. 3.28
108490	Awford, B. H.	PO (E)	30.12.41
44016	Axe, A.	FO (T) (s)	30. 5.41
	Axford, W. B.	Lt.	—
77800	Axon, P. E.	FO (T) (s)	16. 8.40
1438	—— Y. P.	ASO (WAAF)	30.11.40
41980	Axtell, F. G.	FL	6.11.41
83501	Axten, F. K.	FO (E)	30. 6.41
77675	Aydon, *Rev.* J.	SL (Ch)	16. 2.40
115403	—— F. E.	PO (O)	13. 9.41
68595	—— J. A.	APO (Tr)	24. 4.41
102223	—— R. A.	PO (E)	4.10.41
741030	Ayers, R. H.	WO	1.10.41
41363	Ayerst, P. V.	FL	3. 9.41
45849	Aylen, H. G.	FO (T) (e)	20.11.40
69863	—— L. B.	APO (Tr)	12. 5.41
104482	Ayles, R. A. H.	PO	9. 8.41
79299	Ayliffe, R. D.	FO (ASD)	18. 5.41
120189	—— C. A.	APO (ASD)	18.10.41
120189	Ayling, C. A.	PO (ASD)	18.12.41
112031	—— J.	PO (ASD)	21. 1.41
27072	—— J. R.	SL	1. 9.41
37146	—— R. C.	Wg. Cr.	1. 3.42
1812	Aylmer, B. M.	ASO (WAAF)	12. 4.41
116146	Aylott, G. J.	PO	5. 2.42
66632	Aylward, A. A.	FO (ASD)	17. 5.42
69568	—— G. K.	PO (ASD) (mt)	20. 8.41
75436	—— J.	SL (A)	1. 6.40
60370	—— J. E.	PO (ASD)	24. 1.41
75556	—— S. G.	SL (E)	1.12.40
81750	Aylwin, R. H. W.	FO (ASD)	5. 7.41
	—— W. E.	GC (E) (ret)	1.11.38
44950	Ayre, A. G.	FO (T) (e)	7.11.41
43804	—— A. H. J.	FL (ASD)	1. 3.42
70032	—— E. D.	FO (RAFO)	25.11.24
120739	—— H. W.	PO	31. 3.42
46883	—— J. MacD.	APO (A)	25. 7.41
66633	Ayres, F. W.	PO (ASD)	17. 5.41
125008	—— H. M.	APO (Tr)	24. 3.42
336098	—— L.	WO	1. 6.40
326623	—— L. W.	WO	1. 8.38
122341	—— R. A.	PO (O)	10. 1.42
102330	—— R. J. S.	PO (ASD)	1.10.41
1670	Ayre Smith, M.	SO (WAAF)	1. 6.42
62309	Ayris, A. E.	FO	9. 3.42
105723	—— N. M. [24*a*]	PO (E)	14.11.41
80718	Ayscough, I. G. G.	FO (E)	24. 7.41
84333	—— P. E.	FO	24. 8.41
62368	—— S. G. H.	FO (ASD)	14. 3.42
63811	Ayshford, J. M.	FO	8. 4.42
767	Ayton, E. H.	ASO (WAAF)	29. 6.40
	—— G. A. [27]	—	—
45204	—— R. S.	FO	8. 1.42
1440	Aytoun, M. T.	SO (WAAF)	1. 3.42
68164	—— R.	PO	29. 5.41

Personal No.	Name.	Rank.	Seniority.
	B		
2272	Baadsgaard, R. B.	ASO (WAAF)	14. 7.41
82465	Baartman, H. W. L.	FO (ASD)	24. 7.41
89298	Babbage, C. F.	FO	29.11.41
88127	—— I. R.	PO (ASD)	25.11.40
122259	—— N. J.	APO (Tr)	20. 2.42
118012	—— *Rev.* S. B.	SL (Ch)	23. 2.42
74768	Babcock, F. H.	FO (T) (S)	23. 4.40
79854	Baber, D.	FO (E)	26. 7.41
89376	—— D. G.	FO	6.12.41
109106	—— W. H.	PO (O)	13. 9.41
103630	—— W. H.	PO (ASD)	9.10.41
3876	Babington, A.	ASO (WAAF)	10.11.41
87315	—— A. H. W.	FL (M)	25.10.41
8834	—— A. O.	FO (E)	31. 1.42
3877	—— D. J.	ASO (WAAF)	10.11.41
	—— *Sir* J. T.	AM	4. 5.42
	—— P. [3*a*] [19]	AVM	1. 1.39
110121	—— T.	PO (ASD)	31.12.41
1512	Babington Smith, C.	ASO (WAAF)	19.12.40
4225	Babot, S.	ASO (WAAF)	31.12.41
89265	Bach, F. H.	FO (A)	1. 2.42
60371	—— S. H.	FO (ASD)	24. 1.42
117437	—— T. F. A.	PO (ASD) (mc)	25. 5.42
72776	—— V. C. S.	FL (ASD)	1.12.41
38099	Bache, *Rev.* E. C. F.	SL (Ch)	4. 9.39
47465	Bachellier, L. V.	PO	4.12.41
76568	Bachmann, J. H.	FL	23. 9.41
108652	Back, A. F.	PO (ASD)	10.12.41
1791	—— H. E. V.	ASO (WAAF)	19. 5.41
73071	—— J. J. R.	FO (ASD)	7. 9.39
121432	—— L. J. R.	PO (G)	15.10.41
60127	Backhouse, D. A.	FO	14. 1.42
	—— E. [8*a*]	—	—
65052	—— F. N.	FO (ASD)	12. 4.42
3958	—— J.	ASO (WAAF)	17.11.41
63322	—— J. L.	APO (Tr)	2. 4.41
505426	—— J. T.	WO	1. 1.41
524996	Backshell, D. H. C.	WO	1.10.41
115404	Bacon, A.	PO	27.12.41
60689	—— A. E.	FO (E)	14. 4.42
21319	—— A. F.	FL (A)	1. 9.41
107540	—— A. G.	PO (ASD)	3.12.41
116676	—— A. J.	PO	12. 2.42
91138	—— A. W.	FL (B)	1. 3.42
85548	—— C. E.	FO (A)	2.11.41
82377	—— D. H.	FO (T) (e)	25.10.41
108853	—— E. A. H.	PO	21. 6.41
103349	—— E. C.	PO (A)	3.10.41
68276	—— E. P.	PO (ASD)	13. 8.41
46387	—— F. J.	FO (A)	13. 6.41
72602	—— F. J. H.	FO (ASD)	28. 8.39
46852	—— F. V. G.	PO (T) (e)	21. 2.42
103096	—— J. L. W.	PO (ASD)	1.10.41
62236	—— Kenneth Stanley	FL (D)	11. 3.42
101247	—— Kenneth Stanley	PO (ASD)	4. 9.41
68469	—— L.	APO (Tr)	28. 3.41
85440	—— L. E.	FO (E)	25.11.41
72777	—— P. G.	SL (ASD)	1.12.41
75681	—— R. H.	FL	8.11.41
74049	Bacon, S. C.	FL (ASD)	20.10.40
	—— W. A. [10*b*]	—	—
507445	—— W. C.	WO	1.12.40
103128	—— W. L.	PO (ASD)	8.10.41
293	Badcock, B. M. M.	SO (WAAF)	1. 2.42
19074	—— E. C. G.	FL (RAFO) SL (T) (S)	1. 7.35 1.12.41
84717	—— E. H.	FO (O)	11. 8.41
81718	—— F. P.	FO (ASD)	25. 6.41
74659	—— J. K.	FL (O)	3.10.41
79105	—— M. C.	FL (ASD)	1. 6.42
66001	Badcoe, E. C.	FO	6.12.41
25001	Baddeley, M. J.	ASO (WAAF)	11. 8.41
86598	—— N.	FL (N)	25.10.41
78377	—— W. S.	FL (E)	1. 6.42
73698	Badderley, C. H.	PO (T) (S)	3. 9.39
113703	—— T. D. H.	APO (Tr)	22.11.41
82317	Baddiley, F. O. 25*a* (iii)	FO (T) (e)	24. 2.42
75086	—— P. J. T.	FO (ASD)	1. 9.39
72155	Baden, S. R. 25*a* (ii)	SL (E)	1.12.41
81285	Baden Fuller, A. A.	FO (ASD)	29. 5.41
72046	Badenock, A. W.	SL (M)	1. 6.41
26151	Bader, D. R. S.	SL	18. 6.41
	Badger, A. E.	S (PMNS)	5. 9.40
61587	—— H. W.	FO (ASD)	3. 3.42
45975	—— I. J.	FO	10. 3.42
85164	—— R.	FO (ASD)	1. 4.41
1782	Badgery, J. M.	SO (WAAF)	1. 6.42
110413	Badham, B. E.	PO (ASD)	31.12.41
74412	—— F.	FL (ASD)	1. 3.42
60951	—— G. A. C.	FO (ASD)	8. 2.42
81317	—— *Rev.* L. S. R.	SL (Ch)	1. 7.40
	Badinel, J. J. F. H.	PO	16.10.39
88745	Badley, C. E.	FO (ASD)	23.10.41
46851	—— F. A.	PO (T) (e)	24. 4.41
13057	—— W.	Wg.Cr.(T) (e)	1. 6.40
86980	Badman, G. E.	FL (M)	15.10.41
69047	—— K. T.	APO (Tr)	15. 3.41
81751	Bado, F. J.	FO (T)(e)	28.10.41
111941	Baelz, R. L. W.	PO	12.11.41
111332	Baenziger, P. R.	PO (ASD)	7. 1.42
85963	Baerselman, J. H. K.	FO (B)	4. 9.41
79033	Bagalkot, D. Q.	FO (T) (S)	11.11.41
89195	Baggaley, T. F.	PO (ASD)	30.12.40
109950	Baggalley, M. B.	APO (T) (S)	24.10.41
79408	Bagger, J. G.	PO (ASD)	18. 5.40
109419	Baggott, R. G. McL.	PO (G)	1.11.41
40975	—— S. G.	FL	3. 9.41
113138	—— W. R.	PO (ASD)	5. 2.42
65328	Baggs, C. R. J.	APO (Tr)	28. 4.41
44775	Bagguley, R. B.	FO	23.10.41
74261	Baghino, J. A.	FL (ASD)	1.12.41
110717	Bagley, J. K.	APO (Tr)	10. 9.41
110194	—— J. L.	APO (T) (S)	31.10.41
584	—— K. E.	SO (WAAF)	1. 3.42
23340	—— L. H.	FL (Q)	30.12.40
204741	Baglin, B. A.	WO	20. 4.38
85020	Bagnald, E. H.	FO (O)	8. 9.41
	Bagnall, C. H. [23*a*]	—	—
40790	—— D. Rivers	FL	3. 9.41
43021	—— D. Robert	FO	13. 7.41
103631	—— F. H.	PO (ASD)	9.10.41
66186	Bagnall-Oakeley, H. K.	APO (Tr)	18. 2.41
	—— J. R.	FL (B)	1. 3.42
107373	Bagnell, G. H. N.	APO (Tr)	6. 8.40
76400	Bagot, F.	FO (T) (e)	27.11.40
114671	—— H. C.	PO	4. 3.42

Personal No.	Name.	Rank.	Seniority.
37590	Bagshaw, G. L. C.	SL	1. 9.41
68605	—— G. W.	APO (Tr)	28. 4.41
72094	—— H. B.	SL (M)	1. 6.41
91100	—— W. B.	FL (B)	23. 8.39
47277	Bagshawe, P. J. B.	PO	12.10.41
84512	—— T. W.	FO (ASD)	30. 8.41
81160	Baguley, P. W.	FO (T) (s)	20. 6.41
61581	Bagwell, R. H.	PO (ASD)	10. 3.41
78231	Baigel, H. I.	FL (M)	26. 3.41
106824	Baikie, P. A.	PO (ASD)	15. 9.41
104721	Bailes, H. A.	PO (ASD)	1.10.41
353950	—— P. R.	—	1. 7.41
64880	—— T. W.	PO (ASD)	28. 4.41
337669	Bailey, A.	WO	3.10.38
28106	—— A. C.	SL	3. 9.41
118669	—— A. E.	PO (R)	18.11.41
63706	—— A. E. E.	APO (Tr)	9. 4.41
370315	—— A. F. J.	WO	1. 6.41
68421	—— A. H. P.	APO (Tr)	19. 3.41
64408	—— A. M.	APO (Tr)	1. 2.41
81719	—— A. P.	FO (B)	24. 6.41
46343	—— B. H.	PO (G)	7. 8.41
100878	—— B. J.	APO (Tr)	10. 5.41
102088	—— C.	PO (O)	14. 7.41
107539	—— C. Eric	PO (ASD)	3.12.41
45785	—— C. Edward	FO (ASD)	18. 4.41
114672	—— C. F.	PO (ASD)	28. 2.42
113666	—— C. H.	APO (Tr)	21.10.41
06022	—— C. W.	FL (RAFO)	16. 9.19
108241	—— D. B.	PO (O)	13. 9.41
109020	—— D. S. T.	PO (R)	10.12.41
44545	—— E.	FO	19. 8.41
116611	—— E. D.	PO (O)	15.12.41
364529	—— E. F. C.	WO	1. 4.41
116359	—— F. E.	APO (Tr)	30.12.41
70033	—— F. J.	FL (RAFO)	4. 8.25
89893	—— F. L.	FO (ASD)	10.1 .42
78467	—— F. R.	SL (ASD)	1. 6.42
82195	—— F. W.	FO (G)	14. 2.42
1097	—— F. William	WO	18.12.41
121265	—— G.	PO	19.12.41
	—— G. B.	Wg. Cr. (CC)	1. 9.41
	—— G. C.	AC	1. 1.39
565491	—— G. E.	WO	1.10.41
83987	—— G. G.	FO	11. 8.41
117197	—— G. H.	PO (ASD)	5. 2.42
106355	—— G. J.	PO	27. 5.41
67885	—— Harold	APO (Tr)	24. 3.41
515493	—— Henry	WO	1. 9.41
40067	—— Hugh C.	SL	1. 3.42
48370	—— Hughie C.	PO	24. 3.42
110804	—— H. Ernest	PO (E)	9. 1.42
104679	—— H. E.	FO (B)	20. 3.42
104726	—— H. F. W.	PO (ASD)	8.10.41
86927	—— Hedley J.	FO (ASD)	17.10.41
63323	—— Horace J.	APO (Tr)	2. 4.41
	—— H. M.	S (PMNS)	1. 4.41
113385	—— H. M.	PO	3.12.41
84957	—— H. N. D.	FO	7. 9.41
48547	—— H. R.	FO	27.11.41
90929	—— H. S.	FL (B)	24. 8.39
91099	—— John	FL (B)	1. 3.42
114673	—— James	PO	15.12.41
109386	—— J. A.	FO (M)	24.10.41
48551	—— J. B. G.	PO (G)	8. 4.42
180	—— J. E.	FLO (WAAF)	1. 2.42
67369	—— J. H.	APO (Tr)	20. 3.41
333470	—— J. H. E.	WO	4. 9.37
81294	—— J. M.	FO (A)	20. 7.41
110103	Bailey, J. P.	PO (G)	21.10.41
74325	—— J. R. A.	FL	26. 9.41
1768	—— K. M.	ASO (WAAF)	29. 3.41
65754	—— L. B.	APO (Tr)	4. 3.41
02042	—— L. M.	Wg. Cr. (*ret*)	1. 1.32
43412	—— L. S. M.	SL	1. 6.42
69718	—— M.	APO (Tr)	28. 3.41
120678	—— M. C.	PO (O)	15.10.41
114522	—— M. H.	APO (Tr)	25.10.41
30083	—— O. N.	FO	15. 9.35
06196	—— P.	FO (T) (e)	20. 8.41
4479	—— P. B.	ASO (WAAF)	29. 4.42
73936	—— P. D.	FL (Met)	1. 1.42
	—— *Rev.* P. F.	SL (Ch)	6. 4.39
120522	—— P. G.	PO	29. 4.42
4898	—— P. H.	ASO (WAAF)	10. 6.42
75235	—— P. H. H.	SL (ASD)	1.12.41
1476	—— P. M.	ASO (WAAF)	21.12.40
110298	—— P. R.	PO (B)	31.12.41
125022	—— P. W.	APO (Tr)	8. 4.42
43828	—— Roy	FL	25. 4.42
61347	—— Raymond	FO (ASD)	21. 2.42
42093	—— R. E.	FL	6.11.41
113651	—— R. F.	APO (Tr)	14.10.41
85145	—— R. G. [14]	FO (ASD)	9. 9.41
78157	—— S. B.	FO (T) (e)	12.12.40
2910	—— S. B.	ASO (WAAF)	8. 9.41
13218	—— S. J. [20*a*]	Wg. Cr.	1. 3.40
112032	—— S. S.	PO (ASD)	21. 1.42
48108	—— S. W.	PO (T) (e)	7.11.41
48486	—— T. W. A.	PO (T) (e)	2.12.41
87123	—— V. N.	FO (ASD)	6. 9.41
86002	—— Wilfred	FO (T) (e)	21. 4.42
89064	—— Wilfred	FO (O)	29.10.41
	—— W. [25*b*]	—	—
28209	—— W. B.	SL	1. 9.41
	—— W. C. G. [8]	—	—
119584	—— W. H.	APO (Tr)	14. 1.42
245874	—— W. S. V.	WO	1. 6.4
60690	Bailhache, L. V.	FO (ASD)	21. 2.42
69545	Bailie, H. W.	PO (ASD)	20. 6.41
88430	Baillie, A. S. H.	FO	20.11.41
46595	—— A. W.	PO (T) (e)	31.12.41
72778	—— D. C.	FO (T) (a)	1. 9.39
	—— G.	Hon. FL (ASD*)	6. 2.40
464440	—— J.	WO	1. 6.41
108531	—— J. W.	PO	11.10.41
68033	—— W. G.	APO (Tr)	24. 4.41
1205	Baillon, M. A.	ASO (WAAF)	21. 9.40
4120	Bailward, M. I.	ASO (WAAF)	1.12.41
116043	Bain, A.	PO (T) (s)	11.12.41
118058	—— C. G. S.	PO (G)	24. 1.42
41243	—— D. J.	FL	3. 9.41
3432	—— E. M.	ASO (WAAF)	13.10.41
28259	—— F. G. L. [12*c*]	Wg. Cr.	1. 3.42
85647	—— G. S. P.	FO	7. 9.41
87809	—— G. W.	FO (ASD)	7. 4.41
102589	—— J.	PO (G)	2. 8.41
115086	—— J. E.	PO (E)	25. 3.42
74769	—— J. T.	FO (T) (s)	26. 5.40
83848	—— K. H.	FO (ASD)	7. 7.41
17074	—— R. E.	Wg. Cr.	1. 1.40
47993	—— W.	PO	29. 1.42
39480	—— W. P.	SL	1.12.41
64285	Bainbridge, F. K.	FO	9. 4.42
4121	—— *Miss* G. [1020]	—	—
46616	—— H.	FO (ASD)	25. 7.41
769	—— N. D.	ASO (WAAF)	29. 6.40
102569	—— R. T.	PO	22. 6.41
120847	—— T. R.	APO (T) (ee)	16. 3.42
63510	—— William	PO (ASD)	12. 4.41
65329	—— William	APO (Tr)	28. 4.41
359588	—— Wilson	WO	1. 2.41
108896	—— W. C. St. C.	PO (ASD)	2. 7.41

Personal No.	Name.	Rank.	Seniority.
100351	Bainbridge, W. R. H.	APO (Tr)	12. 5.41
75427	Baines, Colin	SL (ASD)	1.12.41
69992	—— Cyril	FO (D)	13. 6.41
26152	—— C. E. J.	Wg. Cr.	1.12.40
354448	—— G. H.	WO	1.12.41
35158	—— H. J.	FL (T) (e)	6. 4.41
86498	—— John	FO (ASD) (mt)	13. 4.41
11163	—— Joseph	FO (A)	29.12.40
85549	—— J. V.	FO (A)	18. 7.41
313017	—— V. L. B.	WO	1. 4.41
46071	Bains, J.	PO (ASD)	4. 9.41
79810	Baird-Smith, A. G.	FO (ASD)	1. 6.41
88747	Baird, A. G.	FO (ASD)	21. 6.41
44817	—— A. H.	FO	2.11.41
	—— A. M.	S (PMNS)	1. 8.41
82134	—— A. W.	FO (ASD)	1. 6.41
74587	—— B. A. W.	FL (E)	1.12.41
110386	—— C. M.	PO (ASD)	24.12.41
590496	—— D. S.	WO	1. 6.41
510896	—— Edgar	WO	1. 2.41
88925	—— Edward	FO (ASD)	6.12.41
86059	—— F.	FO (T) (s)	19. 5.42
75981	—— G. C.	FL (D)	14.11.40
42094	—— G. M.	FL	6.11.41
67442	—— J. F.	APO (Tr)	7. 4.41
74263	—— James H.	FL (ASD)	25. 5.41
356381	—— John H.	WO	1. 5.41
122025	—— N.	PO	1. 5.42
70789	—— *Hon.* R. A. G.	FL	10. 4.41
105057	—— R. G.	APO (Tr)	4. 7.41
110682	—— R. O.	APO (Tr)	15.7.41
108895	—— R. W.	PO (ASD)	2. 7.41
73591	—— W. C.	FL (M)	25. 8.39
516764	—— W. G. B.	WO	1. 7.41
110414	—— W. L.	PO (ASD)	31.12.41
100486	—— W. O.	FO (D)	24. 6.41
22208	—— W. R.	SL	1. 8.38
61897	—— W. S.	FL (D)	28. 2.42
70035	Baird-Smith, M. J.	SL	1. 3.42
118213	Bairner, J. A.	PO (R)	24.12.41
117417	Bairsto, H. R.	PO (O)	14. 3.42
107006	Bairstow, H.	APO (Tr)	9. 7.41
60885	—— J. H.	FO (ASD)	7. 2.42
120452	—— P. E.	PO (G)	13. 4.42
48692	Bake, A. G.	PO (G)	27. 4.42
77559	Baker, A.	FO (T) (e)	10. 2.41
64892	—— Aubrey C.	FO	24. 4.42
74413	—— Arthur C.	FO (ASD) (mt)	26. 9.40
4149	—— Albert C.	WO	1.10.40
69418	—— A. Croft	APO (Tr)	28. 4.41
111670	—— A. D. K.	PO (ASD)	14. 1.42
62991	—— A. E.	APO (Tr)	31. 3.41
72603	—— A. G.	FL (ASD)	1. 3.42
13143	—— Alfred H.	FO (*ret*) / SL (E)	1.10.19 / 1. 9.41
107538	—— Archibald H.	PO (ASD)	3.12.41
112520	—— A. J.	PO	11.11.41
120075	—— Alan J.	PO (O)	2. 4.42
89169	—— A. Lancelot	FO (ASD)	10.12.41
90927	—— A. Langley	FL (B)	1.12.41
46425	—— A. L.	PO (T) (e)	12. 9.41
89788	—— A. S.	FO	6.12.41
119618	—— A. W.	APO (Tr)	13. 1.42
106033	—— B. D.	PO	19. 8.41
	—— B. E.	AC	1. 7.40
2578	—— B. F. J.	ASO (WAAF)	11. 8.41
85802	—— C. A.	FO (T) (e)	26. 1.42
40499	—— C. C. M.	FL	29. 8.41
89218	—— C. E. B.	FO (E)	7. 3.42
106830	—— C. E. R.	PO (ASD)	8.10.41
21141	—— Clarence H.	Wg. Cr. (E)	1. 6.41
74898	—— C. Henry	SL (ASD)	1.12.41

Personal No.	Name.	Rank.	Seniority.
47591	Baker, C. Herbert	PO (ASD)	10. 7.41
68866	—— C. M. A.	PO (ASD)	13. 6.41
80719	—— C. R. [23*b*]	FO (E)	24. 7.41
75102	—— C. V.	FL (A)	1.12.41
35014	—— Chas. William	Wg. Cr. (T) (e)	1.12.41
111058	—— Chas. William	APO (Tr)	23. 9.41
111285	—— Chas. William	APO (Tr)	26. 8.41
44843	—— C. W. R.	FO (T) (e)	23.10.41
2134	—— D.	ASO (WAAF)	21. 6.41
80114	—— D. A.	PO	26. 6.41
45241	—— D. E. P.	FO (T) (s)	13.11.40
69610	—— D. G.	FPO (ASD)	27. 8.41
106356	—— D. T.	PO	27. 5.41
85441	—— E. B.	FO (E)	25.11.41
2956	—— E. J.	ASO (WAAF)	22. 9.41
65330	—— E. J.	APO (Tr)	28. 4.41
41651	—— E. N.	FL	3. 9.41
108279	—— E. P.	APO (Tr)	14. 2.41
73628	—— E. P. L.	FL (ASD)	7. 3.41
40660	—— E. R.	FL	17. 8.41
110415	—— E. S.	PO (ASD)	31.12.41
100585	—— E. T.	PO	10. 6.41
12592	—— E. W.	PO (ASD)	18.12.41
75003	—— F. Arthur	SL (ASD)	1.12.41
85803	—— Frederick A.	FO (T) (e)	21. 4.42
	—— F. A. [8]	—	—
107400	—— F. E.	PO (ASD) (mt)	26.11.41
31419	—— F. F.	FL (E)	1.12.41
77111	—— Frank G.	FL (G)	2. 3.42
62425	—— Fredk. G.	FO (ASD)	18. 3.42
76443	—— F. W.	SL (A)	1. 6.40
	—— George	FL (E)	1. 1.27
11020	—— George	SL (ASD)	1.12.41
116830	—— Gordon	PO	13. 2.42
23376	—— G. A.	SL (M)	1.12.41
	—— G. B. A. [102]	AVM	10. 1.41
2014	—— G. F.	APO (WAAF)	2. 6.41
66752	—— G. F.	APO (Tr)	3. 3.41
	—— G. H.	APO (Tr)	11.11.41
115676	—— G. H.	PO	27. 1.42
562031	—— G. H. L.	WO	1. 7.41
562013	—— G. H. L.	WO	1. 9.41
116766	—— G. R.	PO	4. 4.42
31482	—— G. R. C. [25*g*]	FL (ASD)	5. 3.41
82807	—— George S.	FO (R)	18. 7.41
101575	—— Gerald S.	PO (O)	12. 7.41
66611	—— Guy S.	PO (T) (s)	28. 2.42
	—— G. W. E.	FL (ASD)	1. 9.39
363343	—— G. W. W.	WO	1. 7.40
	—— H. A. [10*b*]	—	—
116391	—— H. A. B.	PO	28. 3.42
45075	—— Harold	FO	27.11.41
512767	—— Harold G.	WO	1. 4.41
69035	—— Harry J.	APO (Tr)	9. 3.41
86835	—— Harry R.	FO (ASD)	1. 6.41
41146	—— H. C.	FL	3. 9.41
106744	—— Henry E.	APO (Tr)	23. 8.41
117829	—— Herbert	FO (R)	1. 2.42
101867	—— Herbert G.	APO (Tr)	5. 4.41
47527	—— Harold G.	FO (ASD)	1. 4.42
361817	—— Herbert L.	WO	1.11.40
78778	—— Horace E.	FO	25.11.41
106840	—— Hubert L.	PO	13. 9.41
84957	—— Hugh J.	FO	24. 8.41
43457	—— H. M.	FL (ASD)	9.10.40
75467	—— H. N.	SL (A)	1. 6.40
79717	—— H. S.	FL (M)	28. 5.40
119831	—— I. D.	PO	22.11.41
2359	—— I. M.	ASO (WAAF)	28. 7.41
109359	—— J.	PO	25. 9.41
	—— J.	S (PMNS)	15. 1.41

Personal No.	Name.	Rank.	Seniority.
65411	Baker, J. G.	PO (A)	11. 7.41
	—— J. G. [24]	PO	—
84946	—— J. H.	FO	7. 9.41
69491	—— J. H. A.	PO	26. 6.41
88969	—— J. J.	PO (T) (e)	7.12.40
89425	—— J. N. L. [22*a*]	FO (ASD)	17. 7.41
60373	—— J. O.	FO (ASD)	24. 1.42
114857	—— J. R. H.	APO (Tr)	18.10.41
119405	—— J.S.	PO (ASD)	11. 5.42
76162	—— J. V.	FL (G)	27. 1.42
	—— J.Wakeling [11]	AC	1.12.41
363865	—— Joseph W.	WO	1. 5.41
47931	—— K.	PO (ASD) (mc)	17.12.41
19103	—— K. C.	FL	11. 9.40
45087	—— K. G.	FO (E)	22. 2.42
81456	—— L. C.	FO (ASD)	20. 6.41
39195	—— L. H.	SL	1.12.41
61188	—— L. S.	FO (A)	19. 4.42
1347	—— M. E.	SO (WAAF)	1. 3.42
26171	—— M. W. L'I. La V.	Wg. Cr.	1. 3.41
63878	—— N. J. H.	FO (ASD)	11. 4.42
115661	—— N. O.	APO (T) (a)	14. 1.42
21268	—— P. D.	FO (CC)	28. 8.39
	—— P. H.	SL (A)	1.12.41
357775	—— P. J. F.	WO	1.10.41
2239	—— Q.	ASO (WAAF)	30. 6.41
81930	—— Rayner	FO	29. 6.41
82174	—— Raymond	FO	6. 7.41
102137	—— Ronald	PO	23. 7.41
112035	—— Ronald	PO (ASD)	14.12.41
64107	—— R. Armstrong	APO (Tr)	21. 2.41
67008	—— R. Allender	APO (Tr)	2. 5.41
68162	—— R. G.	FO (O)	18. 5.42
106569	—— R. G. H.	PO (ASD)	19.11.41
118745	—— R. H.	APO (Tr)	24.11.41
109164	—— R. J.	PO (ASD)	10.12.41
46844	—— R. J. K.	PO (A)	14. 6.41
108372	—— R. R.	PO (E)	30.12.41
101614	—— Sidney	PO (ASD)	18. 7.41
115867	—— Sidney	PO	24.11.41
45164	—— S. C.	FL (ASD)	1. 6.42
46058	—— S. J.	FL (ASD)	1. 6.42
78378	—— S. L. [25*a*] (ii)	FL (E)	1. 6.42
341147	—— S. P.	WO	12. 01.4
243576	—— S. R.	WO	9. 1.42
46015	—— S. T. L.	FO	1. 4.42
103632	—— S. W. J.	APO (ASD)	8.10.41
45552	—— T. H.	FO (O)	22. 1.42
107286	—— T. H. W.	PO	20. 9.41
66996	—— T. McD.	APO (Tr)	28. 4.41
358983	—— T. W.	WO	1. 4.41
341127	—— V. A.	WO	1. 9.41
352225	—— V. E. W.	WO	1. 2.42
123061	—— V. J. D.	PO	1. 5.42
62538	—— Wilfrid	APO (Tr)	15. 3.41
43159	—— William	FL (G)	21. 2.42
75252	—— W. E.	FL (ASD*)	1. 9.39
103633	—— W. F.	PO (ASD)	9.10.41
817	—— W. G.	ASO (WAAF)	13. 7.40
107230	—— W. H.	PO (E)	12.12.41
	—— W. J. [25*e*]	—	—
83849	—— W. T.	FO (R)	9. 8.41
27244	Baker-Carr, J. D.	GC (T) (a)	1. 6.42
25084	Baker-Falkner, R. S.	FO	12. 9.37
78940	Baker-Harber, J. A. C.	FL (ASD)	1. 6.42
	Baker-Wilbraham, L. J.	FL (B)	1. 9.40
35399	Bakewell, A. E.	FL (ASD)	1. 3.42
119887	—— T.	PO	31. 3.42
46515	Balchin, B. J.	PO	27. 5.41
109594	—— R. L.	PO (ASD)	17.12.41
73072	Balcombe, F. J. [25*g*]	EO / FO (T) (s)	— / 7. 9.39
85867	—— P. C.	FO (ASD)	24.9.41
119703	Balcon, K. F. B.	PO (O)	11. 1.42
33154	Balden, D. W.	SL	1. 9.40
66138	—— W. R.	APO (Tr)	1. 2.41
1791	Baldey, N. M.	SO (WAAF)	1. 6.42
39481	Baldie, S. W.	SL	1. 3.42
45169	Baldock, A. E.	FL (ASD) (mt)	1. 6.42
67512	—— C. P. W.	APO (Tr)	17. 5.41
3836	—— D. F.	ASO (WAAF)	3.11.41
83711	Baldry, J. H.	FO	29. 6.41
109044	—— J. T.	PO (ASD)	14. 1.42
47403	Baldwin, E.	PO	5.11.41
122384	—— E. A.	PO (O)	1. 5.42
566091	—— E.	WO	1.10.41
106057	—— E. P.	PO (G)	30. 8.41
186185	—— E. S.	WO	1. 4.40
	—— F. A.	GC (E) (*ret*)	1. 1.37
	—— F. F.	S (PMNS)	3.10.40
	—— George	FO (T) (e)	12. 6.39
64959	—— Gilbert	PO (T) (s)	23.11.41
749	—— G. A.	WO	1. 8.40
111867	—— H. K.	APO (Tr)	8. 9.41
110969	—— H. W.	PO (E)	9. 1.42
113905	—— H. W. S.	PO (E)	12. 2.42
28176	—— I. O.	SL	7.10.41
	—— J. E. A.	AVM	1. 1.36
62722	—— J. H.	FO (ASD)	24. 2.42
110970	—— J. P.	PO (E)	20. 2.42
122337	—— J. R.	PO	14. 3.42
104255	—— J. S.	APO (Tr)	27. 3.41
47101	—— L.	PO (ASD)	21. 8.41
72019	—— P. H.	SL	1. 9.41
2719	—— P. M. B.	ASO (WAAF)	25. 8.41
116343	—— R. F. A.	PO (Tr)	16.12.41
47139	—— R. W.	PO (A)	16. 1.42
44381	Bale, E. C.	FL (B)	1. 3.42
82166	—— L. A.	FO	25. 4.41
33047	—— P. W.	Wg. Cr.	1. 3.41
67001	—— R. A.	APO (Tr)	29. 4.41
75063	Balean, O. B.	FL (D)	23. 9.40
33531	—— P. B.	FL	23.12.41
87630	Bales, G. N.	FO (O)	25. 8.41
113352	—— L. P.	PO (O)	15. 9.41
82274	Balfour, A. E.	FO (ASD)	15. 2.41
2416	—— B. O.	ASO (WAAF)	26. 7.41
104905	—— C. J.	PO (ASD)	29.10.41
61473	—— D. F. A. M.	FO (O)	1.12.41
198	—— E.	Sq.O (WAAF)	1. 3.42
27037	—— F. R.	FL (ASD)	16.11.39
60489	—— G. W.	FL (M)	17. 1.42
	—— H. H. [3*a*] [4]	—	—
4285	—— J. M. [17]	ASO (WAAF)	14. 1.42
44872	—— J. P.	FO	9. 8.41
	—— J. S.	WO	30. 9.39
342600	—— J. S.	WO	30. 9.39
3225	—— K. M.	ASO (WAAF)	29. 9.41
1	Balfour-Kinnear, G. T.	FL (CC)	6.10.41
60886	Balfry, L.	FO (ASD)	7. 2.42
107237	Balhatchet, P. H.	PO (O)	20. 9.41
111333	Balin, S.	PO (ASD)	7. 1.42
116082	Balkwill, J. S.	PO	14. 2.42
13029	Ball, A. B.	SL (ASD) / FO (*ret*)	1.12.41 / 27. 1.21
3501	—— A. B. P.	ASO (WAAF)	13.10.41
64409	—— Arthur C.	APO (Tr)	1. 2.41
120054	—— Alan C.	FO (D)	13. 3.42

Personal No.	Name.	Rank.	Seniority.
33532	Ball, A. H. W.	FL	23.12.41
80582	—— A. J.	FO (ASD)	1. 5.41
36000	—— B.	Wg. Cr.	1. 6.41
108148	—— B. F.	PO	1. 9.41
67909	—— C.	APO (Tr)	25. 3.41
28077	—— C. Abbott	SL	3. 9.41
21232	—— C. Alexander	SL (A)	1.12.41
72350	—— C. E. [24]	SL (E)	1. 3.42
76066	—— C. F. W.	FO (T) (S)	15.11.40
64666	—— C. H.	APO (Tr)	20. 4.41
106720	—— C. R.	APO (Tr)	2. 8.41
119702	—— C. T.	FL (R)	1. 2.42
66139	—— C. T. B.	APO (Tr)	1. 2.41
102448	—— C. Y.	PO (ASD)	21. 7.41
3753	—— D. J.	ASO (WAAF)	27.10.41
2530	—— D. P.	ASO (WAAF)	11. 8.41
	—— E.	FL (*ret*)	1. 4.18
79855	—— E. A.	FO (E)	24. 3.41
3781	—— E. M.	ASO (WAAF)	1.10.41
1823	—— F. E.	SO (WAAF)	1. 6.42
64001	—— F. N.	FO (ASD)	17 .3.42
114674	—— G.	PO (ASD)	28. 2.42
39842	—— G. E.	FL	10. 2.41
89401	—— Geoffrey F.	FO	3.12.41
112970	—— George F.	APO (Tr)	10.10.41
344529	—— G. H.	WO	18. 9.39
79656	—— G. W.	FL (ASD)	1. 6.42
65075	—— Harry	APO (Tr)	1. 2.41
46628	—— Harry	PO (T) (S)	9. 6.41
85359	—— H. E. F.	FO (ASD)	20. 9.41
78100	—— H. J.	FL (B)	14. 7.41
85894	—— H. S.	FO (ASD)	13. 4.41
80878	—— J. H. G.	FO (ASD)	14. 6.41
102199	—— J. O.	PO (ASD)	25. 9.41
46312	—— J. P.	PO	16. 7.41
365182	—— J. W.	WO	1. 4.41
87731	—— K. M.	FL (ASD)	22.11.40
63613	—— L.	APO (Tr)	5. 4.41
86476	—— L. P.	FL (R)	1. 3.41
113519	—— L. T.	PO (ASD)	12. 2.42
	—— M. E.	SS (PMNS)	1.10.35
117461	—— M. H.	PO	7. 1.42
113387	—— P. A.	PO	15.11.41
81863	—— S.	FL (M)	9. 7.40
109813	—— S. G.	APO (Tr)	5. 9.41
114675	—— S. M.	PO (ASD)	28. 2.42
65235	—— S. W.	APO (Tr)	21. 4.41
518234	—— T. H.	WO	1.10.41
119677	—— T. V.	APO (T) (ee)	15. 4.42
44887	—— V. I. C. A.	FO (T) (e)	29.10.40
79856	—— W. G.	FO (E)	24. 7.41
88915	—— W. S.	FO (T) (S)	1.12.41
43626	Ballam, A. E.	FL	1. 4.42
77826	Ballance, G.	FO (ASD)	3. 3.41
88338	—— J. C.	FO (E)	10. 7.41
4798	—— L. D. M.	ASO (WAAF)	1. 6.42
2579	—— W. M.	ASO (WAAF)	11.8.41
85415	Ballance-Stuart, F. W.	FO (ASD)	27. 8.41
100602	Ballands, A.	FO	29.10.41
85650	Ballantine, A. A.	FO	7. 9.41
88926	—— C. L.	FO (R)	6.12.41
68127	—— F. C.	FO	29. 3.42
23096	—— G. A.	GC (D)	1. 3.42
10236	—— H. B. S.	Wg. Cr. (E)	1. 4.39
191	—— M.	SO (WAAF)	1.12.41
1856	—— M. H.	ASO (WAAF)	5. 5.41
314097	—— W. W.	WO	1. 5.41
68388	Ballantyne, H.	APO (Tr)	12. 3.41
112532	Ballantyne, P. B.	PO (O)	18.10.41
117865	—— R.	PO	13. 1.42
47517	—— R. R. S.	PO (O)	17.12.41
68228	Ballard, E.	PO (ASD)	6. 6.41
1746	—— F. H.	ASO (WAAF)	28. 3.41
66399	—— F. J.	APO (Tr)	28. 4.41
78633	—— F. M.	FO (ASD)	20. 4.41
2429	—— L.	ASO (WAAF)	4. 8.41
46596	—— L.	PO (T) (e)	10.10.41
101206	—— L. A. T.	PO (ASD)	14. 9.41
06200	—— M.	FL (RAFO) SL (ASD)	30. 6.22 1. 9.39
88164	—— S. I.	FL (M)	15.11.40
355010	—— T. L.	WO	1. 6.40
90599	—— W. E.	FO (T) (S)	3. 9.40
87267	—— W. G. [14]	FO (ASD)	28.10.41
60045	Ballauf, R. H. C.	FL (D)	27.12.41
103542	—— T.	PO	19. 7.41
45141	Ballett, W. A.	FO (T) (a)	31. 3.42
122321	Balley, J. W. N.	PO	1. 5.42
40977	Ballingall, A. S.	FL	3. 9.41
81697	—— L. A.	FO (T) (S)	4. 7.41
100879	Ballinger, H. H.	APO (Tr)	10. 5.41
2604	—— W. B.	FL (ASD)	1.12.41
107861	Balls, A. P.	PO (ASD)	3.12.41
39594	—— R. H.	FL (ASD)	3. 9.40
4234	—— W. M.	ASO (WAAF)	7. 1.42
45923	Balmain, A. D.	PO (T) (e)	22.10.41
74414	—— K. F.	FO (ASD)	26. 9.40
62414	Balman, L. J.	PO (ASD)	24. 3.41
118095	Balme, D. M.	PO	10. 3.42
3194	Balmer, C. N.	ASO (WAAF)	29. 9.41
102170	—— J. H.	PO (B)	26. 6.41
68518	—— J. W.	APO (Tr)	6. 4.41
351461	Balment, W. B.	PO	1. 3.40
81684	Balmforth, Desmond	FO (O)	30. 6.41
116565	—— Douglas	PO	12. 1.42
41363	—— T.	FL	3. 9.41
740655	Balnave, D. M.	WO	1.10.41
43507	Balsdon, C.	FL	1. 3.42
347252	—— E. A. T.	WO	1.10.41
116924	Balshaw, D. W.	PO	28. 2.42
	—— J.	SL (T) (e)	1. 6.41
113139	Balsillie, M. N.	PO (ASD)	5. 2.42
109786	Baly, J. P.	APO (Tr)	9. 7.41
	—— M. E.	S (PMNS)	1. 4.41
39013	Bamber, D. P.	SL	1.12.41
113683	—— G. T.	APO (Tr)	1.11.41
28210	—— J.	SL	3. 9.41
40661	—— L. L. W.	FL	3. 9.41
111671	—— T. S.	PO (ASD)	14. 1.42
39843	—— V. G.	SL	1. 3.42
116515	Bamberger, C. S.	PO	9. 2.42
44618	Bamborough, J. N.	FO (ASD)	26. 8.41
86599	Bambro, W.	FL (N)	25.10.41
67886	Bamford, F.	APO (Tr)	24. 3.41
67886	—— F.	APO (Tr)	24. 3.41
23389	—— F. E.	SL (M)	1.12.41
79651	—— J.	FO (T) (S)	19. 8.41
1	—— J. N.	SL (CC)	24.10.41
73073	—— J. S.	FO (T) (S) FO	7. 9.39 —
2957	—— M.	ASO (WAAF)	8.12.41
79486	—— M. F. [23*a*]	FO (E)	22. 5.41
106784	—— S.	PO (ASD)	19.11.41
39295	—— T. W. La B.	SL	1.12.41
61870	—— W. E.	FL (M)	18. 2.42
512419	—— W. G.	WO	1. 6.41

Personal No.	Name.	Rank.	Seniority.
21347	Bamforth, H.	FL (A)	6. 6.41
	Bampton, S. F. [8]	—	—
157447	Bamsey, H.	WO	1. 1.39
120031	Banbery, F. E.	PO	10. 2.42
113183	Bandbury, J. L.	PO (A)	6. 2.42
132923	—— P. J.	PO	15. 5.42
79487	Bance, G. A. P.	FO (E)	22. 5.41
68165	—— R. A.	PO	29. 5.41
88239	Bancroft, A. S.	FO	7.11.41
110961	—— H. Graham	PO	19. 7.41
106252	—— H. Gregory	PO (E)	28.11.41
69719	—— J. S.	APO (Tr)	28. 3.41
83328	—— M. W. N.	FO (ASD)	1. 7.41
102828	—— P.	APO (Tr)	1. 4.41
104202	Band, T. G.	FO (M)	1. 8.41
34209	Bandidt, A. F.	Wg Cr (T) (e)	1. 9.41
74326	Bandinel, J. J. F. H.	FL	26. 9.41
	Bandon, *The Earl of*	GC	1.12.41
64006	Bandy, F. G.	APO (Tr)	1. 2.41
101207	—— K. H.	PO (ASD)	14. 9.41
107791	Bane, B.	FO (D)	3.10.41
113793	Banerjee, D. N.	PO (T) (s)	20. 5.42
104345	Banfield, J.	PO (O)	8. 7.41
109155	—— J. D.	PO (O)	12. 6.41
63581	—— J. R.	APO (Tr)	30. 3.41
3082	—— P. J.	ASO (WAAF)	27.10.41
	—— W. [10]	—	—
31153	—— W. G.	FL (E) (*ret*)	29.12.40
	Banford, J. S.	PO (ASD)	1. 9.39
	—— L. J. [5]	—	—
78071	Bangay, E. B. D.	FL (M)	5. 3.41
33215	—— R. J. M.	Wg Cr	1. 6.42
157384	—— W. J.	WO	1. 4.41
82460	Bangor-Jones, T. E.	FL (ASD)	29. 7.41
41099	Bangs, A. J.	SL (E)	1.12.41
352149	—— N.	WO	1. 3.41
37565	Banham, A. J. [11]	SL	1. 9.41
47816	—— C.	PO (G)	5. 2.42
100066	—— D. De B.	PO	1. 7.41
44349	—— R. H.	FL (E)	1.12.41
73675	—— T. M.	FL (M)	1. 8.40
85070	Banister, A.	FO (T) (e)	26. 1.42
81984	—— A. E. H.	FO (ASD)	28. 6.41
41098	—— E.	SL (E)	1.12.41
111334	—— R. A.	PO (ASD)	7. 1.42
120976	—— R. F.	PO (E)	17. 4.42
48228	—— T. H.	PO (O)	20. 3.42
4382	Bankart, E. R. P.	ASO (WAAF)	18. 3.42
43945	Banker, R. R.	FL	1. 4.42
14033	Bankes-Jones, *Rev.* R. M.	Wg Cr (*ret*) (Ch)	3.12.29
79025	Banks, A. N.	FL (ASD)	1. 6.42
68977	—— A. N.	PO (ASD)	20. 8.41
84585	—— C. E.	FO (ASD)	8. 6.41
60620	—— D. H.	FO (ASD)	25. 1.42
37077	—— D. K.	SL	1.12.40
115088	—— E. H.	APO (T) (a)	7. 1.42
47929	—— E. W.	PO (T) (a)	12. 9.41
45930	—— F.	FO (T) (e)	1.10.41
75752	—— F. R.	SL (T) (e)	9. 1.41
62805	—— H.	APO (Tr)	1. 2.41
64178	—— H. F.	APO (Tr)	16. 4.41
	—— H. L. [8]	—	—
5704	—— I.	S (PMNS)	6. 1.42
115125	—— J. C.	PO (G)	6.12.41
120769	—— J. D.	PO (O)	25. 4.42
105857	—— J. F. H.	PO (ASD)	5.11.41
28107	—— J. L. C.	FL (RAFO)	1. 4.36
113906	—— L. H.	PO (ASD)	12. 2.42
520365	—— L. J.	WO	1.10.41
104843	—— L. L.	PO (ASD)	22.10.41
17055	Banks, M.	FL (ASD)	5.10.40
63600	—— N.	APO (Tr)	2. 4.41
62045	—— R.	FO (ASD)	7. 3.42
66429	—— R. A. P. [22c]	PO (E)	25. 7.41
	—— R. E. [26]	—	—
114143	—— R. P.	APO (T) (s)	19.12.41
47215	—— R. W.	PO (T) (e)	12. 2.42
363808	—— S.	WO	15. 4.42
76243	—— S. E.	FL	1. 3.42
115453	—— W. F.	APO (Tr)	6. 7.41
47102	—— W. H.	PO	29.10.41
	—— W. H. [6]	—	—
	Bannatyne, J. A.	ASO (WAAF)	27. 1.40
117522	Bannehr, C. E.	(PO ASD) (mc)	25. 4.42
118153	Banner, F. S.	PO	7. 1.42
100747	Bannerman, G. J. B.	PO (ASD)	4. 9.41
23150	—— H.	SL (M)	1. 6.41
2975	—— H. D. C.	ASO (WAAF)	15. 9.41
	—— J. M. [25*d*]	—	—
44740	—— J. S. C.	FL (R)	1. 3.42
77349	—— M. F.	FL (G)	22. 4.42
105192	Bannerman-Pillai, K.	PO	30. 8.41
40283	Banning-Lover, G. C.	SL	1. 6.42
31366	Bannister, Alan J.	FL (E)	1. 9.41
110971	—— Arthur J.	PO (E)	9. 1.42
87173	—— B. H.	FO (ASD)	18.10.41
43471	—— B. M.	FL	1. 4.42
43089	—— B. S.	FL	11. 4.42
103634	—— C. F.	PO (ASD)	9.10.41
87860	—— E. J.	FO (ASD)	29. 7.41
508656	—— F.	WO	1.12.40
102508	—— F. K.	APO (Tr)	1. 8.41
107077	—— S.	APO (Tr)	19. 7.41
60610	—— S. E.	FO (ASD)	27. 8.41
36022	—— W. G.	Wg. Cr.	1. 3.41
47347	Bannon, A.	PO (T) (e)	7. 8.41
107990	—— J.	PO (O)	21.10.41
63959	—— W. J.	FO (ASD)	19. 4.42
33216	Banthorpe, E.	Wg Cr	1. 3.42
	Banting, G. G.	GC	1. 9.40
104126	—— V. L.	PO (R)	18.10.41
117754	Bantock, R. R. M.	APO (Tr)	5. 1.42
89894	Bantoft, A.	FO (ASD)	10. 1.42
44534	—— F. N.	FO	8. 9.41
107699	—— G. K.	PO (ASD)	6.12.41
88140	Banton, E. A.	FO (ASD)	23. 9.41
104543	Banwell, A. C.	PO	19. 7.41
340755	—— G. E.	WO	1. 5.40
90703	—— J. A.	FL (ASD)	14. 7.41
118640	Baptie, T. W.	PO (O)	28. 2.42
110394	Baragwanath, R.	PO (B)	18.11.41
66858	—— W. E.	APO (Tr)	25. 3.41
86332	Baraldi, F. H. R.	FO	7. 9.41
67960	Barbanel, E. F.	APO (Tr)	18. 4.41
118214	Barber, A. F.	PO (R)	24. 2.41
67277	—— A. H.	PO (ASD)	30. 7.41
45056	—— A. P. L.	FO	27.11.41
85424	—— C. A.	FO (ASD)	26. 9.41
47734	—— C. B.	PO	11.10.41
	—— C. F. [8*a*]	—	—
112635	—— C. L.	PO (T) (s)	13. 4.42
	—— Christopher, P.	GC (M)	1. 9.41
40284	—— Colin P.	SL	1. 6.42
2531	—— D. A.	ASO (WAAF)	11. 8.41
31094	—— D. J.	SL (E)	1. 9.41
118064	—— D. W.	PO	2. 1.42
73051	—— E. E.	FO (T) (s)	19. 5.42
118670	—— Eric E.	PO (R)	18.11.41
87536	—— E. H.	FO (R)	4.11.41
48674	—— E. J.	APO (T) (s)	19. 2.42
4595	—— E. M.	ASO (WAAF)	13. 5.42

Personal No.	Name.	Rank.	Seniority.
101611	Barber, F.	PO (ASD)	30. 5.41
113629	—— F. G.	APO (Tr)	11 .9.41
48829	—— F. G.	PO	2. 5.42
72395	—— F. H. P.	APO	25. 9.39
81106	—— F. J. N.	FO (ASD)	21.12.40
40792	—— F. N.	FL	3. 9.41
120268	—— F. W. A.	APO (Tr)	14. 1.42
4873	—— G. H.	ASO (WAAF)	3. 6.42
29056	—— G. V.	SL	1.12.41
	—— H. C.	PO	25. 9.39
	—— H. E. [23]	—	—
23151	—— Harold S.	SL (M)	1. 9.41
65264	—— Harry S.	APO (Tr)	25. 4.41
244698	—— Hubert S.	WO	1.12.39
72779	—— J. A. A.	FL (ASD)	1.12.41
44324	—— J. E.	FO (T) (e)	18. 9.41
4149	—— J. K. M.	ASO (WAAF)	1.12.41
1838	—— J. L.	ASO (WAAF)	19. 4.41
330	—— J. M.	AO (WAAF)	1.12.41
79451	—— K. L.	FL (ASD)	1. 6.42
110203	—— L. C.	PO (T)(s)	18. 3.42
28260	—— L. T. G.	SL	1. 6.41
66634	—— L. W.	PO (ASD)	17. 5.41
120502	—— M.	FO (D)	8. 5.42
80027	—— M. C. H.	FO	30.10.39
17354	—— M. L. G.	WO	1. 5.41
65076	—— Norman	APO)Tr)	1. 2.41
117880	—— Norman	PO (ASD)	28. 2.42
48578	—— P. G.	PO	7. 2.42
44725	—— R. F. J.	FO (T) (e)	21. 2.42
42385	—— R. H.	FL	2. 3.42
41541	—— R. J. P.	FL	6.11.41
85804	—— R. R.	FO (ASD)	16. 9.41
81969	—— S. C.	FO (ASD)	17. 6.41
62470	—— S. E.	FO (ASD)	15. 3.42
109595	—— S. G.	PO (ASD)	17.12.41
77859	—— W. M.	FO (T) (e)	8. 3.41
113908	Barbezat, C. L.	PO	21.11.41
120863	Barbour, C. A. McC.	PO	20. 4.42
82919	—— G. B.	FL (M)	30. 7.41
	—— R. L. McK.	GC	1. 9.40
18241	—— R. S.	SL (RAFO) SL (ASD)	5.11.37 1.12.41
88531	—— S. D.	FO (ASD)	29.11.41
62641	—— T. L.	FL (M)	11. 3.42
104964	—— W. H.	FO (M)	8. 8.41
64749	Barchard, A. C. H.	PO (E)	4. 7.41
100027	Barclay, A. B.	FO	8. 5.42
28108	—— David	FO (RAFO)	15. 2.31
69885	—— David	APO (Tr)	14. 5.41
62992	—— D. A.	APO (Tr)	31. 3.41
103742	—— G.	APO (Tr)	19.11.41
80018	—— G. C.	PO (ASD)	19. 7.40
78223	—— G. P.	FL (M)	19. 3.40
111718	—— H.	PO (ASD)	14. 1.42
109310	—— H. F.	PO (ASD)	24. 4.41
69310	—— H. N.	APO (Tr)	14. 5.41
23369	—— I. H.	SL (M)	1.12.41
64388	—— J. B.	PO (ASD)	28. 4.41
90046	—— J. C.	SL	1.12.41
112379	—— J. G. E.	PO	3.11.41
77572	—— J. O.	FL (ASD)	1. 6.42
82265	—— J. R.	FO (ASD)	29. 6.41
2639	—— M. J.	ASO (WAAF)	11. 8.41
40500	—— P. H. L.	FL	29. 8.41
33017	—— R. A. C.	Wg. Cr.	1. 9.41
74661	—— R. G. A.	FL	3.10.41
590224	—— R. J.	WO	1. 2.41
86961	—— W.	FO (T) (s)	4.10.41
90428	—— W. E. B.	Wg. Cr. (ASD)	1. 6.41
84063	—— W. J.	FO (R)	27. 6.41
105724	—— W. McW.	PO (E)	14.11.41
46170	Bardega, B.	PO (O)	12. 7.41
120528	Barden, A. G.	PO	18. 4.42
68123	Bardill, A.	APO (Tr)	25. 4.41
19178	Bardon, H. R.	Wg. Cr (T)(e)	1. 3.40
85887	Bardsley, E. W. S.	FO (ASD)	23. 7.41
120246	—— H.	PO (O)	24.11.41
81836	Bardswell, C. G.	FO (ASD)	3. 3.41
44413	Bareham, H. J. W.	FO	9. 8.41
4235	Barff, R. J. C.	ASO (WAAF)	7. 1.42
113504	Barfield, A. O. D. C.	PO (ASD)	12. 2.42
345424	—— L. W.	WO	1. 4.40
110778	Barfoot, C.	APO (Tr)	4.10.41
110416	—— G. W.	PO (ASD)	31.12.41
513469	—— J. H.	WO	1. 4.41
590497	—— S. E.	WO	1. 1.42
75626	Barfoot-Saunt, G.	SL (ASD)	1.12.41
48726	Barford, W.	PO (O)	30. 4.32
84980	Bargate, G. N.	FO (O)	8. 9.41
45896	—— P. C.	PO (O)	29. 5.41
102153	Barge, A. L.	PO	30. 7.41
77801	Barham, G. S. F. [10*b*]	FO (T) (s)	25. 9.40
77112	—— H. C. F.	FL	9. 3.42
74300	—— H. V.	FL (A)	1.12.41
88861	Baring, A. G.	FO	14.11.41
72605	—— E. B.	FO (ASD)	24. 8.39
70042	—— *Hon.* M.	Wg. Cr. (RAFO)	20. 1.25
75749	Baring-Gould, J. H.	FL (ASD)	28. 4.41
43637	Barke, J. A.	FL	1. 4.42
89059	Barkel, J. S. M.	FO	25. 9.41
125187	Barkell J. H.	APO (Tr)	28. 4.42
109499	Barker, A.	PO (O)	24.10.41
112729	—— A. D.	PO (G)	21.10.41
120461	—— *Rev.* A. G.	SL (Ch)	5. 5.42
111720	—— Alec. H.	PO (ASD)	14. 1.42
112591	—— Arthur H.	PO (ASD)	8.12.41
107725	—— A. J. W.	PO (A)	6.12.41
3203	—— B. M.	ASO (WAAF)	29. 9.41
113909	—— C. A.	PO (ASD)	12. 2.42
64179	—— C. A. W.	APO (Tr)	16. 4.41
13304	—— C. C. [159]	SL (M)	1.12.41
110198	—— C. C. H.	PO (T) (S)	13. 4.42
106214	—— C. F.	PO	6. 9.41
74415	—— C. G.	FL	1. 3.42
4357	—— C. M.	ASO (WAAF)	4. 3.42
83616	—— D.	FO (A)	21. 9.41
40070	—— D. M.	SL	1. 3.42
86911	—— D. R.	FO (ASD)	11. 5.41
61567	—— E. J.	FO (ASD)	1. 3.42
11722	—— E. J. M.	PO (ASD)	14. 1.42
4059	—— E. M. J. V.	ASO (WAAF)	24.11.41
73074	—— E. R.	SL	1. 3.42
67849	—— F.	APO (Tr)	7. 3.41
8333	—— F. C.	WO	1.10.40
118716	—— F. J.	PO (O)	21. 2.42
117441	—— F. W.	PO (O)	8.12.41
69532	—— J. F. R.	PO (ASD)	9. 6.41
65625	—— F. H.	APO (Tr)	25. 4.41
111299	—— G.	APO (Tr)	24. 9.41
47804	—— Geo.	PO (ASD) (mc)	29. 9.41
580247	—— Gordon	WO	1.10.41
42386	—— G. C. R.	FL	2. 3.42
52719	—— G. H.	WO	15. 3.42
507218	—— G. K.	WO	1. 5.41
44571	—— G. L.	FO (O)	28. 8.41
122702	—— G. S.	APO (Tr)	11. 4.42
72780	—— H. [10*a*]	SL (T) (s)	28. 7.41
	—— H. C.	PO	11. 3.40
	—— H. C. [7]	—	—
31306	—— H. E. [21*a*]	FL (E)	1. 9.41
121091	—— H. G.	PO	28. 4.42
85092	—— H. J.	FO (T) (e)	21. 4.42
35215	—— H. W.	FL (T) (e)	6. 4.41

Personal No.	Name.	Rank.	Seniority.
41773	Barker, John	FL	20. 2.42
340090	—— John C.	WO	1. 8.40
40595	—— Joseph	FL	3. 9.41
47592	—— Joseph C.	PO (T) (e)	3. 3.42
107032	—— J. G.	APO (Tr)	23. 8.41
79857	—— J. H. [24c]	FO (E)	24. 7.41
34137	—— J. L.	Wg. Cr.	1.12.41
514686	—— J. M.	WO	1.10.41
122876	—— J. W.	APO (Tr)	27. 3.42
82036	—— K.	FO (ASD)	7. 6.41
113140	—— L.	PO (ASD)	5. 2.42
123380	—— L. O.	APO (Tr)	2. 3.42
4297	—— M.	ASO (WAAF)	28. 1.42
106177	—— N. R. G.	PO	13. 9.41
3294	—— P. M.	ASO (WAAF)	6.10.41
84223	—— P. R. M.	FO (T) (e)	7. 7.41
45557	—— R.	FO (T) (a)	1. 3.41
115662	—— R. A.	PO (ASD)	20. 2.42
85550	—— Randulph B.	FO (A)	7. 7.41
73564	—— R. I. P.	FL (ASD)	22. 4.41
111186	—— R. J.	PO (ASD)	17.11 41
102630	—— R. M.	PO (T) (s)	21. 2.42
116831	—— R. O.	PO	19.11.41
117890	—— R. S.	APO (T) (ee)	4. 3.42
89745	—— S.	PO (A)	7. 3.41
110896	—— S. Frederick	PO (ASD)	7. 1.42
113083	—— S. Frank	PO (ASD)	28. 1.42
85442	—— S. H. [22c]	FO (E)	30. 6.41
66329	—— S. M.	APO (Tr)	27. 3.41
76526	—— W.	FO (T) (e)	29. 6.41
69957	—— W. C. H. B.	PO (E)	5. 9.41
105725	—— W. M.	PO (E)	14.11.41
108476	Barks, J. W.	PO (ASD)	6.10.41
104317	Barkworth, W. W.	APO (Tr)	29. 7.41
72049	Barlas, R. D.	FL (ASD)	1. 3.42
745063	Barley, B. G.	WO	1.10.41
110068	—— H. J.	PO	3.11.41
	—— M. F. L.	S (PMNS)	1. 4.41
60691	—— R. E. F.	FO (E)	18. 4.42
221799	Barleycorn, J. F.	WO	1. 9.34
62482	Barling, C. H.	APO (Tr)	1. 2.41
122396	—— J. W.	PO	1. 5.42
22014	—— L. C.	Wg Cr	1. 3.42
69943	—— M. N.	APO (Tr)	12. 6.41
14053	—— P. D.	Wg. Cr. (M)	23. 4.40
116044	—— T. H.	PO (R)	2. 2.42
81740	—— T. N.	FO (ASD)	2. 7.41
21837	Barlow, A. E.	WO	1. 2.34
48376	—— A. G.	FO (ASD) (en)	28. 9.41
72781	—— A. H.	FL (ASD) (en)	1. 3.24
	—— A. W.	FL (CC)	30.10.41
	—— C. E.	FO (CC)	21. 7.41
85199	—— C. M.	PO	2.10.41
104140	—— C. P.	PO (R)	18.10.41
66065	—— D. H.	PO (ASD)	9. 5.41
43527	—— D. W.	FL	13. 5.42
68055	—— E.	APO (Tr)	6. 5.41
110202	—— E. Albert	PO (T) (s)	13. 4.42
67338	—— E. Alexander	APO (Tr)	6. 3.41
	—— E. W. [9]	—	—
111672	—— F.	PO (ASD)	14. 1.42
84788	—— F. H.	FO (ASD)	9. 9.41
114505	—— G. G.	APO (Tr)	8. 9.41
114202	—— H. G.	PO (ASD)	19. 2.42
157156	—— J. E. J.	WO	1. 2.41
45368	—— J. H.	FL (ASD)	1. 6.42
80276	—— L. G.	PO	3.12.41
4899	—— O.	ASO (WAAF)	10. 6.42
31420	—— P. C.	FL (E)	1.12.41
101969	—— R.	APO (Tr)	11. 6.41

Personal No.	Name.	Rank.	Seniority.
16141	Barlow. *Sir* R. H.	SL	1. 9.40
46764	—— R. O.	PO (ASD) (mc)	10.12.41
47509	—— R. C.	PO	14.10.41
112399	—— R. P.	PO (G)	29.11.41
69291	—— Richard W.	APO (Tr)	10 5.41
106166	—— T. G.	FO (M)	21.11.41
74662	—— T. P. E.	FL	3.10.41
68908	—— W.	PO (ASD)	23. 6.41
92	Barnaby, K. R.	SO (WAAF)	2. 5.41
102065	Barnard, A. E. B.	PO	17. 5.41
102923	—— A. J.	APO (Tr)	30. 6.41
80343	—— C. A.	FL (ASD)	1. 3.40
79523	—— C. D.	FL	17. 5.42
760575	—— C. F.	WO	15.11.41
40352	—— D. B.	FL	25. 7.41
36030	—— E. F. E.	Wg. Cr.	1.12.41
77861	—— E. G.	FO (ASD)	10. 3.41
74989	—— F. A. B.	SL (ASD)	1.12.41
119453	—— F. H.	PO (T) (s)	27. 2.42
116277	—— F. P.	APO (Tr)	19.12.41
117043	—— G. C.	PO (ASD)	11. 5.41
117571	—— H. L.	PO (ASD)	12. 2.42
39845	—— H. W.	SL	1. 3.42
354029	—— J. G.	WO	1. 5.41
122254	—— J. M. S.	APO (Tr)	16. 2.42
33358	—— J. O.	SL	1. 3.42
361907	—— L. J.	WO	1. 7.41
80868	—— L. L.	FO (ASD)	11. 6.41
	—— P. G. [12a]	—	—
	—— R. A.	PO	30.10.38
104457	—— R. F.	PO	2. 8.41
66404	—— R. T.	APO (Tr)	1. 5.41
61047	—— S. P.	FO	26. 1.42
62046	—— T. C.	FO (ASD)	7. 3.42
122628	—— V. G.	APO (Tr)	11. 3.42
35100	—— W. J. S.	Wg. Cr. (T) (e)	1. 6.42
89219	—— W. T.	FO (E)	7. 3.42
84247	Barnado, J. L.	FL (M)	27.11.41
85167	Barnato, W.	FL (ASD)	14.12.40
66287	Barnes, A.	APO (Tr)	18. 3.41
68979	—— A. B.	APO (Tr)	1. 2.41
109004	—— A. D. A.	PO	18.10.41
90724	—— A. J.	FL (ASD)	1. 9.40
109345	—— A. J. K.	PO (ASD)	14. 1.42
60240	—— Arthur L.	FO (ASD) (mt)	18. 1.42
112692	—— Albert L.	PO (ASD)	5. 2.42
101765	—— A. M.	PO (ASD)	18. 9.41
40980	—— A. R. T.	FL	3. 9.41
81383	—— Arthur W.	FO (G)	28. 7.41
65181	—— Albert W.	APO (Tr)	8. 3.41
332846	—— C.	WO	1. 5.40
62268	—— C. A.	FO	29. 1.42
60196	—— C. S.	FO (ASD)	17. 1.42
294	—— *Lady* D.	SO (WAAF)	1. 2.42
91108	—— D. H.	SL (B)	1.12.41
69919	—— D. J.	APO (Tr)	23. 5.41
44833	—— D. S.	FO (G)	23.10.41
	—— E. D.	GC	1. 3.41
75103	—— E. J.	FL (A)	1.12.41
44135	—— E. K.	FO	6. 7.41
78523	—— E. S.	FL	6.10.41
78523	—— E. S.	SL	6. 3.42
349635	—— E. W.	WO	1. 3.40
68396	—— F.	APO (Tr)	15. 3.41
83329	—— F. A.	FO (ASD)	16. 3.41
72050	—— F. E.	FO (T) (a)	31. 1.40
48689	—— F. G.	PO (T) (e)	17.12.41

Personal No.	Name.	Rank.	Seniority.
443935	Barnes, F. J.	WO	1. 7.41
88074	—— F. M. G. [8b]	FO (ASD)	22.10.41
	—— F. S. [7]	—	—
103635	—— F. W.	PO (ASD)	9.10.41
125174	—— Frank W.	APO (Tr)	21. 4.42
104290	—— George	APO (Tr)	3. 7.41
108205	—— George	APO (Tr)	8. 8.41
62167	—— G. A. J.	APO (Tr)	8. 3.41
114144	—— G. C.	PO (ASD) (mt)	19. 2.42
91129	—— G. J.	FL (B)	1. 3.42
109743	—— G. L.	PO (T) (s)	13. 4.42
	—— G. S. [7]	—	—
550705	—— G. T.	WO	15. 3.42
105223	—— G. W.	PO (ASD) (mt)	29.10.41
35131	—— H.	SL (T) (e)	1.12.41
84598	—— H. A.	FO (A)	11.10.41
	—— H. G. [200]	—	—
112037	—— H. J.	PO (ASD)	21. 1.42
111559	—— I. M.	PO	24.10.41
	—— I. M. L.	S (PMNS)	15. 3.40
818	—— J.	ASO (WAAF)	13. 7.40
344700	—— J.	WO	1. 9.38
75221	—— J. A.	SL (R)	1.12.41
79489	—— J. B.	FL (E)	1. 6.42
114801	—— J. D.	APO (Tr)	25.10.41
72568	—— J. E. M.	FL (M)	7. 3.40
90101	—— J. G. G.	SL	1.12.41
31012	—— Jack H.	Wg. Cr. (E)	1.12.41
30103	—— John H.	FO	17. 5.36
120407	—— John H.	PO	7. 2.42
	—— J. H. [5]	—	—
577	—— J. M.	PO	4. 5.41
113502	—— J. R.	PO (ASD)	12. 2.42
0325	—— L. D.	FO	15. 1.42
117126	—— L. J.	PO	21. 2.42
	—— L. K. [25f]	GC	1.12.41
114166	—— N. J.	PO	9. 7.41
47313	—— P. C.	PO (T) (s)	21. 8.41
2663	—— P. C.	ASO (WAAF)	18. 8.41
39926	—— Peter E.	SL	1. 6.42
46455	—— Philip E.	PO (O)	19. 8.41
109410	—— P. W.	PO (E)	9. 1.42
42331	—— R. C. W.	FL	10. 3.42
109744	—— R. L. E.	PO (T) (ee)	22.12.41
66005	—— Richard J.	FO	26. 4.42
80167	—— Russel J.	PO (ASD)	24. 3.41
60857	—— R. S.	FO (ASD)	31. 3.41
66428	—— S. F.	PO (E)	1. 7.41
78562	—— S. K.	FO (ASD)	19. 9.40
107399	—— T. R.	PO (ASD)	26.11.41
120408	—— V. J.	PO	7. 1.42
90294	—— W.	FL	2. 8.41
74912	—— W. A.	SL (ASD)	1. 9.39
	—— W. E.	GC (M)	1. 6.41
67693	—— W. G.	PO	1. 6.41
113082	—— W. J.	PO (ASD)	28. 1.42
48652	—— W. J. V. G.	PO	11. 2.42
101140	—— W. L.	PO (ASD)	11. 9.41
25101	—— W. L. Le C.	FO	2. 1.38
90875	—— W. T.	Wg. Cr. (B)	1. 6.41
66770	—— W. W.	APO (Tr)	6. 3.41
82240	Barnett, A. W.	FO (ASD)	15. 6.41
85869	—— B. G.	FO (ASD)	22. 7.41
76522	—— C. J.	FL (ASD)	1. 3.42
45584	—— D. C.	FO (O)	3. 2.42
118215	—— D. E.	PO (R)	24.12.41
05167	—— D. H. F.	Wg. Cr.	1. 9.40
61189	—— E.	FO	19. 4.42
68952	—— E. E.	PO (ASD)	20. 8.41
68229	—— E. H.	PO (ASD)	6. 6.41
110144	Barnett, E. L.	PO (ASD)	31.12.41
77185	—— F. R.	FL (D)	2. 1.41
63919	—— G. B.	FO (ASD)	18. 4.42
63919	—— G. B.	FO (ASD)	18. 4.42
65756	—— G. G.	APO (Tr)	5. 3.41
111383	—— G. M.	PO (ASD) (mt)	7. 1.42
347334	—— Herbert	WO	1. 6.41
108104	—— Harry	PO (R)	10.12.41
106790	—— H. C. L.	APO (T) (s)	1. 8.41
1056	—— J. D. A.	ASO (WAAF)	24. 8.40
75999	—— J. G.	FL (G)	27.11.41
67038	—— L. O.	FO	15. 5.42
102743	—— L. W.	PO (ASD)	1.10.41
3411	—— M.	ASO (WAAF)	6.10.41
144	—— M. H.	FLO (WAAF)	1. 2.42
770	—— N. M.	ASO (WAAF)	29. 6.40
77194	—— O. C. [26]	SL (L)	15. 3.41
	—— Mrs. P. I. V.	S (PMNS)	1. 4.41
03128	—— P. J.	Wg. Cr.	1. 4.37
22157	—— R. A.	FO (ASD)	23. 9.41
64404	—— R. B.	FO (ASD)	2. 4.42
112693	—— R. D.	PO (ASD)	5. 2.42
29057	—— R. J. W.	FL (RAFO)	1. 2.36
74416	—— S. A.	FL (ASD)	1. 3.42
104899	—— S. R.	PO (ASD)	25.10.41
111649	—— T.	PO (ASD)	14. 1.42
3959	—— V. A.	ASO (WAAF)	17.11.41
338187	—— W. H.	WO	1.10.41
89441	—— W. J.	FO (ASD)	13.12.41
105660	Barney, C. D.	PO (ASD)	30.10.41
72606	—— L. W.	FO (T) (c)	1. 9.39
120211	—— Barnfather R.	PO	8. 4.42
	Barnham, H. J.	FL (E) (*ret*)	1. 1.25
60760	—— D. A.	FO	25.12.41
103636	—— S. G. G.	PO (ASD)	9.10.41
	Barnicoat, F. R. [8a]	—	—
60627	Barnicot, W. T.	FO (T) (a)	29. 6.42
	Barnikel, T. H. [8]	—	—
1569	Barnish, M. M.	ASO (WAAF)	25. 1.41
61190	Barnitt, F. P.	PO (A)	19. 4.41
39647	Barnley, J. R.	SL	1.12.41
117339	Barns, H. H. F.	FL (M)	27. 3.42
61052	Barnshaw, D. U.	PO	16. 2.41
13145	—— F.	FO (*ret*) SL (E)	1.10.19 1. 6.40
106689	—— J. S.	APO (Tr)	27. 2.41
65331	Barnsley, J. C.	APO (Tr)	28. 4.41
119483	—— W. C.	APO (Tr)	22.12.41
2214	Barnwell, J. M.	ASO (WAAF)	14. 7.41
90769	Baron, C. R.	PO (B)	26.10.39
23251	—— F. D.	FL (D)	4. 3.40
80072	—— H.	PO	1.11.40
88452	—— L.	FO	19.11.41
63083	—— L. D. A.	FO (O)	16. 3.42
39053	—— R.	SL	1.12.41
85898	—— S. C.	FO (ASD)	2.10.41
106474	—— *Rev.* T. V.	SL (Ch)	2. 9.41
66997	—— W. P.	APO (Tr)	28. 4.41
61627	Barr, A.	APO	1. 2.41
124054	—— A. D. S.	APO (Tr)	24. 3.42
86236	—— A. R.	FO (ASD)	20. 8.41
82368	—— A. W. C.	FO (ASD)	16. 7.41
116045	—— F. G.	PO (ASD)	28. 3.42
2040	—— G. E.	ASO (WAAF)	30. 5.41
64201	—— Hugh	PO (E)	27. 6.41
47049	—— Harry	FO (ASD) (en)	20. 6.41
42478	—— J. J.	FL	1. 2.42
111502	—— J. S.	FO (M)	14.11.41

Personal No.	Name.	Rank.	Seniority.
43616	Barr, James G.	FL	1. 4.42
84497	—— John G.	FO (ASD)	27. 8.41
117044	—— L. S.	PO (ASD)	11. 5.41
43627	—— L. R.	FL	1. 4.42
117442	—— P. A.	PO	19.12.41
3040	—— P. F. [21]	ASO (WAAF)	17.11.41
39482	—— P. R.	SL	1.12.41
41147	—— R. B.	FL	3. 9.41
72181	—— S.	SL (E)	1.12.41
	—— *Rev.* T. D.	SL (CH)	14.12.37
65879	—— W. W.	APO (Tr)	1. 5.41
	Barraclough, C. E.	PO (CC)	25. 1.42
	—— C. E.	GC	1.12.40
111279	—— F. W.	APO (Tr)	17. 7.41
116441	—— I. G.	PO	24. 1.42
40662	—— J.	FL	12. 8.41
03129	—— J. C.	Wg. Cr.	1. 1.39
66487	—— R. G. V.	FO	25.11.41
103257	—— R. W.	PO (E)	18. 9.41
73734	—— S. [151]	FO (ASD) / EO	28. 8.39 / —
46029	—— S. M.	PO	28. 6.41
106060	Barradale, J. G.	PO	10. 9.41
85233	Barralet, A. F.	FO	18. 8.41
101382	Barrand, C. A.	APO (Tr)	17. 6.41
47037	—— H. R.	PO (O)	18.10.41
	—— L. G.	WO	26. 9.39
103350	Barras, G. W.	PO (A)	3.10.41
120326	—— H.	PO (O)	11. 2.42
45660	Barrass, R. C.	FO (T) (e)	17.12.41
40354	Barratt, A. R. D.	FL	3. 9.41
	—— *Sir* A. S. [103]	AM	1. 7.39
60155	—— C. P.	FO (ASD)	18.10.41
113505	—— E. G.	PO (ASD)	12. 2.42
65292	—— G. B.	APO (Tr)	26. 4.41
0913	—— J. B.	FO (ASD) (mc)	17. 6.41
46261	—— L. W. H.	FO (T) (e)	26. 6.41
100214	—— N.	PO (ASD)	30. 8.41
113081	—— N. D.	PO (ASD)	28. 1.42
121199	—— N. G.	APO (Tr)	31. 3.42
117346	Barrell, F.	PO (G)	17. 2.42
78524	—— R. G.	FL	24. 3.42
78101	—— S. C.	FL (B)	1. 3.42
11249	—— W. F.	SL (A)	1. 9.40
104483	Barren, M. A. F.	PO	9. 8.41
77275	Barrett, A. C. L.	FL	15. 1.42
85090	—— A. G.	FO (ASD)	11. 5.41
68498	—— A. V.	APO (Tr)	2. 4.41
36001	—— A. W. B.	Wg. Cr.	1. 9.41
103637	—— C. B.	PO (R)	9.10.41
114906	—— C. L. G.	APO (Tr)	5.11.41
438	—— C. M.	SO (WAAF)	1. 2.42
82684	—— Cecil A.	FO	27. 7.41
45759	—— Charles A.	FO (T) (e)	13. 1.41
61470	—— Charles R.	FO	26. 2.42
83979	—— Cuthbert R.	FL	24. 3.42
48690	—— D. A.	PO (G)	27. 4.42
37078	—— D. M.	FL	16.11.39
585	—— D. M.	SO (WAAF)	1. 3.42
77827	—— E.	FO (ASD)	3. 3.41
69958	—— E. C.	PO (E)	5. 9.41
63920	—— E. D. E.	FO (ASD)	18. 4.42
76996	—— E. J.	FL (ASD)	1. 3.42
77924	—— F.	FL (G)	27. 4.42
77959	—— F. C.	FO (G)	4. 5.41
22061	—— F. F.	FL (ASD)	1. 5.41
40355	—— F. O.	FL	25. 5.41
122185	Barrett, F. W. C.	APO (Tr)	25. 1.42
117462	—— G. A.	PO	7. 1.42
513465	—— George	WO	1. 4.41
	—— Gilbert	FL (*ret*)	1. 4.18
108495	—— G. E.	PO (E)	30.12.41
26099	—— G. G.	Wg. Cr.	1.12.40
43344	—— G. G. N.	FL	1. 4.42
79858	—— G. L.	PO	1. 3.42
63679	—— G. M.	APO (Tr)	8. 4.41
29001	—— G. S.	SL	1.12.41
590353	—— G. T.	WO	1.12.41
104170	—— H.	PO (E)	17.10.41
61835	—— H. M.	PO (A)	10. 5.41
	—— H. S. [26]	Col.	—
62415	—— Harold W.	PO (ASD)	24. 3.41
69089	—— Howard W.	APO (Tr)	27. 3.41
37341	—— J.	SL	1.12.41
2160	—— J.	ASO (WAAF)	30. 6.41
16016	—— J. B.	Wg. Cr.	1. 9.40
115879	—— J. C.	PO	21.11.41
100054	—— J. C. H.	PO (O)	14. 6.41
36091	—— J. H.	SL	1. 9.40
115775	—— J. K.	PO (O)	13. 7.41
75923	—— J. M.	FO (E)	1. 8.40
113080	—— L. C.	PO (ASD)	28. 1.42
819	—— N. E.	ASO (WAAF)	13. 7.40
103244	—— P. J.	PO (ASD)	8.10.41
	—— R. B.	FO (CC)	17. 2.42
	—— R. E.	SL (CC)	11. 3.40
66972	—— R. V. C.	APO (Tr)	12. 4.41
17231	—— Ralph.	FF (ASD)	11. 6.41
74050	—— Roger	FL (ASD)	1. 3.42
104737	—— S. [15]	PO (ASD)	15.10.41
513792	—— S. J. T.	WO	1.11.41
74994	—— S. M.	FL (ASD)	1. 9.39
117443	—— T.	PO (O)	22.12.41
120295	—— W.	APO (Tr)	21. 1.42
82721	—— W. D.	FO (O)	14. 7.41
43617	—— W. J.	FL	1. 4.42
44314	—— W. J. F.	FO (O)	8. 8.41
100056	—— Walter	PO (O)	14. 6.41
66261	—— William	APO (Tr)	11. 3.41
120409	—— W. G.	PO (O)	31. 1.42
46323	Barrett-Atkin	PO (T) (e)	10. 6.41
70920	Barretto, F. W. P.	FL	13. 6.41
366112	Barr-Hamilton, E. D.	WO	1. 9.41
67255	Barrie, A.	PO (ASD)	30. 7.41
113910	—— A. S.	PO	9.12.41
110082	—— M. H. H.	PO (ASD)	3.11.41
802010	—— S.	WO	1. 5.41
68756	Barrier, R. N.	PO	25. 5.41
19153	Barringer, J. H.	SL (ASD)	1.12.41
2103	—— M. L.	ASO (WAAF)	16. 6.41
1852	—— P. I.	ASO (WAAF)	3. 5.41
1284	—— P. M. S.	SO (WAAF)	1. 2.42
67008	—— R. E.	APO (Tr)	9. 5.41
	Barrington, C. L.	PO (ASD)	31. 8.39
03130	—— E. L.	FL	1. 1.24
	—— F. E. P.	GC	1. 7.36
119948	—— G. J.	APO (T) (W)	29. 4.42
81752	—— T. J. M.	FO (R)	5. 7.41
104984	—— W. R.	FO (M)	22. 8.41
81254	Barrington-Reinganum, R. M.	FO (ASD)	24. 2.41
70045	Barritt, C. C. J.	FL	3. 9.40
115663	—— H.	PO (ASD)	14. 3.42
83502	Barron, A. [24b]	FO (E)	27. 5.41
	—— D.	FL (E) (*ret*)	30. 6.23

Personal No.	Name.	Rank.	Seniority.
118510	Barron, D. R. F.	APO (T) (e)	11. 3.42
117828	—— E.	FO (D)	6. 2.42
111900	—— G.	APO (Tr)	9.10.41
83957	—— G. C.	FL (M)	20. 8.41
88516	—— G. S. C.	FO (ASD)	1. 6.41
45191	—— H. J.	FO	2. 5.41
02047	—— J. Augustus	FL	1. 4.18
114676	—— J. Alexander	PO (ASD)	28. 2.42
110083	—— J. T.	PO (ASD)	3.11.41
43746	—— L.	FL (ASD)	23. 7.41
65596	—— N. McK. S.	PO (T) (a)	10.11.41
88649	—— N. P. G.	FO	27.11.41
33217	—— O. J. M.	Wg. Cr.	1. 6.42
100352	—— R. S.	APO (Tr)	12. 5.41
	—— W. [25c]	—	—
82378	—— W. G.	FO (ASD)	27. 6.41
42	—— Y.	SO (WAAF)	1.12.41
116223	Barrow, D. W.	APO (Tr)	20.11.41
120173	—— G. F.	PO (G)	7. 4.42
116566	—— G. V.	APO (T) (s)	4. 2.42
29227	—— H. A. J. de S.	SL	1. 3.40
89266	—— J. K.	FO (A)	15. 2.42
118054	—— J. S.	PO	2. 1.42
27214	—— L. V. G.	FL (ASD)	14. 9.40
74043	—— P. L.	FL (ASD)	1. 3.42
83617	—— V. L.	FO (ASD)	5. 8.41
75104	—— W.	FL (A)	1.12.41
62452	Barrowcliffe, A. N.	FO (ASD)	10. 3.42
117039	Barrowman, McC. G.	PO	21. 2.42
89857	Barrow Dowling, T.	FO (R)	3. 1.42
14127	Barr-Sim, A. E.	Wg Cr (M)	1. 1.35
63324	Barry, B. D.	APO (Tr)	2. 4.41
88620	—— D. M. R.	FL (M)	26.11.41
357672	—— G. P. B.	WO	1. 7.40
83489	—— J.	FL (L)	14. 2.42
119704	—— J. C.	FO (D)	6. 3.42
117463	—— J. E.	PO	7. 1.42
111766	—— J. M.	PO	6. 9.41
79154	—— J. R.	FL	12. 5.42
86237	—— K.	PO (ASD)	4. 8.41
78668	—— L. B.	FL (G)	4. 5.42
72607	—— L. E.	SL (ASD)	1.12.41
517397	—— L. T.	WO	1. 3.42
345915	—— R.	WO	1. 6.41
74417	—— W. E. J.	FL (ASD)	25. 2.41
105094	—— W. H.	APO (Tr)	28. 7.41
43484	—— W. M.	FO (T) (s)	15. 2.40
74770	Barrymaine, N. W.	FL (ASD)	7. 1.40
84318	Barsby, E. A.	FO	24. 8.41
	—— R. [10b]	—	—
109596	—— W. D.	PO (ASD)	17.12.41
80835	Barson, H. C.	FL	25. 4.42
103638	—— H. S. G.	PO (R)	9.10.41
105856	Barstow, A. E.	PO (ASD)	5.11.41
47180	Bartell, M.	PO (ASD)	6. 8.41
2309	Bartels, A. R. T.	SO (WAAF)	15. 1.42
46708	Barthel, P. V.	PO	17. 9.41
33218	Barthold, B.	SL	1. 9.41
	Bartholomew, *Miss* D. M. [23a]	—	—
46902	—— George	PO	4.10.41
	—— Gilbert	G.C	1. 3.42
116567	—— J. R.	PO	24. 1.42
115405	—— S. M.	PO (ASD)	12. 2.42
67978	—— T.	APO (Tr)	10. 4.41
41542	Barthropp, P. P. C.	FL	3. 9.41
4215	Bartindale, W. M.	ASO (WAAF)	31.12.41
88757	Bartle, A.	FO (ASD)	22.11.41
	—— F.	EO	—
112566	—— M. J.	APO (T) (e)	28.11.41
65077	—— S.	APO (Tr)	1. 2.41
104152	Bartlett, A.	PO (ASD)	15.10.41
120996	—— Alan	PO (O)	29. 9.41
	—— *Rev.* B. G.	SL (Ch)	17. 5.39
60247	—— B. Y.	FO (ASD)	8.12.41
83193	—— C.	FO (ASD)	5. 8.41
	—— C. J.	FO (CC)	21. 1.42
02048	—— C. P. O.	FL (Ret)	1. 4.18
39928	—— C. S.	SL	1. 3.42
44385	—— E. C.	FL (ASD)	1. 3.42
2707	—— E. R.	ASO (WAAF)	18. 8.41
83850	—— E. V. B.	FO (ASD)	1. 6.41
	—— F. C.	—	—
39022	—— G. C. C.	SL	1.12.41
63485	—— G. T.	FO	3.12.41
102040	—— Herbert A.	APO (Tr)	24. 7.41
72782	—— Hugh A.	FL (ASD)	1.12.41
31137	—— H. J. [25a (i)]	SL (E)	1.12.41
102307	—— H. R.	PO (ASD)	15. 7.41
87220	—— H. W.	FO (ASD)	20.10.41
2014	—— H. W. F.	WO	1. 3.40
87120	—— J. H.	FO (ASD) (mt)	5. 8.41
64304	—— J. P.	PO	13. 4.41
34037	—— J. S.	SL	1.12.40
102959	—— L. H.	PO	31. 7.41
67731	—— M. E.	FO (B)	8. 5.42
46926	—— M. N.	PO	18.10.41
31421	—— O. E.	FL (E)	1.12.41
	—— P. G.	WO	5. 1.31
107537	—— P. G.	PO (ASD)	3.12.41
114677	—— R. G.	PO (T) (s)	27.10.41
108072	—— R. H.	PO (ASD)	4.10.41
515618	—— R. H.	WO	1. 9.41
48107	—— R. J.	PO (T) (e)	30.10.41
67656	—— R. W.	FO	25. 5.42
73607	—— S. A. C. [10]	FL (ASD)	1.12.41
121763	—— S. G. A.	FO (M)	29. 5.42
40875	—— S. P.	FL	3. 9.41
78883	—— S. P. S.	FL (B)	1. 3.42
46992	—— T. H.	PO (T) (e)	11. 2.42
112038	—— W. C.	PO (T) (e)	10. 1.42
46021	—— W. E.	PO (O)	26. 6.41
41816	Bartley, A. C.	FL	21.10.41
81859	—— C. O.	FO (A)	1. 5.41
105991	—— L. J.	PO (T) (ee)	24.11.41
42182	—— L. L.	FL	20. 2.42
61274	—— R. L.	FO	16. 2.42
3562	—— R. P.	ASO (WAAF)	20.10.41
80874	Barton, A. C.	FO (R)	20. 2.41
105855	—— A. K.	PO (ASD)	5.11.41
30104	—— A. R. H.	FO	6. 7.41
115786	—— B. W.	PO	26. 1.42
43871	—— Charles	FO (T) (E)	9. 5.40
76536	—— Charles	SL (M)	1. 5.41
117297	—— C. A.	PO (ASD)	8.11.42
1348	—— D. M.	SO (WAAF)	1. 2.42
89120	—— D. W. A.	FO (ASD)	7.12.41
89709	—— E.	FO (T) (a)	4. 6.42
108591	—— E. A.	PO (R)	10.12.41
	—— E. G. [6]	—	—
82266	—— E. H.	FO (ASD)	29. 6.41
85191	—— E. L. T. [10a]	FO (T) (s)	18. 3.41
101904	—— Frank	APO (Tr)	14. 5.41
508839	—— Frank	WO	1. 9.41
11227	—— F. R.	FL (A) (*ret*)	1. 1.29
101641	—— G. F. H.	PO (ASD)	18. 9.41
122193	—— H. W.	APO (Tr)	29. 1.42

Personal No.	Name.	Rank.	Seniority.
117949	Barton, J.	PO (ASD)	18. 9.41
76944	—— J. E. A.	FL (ASD)	1. 3.42
82379	—— J. F. K.	FO (T) (e)	28.10.41
87567	—— J. M.	FO (ASD)	6.12.41
109925	—— K. P.	PO (O)	29. 9.41
85443	—— M. G. S.	FO (E)	26. 8.41
74878	—— M. V.	FL (ASD) (en)	1. 9.39
2532	—— P. E.	ASO (WAAF)	11. 8.41
100836	—— P. G. E.	APO (Tr)	8. 4.41
2284	—— P. S.	ASO (WAAF)	14. 7.41
37664	—— R. Alexander	SL	1.12.41
85146	—— R. Anthony	FO (ASD)	1. 8.41
105661	—— R. C. N.	PO (ASD)	30.10.41
77556	—— R. E. E.	FO (T) (e)	8. 2.41
101423	—— R. G.	PO (A)	12. 9.41
	—— R. J. F.	GC (*ret*)	1. 1.30
70046	—— R. W.	FL	15. 7.41
7515	—— S. J.	APO (Tr)	26. 5.41
363803	—— W.	WO	1. 5.41
104615	—— W. H.	APO (T) (s)	22. 8.41
39484	—— W. S.	SL	1.12.41
105374	—— W. W.	PO (ASD)	30.10.41
76081	Barton-Chapple, H. J. [10]	FL (T) (s)	1. 1.41
74051	Bartram, A. A.	FL (ASD)	1. 3.42
120410	—— A. J.	PO (G)	2. 2.42
110898	—— J. H.	PO (ASD)	19.11.41
39809	—— L. C.	SL	1.12.41
68449	Bartrop, H. LaC.	APO (Tr)	25. 3.41
112691	—— W. T. C.	PO (ASD)	5. 2.42
31422	Bartrum, A. C.	FL (E)	1.12.41
109042	—— C. H. L.	PO (ASD)	14. 1.42
102738	—— E. A.	PO (ASD)	1.10.41
61988	—— J. E.	FO	7. 3.42
110875	Bartter, A. C.	PO	20. 9.41
111853	Barty, A.	APO (Tr)	7. 6.41
76427	—— H. C.	FO (T) (e)	29. 6.41
77454	Barwell, E. G.	FL	10.12.41
111243	—— G. C.	PO (G)	8.11.41
	—— P. R.	GC	1.12.41
75105	Barwick, A.	FL (A)	1. 3.42
77226	—— J. M.	FO (ASD)	8. 1.40
63082	—— R. L.	FO	16. 2.42
60981	Barwood, A. J.	FL (M)	7. 2.42
81654	—— A. W.	FO	29. 6.41
64094	—— H. G.	APO (Tr)	7. 2.41
84248	—— P. F.	FL (M)	27. 8.41
41818	Bary, R. E.	FL	23.10.41
42296	Basan, L. W.	FO	20. 2.41
112471	Bascombe, V. H. D.	FO (D)	28.11.41
89337	Baseby, R. A.	FO	3.12.41
72783	Baseden, M. W.	FO (ASD)	2. 9.39
4189	—— Y.	ASO (WAAF)	8.12.41
47670	Baseley, J.	PO (T) (e)	15. 8.41
62710	Basford, A. E. R.	PO (T) (s)	12. 8.41
65666	Bashall, W. E. V.	PO (ASD)	3. 5.41
86289	Basham, A. L.	FL (M)	8.10.41
244062	—— G. E.	FO (T) (e)	12. 6.39
10065	Bashford, E. V.	FL (E)	10.11.41
4125	—— J. E.	ASO (WAAF)	8.12.41
112680	Basilo, C. S.	PO (ASD) (mt)	15.12.41
64148	Baskcomb, H. A.	APO (Tr)	2. 4.41
104901	Basker, C. N.	PO (ASD)	1.10.41
331232	Baskerville, G. D.	WO	1. 8.40
39366	Baskett, C. A.	SL	1.12.41
67137	Bass, C. F. G.	FO (ASD)	16. 5.42
88927	—— C. J.	FO (ASD)	6.12.41
84978	—— G. B.	FO	9. 8.41
347617	Bass, J. C.	WO	1.12.41
122338	—— R. F.	PO	7. 3.42
46023	—— R. W.	FO	8. 5.42
115318	—— W. J.	PO (ASD)	30.10.41
89591	Bassage, C. T.	FO (O)	18.12.41
332064	—— W. F.	WO	1. 1.41
86567	Bassett, C. H. B.	FO (A)	21.11.41
108653	—— E. E.	PO (ASD)	10.12.41
113515	—— E. G. W.	PO (ASD)	6.10.41
65293	—— F.	APO (Tr)	26. 4.41
41982	—— F. B.	FL	6.11.41
100314	—— F. N.	APO (Tr)	1. 5.41
122339	—— J. P.	PO	14. 3.42
590170	—— M. C.	WO	1. 2.41
106304	—— P. C.	PO (A)	14.11.41
67325	—— W. T.	APO (Tr)	1. 3.41
342143	Bassford, J.	WO	30. 9.30
	Bassil, C. F. B.	FO (*ret*)	3.10.18
48081	Basson, P. H.	PO (G)	14. 3.42
78539	—— W. N.	FL	1. 2.42
69351	Bastable, G.	PO (E)	22. 8.41
117669	—— J. D. L.	PO	21. 2.42
62421	—— J. H.	FO (ASD	12. 8.41
101012	Bastard, F.	PO (O)	4. 6.41
	—— R.	Hon. AC (AAF)	9. 5.39
86816	Baster, A. R.	FO (ASD)	7.10.41
77925	Bastian, C. O.	FO (G)	22. 4.41
31117	Bastin, F. E.	SL (E)	1.12.41
75168	—— K. M.	FL (G)	13.11.41
67319	—— R. J.	APO (Tr)	25. 2.41
36097	—— S. C.	SL	1.12.41
119349	Bastow, R.	PO	23. 3.42
1249	Batcheler, J. M.	ASO (WAAF)	28. 9.40
	Batchelor, A. E. [8]	—	—
79292	—— D. A. W.	FL (ASD)	1. 6.42
125104	—— D. F.	APO (Tr)	31. 3.42
70047	—— Eric	FO (RAFO)	16. 2.29
100586	—— Eric	PO	10. 6.41
44681	—— E. W.	FO	11. 9.41
86343	—— G. H.	FO	14. 9.41
72978	—— I. R.	FL	4. 9.41
67531	—— I. R. C.	FO (M)	13. 5.41
85444	—— J. B.	FO (E)	25.11.41
68277	—— J. G. [25*a*]	PO (ASD)	13. 8.41
109898	—— J. W.	PO (ASD)	17.12.41
34214	—— K. S.	Wg. Cr.	1.12.41
4816	—— P. M.	ASO (WAAF)	3. 6.42
86734	—— W. B.	FO (T) (e)	19. 9.41
66006	Bate, A.	FO	26. 4.42
63980	—— A. G.	PO (ASD)	26. 7.41
75451	—— J. G.	FL (M)	17.10.40
76067	—— J. O.	PO (T) (s)	15.11.39
65970	—— *Rev.* R. A. H.	SL (Ch)	22. 4.41
68428	—— R. N.	APO (Tr)	21. 3.41
102138	—— R. St. C.	PO	23. 7.41
108992	Bateman, A. B.	PO	18.10.41
15215	—— A. E. B.	SL (ASD)	1. 6.42
83845	—— A. V.	FO (R)	6. 8.41
120411	—— B. D.	PO	7. 2.42
30101	—— C. R.	FO	19. 1.36
72748	—— D. S.	SL (M)	1.12.41
519332	—— D. W.	WO	1. 1.42
47314	—— E.	PO	28.11.41
86644	—— F. J. R. H.	WO	15. 1.39
3339	—— G. E.	ASO (WAAF)	6.10.41
72569	—— G. H.	SL (M)	1. 9.41
79269	—— G. L.	FL (ASD) (mc)	1. 6.42
88435	—— J. G. G.	FO	10.11.41
114820	—— L.	APO (Tr)	16.11.41
106882	—— M. C.	PO	13. 9.41
4832	—— M. W.	ASO (WAAF)	3. 6.42
66066	—— R. F.	PO (ASD)	9. 5.41
85770	—— R. J.	FO (ASD)	22. 8.41
18233	—— R. L.	FL (ASD)	23. 9.39
4651	—— R. M.	ASO (WAAF)	20. 5.42

Personal No.	Name.	Rank.	Seniority.
111793	Bateman, S. B.	PO (E)	6. 2.42
103351	—— W. J.	PO (A)	3.10.41
	—— W. J.	S (PMNS)	1. 4.41
22132	—— W. L.	Wg Cr	1. 3.42
108603	Bateman-Champain, P. J. C.	PO	13. 9.41
904939	Bates, Albert	WO	18.10.39
65294	—— Alfred	APO (Tr)	26. 4.41
	—— A. D.	Hon. PO (ASD*)	25.11.41
	—— A. H. [24b]	—	—
82763	—— A. S.	FO (B)	17. 7.41
	—— A. W.	GC	1. 9.41
	—— B. J.	—	—
80320	—— C. E.	PO (ASD)	1. 9.41
15824	—— C. W.	FO (T) (e)	9. 4.42
60456	—— E.	FO (ASD)	13. 2.42
29122	—— Eric C.	Wg. Cr.	1.12.40
351534	—— Ernest C.	WO	1. 3.41
	—— E. W. [12c]	—	—
102868	—— F. C.	APO (Tr)	2. 6.41
67713	—— G. D.	PO	1. 6.41
102059	—— G. M.	PO	24. 7.41
67138	—— H.	PO (ASD)	16. 5.41
101754	—— H. D.	PO (ASD) (mt)	22. 9.41
109597	—— H. E. [8b]	PO (ASD)	17.12.41
122065	—— H. J.	PO (O)	16. 3.42
118752	—— J.	APO (Tr)	22.12.41
118216	—— J. M.	PO (R)	24.12.41
72351	—— J. W. J.	SL (E)	1. 3.42
509753	—— K. A.	WO	1. 9.41
	—— L. J. V.	GC (A)	1. 9.41
1530	—— M. M. S.	SO (WAAF)	1. 6.42
111258	—— P. A.	PO	8.11.41
83503	—— R. A.	FO (E)	27. 9.41
101003	—— R. G.	PO	12. 5.41
115664	—— R. Jack	PO (ASD)	20. 2.42
	—— R. John [22c]	FO (CC)	25.10.41
125260	—— R. L.	APO (Tr)	14. 4.42
85632	—— *Rev.* S.	SL (Ch)	25. 9.40
82885	—— S. H. J.	FL (ASD)	22. 8.41
115092	—— S. S.	PO (ASD) (mc)	7 3.42
86958	—— T. A.	FO (ASD)	19. 9.41
80604	—— T. B.	FO (ASD)	22.4.41
121204	—— T. H.	PO	22. 3.42
104935	—— T. L.	PO (R)	20.10.41
82380	—— W. D.	FO (ASD)	19. 7.41
44373	—— W. G.	FO (T) (e)	5. 8.40
105375	Bateson, G. A.	PO (ASD)	30.10.41
37744	—— J. A.	SL	1.12.41
39054	—— R. N.	SL	1.12.41
85304	—— Walter	FO (T) (s)	12. 6.39
108654	—— Wm.	PO (ASD)	10.12.41
4900	—— W. M.	ASO (WAAF)	10. 6.42
76338	Batey, W.	FO (ASD) (mc)	1. 9.39
44901	Bath, E. D.	FO (T) (e)	22.10.41
77761	—— H. F.	FO (ASD)	29. 5.41
108639	—— W. L.	PO (R)	9.10.41
1582	Batham, K. M.	ASO (WAAF)	5. 2.41
45298	Bathe, M. L. L.	FO (T) (S)	2.12.41
163	Bather, E. C.	Sq. O (WAAF)	1. 3.42
114678	—— J. W. W.	PO (ASD)	28. 2.42
22369	—— T. J. W.	FO (ASD)	14. 3.42
106709	Bathgate, J. M.	APO (Tr)	25. 7.41
44750	Batho, C. J.	FL	9. 5.42
100682	Bathurst, A. A.	PO (ASD)	30. 6.41
32093	—— P.	Wg. Cr. (T) (e)	1. 3.41
84382	Bathurst-Brown, H. F.	FO (ASD)	8. 8.41
103258	Batley, J. E.	PO (E)	16.10.41
113518	—— R. E.	PO (ASD)	25.12.41
82934	Batsford, J. F.	FL (D)	30. 7.41
66734	Batt, A. C.	APO (Tr)	26. 2.41
45380	—— K. F.	FO (T) (e)	31. 1.42
2825	—— L. E.	ASO (WAAF)	8. 9.41
111066	Batt, L. H. C.	APO (Tr)	29. 9.41
347691	—— S. T.	WO	1. 7.41
102844	—— W. J.	APO (Tr)	13. 5.41
107312	Batte, J. A.	PO (ASD) (mt)	26.11.41
101055	Batten, C.	PO	29. 6.41
113886	—— D. H.	PO (ASD)	26. 7.41
110756	—— D. M.	PO	29.10.41
84103	—— E. F.	FO (ASD)	9. 7.41
102947	—— E. L.	APO (Tr)	28. 7.41
106782	—— F. C.	PO (ASD)	19.11.41
84599	—— G. S.	FO (A)	11.10.41
61948	—— H. A. C.	FO (O)	9. 2.42
43054	—— H. G.	FL (G)	21. 2.42
82318	—— L. R.	FO (T) (s)	10. 2.42
75662	—— W. K.	FL (D)	31.10.40
106467	Batterham, *Rev.* E. W.	SL (Ch)	1. 9.41
104616	Batterley, P.	APO (T) (S)	22. 8.41
69053	Battersby, A. H.	APO (Tr)	17. 3.41
82319	—— F. G.	FO (T) (e)	25.11.41
590430	—— G.	WO	1. 3.41
106783	—— H. D.	PO (ASD)	19.11.41
115575	—— W. G.	APO (Tr)	22.12.41
8085	Battershall, G. W.	PO (A)	2. 8.41
61237	Battison, J. H.	FO	19. 2.42
66067	Battle, E. W.	FO (ASD)	9. 5.42
	—— H. F. V.	GC	1. 3.41
115691	—— *Rev.* T.	SL (Ch)	12. 1.42
60470	Batty, A. M. F.	FL (M)	17. 1.42
116568	—— E. C.	PO (ASD)	17. 2.42
512850	—— H. C.	WO	1. 2.41
89121	—— J. S.	FO (ASD)	12. 7.41
	—— R. P. [9]	GC (CC)	6.11.41
110972	Battye, N.	PO (E)	23. 1.42
72784	Batwell, D. A.	FL (ASD)	1.12.41
65472	Baty, G.	FL (N)	6. 4.42
80900	—— H.	FL (N)	15. 6.41
3542	—— K. F.	ASO (WAAF)	13.10.41
90753	—— R. E.	FL (ASD)	1.11.40
107536	—— S. H. P.	PO (ASD)	3.12.41
917497	—— T.	WO	1. 4.41
512567	Bauchop, J. S.	WO	1. 2.41
42095	Baudoux, E. L.	FL	5.11.41
65295	Baugh, G. H.	APO (Tr)	26. 4.41
43524	—— N. L.	FO	1. 4.41
	—— P. A. H.	S (PMNS)	1. 4.41
102740	Baughan, R. A.	PO (ASD) (mt)	1.10.41
37922	—— R. D.	FL	3. 9.40
517126	—— S. V.	WO	1. 6.41
117670	Baum, D. J.	PO	21. 2.42
4411	—— M. C.	ASO (WAAF)	15. 4.42
	—— Baumann, E. E.	S (PMNS)	1. 4.41
113206	Baume, L.	PO (E)	20. 2.42
65258	Bavin-Smith, F.	FO (T) (s)	2.12.41
122269	—— H. T.	APO (Tr)	14. 3.42
2098	—— J. O.	ASO (WAAF)	7. 6.41
85255	—— L. J.	FO	15.9.41
114203	Bawtree, A. C.	SL(Ch)	23.12.41
33018	Bax, A. R. G.	SL	1. 4.39
05189	—— A. V.	Wg. Cr.	1. 3.41
75600	—— *Rev.* B. R.	SL (Ch)	30.10.39
84390	—— D. C.	FO (T) (e)	2. 3.42
46269	—— Edward John	FO (T) (e)	9. 4.42
335649	—— Edward John	WO	1. 5.41
78742	—— T. A.	FO (G)	1. 6.41
101208	Baxandale, D. K.	PO (ASD)	14. 9.41
110393	Baxendale, D. H.	PO (B)	24.11.41
112614	—— H. A.	PO (ASD)	8.12.41
101329	—— R.	APO (Tr)	20. 5.41
63346	—— S.	APO (Tr)	4. 4.41

Personal No.	Name.	Rank.	Seniority.
46788	Baxter, A. A.	PO (R)	10.12.41
107229	—— A. G.	PO (E)	12.12.41
100815	—— A. H.	APO (Tr)	10. 3.41
4412	—— B. J.	ASO (WAAF)	15. 4.42
46792	—— C. A.	PO (T) (e)	15. 9.41
110197	—— E. G.	PO (T) (s)	10. 3.42
1888	—— F. M.	ASO (WAAF)	5. 5.41
72785	—— G. E. R.	FL (ASD) (mt)	1.12.41
86190	—— G. V.	FO (R)	7.10.41
80641	—— G. W.	FO (ASD)	10. 6.41
78065	—— H.	FL (ASD)	5. 8.41
47825	—— I. F. G.	PO	31. 1.42
10066	—— James	FO (E) (*ret*)	1. 4.18
61191	—— John	PO (A)	19. 4.41
67803	—— J. A.	APO (Tr)	1. 2.41
103529	—— J. D.	PO (G)	12. 8.41
120412	—— J. G.	PO	19.11.41
28177	—— J. N.	Wg. Cr.	1.12.40
45024	—— J. R.	FO (T) (a)	5.11.41
65037	—— J. T.	PO (ASD)	28. 4.41
83146	—— L. T.	FO (ASD)	30. 1.41
79326	—— M. V.	FO (A)	21. 6.41
2045	—— P. M.	ASO (WAAF)	2. 6.41
36055	—— R. E.	Wg. Cr.	1. 6.42
39846	—— R. G. L.	SL	1. 6.42
511223	—— R. J. R. V.	WO	1. 2.42
65332	—— S. D.	APO (Tr)	28. 4.41
61065	—— S. F.	FO (B)	24. 1.42
102072	—— S. L.	PO	10. 6.41
89100	—— W. McC.	FO (B)	4.11.41
117045	Bay, A. N. M.	PO (ASD)	17. 5.41
4726	Bayldon, J.	ASO (WAAF)	27. 5.42
69627	Bayle, L. F.	PO (R)	27. 8.41
74327	Bayles, I. N.	FL	26. 9.41
87975	—— O. H. E.	FL (M)	5.11.41
101970	Bayley, A.	APO (Tr)	11. 6.41
06209	—— A. C. [22*a*]	Wg. Cr.	1. 7.36
118671	—— A. J.	PO (R)	18.11.41
64007	—— Alfred W.	APO (Tr)	1. 2.41
78372	—— Arthur W.	PO (E)	6. 9.39
105687	—— C. F. H.	PO (A)	31.10.41
77325	—— C. J.	FO (T) (s)	29. 7.40
44614	—— D. G.	FL (B)	1. 3.42
76249	—— F.	FL (B)	1. 3.42
113343	—— G. C.	PO	8.11.41
88024	—— G. R.	FO	2.11.41
62370	—— G. V.	FO (ASD)	14. 3.42
33155	—— J. W.	Wg. Cr. (T) (e)	1.12.41
44671	—— K. H.	FO	28. 9.41
938	—— T. A.	SO (WAAF)	1. 3.42
88102	—— V. H.	FO (T) (e)	9. 6.42
111335	—— W. A.	PO (ASD)	7. 1.42
72786	—— W. H.	FL (ASD)	1.12.41
78026	Baylis, B. S. B.	FO (R)	15. 3.41
76374	—— D. C.	FO (T) (e)	20.11.40
84391	—— D. R.	FO (ASD)	27. 5.41
3083	—— E. K. B.	ASO (WAAF)	22. 9.41
42183	Bayliss, D.	FL	18.11.41
46780	—— G. A.	PO	7.10.41
66140	—— H. J. P.	APO (Tr)	1. 2.41
75432	—— H. V.	SL (A)	1. 6.40
31307	—— J.	FL (E)	1. 3.42
46710	—— L. J. G.	FO (T) (e)	9. 8.41
77862	—— L. M.	FO (A)	9.12.41
4480	—— M.	ASO (WAAF)	29. 4.42
36087	—— N. M.	Wg. Cr.	1. 6.42
159	—— P. A.	Wg. O (WAAF)	1.12.41
47538	—— P. J.	PO	7.11.41
3563	—— P. M.	ASO (WAAF)	20.10.41
110417	—— W. R.	PO (ASD)	31.12.41
	Bayliss Stokes, H.	—	—
88928	Bayly, C.	PO (T) (e)	6.12.40
30105	—— G. W. L. A.	FO	17. 5.36
3819	—— M. M.	ASO (WAAF)	3.11.41
39014	Bayne, A. W. A.	SL	1.12.41
26077	—— D. W.	Wg. Cr.	1.12.40
77446	Baynes, A. H.	FL (M)	23. 1.41
45761	Baynham, F. T.	FO (T) (s)	17. 4.41
41518	—— G. T.	FL	3. 3.42
111905	Baynton, G. R.	APO (Tr)	14.10.41
512144	Bays, G. W.	WO	1. 8.40
108371	Bayston, J. L.	PO (E)	30.12.41
118131	Bazalgette, I. W.	PO	24. 1.42
120492	—— L. C.	PO	13. 4.42
91077	Bazeley, H. P.	FL (B)	1.12.41
03132	Bazell, C. C. [25*a*(iii)]	Wg. Cr. (T) (s)	1. 1.39
120022	—— H. E.	PO	3. 4.42
115860	Bazett-Jones, F. C.	PO (ASD)	26. 1.42
90281	Bazin, J. M.	SL	1.12.41
561455	Bazlinton, G. W. G.	WO	1. 4.41
106833	Bazzard, C. E. R.	PO (ASD)	15.10.41
03133	Beach, A. H.	FL (*ret*)	1. 1.23
		SL (ASD)	1.12.41
112562	—— A. S.	PO (T) (ee)	9. 1.42
101494	—— C. J.	FO	31. 5.42
116132	—— D. O	PO (G)	4. 2.42
	—— H. L. A. [8]	—	—
68409	—— T.	APO (Tr)	18. 3.41
105181	—— T.	PO (O)	9. 8.41
69620	Beacham, C. G.	PO (ASD)	13. 8.41
86138	Beacon, H. H. B	FO (ASD)	23. 7.41
60159	Beachcroft, E. S.	FO (ASD)	7.11.41
652995	Beacroft, B.	WO	1. 2.42
74418	Beadell, D. C.	FL (ASD)	1. 3.42
448	—— I. L.	ASO (WAAF)	10. 2.40
84665	Beadle, A. H.	FO	11. 9.41
35369	—— E. T.	FO (T) (e)	12. 6.39
105084	—— F. W.	APO (Tr)	23. 7.41
4727	—— I. E. D.	ASO (WAAF)	27. 5.42
68814	—— J. F.	PO	15. 6.41
81590	Beadles, H. F. S.	FL (M)	2. 7.41
62679	Beadman, E. G. K.	FO	23. 3.42
101030	—— S. F.	PO	28. 6.41
73847	Beadon, C. P.	FO (T) (a)	9. 9.40
33419	—— C. V.	FL	3. 9.41
1206	—— M.	ASO (WAAF)	21. 9.40
101941	Beady, T. R.	APO (Tr)	31. 5.41
84923	Beake, P. H.	FO	31. 8.41
122342	Beal, A.	PO	14. 3.42
74052	—— B. I.	FL (ASD)	1. 3.42
119639	—— C. E.	APO (Tr)	14. 2.42
3433	—— C. L.	ASO (WAAF)	13.10.41
76105	—— R.	FL (A)	1. 3.42
86004	—— R. E.	FO (T) (s)	19. 5.42
41654	—— S. T.	FL	6.11.41
3837	Beale, B. K.	ASO (WAAF)	3.11.41
85347	—— C. K.	FO (ASD)	14. 9.41
62459	—— C. R. S.	FO (ASD)	15. 3.42
46805	—— D. H.	APO (T) (ee)	16. 8.41
105281	—— G. C.	PO (E)	29. 8.41
109095	—— J. [25*a*(iii)]	PO (T) (a)	13. 3.42
85378	—— J. M.	FO (ASD)	23. 9.41
31257	—— J. P.	FL (E)	1. 6.41
2087	—— M. D.	ASO (WAAF)	14. 6.41
116244	—— R.	APO (Tr)	5.12.41
105859	—— W. F.	PO (ASD)	5.11.41
	—— W. H. [25*e*]	—	—
105858	Beales, A.	PO (ASD)	5.11.41
	—— A. F. M.	—	—
101061	—— A. J.	PO	3. 7.41
80786	—— C. M.	FL (D)	11. 6.41

Personal No.	Name.	Rank.	Seniority.
3225	Beales, F. E. P.	ASO (WAAF)	6.10.41
48234	—— H. G.	PO (T) (e)	29.12.41
101778	—— H. W.	PO (E)	3.10.41
118527	Beall, A. J.	PO (ASD)	30. 9.41
39161	—— H. R. MacD.	SL	1.12.41
100683	Beaman, H. A. M.	PO (ASD)	30. 6.41
102903	—— R. M.	APO (Tr)	18. 6.41
26078	—— W. R.	Wg. Cr.	1. 6.41
78182	Beamish, B. P.	FO (ASD)	19. 3.41
26024	—— C. E. St. J.	Wg. Cr.	1. 9.40
23187	—— C. H.	SL (D)	1. 3.42
16089	—— F. V.	Wg. Cr.	1. 3.40
86257	—— G. C.	APO (ASD)	9.10.40
	—— G. R.	GC	1.12.41
41819	Beamont, R. P.	FL	21. 1.42
65192	Beams, R. H.	APO (Tr)	20. 3.41
74419	Bean, C. O.	FL (ASD)	11. 5.41
565339	—— C. G.	WO	1.10.41
48487	—— H.	PO (T) (s)	7.10.41
63879	—— R. B.	FO (R)	11. 4.42
69172	—— W.	APO (Tr)	16. 4.41
102870	—— W. H.	APO (Tr)	4. 6.41
109370	—— W. R.	PO	16.10.41
113885	Beaney, E.	PO (T) (s)	7.10.41
113911	—— E. L.	PO (ASD)	12. 2.42
66183	—— K. J.	APO (Tr)	17. 2.41
64359	Beanland, N.	FO (ASD)	12. 4.42
112443	Bear, A. M.	PO	7.11.41
63974	—— B. E.	PO (R)	9. 5.41
122833	—— G. D.	APO (Tr)	23.12.41
61210	—— *Rev.* H. G.	SL (Ch)	18. 2.41
116409	—— L. H.	PO	25. 2.42
2242	—— M. D.	ASO (WAAF)	5. 7.41
105376	Bearcock, C. A.	PO (ASD)	30.10.41
90503	Beard, A. J.	SL (B)	1. 9.41
317	—— C. V.	WO	1. 1.41
735	—— M. D. V.	SO (WAAF)	1. 6.42
2641	—— E. D.	ASO (WAAF)	18. 8.41
118217	—— E. F.	PO (R)	24.12.41
111218	—— I. M.	PO (ASD)	1.11.41
337091	—— James	WO	15. 5.40
68782	—— John	PO	14. 6.41
	—— John	FL (CC)	1.12.41
370592	—— J. C. R.	WO	1. 4.41
70052	—— J. H. C.	FL	3. 9.40
89588	—— J. M. B.	FO	18.12.41
2664	—— K. R. A.	ASO (WAAF)	18. 8.41
2088	—— N. Y.	ASO (WAAF)	14. 6.41
82849	—— R.	PO (ASD) (mc)	23. 4.41
108473	—— R. J.	PO (ASD)	15.10.41
89597	—— S. J.	FO	3.12.41
116569	Beardmore, G. McI. T.	PO	24. 1.42
39775	Beardon, D. F.	SL	1.12.41
65296	Beards, E.	APO (Tr)	26. 4.41
2516	Beardsall, E. A.	ASO (WAAF)	2. 8.41
103640	Beardsell, N. W.	PO (ASD)	9.10.41
73075	Beardshaw, H. E.	FO (ASD)	7. 9.39
		EO	—
	—— U. M. [6]	—	—
78115	Beardsley, C. B.	FL (B)	1. 3.42
4728	—— D. K.	ASO (WAAF)	27. 5.42
100607	—— R. A.	PO	28. 6.41
100439	Beardsmore, T. A.	APO (Tr)	5. 6.41
341	Beardsworth, E.	FLO (WAAF)	1. 3.42
105860	—— E. J.	PO (ASD)	5.11.41
16147	—— G. B.	Wg. Cr. (T) (e)	1. 3.40
	—— H. I. T.	GC (T) (e)	1. 6.40
72334	Beare, A.	FL (E)	1. 3.41
	—— J. A. [201]	—	—
60861	—— N.	FO (ASD)	27.12.41

Personal No.	Name.	Rank.	Seniority.
37494	Beare, P. R.	SL	1. 9.41
100392	—— R. E.	APO (Tr)	21. 5.41
122343	Bearman, C. E.	PO	7. 3.42
28078	Bearne, G. [25*b*]	Wg. Cr.	1. 9.40
66141	—— L. L.	APO (Tr)	1. 2.41
4481	—— M.	ASO (WAAF)	29. 4.42
	Beasley, A. [25*c*]	—	—
69409	—— B. R.	APO (Tr)	24. 4.41
	—— H. J. S.	PO	25. 9.39
116206	—— S. N.	PO (O)	13. 3.42
73848	Beaston, C. R.	FL (ASD)	19.11.40
77744	Beater, O. L.	FL (ASD)	1. 6.42
107146	Beaton, A. G.	FO (D)	26. 9.41
74285	—— James	FO (E)	30.12.40
44444	—— John	FL (ASD)	7. 6.41
64180	—— R. C.	APO (Tr)	16. 4.41
47954	—— R. G.	PO (T) (e)	8. 1.42
115713	—— R. R.	PO (G)	27. 1.42
75066	—— S. J.	FL (D)	25. 9.40
46859	—— W. McBr. G.	PO (E)	24.11.41
14207	Beatson, B. F.	SL (M) (*ret*)	31. 1.34
87141	—— J. S.	FO (T) (s)	19. 5.42
67663	—— W. G. C.	PO	25. 5.41
	Beatt, L. F.	S (PMNS)	25. 9.40
	Beattest, S. V. [6]	—	—
46418	Beattie, A. C.	PO (T) (ee)	22. 8.41
101814	—— A. G.	FO (M)	11. 7.41
83990	—— B. S. E.	FO	14. 8.41
73608	—— C. A. B.	FL (ASD)	1.12.41
88128	—— F.	PO (ASD)	25.11.40
44644	—— George	FL (ASD)	1. 3.42
84878	—— G. L. C.	FO (G)	23. 9.41
84878	—— G. S. C.	APO (G)	23. 8.40
45311	—— H.	FL (ASD) (en)	1. 3.42
102631	—— H. M.	PO (T) (s)	28. 2.42
348773	—— J. A.	WO	1.10.41
736	—— M. J.	ASO (WAAF)	22. 6.40
119705	—— R. I.	PO	25. 3.42
41100	—— R. J. T.	SL (E)	1. 3.42
66330	—— S.	APO (Tr)	27. 3.41
64873	—— S. B. L.	FO	5. 3.42
120721	—— T. E.	PO (O)	14. 2.42
79432	—— W.	FL (T) (e)	9. 3.41
64181	—— W. A.	APO (Tr)	16. 4.41
101113	Beatty, H. M.	PO (ASD)	24. 4.41
62047	—— H. S.	FO (ASD)	7. 3.42
69455	—— M. A.	PO	19. 6.41
84392	—— P. J.	FO (T) (e)	2. 3.42
117570	—— R. O. P.	PO (ASD)	12. 2.42
05045	—— W. D.	Wg. Cr. (*ret*)	1. 4.18
60550	Beaty, A. D.	FO	23. 1.42
	—— M. H.	S (PMNS)	20. 6.41
891	Beauchamp, F. L.	SO (WAAF)	1. 6.42
108943	—— Geoffrey H.	FO (T) (e)	7. 8.41
43299	—— George H.	FO (T) (s)	15. 2.40
14006	—— *Mgr.* H. [19]	GC (Ch)	7.10.29
205037	—— H. R.	WO	3.10.38
40356	—— K. H. P.	SL	1. 6.42
67791	—— R. F.	PO (ASD)	9. 6.41
40493	Beauclair, D. A.	FL	25. 7.41
41983	—— R. F.	FL	18.11.41
64255	Beaufort, *Rev.* J. M.	SL (Ch)	15. 4.41
80157	—— P. M. S.	FO (ASD)	28. 7.41
89510	Beaufort-Palmer, F. N.	FO (ASD)	19.12.41
	Beaulah, E. A.	GC	1. 6.42
02053	Beaumann, E. B. [8*b*]	Wg. Cr. (*ret*)	1. 1.31
110418	Beaumont, Alick	PO (ASD)	31.12.41
105377	—— Allan	PO (ASD)	30.10.41
	—— *Miss* A. F. [8]	—	—

Personal No.	Name.	Rank.	Seniority.
351198	Beaumont, A. H. N.	WO ..	15. 3.42
110501	—— C. A. ..	PO (ASD)	31.12.41
37311	—— C. D. ..	SL ..	1. 6.42
	—— E. E. ..	S (PMNS)	1. 4.41
	—— F. ..	GC ..	1. 9.40
239583	—— F. B. ..	WO ..	1. 8.37
102665	—— G. A. ..	PO (R)	18. 7.41
81837	—— G. J. le B. ..	FO (ASD)	15. 7.41
103544	—— G. L. ..	PO ..	19. 7.41
64692	—— H. C. ..	APO (Tr)	21. 4.41
1019	—— H. D. ..	WO ..	1. 2.34
67747	—— Jack ..	PO (ASD)	16. 5.41
24242	—— John ..	Wg. Cr.	1. 3.42
44964	—— J. F. ..	FO (T) (e)	24.10.41
103641	—— J. M. L. ..	PO (ASD)	9.10.41
122388	—— J. T. ..	APO (T) (e)	27. 5.42
113912	—— K. H. ..	PO (ASD)	12. 2.42
46284	—— N. ..	PO (T) (e)	14.11.41
102127	—— R. ..	PO ..	23. 7.41
114579	—— R. P. ..	PO (G)	22.11.41
85058	—— R. S. ..	FO (R)	25. 7.41
90319	—— S. G. ..	Wg. Cr.	1. 6.42
62114	—— S. P. ..	FO (ASD)	9. 3.42
66896	—— S. R. ..	APO (Tr)	29. 3.41
104420	—— W. H. C. ..	PO ..	16. 7.41
72979	—— W. R. L. ..	FL ..	3. 9.41
81295	Beaumont-Smith, S.	FO (A)	12. 8.41
172	Beausire, F...	ASO (WAAF)	1. 8.41
67755	—— H. J. ..	PO (ASD)	30. 5.41
85425	—— P. J. ..	FO (ASD)	26. 9.41
1497	Beaven, R. D.	SO (WAAF)	1. 6.42
14976	Beavis, A. J.	WO ..	1. 2.41
105864	—— C. A. E.	PO (ASD)	5.11.41
110419	—— F. G. ..	PO (ASD)	31.12.41
37566	—— J. ..	SL ..	1. 9.41
507310	Beazley, F. H.	WO ..	1. 7.41
73023	—— H. J. S.	FL ..	25. 9.41
85426	Bechervaise, A. M. O.	FO (ASD)	26. 9.41
37538	Beck, A. ..	SL ..	1. 9.41
47097	—— B. ..	PO (T) (e)	22. 9.41
67370	—— C. A. ..	APO (Tr)	20. 3.41
80204	—— C. A. H.	PO ..	14.10.41
564552	—— C. O. ..	WO ..	1.10.41
89942	—— D'A. S.	FO (ASD)	13.12.41
81551	—— E. B. [106]	FO (A)	3. 8.41
89420	—— E. S. ..	FO (B)	9.12.41
67532	—— G. A. ..	FO (M)	13. 5.41
89648	—— G. R. K.	FO (ASD)	6.12.41
03560	—— H. ..	WO ..	5. 8.38
341832	—— H. H. ..	WO ..	1. 2.39
74360	—— J. B. ..	SL (ASD)	1.11.40
5709	—— J. E. ..	S (PMNS)	16. 1.42
37785	—— J. L. ..	SL ..	1.12.41
1783	—— J. L. ..	SO (WAAF)	1. 6.42
63614	—— L. R. D.	APO (Tr)	5. 4.41
84265	—— R. A. ..	FL (D)	27. 8.41
100539	—— R. B. ..	FO ..	15. 1.42
505458	—— S. T. ..	WO ..	1. 5.41
14066	—— W. A. ..	SL (M)	1. 6.41
	Becke, J. H. W.	GC (*ret*)	1. 4.18
80148	Becker, B. C.	PO ..	9. 7.41
33048	—— B. H. ..	Wg. Cr. (T) (e)	1. 3.41
83736	—— G. A. ..	FO (ASD)	9. 8.41
79859	—— J. H. [24*b*]	FO (E)	1. 3.41
77655	—— W. A. ..	FO (T) (e)	22. 2.41
62695	—— W. G. E.	FO ..	27. 3.42
62363	Beckerleg, C.	PO (T) (S)	23.11.41
106884	Beckerson, R. E.	PO (ASD)	19.11.41
	Beckess, A. [7]	—	—
86768	Beckett, A. C.	FO (R)	28. 6.41
1531	—— A. G. B.	ASO (WAAF)	15. 1.41
3045	—— D. ..	ASO (WAAF)	29. 9.41
550787	—— D. H. ..	WO ..	1.10.41
47593	—— D. H. ..	PO (T) (S)	17.11.41
84070	—— G. J. ..	FO (ASD)	29. 6.41
103642	—— H. F. ..	PO (ASD)	9.10.41
3413	—— H. L. ..	ASO (WAAF)	6.10.41
347143	—— H. R. ..	WO ..	1. 2.41
35143	—— H. W...	FL (ASD)	3.11.40
115093	—— J. D. H.	APO (T) (S)	7. 1.42
120331	—— J. F. ..	PO ..	10. 4.42
110131	—— J. G. S.	PO ..	13.10.41
119617	—— J. L. ..	APO (Tr)	8. 1.42
62048	—— R. S. B.	FO (ASD)	7. 3.42
106061	—— S. ..	PO ..	10. 9.41
81514	Beckford Ball, J. A.	FO (ASD)	5. 7.41
113840	Beckham, J. C.	PO (ASD)	30. 1.42
85260	Beckingham, A.	FO ..	15. 9.41
85261	—— T. ..	FO ..	15. 9.41
82969	—— W. ..	FO (G)	26. 8.41
40357	—— W. D.	SL ..	1. 6.42
	Beckley, R. A. [24*b*]	—	—
87582	Beckman, P. H. G.	FO (E)	8. 8.41
70053	Beckmann, G. N.	FO (GD*)	8. 9.34
83194	Beckton, R.	FO (E)	27. 9.41
36023	Beckwith, W. F. [25*a* (iii)]	Wg.Cr. (T) (e)	1. 3.41
90510	Beddard, T. E.	FL (B)	1. 6.41
77601	Beddie, A. J.	FL (M)	13. 2.41
1458	—— E. M. ..	SO (WAAF)	1. 3.42
77722	Beddington, T. A. H.	FL (ASD)	1. 6.42
66132	Beddoe, G. F.	PO (ASD)	19. 5.41
110671	—— J. V. K.	PO (ASD)	8.11.41
66998	Beddow, A. E.	APO (Tr)	28. 4.41
33556	—— A. R. T.	FO (G)	16. 3.41
117774	—— C. G. ..	APO (Tr)	—
100121	—— E. ..	PO (ASD)	27. 8.41
60511	—— H. D.	FO ..	15. 1.42
74421	—— R. F. ..	FO (ASD)	1. 9.40
108582	—— W. ..	PO (R)	10.12.41
44358	—— W. D. ..	FO ..	30. 7.41
72352	—— W. P. ..	SL (E)	1. 6.42
	Beddows, C. W.	FO (B)	22.11.41
65880	—— W. W.	APO (Tr)	1. 5.41
81334	Bedell, P. E.	FO ..	1. 4.41
44609	Bedells, R. J.	FO (T) (S)	15. 2.40
61892	Bedford, A. S.	FL (D)	18. 2.42
108655	—— C. B.	PO (ASD)	10.12.41
69877	—— E. R. ..	APO (Tr)	13. 5.41
101404	—— F. ..	PO (E)	19. 9.41
	—— F. H. ..	GC (E)	1. 6.42
61427	—— G. H. ..	FO (E)	16. 5.42
66466	—— G. R. ..	FO (M)	2. 5.41
100577	—— H. E. ..	PO ..	17. 5.41
4337	—— J. D. ..	ASO (WAAF)	19. 2.42
87662	—— L. G. ..	FO ..	3.11.41
60269	—— P. D. ..	FL (M)	7. 1.42
107049	—— S. J. ..	APO (Tr)	24. 4.41
40160	Bednall, D. K.	SL ..	1. 3.42
102881	Bednell, L. G.	APO (Tr)	11. 6.41
70054	—— R. D. ..	FO ..	30. 9.41
109165	Bedwell, C. J.	PO (ASD)	17.12.41
114145	—— E. J. E.	PO (O)	13.12.41
118191	—— E. P. ..	PO (ASD)	23. 1.41
4670	Bedworth, P. M.	ASO (WAAF)	20. 5.42
89073	Bee, D. A. R.	FO ..	19.11.41
83618	—— D. G. ..	FO (A)	21. 6.41
61339	—— P. F. ..	FO (R)	12. 2.42

Personal No.	Name.	Rank.	Seniority.
1441	Bee, Q. E. S.	SO (WAAF)	1. 3.42
61629	—— S. A.	APO (Tr)	1. 2.41
61348	Beeby, G.	FO (ASD)	21. 2.42
77723	—— S.	FO (ASD)	1.10.40
74422	Beech, C. H.	FL (ASD)	1. 3.42
	—— F. [202]	—	—
110200	—— F. W.	PO (T) (S)	10. 3.42
102831	—— Thomas	APO (Tr)	9. 4.41
46200	Beecham, A. E.	FO (ASD)	1. 8.41
64221	—— E. A.	PO (A)	21. 6.41
113913	Beechey, A. F.	PO (G)	1.12.41
112039	Beeching, N. P. H.	PO (ASD)	21. 1.42
87810	—— R.	FO (ASD)	1.11.41
365668	—— R. H.	WO	1. 6.41
133	Beecroft, B. C.	Sq O (WAAF)	1. 3.42
370311	—— E. A.	WO	1. 4.42
103643	—— H. V.	PO (ASD)	9.10.41
82897	—— S.	FO (ASD)	2. 8.41
112396	Beedham, D. W.	PO	24.11.41
69295	Beedle, A.	APO (Tr)	12. 5.41
104844	Beeley, E.	PO (ASD)	22.10.41
70842	Beeny, R. E. C. J.	SL	1. 6.42
110420	Beer, A. E.	PO (ASD)	31.12.41
118552	—— A. E.	PO	27. 3.42
44345	—— C. E.	FO (ASD)	4. 5.41
116194	—— C. E. E.	APO (Tr)	12.11.41
64293	—— C. J.	FO (O)	24. 3.42
1312	—— C. L.	SO (WAAF)	1. 3.42
63178	—— E. C.	FO (ASD)	4. 4.42
355884	—— E. J.	WO	1.10.40
76048	—— Ernest T.	SL	18. 7.41
117777	—— F. H.	APO (Tr)	22. 1.42
68311	—— G.	PO (ASD)	6. 8.41
75924	—— G. M. [25*a*(ii)]	FL (E)	1. 3.42
40358	—— R.	FO (ASD)	25. 7.40
46991	—— R. H. W.	PO (T) (e)	14. 2.42
67139	—— R. W.	PO (ASD)	16. 5.41
116046	—— S. G.	SL (ASD)	23. 1.42
	Beere, T. F.	FO (E) (*ret*)	15. 4.19
77163	Beerling, F. M. M.	FL (ASD)	13. 3.41
122408	Beers, D.	PO	1. 5.42
43384	Beese, A. G. [25*g*]	FO (T) (a)	15. 2.40
73076	—— S. W.	FO (ASD)	7. 9.39
66177	Beesley, C. J.	APO (Tr)	8. 2.41
	—— I. B.	SL (CC)	14. 5.40
47763	—— P. L.	PO	6.12.41
81255	—— Ralph	FO (ASD)	1. 7.41
118672	—— Robert	PO (E)	18.11.41
108250	—— R. H.	PO (T) (e)	12. 2.42
61161	—— W. T.	FO (E)	2. 5.42
69343	Beesly, C. W.	PO (E)	22. 8.41
108556	Beeson, A. E.	APO (T) (s)	1. 8.41
48553	—— C. T.	PO (ASD) (en)	11.10.41
108657	—— J.	PO (ASD)	10.12.41
101926	Beeston, G. R.	APO (Tr)	24. 5.41
40501	—— I. S.	FL	29.11.41
105055	—— W. A.	APO (Tr)	3. 7.41
81064	—— W. J.	FO (O)	16. 6.41
68166	Beet, C. H.	PO	29. 5.41
84345	Beeton, A. A. B.	FO (B)	12. 8.41
117383	—— A. B. P.	APO (T) (s)	18. 3.42
48553	—— C. H.	FL (ASD)	1. 6.42
62790	—— J. H.	PO (ASD)	18. 4.41
119182	—— W.	APO (E)	16. 4.42
125210	Beevers, A. K.	APO (Tr)	27. 2.42
70055	—— D.	FL (ASD)	1.12.41
69665	—— F.	APO (Tr)	25. 2.41
85551	—— R.	FO (A)	2.11.41
62474	Beevor, A. C.	FO (ASD)	10. 3.42
53921	—— M.	FO (ASD)	18. 4.42
561456	Begarie, G. D.	WO	1. 2.42
103252	Begbie, J. E.	PO (ASD)	8.10.41
114679	Begent, E. A.	PO (ASD)	28. 2.42
61629	Begg, E. G.	APO (Tr)	1. 2.41
121266	Begg, H. T.	PO	13. 2.42
90430	—— M. G.	Wg. Cr. (ASD)	1. 9.41
77670	—— W.	FL (M)	20. 2.41
2430	Beggs, H. G.	ASO (WAAF)	18. 8.41
3325	—— J. M. I.	ASO (WAAF)	6.10.41
100912	—— T.	APO (Tr)	26. 5.41
35053	Begrie, P. G. G.	Wg. Cr. (T) (e)	1. 6.42
100297	Behm, A. J. E.	APO (Tr)	1. 2.41
65333	Behmber, A.	APO (Tr)	28. 4.41
2580	Behrens, J. H.	ASO (WAAF)	11. 8.41
110385	Beken, A. K.	PO (ASD)	24.12.41
	Belsiegel, W. K.	GC	1. 6.42
72608	Beit, *Sir* A. L.	FO (T) (e)	12. 9.39
506576	Beith, J.	WO	15.10.41
84327	Belasco, F. C.	FO	24. 8.41
2642	Belben, P. N. P.	ASO (WAAF)	18. 8.41
43844	Belbin, A. W.	FL (O)	9. 5.42
62951	—— E.	APO (Tr)	30. 3.41
105862	Belcham, F. G. T.	PO (ASD)	5.11.41
26172	Belchem, L. G.	SL	1.12.38
72609	Belcher, B. J. E.	FL (ASD)	8. 5.40
89843	—— G.	FO (O)	12. 1.42
79693	—— H. B.	FO (ASD)	20. 5.41
31423	—— H. G.	FL (E)	1.12.41
48365	—— H. J.	PO (G)	24. 3.42
86273	—— J. R.	FL (M)	1.10.41
74269	—— L. G.	FO (T) (a)	31. 8.39
518010	—— R. T.	WO	1. 9.41
11170	Belfield, A. G. N.	Wg. Cr. (A) (*ret*)	1. 1.27
48823	—— E. M. G.	PO	2. 5.42
580730	Belfitt, F.	WO	1.10.41
66556	—— G.	PO	11. 5.41
87976	Belford, F. W.	FL (M)	5.11.41
03136	—— J. C.	FL (*ret*)	1. 1.30
87529	Belgrave, R. J. D.	FO (ASD)	28.10.41
37902	Belgrove, R. N.	SL	1.12.41
511052	Bell, Albert A.	WO	1. 6.41
62769	—— Alfred	PO (ASD)	31. 3.41
334044	—— Allan	WO	1. 6.40
43388	—— Andrew A.	FO (T) (e)	14. 3.40
67312	—— Arthur	APO (Tr)	21. 2.41
113914	—— A. B.	PO (E)	12. 2.42
77219	—— A. C. [7]	SL (ASD)	1.12.41
47840	—— A. D.	PO	5.12.41
130	—— A. E.	WO	1. 4.18
86928	—— A. F.	FO (ASD)	17.10.41
114204	—— A. Ferguson	PO (E)	4. 3.42
111431	—— A. G.	PO (A)	16. 1.42
353808	—— A. H.	WO	1.10.40
104203	—— A. L.	FO (M)	1. 8.41
66142	—— A. R.	APO (Tr)	1. 2.41
81236	—— A. T.	O (ASD)	5. 1.41
37375	—— B.	SL	1. 6.41
5773	—— B.	S (PMNS)	15. 4.42
120518	—— B. E.	PO	29. 4.42
19129	—— C. A.	GC (T) (S)	1. 3.42
65881	—— C. C.	APO (Tr)	1. 5.41
77854	—— C. H. [25*g*]	FL (ASD)	1. 6.42
114680	—— C. J.	PO (ASD)	28. 2.42
80141	—— C. R. M.	PO	26. 7.41
84931	—— Clifford T.	FO	31. 8.41
1	—— Colin T.	FL (CC)	14. 6.40
60573	—— D. A.	FO	26. 1.42
4302	—— D. B.	ASO (WAAF)	4. 2.42
87412	—— D. J.	FO	19.10.41
69344	—— D. M.	PO (E)	22. 8.41
122394	—— D. M.	PO	1. 5.42
66143	—— D. McI.	APO (Tr)	1. 2.41
115406	—— D. P. M.	PO	6.12.41
566077	—— E.	WO	1. 4.41

Personal No.	Name.	Rank.	Seniority.
89983	Bell, E. C.	FO (E)	4. 4.42
43090	—— E. I. J.	FO	11. 4.41
74918	—— E. James	SL (ASD)	1.12.41
46233	—— E. Joseph	PO (T) (S)	1. 9.41
73781	—— E. O. L.	PO (ASD)	5. 9.39
1313	—— E. R.	SO (WAAF)	1. 2.42
118847	—— E. S.	APO (Tr)	14. 1.42
90162	—— E. V. N.	SL (ASD)	1.12.41
103644	—— E. W.	PO (ASD)	9.10.41
101836	—— *Rev.* F.	SL (Ch)	8. 7.41
3196	—— F. E.	ASO (WAAF)	29. 9.41
75250	—— F. H.	SL (ASD)	1.11.40
111934	—— Frank	PO (G)	31.10.41
4157	—— F. O.	ASO (WAAF)	8.12.41
64693	—— F. V. M.	APO (Tr)	21. 4.41
47578	—— G.	PO (O)	20.12.41
514741	—— G. A.	WO	1. 6.41
37002	—— G. B. M. [159]	SL	14.12.40
87174	—— G. F.	FO (ASD)	18.10.41
54180	—— G. H. D.	WO	1.10.40
42096	—— G. J.	FL	5.11.41
69569	—— G. R.	PO (ASD)	20. 8.41
65079	—— G. S.	APO (Tr)	1. 2.41
63761	—— Geoffrey, T.	PO (R)	2. 5.41
66923	—— Harry	APO (Tr)	2. 4.41
110493	—— Harold	PO (ASD)	31.12.41
73849	—— H. B.	FL (ASD)	11.12.40
64339	—— H. J.	FO (ASD)	4. 1.42
68437	—— H. S.	APO (Tr)	24. 3.41
48381	—— H. W.	APO (T) (e)	24.10.41
105085	—— James	APO (Tr)	24. 7.41
73938	—— John	FO (Met)	15. 1.41
112040	—— John	PO (ASD)	21. 1.42
118218	—— John	PO (R)	24.12.41
2506	—— J. A.	ASO (WAAF)	11. 8.41
754370	—— J. A.	WO	1. 1.42
69993	—— J. B.	FO (D)	13. 6.41
103097	—— J. C.	PO (R)	1.10.41
90040	—— J. C. G.	SL	1.12.41
111882	—— J. E.	APO (Tr)	1.10.41
78555	—— J. G. A.	FL (ASD)	25. 4.40
61867	—— James H.	FL (M)	18. 2.42
123095	—— J. Hamish	PO (O)	16. 3.42
85310	—— J. Henry	FO (ASD)	3. 7.41
74865	—— J. L.	Wg. Cr.	1. 3.42
121435	—— J. M.	PO	14. 2.42
48752	—— J. N. P.	PO	1. 5.42
	—— J. Ross	GC	1. 3.41
85405	—— John R.	FO (ASD)	24. 9.41
37312	—— J. R. I.	Wg. Cr.	1. 6.42
13234	—— J. W.	SL	1. 3.40
70843	—— K.	FL	3. 9.41
61147	—— K. G.	PO (ASD)	31. 5.41
79666	—— L.	FO (ASD)	8. 1.41
988	—— L. D. C.	SO (WAAF)	1. 3.42
101045	—— L. A. P.	PO (O)	31. 5.41
1671	—— L. F.	ASO (WAAF)	10. 3.41
85805	—— L. R.	FO (ASD)	13. 9.41
84193	—— L. V.	FO (ASD) (mt)	1. 6.41
2016	—— M.	ASO (WAAF)	19. 5.41
83504	—— Nigel J.	PO	27. 9.40
83505	—— Noel J.	FO (E)	27. 9.41
61492	—— P. G. [152]	FO	16. 2.42
119707	—— Philip G.	PO (ASD)	17.10.41
106491	—— P. H.	FO (M)	12. 9.41
120021	—— Patrick H.	PO	2. 4.42
82886	—— R.	FO (R)	13. 3.41
333939	—— R. A.	WO	1. 5.41
75388	—— R. B.	FL (M)	27. 9.41
63454	—— R. D.	FO	8. 4.42
88267	Bell, R. G.	FO (ASD)	15. 6.41
111204	—— R. H.	PO (T) (ee)	28.11.41
102857	—— R. K.	APO (Tr)	26. 5.41
35087	—— R. L.	Wg. Cr. (T) (e)	1. 6.42
86751	—— R. M.	FO (B)	27. 9.41
110708	—— R. T.	APO (Tr)	3. 9.41
113852	—— R. W.	SL (Ch)	3.12.41
114205	—— Robert W.	PO (G)	19.12.41
42785	—— S. C. R.	FO	20. 5.41
72611	—— S. Harold	FL (ASD)	20. 9.40
	—— S. Herbert	WO	15. 8.39
106722	—— S. Herbert	APO (Tr)	5. 8.41
28141	—— S. Horace	SL	1. 9.40
66685	—— S. John Fancourt	APO (Tr)	1. 2.41
10023	—— Thos	SL (E) (*ret*)	1. 7.24
110894	—— Thos.	PO (ASD)	7. 1.42
111297	—— Thomas	APO (Tr)	19. 9.41
75925	—— T. A. C.	FO (E)	22. 1.41
113508	—— T. C.	PO (ASD)	12. 2.42
108033	—— T. E.	PO (ASD)	22. 8.41
70056	—— T. L. I.	FL	22. 6.40
7405	—— William	WO	1. 5.41
61192	—— W. H.	FO (A)	19. 4.42
46686	—— W. K.	PO (T) (e)	11. 9.41
	—— W. L. [20*a*]	—	—
64360	—— W. S.	PO	12. 4.41
103129	—— W. S.	FO (R)	8.10.42
40201	Bell-Irving, R. K. F.	SL	1. 3.42
66778	Bell-Jones, R.	APO (Tr)	10. 3.41
41895	Bell-Salter, D. B.	FL	6.11.41
39266	Bell-Syer, H. B.	SL	1.12.41
76490	—— R. A.	SL (ASD)	1.12.41
63385	Bell-Tawse, A. J. S.	FL (M)	21. 3.42
103515	Bell-Walker, H. J.	PO	7. 8.41
28032	Bellairs, E. H.	SL	1.10.38
3084	—— M. F.	ASO (WAAF)	22. 9.41
13701	Bellamy, B. J.	WO	1. 3.41
645	—— B. P.	SO (WAAF)	1. 2.42
87276	—— D. H.	PO (ASD)	4.11.40
3948	—— E.	ASO (WAAF)	17.11.41
40793	—— G. H.	FL	3. 9.41
41	—— G. M.	SO (WAAF)	1.12.41
43528	—— P. R.	FO	13. 5.41
113411	—— R. L.	PO	1.11.41
	—— W.	PO (CC)	26. 1.42
106633	—— W. R.	PO (ASD) (mt)	12.11.41
64258	Bellas, I.	FL (N)	5. 4.42
80953	Bellasis, B. M.	FO (ASD)	21.12.40
87350	Bellerby, D.	FO (O)	20.10.41
115602	—— G.	PO	6.12.41
41652	—— J. R.	FO	2.10.40
81447	Bellew, *Hon.* G. R.	FL (ASD)	1. 6.42
47444	—— J. B.	PO	29.11.41
90836	Bellhouse, M. A. H.	FL (B)	4. 9.40
87222	Bellinger, A. A. C.	FO (ASD)	21.10.41
110741	—— O.	APO (Tr)	20. 9.41
108238	—— P. M.	PO	2. 7.41
113207	Bellingham A. J.	PO (E)	20. 2.42
77776	—— J. E.	FL	7. 3.42
84444	—— E. H. C. P.	FO (ASD)	1.12.40
46687	—— L.	PO (T) (e)	29. 3.41
118144	—— R. C.	FO (M)	27. 3.42
114146	Bellis, C.	APO (T) (S)	19.12.41
104181	—— G. W.	FO (M)	25. 7.41
590068	Bellman, H. D.	WO	1. 2.41
100721	Bellows, A. K.	PO (ASD)	30. 8.41
110973	Bellringer, C. C. E.	Hon. FO (ASD)	25.11.41
110973	—— E. W.	PO (E)	9. 1.42

Personal No.	Name.	Rank.	Seniority.
23264	Bellringer, H. E.	SL (M)	1. 9.41
114801	—— S. C.	APO (Tr)	25.10.41
23178	Bellsham-Revell, L. C.	FL (D)	8. 9.39
3617	Bellwood, F. N.	ASO (WAAF)	20.10.41
106521	Belsey, A. J.	FL (D)	25. 8.41
109169	Belsham, F. J.	PO (ASD)	10.12.41
101424	Belsman, M.	PO (A)	12. 9.41
121947	Belson, J. R. J.	PO	1. 5.42
78925	Belt, G. R.	FL (ASD)	1. 6.42
80284	Belton, F. W.	PO (O)	5. 7.41
61018	—— J. S.	PO	6.12.41
108535	—— L. F.	PO	11.10.41
73850	—— P. A. F.	FL (ASD)	9. 3.41
114819	—— P. C.	APO (Tr)	15.11.41
2836	Belyavin, V.	ASO (WAAF)	1. 9.41
41655	Belyea, D. G.	FL	23. 9.41
77807	Bembaron, J. E. [15]	FL (ASD)	1. 6.42
60197	Bemrose, C. E.	FO (ASD)	17. 1.42
1027	—— F. M.	ASO (WAAF)	17. 8.40
88317	Benady, S.	FO (ASD)	18. 7.41
80721	Benbow, A. R.	FO (E)	1. 6.41
42786	—— D. F.	FL	20. 4.42
85552	—— H. H.	FO (A)	2.11.41
	Bence, H. F. O. [8]	—	—
370566	Bench, W. H. G.	WO	12. 1.40
74053	Bencher, A. C.	FL (ASD)	1. 3.42
	Bendall, F. A.	APO (Tr)	1. 2.41
63292	—— I. C.	APO (Tr)	27. 2.41
43141	—— W. J. E.	PO (E)	5. 2.42
45912	—— W. R.	PO (T) (e)	14. 5.41
105380	Bendell, M.	PO (ASD)	30.10.41
119610	—— W. J.	APO (Tr)	4.12.41
79128	Bender, S.	FL (M)	30. 4.41
88117	Bending, C. B.	PO (ASD)	18.11.40
65334	Bendix, F. E.	APO (Tr)	28. 4.41
89654	Bendixson, S.	FO (ASD)	27.12.41
85025	Bendrey, L. M.	FO (O)	8. 9.41
560530	Benetto, R. B.	WO	1. 9.41
	Benfield, F. A.	FO (*ret*)	1.10.19
62233	—— J. E.	FL (D)	11. 3.42
111135	—— K. J.	APO (T) (e)	7.11.41
4729	—— P. M.	ASO (WAAF)	27. 5.42
02054	Benge, A. N.	SL	1. 7.25
74423	Bengough, N. J.	FL (ASD)	1. 3.42
104443	Benham, D. I.	PO	21. 8.41
74424	—— H. D.	FL (ASD)	1. 3.42
90447	—— J. E. D.	SL (ASD)	24. 8.39
22083	—— R.	SL	1. 6.41
	—— W. E. [20]	—	—
25076	Benito, F. M.	SL	1. 6.41
105688	Benjafield, R. P.	PO (A)	31.10.41
77777	Benjamin, E. A.	FL	7. 3.42
108894	—— L. J. R.	PO (ASD)	2. 7.41
79822	—— R. N.	FO (R)	20. 2.41
3618	Benn, M. E.	ASO (WAAF)	20.10.41
103589	—— M. J. W.	PO	16. 8.41
81564	Bennell, A. W.	FO (A)	9. 5.41
86060	—— B. M. U.	FO (T) (e)	21. 4.42
315021	—— H. E.	WO	1. 2.39
108251	—— I. S.	PO (T) (e)	12. 2.42
110974	Bennet, A.	PO (E)	9. 1.42
	—— C. P.	PO (B)	24. 8.39
87631	—— J. R. C.	FO (O)	25. 8.41
27074	—— R. L.	SL	12. 6.41
75826	Bennett, A.	SL (A)	1. 9.40
362819	—— A. A. A.	WO	1. 9.41
24140	—— A. D.	Wg. Cr.	1. 3.42
239995	—— A. E.	WO	1.10.40
33049	—— A. F. R.	Wg. Cr.	1. 6.41
110718	—— A. G.	APO (Tr)	10. 9.41
101534	Bennett, A. H. A. E.	PO	3. 7.41
46941	—— A. O. W.	PO (T) (e)	11. 2.42
67452	—— A. T.	APO (Tr)	9. 4.41
4027	—— A. V.	ASO (WAAF)	17.11.41
86061	—— Alan W.	FO (T) (s)	19. 5.42
80958	—— Arthur W.	FO (ASD)	22. 6.41
114147	—— B.	APO (T) (s)	19.12.41
110074	—— Bernard	PO (E)	23. 1.42
41365	—— B. C.	FL	3. 9.41
123381	—— Brian C.	APO (Tr)	2. 3.42
119767	—— B. R.	APO (T) (s)	29. 4.42
48238	—— C. A.	PO (T) (e)	5. 2.42
78296	—— C. Douglas	FO (ASD)	3.12.40
39970	—— C. David	WO	1.10.40
107203	—— C. M.	PO (E)	12.12.41
108893	—— C. M. H.	PO (ASD)	2. 7.41
78967	—— Charles P.	FL (ASD)	1. 6.42
90992	—— Colin P.	FL (A)	1.12.41
109072	—— C. V.	PO	12. 7.41
81663	—— D. B.	FO	30. 6.41
112737	—— D. C. T.	PO (N)	25. 9.41
33219	—— D. E.	SL	1. 9.42
65845	—— D. H.	WO	1. 4.25
78827	—— D. L.	FL (M)	23. 4.41
106712	—— D. W.	APO (Tr)	29. 7.41
	—— E.	SL (*ret*) (O)	17. 1.23
62189	—— Eric A.	FO (E)	30. 5.42
113301	—— Edward A.	PO (E)	20. 2.42
76965	—— E. B. O'H	FO (T) (s)	28. 7.40
46218	—— E. C.	FO (G)	27. 4.42
108266	—— E. P.	APO (Tr)	10. 9.41
48172	—— Frank	PO (R)	18.11.41
121619	—— Frank	PO (ASD)	8. 2.42
88929	—— F. C.	FO (ASD)	6.12.41
78005	—— F. N. B.	FO (T) (e)	2.10.41
326972	—— George	WO	1. 2.40
86674	—— Gordon	FO	16.10.41
69303	—— G. A.	APO (Tr)	13. 5.41
45178	—— G. C.	FO (ASD)	7.11.41
103517	—— G. E.	PO (O)	7. 8.41
77646	—— G. E. M.	FL (ASD)	1. 6.42
78876	—— G. F.	FL (ASD)	1. 3.42
2783	—— G. J.	ASO (WAAF)	25. 8.41
62539	—— G. L.	APO (Tr)	15. 3.41
70057	—— G. W.	FL	15. 6.41
122893	—— H.	APO (Tr)	9. 4.42
567452	—— H. E.	WO	1. 7.41
517725	—— H. F. G.	WO	1. 6.41
88823	—— H. G.	FO (E)	8. 1.42
62190	—— Herbert P.	FO (E)	30. 5.42
116175	—— Henry P.	APO (Tr)	15.10.41
68867	—— H. R.	PO (ASD)	13. 6.41
26173	—— H. T.	Wg. Cr.	1. 3.41
44769	—— H. V.	FO (T) (e)	29.12.41
6253	—— H. W.	FL (B)	1. 3.42
3046	—— J.	ASO (WAAF)	29. 9.41
69570	—— John	PO (ASD)	20. 8.41
564534	—— Joseph	WO	1.10.41
35218	—— J. A.	FO (T) (e)	12. 6.39
2923	—— J. A.	ASO (WAAF)	29. 9.41
103130	—— John B.	PO (ASD)	8.10.41
21291	—— Joseph B.	SL (A)	1. 6.42
86964	—— J. D.	FO (T) (e)	26. 4.42
	—— J. H. [7]	—	—
39056	—— J. J.	SL	1.12.41
72252	—— J. P.	SL (E)	1.12.41
508554	—— J. R.	WO	1. 4.42
62132	—— J. W.	FO (ASD)	9. 3.42

Personal No.	Name.	Rank.	Seniority.
48016	Bennett, K. A.	PO (T) (S)	13.11.41
61148	—— K. B. H.	FO (ASD)	2. 4.42
115665	—— K. P.	PO (ASD)	16. 2.42
43194	—— Lloyd	FL	1. 4.42
66007	—— Leonard	PO	26. 4.41
110384	—— Leonard	PO (ASD)	24.12.41
1250	—— L. B. V.	ASO (WAAF)	28. 9.40
75106	—— L. G.	FL (A)	1.12.41
72253	—— L. N.	SL (E)	1.12.41
24161	—— L. V.	SL	25.12.41
79034	—— M.	FO (T) (S)	11.11.41
4901	—— M. E.	ASO (WAAF)	10. 6.42
	—— N. G. [26*a*]	—	—
	—— N. G.	Hon. FO (ASD*)	25. 6.40
67604	—— N. J.	FO (O)	6. 4.42
75926	—— N. H.	FL (E)	1. 3.41
63047	—— O. S.	FL (D)	21. 3.42
104738	—— P.	PO (ASD)	15.10.41
80301	—— P. E.	(Met) PO	5. 9.40
88532	—— P. C.	FO (ASD)	29.11.41
60586	—— P. D.	FO (ASD)	15. 7.41
40359	—— P. D. S.	SL	1. 6.42
37592	—— P. E.	SL	1.12.41
70058	—— R.	FL	3. 9.40
107485	—— R. A.	PO (ASD)	29.11.41
102866	—— R. D.	APO (Tr)	30. 5.41
107833	—— Raymond G.	APO (T) (S)	3.10.41
80186	—— Richard G.	PO (G)	3.10.41
76500	—— R. H.	FL (ASD) / EO	8. 8.41 / —
75245	—— R. H. E.	SL (ASD)	1.12.41
40982	—— Richard J.	FL	3. 9.41
116401	—— Ronald J.	PO	25. 2.42
83105	—— R. O.	FO (T) (e)	2. 3.42
21240	—— R. P.	SL (A)	1.12.41
18232	—— R. R.	FO (*ret*)	28.12.28
65606	—— R. R. S.	PO (T) (S)	23.11.41
106013	—— R. W.	PO (B)	5.11.41
43399	—— S. A.	FL (ASD)	1. 6.42
113915	—— S. B.	FO (D)	12.12.41
79348	—— *Rev.* Stanley	SL (Ch)	10. 5.40
80236	—— Sydney G.	PO	19.11.41
74425	—— S. L.	FL (ASD)	1. 3.42
66753	—— T.	APO (Tr)	3. 3.41
	—— T. M. [26*a*]	Hon FL (ASD)	11. 3.42
	—— V. B.	GC	1. 9.41
89655	—— V. C.	FO (ASD)	27.12.41
11162	—— V. G. A.	Wg. Cr. (A)	1. 7.39
125270	—— Walter	APO (Tr)	21. 4.42
62734	—— William	FO (ASD)	21. 3.42
115571	—— William	APO (Tr)	4.12.41
83409	—— W. E.	FO (ASD)	6. 8.41
81703	—— W. Gwynn	FO (B)	25. 6.41
314110	—— W. George	WO	1. 8.38
60374	—— Wm. Gordon	FO (ASD)	24. 1.42
82116	—— W. H.	FO (ASD)	19. 7.41
70059	—— W. O. V.	SL	1. 9.41
73077	—— Wilfrid T.	FL (ASD) / EO	1.12.41 / —
362783	—— Wm. T.	WO	1. 1.41
124086	—— W. T. G.	APO (Tr)	15. 4.42
06214	Bennett-Baggs, J. L. N.	SL	4. 9.39
42387	Bennette, G. R.	FL	6. 4.42
69281	Bennetto, W. L.	APO (Tr)	9. 5.41
48350	—— R. B.	APO (T) (ee)	27. 1.42
43091	Bennetts, W. G.	FL	23. 4.42
68969	Bennewith, W. R.	PO (R)	9. 8.41
43489	Benney, C. E.	FO (T) (e)	14. 3.40
101642	Bennie, M.	PO (ASD)	18. 9.41
43354	Bennions, G. H.	FL (ASD)	1. 6.42
73078	Bennison, E. G.	FO (ASD)	17. 9.39
100634	Bennitt, N. A.	PO	4. 7.41
88533	Benoliel, S. H.	FO (ASD)	29.11.41
60268	Benoy, D.	APO (A)	19.12.40
90522	Benson, C. E.	Wg. Cr. (B)	1. 9.40
78078	—— *Rev.* D. G.	SL (Ch)	18. 3.40
68230	—— D. J.	PO (ASD)	6. 6.41
511854	—— E. J.	WO	1. 9.41
87650	—— E. R.	FO (O)	3.11.41
81815	—— E. S.	FO (ASD)	1. 3.41
62138	—— G. B. G.	FO (ASD)	11. 3.42
65335	—— H.	APO (Tr)	28. 4.41
122877	—— H. C.	APO (Tr)	27. 3.42
3685	—— H. E.	ASO (WAAF)	27.10.41
73851	—— H. L. [13]	FL (ASD)	1. 3.42
120947	—— J.	PO (G)	2. 5.42
48942	—— J. D.	PO	1. 5.42
81365	—— J. G.	FO	6. 7.41
	—— J. R.	PO	—
3481	—— J. W.	WO	1. 1.41
107036	—— K. A.	APO (Tr)	27. 8.41
68209	—— N. D.	PO (T) (e)	29.12.41
70060	—— N. S. T.	FL	29. 6.41
690	—— O.	SO (WAAF)	1. 2.42
87467	—— P. R. C.	FO (B)	21.10.41
85862	—— R.	FO (ASD)	23. 9.41
	—— S. S.	GC (T) (e)	1. 1.40
90740	—— V. L.	SL (B)	1.12.41
112043	Benstead, F. A.	PO (ASD)	1.12.41
349306	Bensted, C. F.	WO	11.11.39
101643	—— W. J. L.	PO (ASD)	18. 9.41
80074	Bensusan, A. M.	PO (ASD)	1. 5.40
118154	Bent, A. L. B.	PO	7. 1.42
66266	—— C. J.	APO (Tr)	12. 3.41
	—— D. [21]	—	—
114681	—— G.	PO (ASD)	28. 2.42
87905	—— T. H.	FO (ASD)	9.11.41
88067	Bentall, L. G.	FO (ASD)	2.10.41
44886	—— W.	FO (T) (e)	23.10.40
114206	Bentham, D. G.	PO (O)	22.11.41
09237	—— J. H.	Wg. Cr. (E)	1. 6.42
47854	Bentley, A. C.	PO (ASD)	13.10.41
64182	—— A. C.	APO (Tr)	16. 4.41
44876	—— A. D.	FO	16.10.41
33220	—— A. M.	Wg. Cr.	1. 6.42
76303	—— A. N.	FL (A)	1.12.41
75107	—— A. W.	FL (A)	1.12.41
1548	—— C. D.	SO (WAAF)	1. 6.42
80001	—— D. R. B.	FL (ASD)	21. 3.40
78591	—— E.	FL (ASD)	1. 6.42
103046	—— E. N.	PO	16. 8.41
60843	—— E. S.	FO (B)	14. 1.42
110730	—— F.	APO (Tr)	17. 9.41
64008	—— G.	APO (Tr)	1. 2.41
114829	—— G. V.	APO (Tr)	25.11.41
	—— G. W.	GC	1. 7.39
44726	—— H.	PO (T) (e)	9. 6.41
86477	—— H. G.	FO (ASD)	23. 8.41
62540	—— H. H.	APO (Tr)	15. 3.41
72787	—— H. M.	FL (ASD)	28. 4.41
67140	—— J. C. F. G.	PO (ASD)	16. 5.41
89307	—— J. F.	FO	16. 9.41
4866	—— J. P.	ASO (WAAF)	3. 6.42
82145	—— J. P.	FL (M)	16. 7.41
101846	—— J. P.	APO (Tr)	1. 2.41
	—— K. S.	S (PMNS)	24. 6.41
110975	—— L. D.	PO (E)	9. 1.42
103646	—— L. G.	PO (R)	9.10.41
1262	—— M.	ASO (WAAF)	28. 9.40
83795	—— M. Archie	FO (ASD)	17. 1.41
118219	—— R. G.	PO (R)	24.12.41

Personal No.	Name.	Rank.	Seniority.
73565	Bentley, R. R.	FL	22. 9.41
116048	—— R. T.	APO (T) (a)	21. 1.42
06216	—— William	SL	3. 9.41
100253	—— William	APO (Tr)	26. 3.41
44722	—— W. H.	FO (ASD)	17. 8.41
62952	Benton, A. S.	APO (Tr)	30. 3.41
81704	—— G. T.	FO (B)	25. 6.41
1302627	—— H. E.	WO	1. 1.42
106122	—— J. L. B.	APO (T) (S)	14.11.41
67677	—— S. W.	FO	29. 5.42
112613	—— W. J.	PO (ASD)	8.12.41
115215	Bentwick, N. de M.	PO (ASD)	6. 1.42
2077	Benwell, D. K.	ASO (WAAF)	16. 6.41
113916	—— H. A. R.	PO (ASD)	12. 2.42
89248	—— W. S.	FO (A)	25. 1.42
115666	Benvon, L. F.	PO (ASD)	14. 3.42
90372	Benzie, D. G. E.	SL	1.12.41
64009	Benzies, B.	APO (Tr)	1. 2.41
67921	—— F.	APO (Tr)	1. 2.41
110651	—— R.	PO	17.10.41
83780	Bercot, V. D.	FO (ASD)	1. 3.41
63084	Bere, G. A.	FO (O)	16. 3.42
117378	Berens, R.	FO (D)	10. 4.42
66178	Beresford, F. L.	APO (Tr)	10. 2.41
107866	—— G. R. H.	PO (ASD)	28.11.41
	—— H. D. [158]	—	—
116800	—— J. D.	PO	29.10.41
119708	—— P. C.	PO (O)	7. 2.42
	—— R. [6]	—	—
106253	—— R.	PO (E)	28.11.41
75282	—— R. W.	FL (B)	1. 3.42
33156	—— T. B. de la P.	Wg Cr.	1.12.41
107642	—— W. H. W.	PO (ASD)	3.12.41
26253	Beresford-Peirse, F. C. de la P.	Wg. Cr. (T) (a)	1. 3.41
62696	—— R. H.	FO	27. 3.42
4619	Beretta, M. F.	ASO (WAAF)	13. 5.42
120462	Berey, *Rev.* A. S.	SL (Ch)	12. 5.42
116570	Berg, E. G.	APO (T) (S)	4. 2.42
78717	—— V. W.	FO	1. 4.41
83506	Berger, R. T.	FO (E)	27. 9.41
717	Bergersen, S.	ASO (WAAF)	15. 6.40
40459	Berggren, J. V.	FL	25. 6.41
46629	Bergin, B. R.	PO (T) (e)	10. 7.41
109785	—— D. F.	APO (Tr)	3. 7.41
106099	—— F. T. B.	FO (M)	19. 9.41
77089	—— K. G.	FL (M)	19.12.40
104150	Bergl, M. B. W.	PO (ASD)	15.10.41
33451	Beringer, W.	FL	3. 9.41
26006	Berkeley, A. P. F. M.	SL (*ret*)	1. 6.38
68027	—— C. J. A.	APO (Tr)	23. 4.41
72319	—— O. M.	SL (E)	1.12.41
66583	Berkeley-Hill, O. W. H.	PO	15. 5.41
86062	Berkin, A. J.	PO (T) (S)	19. 5.42
114207	Berkley, J. W. C.	PO (ASD)	19. 2.42
107535	—— Berks, R. C. G.	PO (ASD)	3.12.41
46778	Berlandina, J. L. H.	PO	6.10.41
70061	Berlyn, R. C.	FO (RAFO)	31. 5.22
101767	Berman, M. M.	PO (ASD)	18. 9.41
76272	Bermingham, C. C. O.	FO (E)	16. 9.40
341780	Bernard, A.	WO	1. 1.40
74588	—— D. P. J.	FO (E)	19. 2.41
4037	—— F. A.	ASO (WAAF)	24.11.41
61866	—— G. R.	FL (M)	18. 2.42
319	—— J. G. M.	PO (ASD)	21.10.40
122692	—— R.	APO (Tr)	4. 4.42
	—— R. P. St. V.	—	—
118220	Bernau, G. W. M.	PO (R)	24.12.41
118093	Berndsson, M. B.	PO	10. 3.42
66144	Berners, A. E.	APO (T)	1. 2.41
90823	Berners Price, A. M.	FL (B)	1.12.41
	H.R.H. Bernhard, L. *Prince of the Netherlands.*	Hon.AC (GD*)	14. 3.41
80243	Bernstein, D. E.	PO	11. 2.42
114116	—— H. L.	PO (ASD)	29.12.41
84448	—— L.	FO (T) (S)	13.10.41
69790	Berresford, P. E.	APO (Tr)	28. 4.41
101011	Berrett, G. E. F.	PO (G)	4. 6.41
5336	—— J. H.	APO (Tr)	28. 4.41
2665	Berrie, P. M.	ASO (WAAF)	18. 8.41
87229	Berrill, R. F.	FO (ASD)	22.10.41
77879	Berridge, F. D. [15]	FL (ASD)	3. 5.41
115634	—— H. W. W.	PO (O)	5. 1.42
47736	—— G. F.	PO	21.11.41
110421	—— W. E.	PO (ASD)	31.12.41
63680	—— W. S.	APO (Tr)	8. 4.41
119750	Berriman, P.	PO	7. 2.42
73079	Berrington, C. L.	FO (T) (S)	6. 5.39
115095	—— D. J. D.	PO	12.12.41
104451	—— D. V. S.	PO (O)	18. 5.41
72980	—— N. B.	PO (GD*)	29. 3.39
348145	—— R.	WO	11.11.39
109296	Berrisford, A. G.	PO (ASD)	20.10.41
122344	—— N. C.	PO (O)	10. 1.42
286793	Berry, A.	WO	1. 5.40
43023	—— A. E.	FO	17. 6.41
72612	—— A. G.	FL (ASD)	1.12.41
10068	—— A. S. [24*a*]	SL (E)	1. 6.40
83851	—— A. W.	FO (ASD)	1. 6.41
	—— C. E. [25*d*]	—	—
69108	—— C. L.	APO (Tr)	31. 3.41
243577	—— C. N.	WO	1. 1.39
29200	—— E. R.	Wg. Cr. (E)	1. 6.41
	—— E. S. [25(*a*) (i)]	—	—
102904	—— E. T.	APO (Tr)	18. 6.41
43213	—— F. W.	FO (T) (a)	15. 2.40
82898	—— G. D. [22*a*]	FO (ASD)	2. 8.41
118555	—— G. H.	PO	27. 3.42
110976	—— H.	PO (E)	9. 1.42
88153	—— H. C.	FO (E)	1. 2.42
112044	—— H. G.	PO (ASD)	21. 1.42
113372	—— H. H.	PO (O)	20.11.41
84600	—— H. McG.	FO (A)	11.10.41
91180	—— *Hon.* H. O.	FO (ASD)	16. 1.40
64646	—— John	APO (Tr)	19. 4.41
118435	—— Joseph	PO	14. 3.42
89341	—— J. D.	PO	6.12.40
103647	—— J. W.	PO (ASD)	9.10.41
85806	—— K. B.	FO (ASD)	13. 9.41
90512	—— K. F. [22*d*]	FL (ASD)	1. 9.40
77960	—— L. F.	FL (G)	4. 5.42
111136	—— M. A.	PO (T) (a)	18. 4.42
42480	—— P. E.	FL	18. 2.42
78538	—— R.	FL	1.12.41
112596	—— R. G.	PO (ASD)	27.10.41
72254	—— R. H.	SL (E)	1. 6.42
62252	—— R. M.	PO	27. 1.41
110149	—— R. W.	PO (ASD) (MC)	31.12.41
69864	—— Samuel	APO (Tr)	12. 5.41
63422	—— Stanley	APO (Tr)	19. 3.41
72123	—— S. J.	SL (E)	1.12.41
112045	—— S. V.	PO (ASD)	26.10.41
108624	—— T. W.	PO	16. 7.41
45593	—— W. B.	PO	19. 4.41
115096	Berryman, L.	PO (T) (ee)	30. 4.42
4060	—— P. A.	ASO (WAAF)	25.11.41
19206	—— P. E.	SL (ASD)	1.12.41
90443	—— R. H.	SL (B)	16.12.40

Personal No.	Name.	Rank.	Seniority.
61193	Bertaut, H. G.	FO (A)	19. 4.42
121871	—— S. W.	APO (Tr)	12. 1.42
118065	Bertera, D. F.	PO	21. 2.42
88930	Berthon, H. J. M.	FO (ASD)	6.12.41
	—— P. L. A.	PO (*ret*)	11.12.26
357352	Bertie, D. T.	WO	1. 5.41
43195	Bertram, F. C.	FL	1. 4.42
19071	—— I. A.	Wg. Cr.	1. 4.39
108493	—— J. C.	PO (E)	30.12.41
34078	—— S. S.	Wg. Cr.	1. 9.41
	—— T. [25*b*]	—	—
75646	Bertrand, L.	FL (ASD)	1. 3.42
104845	Bertwistle, F. H.	PO (ASD)	22.10.41
77569	Berwick, W.	FO (ASD)	1. 9.40
580838	Besant, R. C.	WO	1.10.41
103131	Bescoby, L.	PO (ASD)	8.10.41
41102	Besford, B. N.	SL (E)	1.12.41
107913	—— H. L.	PO (O)	4.10.41
	Besley, A. P.	GC (B)	1. 9.40
115616	Besly, M. R.	PO	2.12.41
370567	Bessant, J. B.	WO	1.10.41
45997	Bessey, C. L.	PO (T) (e)	10. 4.41
116894	—— J. C.	PO	2. 6.41
	Best, A. C. [9]	—	—
41366	—— C. B.	FL	3. 9.41
80322	—— C. H.	PO (ASD)	1. 4.41
81709	—— D. M. C.	FO (B)	24. 6.41
36236	—— E. V.	FL	17. 1.42
103430	—— F. A.	APO (Tr)	24. 6.41
85416	—— G.	PO (T) (s)	25. 9.40
05205	—— G. L.	Wg. Cr.	1. 3.41
11822	—— H.	PO (R)	24.12.41
46475	—— I. G.	PO (A)	24.10.41
5788	—— J. M.	S (PMNS)	15. 5.42
89772	—— J. W.	FO	9.11.41
75523	—— N.	FO (T) (s)	27. 5.40
35047	—— R.	Wg. Cr. (T)(e)	1. 3.42
68542	—— R. V.	APO (Tr)	10. 4.41
109319	—— W. G.	APO (E)	25. 4.41
103259	Beste, W. N. L.	PO (E)	16.10.41
103648	Bestwick, F. R.	PO (ASD)	9.10.41
112565	—— S. F.	PO (T) (ee)	18. 3.42
60253	—— W.	FO (A)	29. 3.42
47924	Beswick, E. N.	APO (T) (e)	22.10.41
	—— E. W.	S (PMNS)	1. 4.41
119350	—— F.	PO	23. 3.42
60254	—— S. McA.	FO (A)	29. 3.42
107831	—— T. C.	PO (T) (e)	26. 4.42
495	Betbeder, A. D.	ASO (WAAF)	1.12.41
88923	Betesh, S. E.	FO (ASD)	5.12.41
100748	Betham, G. A.	PO (ASD)	4. 9.41
68528	Bethell, F. W.	APO (Tr)	8. 4.41
31039	—— H. E. [105]	Wg. Cr. (E)	1. 3.42
69419	—— J.	APO (Tr)	28. 4.41
42689	—— J. N.	FL	7. 4.42
91087	—— *Hon.* J. R.	FL (B)	1.12.41
120413	—— R. A.	PO	7. 2.42
67324	Bethune, C. M.	APO (Tr)	28. 2.41
	Bett, A. P.	GC	1. 6.42
35037	—— L. A.	Wg. Cr. (T) (a)	1.12.41
19010	—— P. J.	SL (ASD)	1.12.41
60436	Betteridge, H. G.	PO (ASD)	3. 2.41
108658	—— W. A.	PO (ASD)	10.12.41
	Bettington, A. V.	GC (*ret*)	1. 7.27
84727	Bettinson, L. G.	FO (O)	25. 8.41
103649	Bettles, N. C.	PO (ASD)	9.10.41
68200	Berton-Foster, G. R.	PO (T) (s)	14. 2.42
120089	Bettridge, L. G.	PO	4. 4.42
69339	Betts, A.	APO (Tr)	27. 5.41
102068	—— A. A.	FO	31. 5.42
101591	—— C. S.	PO (T) (s)	21. 2.42
80945	Betts, E.	FL (ASD)	3. 8.41
	—— E. B. C.	AC	1. 3.41
3754	—— F. O.	ASO (WAAF)	27.10.41
122166	—— F. W.	APO (Tr)	13.12.41
45893	—— G. F.	PO (O)	22. 5.41
2945	—— G. M.	ASO (WAAF)	8. 9.41
82275	—— H. E. D.	PO (ASD)	30. 6.40
109064	—— I. H.	PO	1.10.41
85657	—— J. M.	FO	15. 9.41
115097	—— L. R.	PO (O)	1.12.41
38072	—— *Rev.* S. W.	SL (Ch)	12. 8.38
108861	—— W. A.	PO	21. 6.41
60027	Betty, B. E.	FL (M)	7. 1.42
110860	—— H. H.	PO (O)	1.11.41
45040	—— S. G.	FO	22. 7.41
46500	—— T. V.	PO (T) (a)	17. 7.41
81341	Bevan, A. W.	FL	2. 5.42
110967	—— *Rev.* C.	SL (Ch)	4.11.41
3157	—— D.	ASO (WAAF)	22. 9.41
108463	—— Denlwyn	PO (ASD)	13.10.41
111582	—— Dermot	PO	24.10.41
60628	—— D. H.	FO (ASD)	31. 1.42
113079	—— E. P.	PO (E)	28. 1.42
511991	—— E. W. B.	WO	1. 1.42
103650	—— F. M.	PO (ASD)	9.10.41
73782	—— H. C.	FL (ASD)	24. 9.40
86005	—— H. L.	FO (ASD)	20. 9.41
117722	—— J.	PO (O)	4. 4.42
36040	—— J. C.	Wg. Cr. (T) (s)	1. 9.41
365651	—— J. F. M.	WO	1. 4.41
4122	—— M.	ASO (WAAF)	1.12.41
77	—— M. M.	FLO (WAAF)	1. 3.42
100234	—— N. J.	APO (Tr)	6. 3.41
79860	—— R. C. S.	FO (E)	29. 7.41
65620	—— R. N.	FO (ASD)	2. 5.42
68104	—— R. T.	FO (M)	23. 5.41
107548	—— R. V.	PO (ASD)	3.12.41
67238	—— W. G.	PO (ASD)	3. 6.41
78812	—— W. N. S.	FO (T) (s)	2.10.41
33299	Bevan-John, D. R. S.	FL	30. 1.41
80639	Bevan-Petman, B. H. [8*b*]	FO (ASD)	22. 2.41
46264	Bevans, W.	FO (T) (ee)	16. 6.41
88168	Beven, G.	FL (M)	15.11.41
73080	Beveridge, A.	FL (ASD) / EO	1. 7.40 / —
63767	—— A. A. N.	FO (E)	2. 5.42
117671	—— D.	PO	21. 2.42
121191	—— J. A.	APO (Tr)	18. 3.42
86836	—— R. W. A. W.	FO (ASD)	11.10.41
106704	Beveridge-Minn, A. G.	APO (Tr)	16. 7.41
44516	Beverley, E. L.	FO	7. 9.41
74712	—— R. L.	FL	18. 9.41
101264	—— W.	APO (Tr)	1. 2.41
54430	Bevers, C.	APO (Tr)	5. 2.41
1088	Beves, I. K.	SO (WAAF)	1. 2.42
45503	—— R. T.	FO (T) (a)	1. 6.41
65081	Bevington, C.	APO (Tr)	11. 2.41
4226	—— D. M.	ASO (WAAF)	31.12.41
80879	—— R. J.	FO (ASD)	14. 6.41
55617	Bevis, C.	WO	30. 8.37
83984	—— D. R.	FO	2. 5.41
44239	—— P. C.	FO (T) (e)	12. 6.39
122706	Bewers, L. H.	APO (Tr)	14. 4.42
101324	Bewes, A. E. J.	APO (Tr)	16. 5.41
69080	—— A. G.	APO (Tr)	25. 3.41
91031	—— A. R.	FL (B)	1. 3.42
119919	Bewg, W. H.	PO	2. 1.42

Personal No.	Name.	Rank.	Seniority.
3660	Bewick, M. A.	ASO (WAAF)	20.10.41
91194	—— T.	FL (B)	1.12.41
62217	—— W. C. D.	FL (M)	28. 2.42
3156	Bewkey, B. V.	ASO (WAAF)	24. 9.41
39776	Bewlay, H. R.	FL	5.11.40
104172	Bewley, A. G.	PO (A)	3.10.41
110143	—— C.	PO (ASD) (mc)	31.12.41
78379	—— J. G.	FL (B)	1. 6.42
121019	Bews, J. W. S.	APO (Tr)	23. 2.42
117198	Bewsey, J. N.	PO (ASD)	18. 4.42
100122	Bewsher, C. C.	APO (ASD)	27. 8.41
69745	Bex, L. G. G.	APO (Tr)	9. 4.41
3755	Bexon, C. A.	ASO (WAAF)	27.10.41
114148	Beynon, F. A. L.	APO (T) (e)	19.12.41
63707	—— G. W.	APO (Tr)	9. 4.41
27118	—— J. E.	FO (RAFO) SL (ASD)	14. 3.30 1.12.41
120877	—— O.	PO (ASD)	18. 2.42
81547	—— P.	FO (A)	9. 8.41
27101	—— R. A.	SL	1. 9.41
69178	—— W. H.	APO (Tr)	28. 4.41
	—— W. L.	—	—
39057	Beytagh, M. L.f.	SL	1. 3.42
66145	Beytach, J. G. A.	APO (Tr)	1. 2.41
110038	Beyts, N. MacD.	PO	22.11.41
115617	Bezencenet, P. M.	PO	2.12.41
62049	Bhardwaj, V. N.	PO (T) (e)	7. 3.41
70062	Biard, H. C.	FO (ASD)	20. 9.39
44854	Bibb, A. E.	FL (ASD) (mc)	1. 6.42
85872	Bibby, A. H.	FO (T) (a)	2. 2.42
102200	—— G.	PO (ASD)	25. 9.41
107859	—— J.	PO (ASD)	3.12.41
46922	—— Reginald	PO	4.10.41
35305	—— Roy	FO (T) (a)	19. 6.39
103260	—— W. E.	PO (E)	16.10.41
107323	—— W. J.	APO (Tr)	24. 4.41
106305	Bice, G. L.	PO (A)	14.11.41
45914	Bicheno, E. V.	PO (T) (e)	4. 7.41
46392	Bickenson, E. L. D.	FO	1. 4.42
363831	—— J. J. S.	WO	1.11.40
64287	Bickerdike, H. F.	PO	22. 2.41
122345	—— R. G.	PO	14. 3.42
37930	Bickerstaff, H. R.	FL	3. 9.40
100123	Bickerstaffe-Drew, F.	PO (ASD)	27. 8.41
1332	Bickersteth, J. M.	ASO (WAAF)	2.11.40
74426	Bickerton, F. H.	SL (ASD)	9.11.40
940243	—— H. G. O.	WO	1. 1.42
4805	—— M. J.	ASO (WAAF)	1. 6.42
68504	—— P.	APO (Tr)	3. 4.41
122346	Bicket, P. M.	PO	14. 5.42
5738	Bickett, J. B.	S (PMNS)	16. 2.42
62624	Bickford, B. J.	FL (M)	11. 3.41
100124	—— I. E.	PO (ASD)	27. 8.41
3414	—— M. M.	ASO (WAAF)	6.10.41
110330	—— R. G.	FL (M)	31.10.41
89428	—— W. A. J. P.	FO (ASD)	5.11.41
90956	Bickle, E. L.	PO (B)	3. 9.39
103420	Bickley, G.	APO (Tr)	9. 6.41
364510	—— L. J.	WO	1.10.40
62050	—— R. [19a]	FO (ASD)	7. 3 42
104328	Bickley-Roe, W. A.	PO	30. 8.41
89895	Bicknell, A. C.	FO (R)	10. 1.42
44578	—— C. E.	FO (T) (e)	14.11.40
107523	—— E. W.	PO (ASD)	3.12.41
108342	—— H. J.	PO (ASD)	10.12.41
33131	—— L. C.	Wg. Cr.	1. 3.42
73041	—— N.	FL	3. 9.41
40794	—— R. [12]	FL (ASD)	3. 9.41
84164	—— R. A. W. [8b]	FO (ASD)	1. 8.41
62913	—— W. N.	APO (Tr)	27. 3.41
108053	Biddall, A. L.	PO (E)	19. 6.41
37376	Biddell, W. H.	Wg. Cr.	1. 6.42

Personal No.	Name.	Rank.	Seniority.
105379	Biddington, J. W. R.	PO (ASD)	30.10.41
	Biddis, T. W. H. [25d]	—	—
110869	Biddle, D. T.	PO (ASD)	2.10.41
45222	—— E.	FL (A)	1. 6.42
21190	—— E. A.	SL (A)	1. 6.40
85553	—— K. B.	FO (A)	1.8.41
84204	—— L. J.	FO (ASD)	23. 8.41
113319	—— N. T.	PO (A)	6. 2.42
10773	—— R. C.	PO (A)	6.12.41
82795	—— W. [14]	FO (ASD)	8. 7.41
61734	—— W. C.	APO (Tr)	4. 3.41
48173	—— W. J.	PO (R)	18.11.41
108659	Biddlecombe, E. H.	PO (ASD)	10.12.41
1136	—— T. M.	ASO (WAAF)	7. 9.40
80153	Biddulph, F. B.	PO	29. 7.41
43056	—— F. M.	FO	1. 4.41
118856	Bide, A. D.	APO (Tr)	24. 1.42
86739	—— J. A.	FO (B)	30. 9.41
78084	Biden, R. M.	FL	10. 3.42
103132	Bidgood, D. S.	PO (ASD)	8.10.41
43573	—— F. A.	FO (T) (e)	14. 3.40
68584	—— R. L.	APO (Tr)	22. 4.41
87583	Bidlake, J. H.	FO (E)	18. 1.42
111794	Bidmead, S. F.	PO (E)	6. 2.42
60375	Bidwell, A. E.	FO (ASD)	24. 1.42
105378	—— D. C.	PO (ASD)	30.10.41
31203	—— D. M.	SL (E)	1. 3.42
40983	—— J. H. S.	FL	3. 9.41
79490	Bieber, A. L.	FL (E)	1. 6.42
23379	—— S. M.	SL (M)	1.12.41
101924	Bielby, C.	APO (Tr)	22. 5.41
84393	Bigam, G. L.	FO (ASD)	16. 8.41
42788	Bigelow, A. E.	FO	6. 7.41
80297	Bigg, E. D. A.	PO	7. 3.40
70063	—— W. H.	SL (Met)	15.11.41
60569	Biggane, D. F. H.	FO	26. 1.42
32168	Biggar, A. J.	Wg. Cr.	1. 3.41
112483	—— W. S.	PO	14.10.41
60952	Biggers, H. E.	FO (ASD)	8. 2.42
115572	—— W. N.	APO (Tr)	4.12.41
101738	Biggerstaff, S. A.	PO (ASD)	18. 9.41
109360	Biggin, P. E.	PO	25. 9.41
72265	Biggs, C. D.	SL (E)	1.12.41
37342	—— D. R.	SL	16. 8.41
26001	—— F. D.	Wg. Cr.	1. 9.40
120381	—— F. G.	PO (ASD)	12. 5.42
89171	—— G. G. M.	PO (ASD)	12.12.40
	—— G. J. [25c]	—	—
217804	—— H. G.	WO	1. 3.41
76294	—— H. S.	FL (A)	1.12.41
	—— K. [103]	GC (M)	1. 7.35
81816	—— L. W.	FO (ASD)	27. 4.41
88129	—— M. G.	PO (ASD)	25.11.40
513906	—— R. C.	WO	15.11.41
86205	—— R. G.	FO (ASD)	9.10.41
64114	—— R. L.	APO (Tr)	4. 3.41
564524	—— W. C.	WO	1. 4.41
81985	Biggs-Davison, J. N.	FO (R)	28. 6.41
101141	Bigham, W. M.	PO (ASD)	11. 9.41
67266	Bigland, J. B. T.	PO (ASD)	6. 6.41
48085	Bigmore, T. H.	PO (O)	13.11.41
78716	Bignal, J. S. W.	FL	1. 4.42
89984	Bignall, C. E.	FO (E)	4. 4.42
1813	—— W. M.	ASO (WAAF)	12. 4.41
60111	Bignell, C. J. H.	FO	14. 1.42
44368	—— H. J.	FO (T) (a)	23. 5.40
335293	—— H. W.	WO	1. 9.41
42389	Bigsby, N. H.	FL	24. 2.42

Personal No.	Name.	Rank.	Seniority.
	Bigsworth, A. W.	AC (*ret*)	1. 1.30
119489	Bikker, A.	PO (T) (s)	25.12.41
102332	Bilbe, R. T.	PO (ASD)	1.10.41
87351	Bilbe-Robinson, A.	FO (O)	20.10.41
365183	Bilbo, E. W.	WO	1. 3.40
40360	Bilbrough, H. R. P. S.	FL	25. 7.41
	—— J.	Hon. FO (ASD*)	25.11.41
77082	Biles, H. C.	PO (ASD) / EO	16. 1.40 / —
	Bilham, E. G. [9]	—	—
107860	Bill, J.	PO (ASD)	3.12.41
74280	—— L. S.	FO (Met)	15. 1.41
68868	Billam, G. E. D.	PO (ASD)	13. 6.41
61534	Billane, J. M.	FO (ASD)	12. 2.42
87720	Biller, V. C.	FO (B)	22.10.41
45620	Billett, R. T.	FO (O)	9. 4.42
108917	Billing, A. W.	PO (ASD)	1.10.41
109065	—— G. J. H.	PO	12. 7.41
65297	—— J. E.	APO (Tr)	26. 4.41
	—— N. E.	S (PMNS)	14. 9.40
103261	—— V. J.	PO (E)	16.10.41
314114	—— W. C.	WO	15. 1.30
48878	Billinger, C. H. W.	PO (T) (e)	17.10.41
109951	Billingham, D.	APO (T) (s)	24.10.41
69762	—— R.	APO (Tr)	17. 4.41
77457	Billings, R.	FL	1. 2.42
62371	Billington, C.	FO (ASD)	14. 3.42
354509	—— C. E.	WO	1.10.40
105381	—— E. A.	PO (ASD)	30.10.41
6336	—— H. G.	WO	1. 1.41
69904	—— H. H. W.	APO (Tr)	20. 5.41
45537	—— J.	FO (ASD)	27. 3.42
86139	—— J. R.	PO (T) (e)	4.10.40
74317	—— N. C.	FL (A)	1.12.41
105726	—— R. J.	PO (E)	14.11.41
113879	—— W.	FO (ASD)	2.12.41
112681	—— W. J.	PO (ASD) (mt)	5. 2.42
43306	Billman, S. A. [12]	FO (T) (s)	15. 2.40
2720	Billot, E. M.	ASO	25. 8.41
	Bills, J. C. [25*e*]	—	—
120091	—— K.	PO	4. 4.42
125183	Bilson, J. H.	APO (Tr)	24. 4.42
124097	—— J. V.	APO (Tr)	27. 4.42
48595	—— R. A.	APO (T) (e)	25.12.41
77779	Billyeald, P.	FL	7. 3.42
342002	Bilner, C. A.	WO	1. 6.41
03141	Bilney, C. N. H.	GC (T) (*a*)	1. 3.41
1234	—— N. H.	SO (WAAF)	1. 2.42
69692	—— W. R.	APO (Tr)	13. 3.41
67010	Bilsborrow, J. L.	APO (Tr)	12. 5.41
115098	Bilsland, A.	APO (T) (s)	7. 1.42
81552	Bilton, J. E.	FO (A)	9. 8.41
1080	—— P. M. S.	ASO (WAAF)	24. 8.40
77780	—— W. B.	FL	7. 3.42
41367	Bind, K. M.	FL	3. 9.41
74301	Binder, H. J.	FL (A)	1. 9.40
106112	Binding, F. L. J.	PO (T) (s)	13. 4.42
89011	Bindloss, E. J.	FO (E)	22. 2.42
39058	—— K. W. C.	SL	1.12.41
	Bindon, H. J. [7]	—	—
118526	Bindon-Moore, J.	PO (ASD)	11. 5.42
2334	Bines, A. J.	WO	1. 6.41
124058	Binfield, A.	APO (Tr)	27. 3.42
119734	Binet-Godfray, T. S.	FO (R)	1. 2.42
89443	Bing, H. V.	FO (ASD)	9. 7.41
	Binge, J. W. [25*c*]	—	—
	Bingham, *Lord* [12*c*]	—	—
46156	Bingham, A.	FO (ASD)	11. 6.41
47181	—— A. B.	PO (T) (e)	19.12.41
44986	—— C. F.	FO (T) (a)	12. 1.41
60623	—— C. R.	FO (ASD)	28. 1.42
77926	Bingham, E.	FO (G)	20. 4.41
77379	—— G. R. B.	SL (ASD)	1.12.41
120950	—— K. R.	PO (G)	2. 5.42
74427	—— P. W.	SL (ASD)	18. 7.41
119177	—— R. A.	PO (Q)	28. 3.42
110422	—— R. L.	PO (ASD)	31.12.41
112986	—— S.	APO (Tr)	21.10.41
72618	—— S. H.	FL (ASD)	1.12.41
39848	Bingham-Hall, T. L.	SL	1. 3.42
40878	Bingham-Wallis, P. M.	FL	3. 9.41
123407	Bingley, A. K.	APO (Tr)	30. 3.42
108066	Bingley-Pullin, J. J.	PO (O)	4.10.41
63398	Bingold, A. C.	FL (M)	21. 3.42
511802	Binks, A. C.	WO	1. 7.41
39648	—— A. F.	SL	1.12.41
45489	—— E.	PO (O)	5. 3.41
117827	—— F. A.	FO (M)	6. 2.42
87497	—— G. J.	FO (T) (s)	11.11.41
100315	—— J. L.	APO (Tr)	1. 5.41
118686	—— N. J.	PO	16. 3.42
83619	Binney, D. G.	FO (A)	21. 9.41
62770	—— P. V.	PO (ASD)	31. 3.41
	Binnie, J. A. W. [12*c*]	GC	1. 6.41
113621	—— J. M.	APO (Tr)	27. 3.41
88358	—— P. B.	FO (A)	4. 1.42
62953	Binns, A.	APO (Tr)	30. 3.41
106100	—— C. W.	APO (T) (a)	14.11.41
62806	—— Frank	APO (Tr)	1. 2.41
67470	—— Frank	APO (Tr)	15. 4.41
104917	—— Frank	PO (ASD)	29.10.41
68869	—— Frank	PO (ASD)	13. 6.41
363540	—— H. D.	WO	1. 4.41
2480	—— M. B.	ASO (WAAF)	4. 8.41
104739	—— N.	PO (ASD)	15.10.41
104204	—— T. B.	FO (M)	1. 8.41
67101	Binsted, G. D.	PO	19. 5.41
39961	Bintley, S. B.	SL	1. 3.42
83312	Binyon, H. D.	PO (T) (s)	1. 8.41
108990	Birbeck, C. R.	PO	18.10.41
116801	—— J. L.	PO (O)	30.12.41
66653	Birch, A. E.	PO (ASD)	6. 6.41
90506	—— A. G.	SL (B)	1.12.41
104527	—— A. J. W.	PO	10. 8.41
47807	—— B. V. M.	PO (E)	8. 4.42
67756	—— C. F.	PO (ASD)	30. 5.41
41519	—— C. N.	FL	3. 9.41
3619	—— D. E.	ASO (WAAF)	20.10.41
68151	—— D. F.	PO	10. 6.41
102873	—— E.	APO (Tr)	6. 6.41
1164	—— E. M.	ASO (WAAF)	14. 9.40
3023	—— F.	ASO (WAAF)	15. 9.41
68231	—— F. L.	PO (ASD)	6. 6.41
87360	—— G. K.	FO (O)	20.10.41
107549	—— G. L.	PO (ASD)	3.12.41
102224	—— G. W.	PO (E)	18. 9.41
110423	—— H.	PO (ASD)	31.12.41
	—— H. M. [73]	SL (RAAF)	—
66223	—— J.	APO (Tr)	3. 3.41
101972	—— J. S.	APO (Tr)	11. 6.41
5886	—— L. G.	FL (ASD)	1. 3.42
4459	—— N. W.	ASO (WAAF)	22. 4.42
85675	—— P. C.	FO	29. 9.41
72423	—— P. Y.	Hon. Wg. Cr. (GD*)	11. 7.38
78798	—— R. A.	FL (ASD)	1. 6.42
74034	—— R. A. E. [13]	FL (ASD)	1. 3.42
107920	—— R. H.	PO (O)	13. 9.41
34120	—— S. G.	Wg. Cr.	1. 9.41

Personal No.	Name.	Rank.	Seniority.
35024	Birch, S. W.	Wg. Cr. (T) (e)	1.12.41
108660	Birchall, D. M.	PO (ASD)	10.12.41
42789	—— G. C. H.	FO	18. 5.41
72530	—— H.	FL (ASD)	22. 7.40
112979	—— R. R.	APO (Tr)	15.10.41
77850	Bircham, A. C. H.	FO (ASD)	5. 3.41
43783	—— C. G.	FO (T) (e)	9. 5.40
64694	—— M. G.	APO (Tr)	21. 4.41
100106	—— W. T.	PO (B)	10. 6.41
4279	Birchenough, *Miss* G. K. [1020]	—	—
85734	—— H. P.	FO (T) (e)	12. 2.42
3820	Birchfield, A. S.	ASO (WAAF)	3.11.41
39777	—— F. E. W.	SL	1.12.41
111650	Bird, A.	PO (ASD)	14. 1.42
119122	—— A. G.	PO	26. 2.42
48320	—— Alfred H.	PO (O)	21. 3.42
109598	—— Arthur H.	PO (ASD)	17.12.41
117806	—— A. W.	PO (ASD)	30. 3.42
115099	—— P. L.	PO	28.11.41
73081	—— B. A.	EO FL (ASD)	— 10.4.40
	—— B. M. [7]	—	—
104846	—— C. H.	PO (ASD)	22.10.41
68086	—— C. O.	PO (A)	2. 8.41
102671	—— C. P. B.	PO (ASD)	25. 9.41
114682	—— C. S.	PO (ASD)	28. 2.42
62795	—— D.	FO (ASD)	29. 3.42
76000	—— D. F. H.	FL (G)	27.11.41
3295	—— D. J. L.	ASO (WAAF)	6.10.41
79563	—— D. R.	FL	28. 4.42
74054	—— E. I. M.	FO (T) (e)	19. 9.40
	—— E. M. [25*h*]	—	—
103651	—— E. S.	PO (ASD)	9.10.41
80880	—— F. A.	FO (ASD)	14. 6.41
30093	—— F. D. G.	FL	1. 9.38
1517	—— F. F. G.	ASO (WAAF)	4. 1.41
87744	—— Fredk G.	FO (R)	5.10.41
108849	—— Frederic G.	PO (R)	10.12.41
33526	—— F. R.	FL	23.12.41
35023	—— George	Wg. Cr. (T) (a)	1.12.41
46098	—— Gordon	FO (T) (e)	28. 1.41
86114	—— G. A.	FO (ASD)	1. 4.41
73082	—— Harold A.	FL (ASD)	1.12.41
103652	—— Henry A.	PO (ASD)	9.10.41
	—— H. B. [25*f*]	Lt.-Col.	—
110424	—— H. C.	PO (ASD)	31.12.41
91030	—— H. G.	FL (B)	7. 5.41
77575	—— H. L.	FO (T) (s)	26. 6.41
83175	—— H. T.	FO (R)	5. 8.41
05188	—— I. C.	Wg. Cr.	1.12.40
364743	—— J. D.	WO	1. 1.40
45213	—— J. D.	FO (T) (a)	8. 1.41
102421	—— L. E.	APO (Tr)	3. 6.41
79075	—— L. F. H.	FL (ASD)	1. 6.42
109599	—— L. T.	PO (ASD)	17.12.41
897	—— M.	SO (WAAF)	1. 3.42
64183	—— M. E.	APO (Tr)	16. 4.41
100198	—— P. M. K.	PO (ASD)	20. 8.41
356290	—— S.	WO	1. 1.42
125081	—— S. A.	APO (Tr)	27. 2.42
72614	—— S. H.	SL (ASD)	17. 5.41
70064	—— S. P. V.	FL	3.12.40
110977	—— S. V.	PO (E)	23. 1.42
	—— T. F. [27]	—	—
06219	—— T. G.	GC (T) (e)	1. 3.41
65266	—— T. H.	APO (Tr)	25. 4.41
90418	—— T. R.	SL (ASD)	1.12.41
121023	—— W.	APO (Tr)	25. 2.42
84951	—— W. A.	FO	7. 9.41
40361	—— W. D. W.	FL	25. 6.41

Personal No.	Name.	Rank.	Seniority.
103512	Birdsall, A. G.	PO (G)	3. 8.41
40335	Bird-Wilson, H. A. C.	FL	27, 6.41
73739	Birkby, R. G.	FO (ASD)	7. 9.39
100366	Birkbeck, H. E.	APO (Tr)	14. 5.41
100562	—— J.	PO	17. 8.41
74055	—— J. F. T. E.	FL (ASD)	1. 3.42
73526	—— J. W. L.	SL (ASD)	1. 3.42
62993	Birkenhead, R.	APO (Tr)	31. 3.41
103653	Birkett, A. W.	PO (ASD)	9.10.41
21320	—— D. A.	FL (A)	1. 9.41
125105	—— H.	APO (Tr)	31. 3.42
88681	—— L. D.	FO	1.11.41
8793	—— *Rev.* P.	SL (Ch)	10. 6.40
88517	—— R.	FO (ASD)	8.11.41
109349	—— S.	PO (ASD)	14. 1.42
87634	—— T.	PO	9.10.40
78490	Birkhead, J. B.	FL (ASD)	1. 6.42
81350	Birkin, J. M.	FO	29. 6.41
508270	Birkinshaw, G. R.	WO	1. 5.40
03143	—— G. W.	GC (T) (e)	1. 3.41
64184	—— W.	APO (Tr)	16. 4.41
29058	Birks, C. F.	FL (RAFO)	12. 1.36
121390	—— F. D.	FO (M)	22. 5.42
116571	—— J. B. W.	PO	16. 1.42
69878	—— N. A.	APO (Tr)	13. 5.41
39298	—— N. G.	FL	3. 9.40
70065	—— N. N.	FL	3. 9.41
	—— O. M.	S	19. 7.41
508130	Birkwood, J.	WO	1.11.41
118724	Birley, A. F.	PO (O)	14. 2.42
86504	—— H. L.	FO (ASD)	21. 8.41
342	—— J.	SO (WAAF)	1.12.41
121913	—— J. K.	PO	28. 2.42
90356	—— R. N. [20]	FL (ASD)	1.12.41
72615	—— T. E. H.	SL (ASD)	3.12.39
113268	Birmingham, F. B.	PO	18.11.41
67567	—— *Rev.* R. B.	SL (Ch)	13. 5.41
43818	Birnie, J. M.	FO (A)	11. 4.41
46763	—— R. T.	PO (ASD) (mc)	10.12.41
65701	—— William	APO (Tr)	1. 2.41
119694	—— William	FO (M)	17. 4.42
4346	Birrell, M. M.	ASO (WAAF)	25. 2.42
86837	—— N. B.	PO (T) (s)	19. 5.42
64987	—— R. B.	FO (ASD)	25. 4.42
125030	Birse, D. E. H.	APO (Tr)	16. 4.42
109380	Birt, K. W.	PO	15.10.41
41368	—— M. G.	FL	3. 9.41
43520	—— S. E.	FL (E)	1.12.41
45275	—— W. A. M.	FO	24.11.41
105095	Birtchnell, E. E. A.	APO (Tr)	28. 7.41
88319	Birtill, H. R.	FO (ASD)	26.11.41
109600	Birtwell, M. E.	PO (ASD)	17.12.41
84165	Birthwistle, E. B.	FO (ASD)	19. 5.41
115668	Birtwistle, E. W.	APO (T) (s)	11.12.41
73676	—— J. A.	FL (ASD)	1.12.41
64010	—— K. L.	APO (Tr)	1. 2.41
125070	Bisatt, A. W.	APO (Tr)	30. 1.42
	Bisby, H.	FO (CC)	24.11.41
46579	Biscoe, C. W.	PO (ASD)	19.11.41
104722	—— R. G.	PO (ASD)	1.10.41
76575	Bisdee, J. D.	FL	10.12.41
36136	Bisdee, W. M.	Wg. Cr.	1. 6.42
41896	Bisgood, D. L.	FL	6.11.41
110696	Bishop A.	APO (Tr)	21. 8.41
79491	—— A. B.	FO (E)	22. 5.41
44330	—— A. E.	FO (ASD)	22. 7.40
82808	—— A. G.	GC	1. 1.39
89196	—— A. H.	PO (ASD)	30.12.40
118689	—— A. K. D.	PO (ASD) (mc)	1. 6.42
8979	—— A. T.	WO	30. 6.36
101576	—— A. W. A.	PO (O)	12. 7.41
74385	—— Bernard E.	FL (ASD)	1.12.41
82803	—— Beresford, E.	FO (R)	14. 7.41
331992	—— C. A.	WO	—

Personal No.	Name.	Rank.	Seniority.
75992	Bishop, C. A. N.	FL (G)	27.11.41
3756	—— C. E.	ASO (WAAF)	27.10.41
122066	—— D. J.	PO (O)	16. 3.42
73083	—— D. O.	FO (ASD)	8. 9.39
61085	—— E. M.	FO (ASD)	28. 1.42
60953	—— E. R.	FO (ASD)	8. 2.42
43518	—— E. S.	FL (ASD)	28. 4.41
13049	—— F. E.	SL (*ret*)	27.10.41
43757	—— F. T.	FL (ASD)	1. 6.42
359173	—— G. J.	WO	1. 5.40
119751	—— G. S.	PO (O)	10.11.41
62896	—— G. W.	APO (Tr)	26. 3.41
356394	—— H.	WO	1. 3.40
119832	—— H. B.	PO	22.11.41
43464	—— H. F.	FO	1. 4.41
45492	—— I. P.	FO (O)	26. 3.42
47904	—— J. D.	PO (O)	14. 2.42
80540	—— J. D. G.	FO	10. 6.41
31630	—— J. E.	APO (Tr)	1. 2.41
66339	—— J. F.	APO (Tr)	31. 3.41
47119	—— Jack G.	FO (T) (e)	20. 5.41
31204	—— John G.	FL (E)	1. 6.41
4247	—— J. L.	ASO (WAAF)	16. 3.42
81385	—— J. W.	FO (G)	28. 7.41
	—— J. W. H.	FL (CC)	1.12.41
	—— K. V. L.	S (PMNS)	1. 4.41
332046	—— L.	WO	1. 5.35
114208	—— L. R.	PO (ASD)	19. 2.42
612	—— M. H.	SO (WAAF)	1. 3.42
	—— N. A. [201]	—	—
65578	—— Noel E.	PO	4. 5.41
101239	—— Norman E.	PO (ASD)	11. 9.41
2907	—— N. S.	ASO	8. 9.41
68929	—— R.	PO (R)	9. 8.41
73774	—— S. [8*a*]	SL (ASD)	3.12.39
81464	—— S. A. [12*c*]	FO (ASD)	22. 6.41
117818	—— S. E.	PO (ASD)	29. 1.42
120973	—— S. G.	PO (O)	2. 3.42
48956	—— T. R.	PO (G)	1. 5.42
66068	—— Walter A.	PO (ASD)	9. 5.41
116049	—— Wilfred A.	PO (ASD)	28. 3.42
122510	—— W. G.	PO (R)	23. 8.41
1905	—— W. J.	ASO (WAAF)	3. 5.41
85599	Bisley, G. G.	FL (M)	17. 9.41
43057	—— H. D.	FL	1. 4.42
69069	Bispham, C.	APO (Tr)	22. 3.41
61214	—— W. M. L.	FO	15. 1.42
64668	Biss, R. W. H.	APO (Tr)	20. 4.41
69945	Bissell, G. G.	PO (A)	24. 4.41
100913	Bissenden, C. N.	APO (Tr)	26. 5.41
46184	—— F. L. W.	FO (T) (s)	8. 5.41
123254	Bisset, A. H. M.	PO	7. 3.42
105120	—— G.	APO (Tr)	8. 8.41
4158	—— H. P.	ASO (WAAF)	8.12.41
125293	—— J.	APO (Tr)	21. 5.42
84205	—— J. L.	FO (ASD)	23. 8.41
65337	—— Q.	APO (Tr)	28. 4.41
39778	—— R. C.	FL	5.11.40
121430	—— T. N. W.	PO (G)	1. 5.42
354869	Bissett, D.	WO	1. 7.40
103654	—— T.	PO (R)	9.10.41
356065	Biswell, G.	WO	1.12.40
100722	Bithell, A. B.	PO (ASD)	30. 8.41
565520	—— R.	WO	1.10.41
75108	—— W. R. N.	FL (A)	1.12.41
34139	Bitmead, E. R.	Wg. Cr.	1.12.41
76001	—— E. W.	FL (G)	27.11.41
75383	Bitschine, H. G. A.	FL (ASD)	21. 5.41
88486	Bixby, R. G.	FO (B)	11.11.41
74056	Bizzell, C. H.	FL (ASD)	20.10.40
73021	Bjelke-Petersen, H. R.	FL	4. 9.41
64259	Bjorck, E. W.	FL (N)	5. 4.42
31258	Blaasberry, H. C. D.	FO (E)	26. 3.40
1252	Blaber, M. J.	ASO (WAAF)	28. 9.40
113917	Blachford, R. D.	FL (M)	12.12.41
109549	—— S. W.	PO (A)	26.12.41
107476	Black, A.	PO	24. 9.41
355999	—— A. G.	WO	1. 5.41
50066	—— A. J.	FO (T) (a)	5.12.39
709498	—— A. McR.	WO	1. 7.41
112427	—— A. R.	PO	3.11.41
102081	—— A. W.	PO	22. 6.41
74897	—— Charles W.	SL (ASD)	1.12.41
65338	—— Cyril W.	APO (Tr)	28. 4.41
85445	—— D. F. [23*a*]	FO (E)	25. 7.41
1928	—— D. P.	ASO (WAAF)	5. 5.41
	—— E. [200]	—	—
25072	—— E. R. E.	Wg. Cr.	1. 3.42
46219	—— F. A.	PO (G)	24. 4.41
111795	—— F. L.	PO (E)	6. 2.42
67132	—— G.	FO (ASD)	28. 3.42
120164	—— G. J.	PO	19. 3.42
507858	—— G. R.	WO	1.12.40
77863	—— H.	FO (ASD)	10. 9.41
73052	—— H. C.	FL	25. 9.41
3198	—— H. M.	ASO (WAAF)	29. 9.41
28033	—— H. R.	Wg. Cr.	1. 6.42
85807	—— J.	FO (ASD)	13. 9.41
34140	—— J. B.	Wg. Cr.	1.12.41
68665	—— J. J.	FO (N)	3. 6.41
61869	—— J. M.	FO (M)	18. 2.41
3859	—— J. M.	ASO (WAAF)	3.11.41
120303	—— J. P.	APO (Tr)	10. 2.42
104177	—— K.	SL (M)	1. 8.41
104685	—— L. C.	PO (B)	29.10.41
82369	—— L. G.	FO (ASD)	1.12.40
4214	—— L. M. E.	ASO (WAAF)	31.12.41
110650	—— M. C.	PO	17.10.41
62994	—— M. D.	APO (Tr)	31. 3.41
69717	—— M. G.	APO (Tr)	27. 3.41
79084	—— R. B.	FO (ASD)	9. 5.41
	—— R. C.	S (PMNS)	16. 7.41
86499	—— R. K.	FO (ASD)	3.10.41
65339	—— S.	APO (Tr)	28. 4.41
03144	—— S. C.	SL (*ret*) / FL (T) (s)	1.12.41 / 1. 9.39
46942	—— S. J.	PO (T) (e)	11 2.42
40879	—— S. R.	FL	3. 9.41
125094	—— W. B.	APO (Tr)	20. 3.42
47693	—— W. S.	PO (T) (s)	30.10.41
1533	Black-Hawkins, R. E.	SO (WAAF)	1. 6.42
90282	Blackadder, W. F.	SL	1.12.41
	Blackall, P. H.	S (PMNS)	10. 2.40
81753	—— T. E.	FO (T) (e)	12. 1.42
	Blackborow, A. [8*b*]	—	—
86649	Blackbourn, B. L.	FO	25. 9.41
67270	—— G. H.	PO (ASD)	30. 7.41
113440	—— P.	PO (A)	6. 2.42
78474	—— W. L.	FO (ASD)	6. 3.41
	Blackbourne, A. H. [21]	—	—
115106	Blackburn, B. J.	PO	6. 1.42
87663	—— C. A.	FO	3.11.41
38002	—— *Rev.* D. F.	GC (*ret*) Ch.	16. 8.34
2431	—— E. M.	ASO (WAAF)	4. 8.41
61140	—— F.	FO (ASD)	3. 3.42
67003	—— F. W.	APO (Tr)	1. 5.41
102262	—— G. N.	FO (M)	18. 7.41
69664	—— G. W.	APO (Tr)	22. 2.41
01042	—— Harold	Wg. Cr. (*ret*)	1. 4.18
62954	—— Herbert	APO (Tr)	30. 3.41
48933	—— H. F.	FO (T) (a)	9. 6.41
70067	—— James	SL	1.12.41
43196	—— Joseph	FL	1. 4.42
108254	—— S.	PO (T) (s)	27.1.42

Personal No.	Name.	Rank.	Seniority.
23246	Blackburne, B.	FL (D)	20. 5.38
118994	—— D. I.	PO	3. 3.42
	Blackburn-Meacock, A. D.	ASO (WAAF)	27. 1.40
86432	Blacken, W. A. S.	FO	29. 9.41
89859	Blackeby, D. H.	FO (ASD)	3. 1.42
78525	Blacker, G. S.	FL (ASD)	1. 6.42
68355	—— J. D. J.	APO (Tr)	15. 2.41
47646	—— W. A.	PO	5. 1.42
	Blackford, D. L. [16]	GC	1. 6.40
	—— J.	GC	1. 6.41
31382	—— J. D.	FL (E)	1. 6.42
33507	—— P. F.	FL	23.12.41
61631	—— W. C. C.	APO (Tr)	1. 2.41
100749	Blackhall, J. T.	PO (ASD)	4. 9.41
101973	—— W. A.	APO (Tr)	11. 6.41
	Blackham, R. C.	Hon. PO (ASD)	7. 7.41
4817	—— D. F.	ASO (WAAF)	3. 6.32
85406	Blackhurst, J. H.	FO (R)	24. 9.41
116907	Blackie, A. P.	PO	16. 2.42
90421	—— N. F.	SL (B)	1. 9.40
84844	Blackledge, R. G.	FL (M)	9.10 41
3283	Blackler, M. E. M. [18a]	ASO (WAAF)	6.10.41
47468	—— S. F.	PO (O)	8.12.41
44874	Blacklock, G. B.	FO (T) (e)	29. 4.41
352082	Blackman, A. M.	WO	1. 6.41
512101	—— D.	WO	1.12.41
4061	—— D. M. P.	ASO (WAAF)	24.11.41
46728	—— G.	PO (ASD)	10.12.41
86555	—— G. L.	WO	1. 1.39
105382	—— H. L.	PO (ASD)	30.10.41
	—— J.	PO	10. 9.39
	—— J. D.	APO	1. 5.39
81153	—— J. P.	FL (ASD)	4. 7.41
83313	—— P. F.	FO (T) (S)	30. 3.42
113078	—— P. H. D.	PO (ASD)	28. 1.42
45107	—— R. S.	FO (ASD)	1. 6.41
110704	—— T. H.	APO (Tr)	29. 8.41
105727	—— V. J. W.	PO (E)	14.11.41
69393	—— W. F.	APO (Tr)	22. 4.41
60629	Blackmon, E. G.	FO (ASD)	31. 1.42
76254	—— F. A.	FL	1. 6.42
118222	Blackmore E. P. de C.	PO (R)	24.12.41
64281	—— F. C.	FO	9. 4.42
116110	—— F. W.	PO (ASD)	9. 2.42
105383	—— G. D.	PO (ASD)	30.10.41
78571	—— H. F.	FO (T) (e)	24.11.41
40880	—— H. G. P.	FL	3. 9.41
74428	—— J.	FL (ASD)	1. 3.42
45313	—— J. Peray	FO (ASD)	27. 1.42
123096	—— J. Philip	PO (O)	25. 4.42
4144	—— J. P.	ASO (WAAF)	9.12.41
111098	—— R. H.	PO (O)	23.10.41
111721	—— T. N.	PO (ASD)	14. 1.42
121267	Blackshaw, G. L.	PO	19.12.41
111980	—— H. J.	PO	15.11.41
65966	—— J.	FO (D)	2. 5.41
515086	—— R. T.	WO	1. 1.42
3565	Blackstone, D. M.	ASO (WAAF)	20.10.41
72257	—— M. E.	SL	1. 6.42
76093	—— W. W.	FL (B)	1. 3.42
75343	Blacktop, *Rev.* G.	SL (Ch)	10.10.39
13185	Blackwell, Alexander	FL	1. 7.31
40881	—— Alun	FL	3. 9.41
40072	—— A. J.	SL	1. 3.42
43947	—— A. P.	FO	2. 5.41
109105	—— H. C.	PO (O)	18.10.41
66755	—— H. J.	APO (Tr)	3. 3.41
120754	—— R. A. O.	PO (ASD)	19. 1.42
100610	—— L. R.	PO	28. 6.41
102554	—— R. R.	PO	22. 6.41
75109	—— T. G.	FL (A)	1.12.41
333431	—— W.	WO	1.12.39
107719	Blackwood, F. E.	PO (R)	10.12.41
46821	—— F. J.	PO	11.10.41
32181	—— G. D. M.	Wg Cr	1. 3.42
7218	—— G. H. A.	SL	3. 9.41
4266	—— J.	SL (ASD)	1. 3.42
	—— M. F.	S (PMNS)	1. 4.41
110146	—— R. W.	PO (ASD)	31.12.41
597	—— S. E.	SO (WAAF)	1. 3.42
68327	—— W.	PO (ASD)	13. 8.41
25083	—— W. D.	Wg Cr	1. 3.42
	—— W. F.	PO (E)	28. 8.39
87163	—— W. M.	FO (ASD)	11. 5.41
111137	Blade, E.	APO (T) (e)	7.11.41
	—— G. P. [101]	—	—
	Blades, J. [23a]	—	—
509944	—— L. G.	WO	1. 6.41
	Bladon, G. C.	GC	1. 3.41
82121	—— M. W. B. [22a]	FO (ASD)	7. 4.41
43928	—— Blagden, A. G.	FL	9. 5.42
47324	—— F. J. A.	PO (T) (e)	1.11.41
64185	Blagg, J. W.	—	16. 4.41
81585	Blain, A.	FO (A)	12. 8.41
21233	—— D. F.	SL (A)	1.12.41
74919	—— H. A.	SL (ASD)	1.12.41
79228	—— L. M.	FO (G)	15. 6.41
262	—— M. G.	SO (WAAF)	1. 2.42
514970	—— N.	WO	1. 9.41
513890	Blair, A.	WO	1. 8.40
73629	—— A. D. McC.	FL (ASD)	1.12.41
68856	—— C. D.	PO (ASD)	12. 5.41
1526	—— C. F.	PO (ASD)	1. 1.41
106034	—— D.	PO	19. 8.41
81864	—— E. J.	FL (M)	9. 7.41
	—— E. M. [20a]	M-in-Ch (PMNS)	16. 1.38
43852	—— G.	FL (B)	1.12.41
118673	—— G. H.	PO (R)	18.11.41
63495	—— G. L.	FO (ASD)	3. 3.42
62140	—— Harry	APO (Tr)	1. 2.41
115100	—— Hugh	PO (ASD)	28. 2.42
29201	—— H. G.	Wg. Cr. (T) (S)	1. 3.41
43723	—— I. R.	FO (T) (e)	14. 3.40
23161	—— J. C. [20a]	SL (M)	1. 6.41
66069	—— J. W.	PO (ASD)	9. 5.41
39704	—— K. H.	SL	1.12.41
2078	—— M.	ASO (WAAF)	16. 6.41
111138	—— R.	APO (T) (S)	7.11.41
104329	—— R. D.	APO (Tr)	1. 2.41
103077	—— T.	PO (ASD)	18. 8.41
113853	—— T. W.	PO (O)	6.12.41
73792	—— W.	FL	17.12.40
119709	—— W. C.	PO	26. 2.42
104129	Blake, A. H.	PO (R)	18.10.41
44374	—— A. S.	FO (T) (e)	16. 5.41
103098	—— C. E.	PO (ASD)	1.10.41
85036	—— C. E. P.	FO (B)	4. 9.41
74429	—— C. L.	FL (ASD)	11. 2.41
79743	—— D. A.	FO (O)	2. 6.41
35213	—— E.	FL (T) (e)	6. 4.41
	—— E. A.	GC	1. 3.41
3566	—— E. M.	ASO (WAAF)	20.10.41
350926	—— E. T.	WO	1. 3.41
106012	—— G. H.	PO (B)	5.11.41
06225	—— G. L.	SL	5. 9.41
31205	—— G. N. [24c]	SL (E)	1. 3.42
62133	—— G. W. [25g]	FO (ASD)	12. 3.42
83809	—— H. E.	FO (ASD)	17. 7.41
35387	—— H. G. [25a] (ii)	FO (T) (e)	12. 6.39
123307	—— I. C.	PO	30.1.42
109096	—— Joseph	PO (T) (S)	13. 4.42
33433	—— J. H. B.	SL (E)	1.12.41
102344	—— J. J.	APO (Tr)	1. 2.41
76369	—— J. M. [25g]	FL (ASD)	1. 3.42

Personal No.	Name.	Rank.	Seniority.
72616	Blake, J. Wallace	FL (ASD)	1.12.41
102379	—— J. Wilson	APO (Tr)	5. 5.41
45283	—— L. G.	FO (T) (a)	1. 3.41
90521	—— L. J.	FL (B)	18. 9.39
2878	—— M. F.	ASO (WAAF)	8. 9.41
36095	—— M. V.	Wg. Cr.	1.12.41
	—— N. B.	S (PMNS)	20. 6.41
66430	—— N. C. W.	PO (E)	25. 7.41
78840	—— *Rev.* P. J.	SL (Ch)	30. 4.40
107986	—— R. E.	PO	1. 9.41
37274	—— R. S.	FL	3. 9.40
37666	—— T. D. B.	FL	3. 9.40
515693	—— T. H.	WO	1. 9.41
87584	—— T. P. H.	FO (E)	18. 1.42
45709	—— V. W.	FO (E)	13. 3.41
40202	—— W. A.	SL	1. 6.42
86541	—— W. E.	FO (ASD)	15. 7.41
113821	—— W. M.	PO (ASD)	12. 2.42
72617	—— W. T.	SL (ASD)	1. 3.42
73807	Blake-Smith, C.	FL (T) (e)	1. 3.41
87432	Blakeley, D. A. G.	FO	2.11.41
103655	—— H. W.	PO (ASD)	9.10.41
109365	—— J. D.	PO (ASD)	14. 1.42
86274	Blakelock, L. H.	FL (M)	1.10.41
75031	Blakely, H. P.	FL (ASD) (mt)	1. 3.42
44931	Blakeman, H. S.	FO	6.11.41
563895	—— R.	WO	1. 4.41
88916	Blakemore, B. F.	FF (T) (s)	17. 5.41
64960	Blakeney, J. E.	PO (T) (e)	22.10.41
90685	—— W. E.	SL (B)	1.12.41
61607	Blakeney-Flynn, H. G.	FO (ASD)	3. 3.42
61568	Blaker, G. B.	FO (ASD)	1. 3.42
4550	—— S.	ASO (WAAF)	6. 5.42
110199	Blakesley, J. O.	PO (T) (s)	19. 1.42
122347	Blakeway, E. G.	PO	7. 3.42
70068	—— R. E. M.	FL (ASD)	1. 6.42
64506	Blakey, J. C.	APO (Tr)	10. 4.41
105033	—— W. H.	APO (Tr)	13. 5.41
73939	Blamey, J. E.	FO (Met)	22.11.40
4482	—— K. I.	ASO (WAAF)	29. 4.42
109161	Blamires, A. G.	PO (ASD)	17.12.41
73699	Blampied, B. G.	FL (ASD)	28. 4.41
340863	Blanc, J.	WO	1. 5.40
792	—— R. M.	ASO (WAAF)	6. 7.40
110758	—— V. H.	APO (Tr)	27. 9.41
68004	Blance, G. W.	APO (Tr)	17. 4.41
116331	Blanchard, C. J.	APO (Tr)	6.12.41
121517	—— P. J.	PO	1. 5.42
73085	—— W. T.	FO (ASD)	7. 9.39
45457	Blanche, R. E. J.	FL (E)	1. 6.42
80865	Blanco-White, T. A.	FO (T) (s)	28. 7.41
	Bland, B. E.	S (PMNS)	1. 4.41
101014	—— B. J.	PO	10. 6.41
77511	—— D. C. S.	FO (ASD)	12. 2.41
109412	—— D. F.	PO (E)	9. 1.42
100540	—— E. A.	FO	15. 1.42
85849	—— E. H.	FO (T) (s)	2.12.41
114683	—— E. H. D.	PO (ASD)	28. 2.42
4652	—— E. M.	ASO (WAAF)	20. 5.42
108661	—— G. J.	PO (ASD)	10.12.41
101023	—— G. R.	PO	17. 6.41
119529	—— H. V.	PO	24. 1.42
87501	—— H. W.	FO (R)	5.10.41
83620	—— J.	FO (A)	21. 9.41
109166	—— J. G.	PO (ASD)	17.12.41
39486	—— J. R.	SL	1.12.41
79861	—— R. D. F.	FO (E)	24. 7.41
78614	—— R. E.	FL (ASD)	1. 6.42
90668	Blande, A.	SL (B)	1.12.41
44580	Blandford, J. A.	FL (ASD)	16. 8.41
80834	—— P.	FL	25. 4.42
61095	—— P. B.	FO (ASD)	14. 2.42
	Blandy, L. F. [16]	GC (T) (s)	14. 9.39
75763	Blane, R. O.	FL (E)	1. 3.42
108346	Blaney, H. T.	PO (ASD) (mc)	10.12.41
60667	Blank, F. W.	PO (ASD)	1. 2.41
2031	—— J. M.	ASO (WAAF)	7. 6.41
114149	Blankov, A.	PO (T) (ee)	18. 3.42
	Blanks, A. A. [25*d*]	—	—
106144	—— T. J. G.	PO	17. 9.41
117155	Blann, A. H. P.	PO	21.10.41
60608	—— L. F.	FO (ASD)	6. 1.42
	Blanshard, A. C. D. [6]	—	—
31258	Blasbery, H. C. D.	SL	1. 6.42
	Blaser, F. A. [8]	—	—
81515	Blatch, C. H. S. [22*a*]	FO (ASD)	17. 6.41
37715	Blatchford, H. P.	SL	1.12.41
112708	Blatchley, K. S. P.	FO (M)	5.12.41
49862	Blatherwick, D. P.	FO (E)	24. 7.41
74430	—— H.	FL (ASD)	1. 3.42
81591	Blaxland, P. J.	FL (M)	2. 7.41
247025	Blaylock, J. F.	WO	1. 1.40
1518	—— K. R.	ASO (WAAF)	4. 1.41
35519	—— W.	APO (Tr)	1. 2.41
90538	Blayney, A. J.	FL	3. 9.41
45692	—— J. F.	FO (T) (e)	13. 3.41
115101	—— R. W.	PO (E)	25. 3.42
108348	Blazey, A. E. H.	PO (ASD)	10.12.41
45086	—— E. V.	FL (E)	1. 6.42
102009	Bleasby, A.	APO (Tr)	24. 6.41
68333	Bleasdale, H.	APO (Tr)	1. 2.41
89342	—— W. H.	FO	6.12.41
90836	Bleckly, R. S.	FL (B)	24. 8.39
114150	Bleech, B. P.	PO (T) (s)	3. 6.42
74589	Bleeck, P. J. [23*b*]	FL (E)	1.12.41
50797	Bleek, V. B.	WO	1. 1.41
78678	Blench, H. T.	FO (G)	16. 5.41
82970	—— W. E.	FO (G)	26. 8.41
115102	Blencowe, F. P.	PO (ASD)	7. 3.42
347368	—— J. H.	WO	1.10.40
	Blenkinsop, E. K.	SL (*ret*)	1.12.41
88984	Blenkiron, F.	FO (ASD) (mt)	11.12.41
62698	Blennerhassett, B. S. R.	FO	27. 3.42
42044	—— J. W.	FL	18.11.41
37786	—— R. M.	SL	1.12.41
86733	Blevins, E. T.	FO (G)	30.11.41
39705	Blew, D.	FL	15.10.40
3024	Blew-Jones, I. W.	ASO (WAAF)	15. 9.41
69123	Blewett, L.	APO (Tr)	2. 4.41
64186	Blewitt, A. H.	APO (Tr)	16. 4.41
2432	—— M.	ASO (WAAF)	4. 8.41
89841	Blezard, E. R. J.	FO	22.12.41
74431	Blick, J. F.	FL (ASD)	1. 3.42
116948	Bligh, A. J.	PO (O)	16. 2.42
86781	—— E. G.	FO (ASD)	4. 7.41
06227	—— H.	FL (RAFO)	30. 6.23
		SL (ASD)	1.12.41
101036	Blight, P. H. G.	PO	10. 7.41
35050	—— S. W.	SL (T) (e)	1. 6.41
101644	Blignaut, A. J.	PO (R)	18. 9.41
107380	Blincoe, R.	APO (Tr)	11. 8.41
88758	Blinkhorn, F. B.	FO (ASD)	22.11.41
100906	—— H. N.	APO (Tr)	24. 5.41
83191	Blinkworth, K. U.	FO (ASD)	16. 7.41
21118	Blinman, G.	Wg. Cr. (E)	1. 6.41
1415	Bliss, D. A.	ASO (WAAF)	23.11.40
109601	—— D. P.	PO (ASD)	17.12.41
124084	—— F. E.	APO (Tr)	13. 4.42
70070	—— G.	FL	15. 8.41
77114	—— G. S.	FL (G)	2. 3.42
78718	—— R. E. P.	FL	1. 4.42

Personal No.	Name.	Rank.	Seniority.
44844	Blissett, E. C.	FO (T) (e)	24.10.41
353054	Block, C. J.	WO	1.12.40
44326	—— G. T.	FL (ASD)	1. 3.42
75927	—— M. L.	FO (E)	20. 1.41
898	Blockey, P. G.	ASO (WAAF)	27. 7.40
19045	—— P. S.	GC (T) (e)	1. 6.42
81376	—— R. C.	FO (O)	30. 6.41
112563	Blocksidge, F. T. P.	APO (T) (a)	28.11.41
110895	Bloemendal, D. C. F.	PO (ASD)	7. 1.42
11176	Blofeld, B. L.	Wg. Cr. (A)	1. 6.40
110551	Blogg, B. R. W.	PO	1.11.41
69282	Blois, W. G. T.	APO (Tr)	9. 5.41
37760	Blome-Jones, L. M.	SL	1.12.41
40665	Blomeley, D. H.	FL	3. 9.41
73086	Blomfield, A.	FL (ASD)	1.12.41
37714	—— A. S. B.	SL	1. 9.41
78295	—— L. G.	FL (ASD)	1. 6.42
68268	—— L. G.	PO (ASD)	19. 5.41
34210	—— O. H. D.	Wg. Cr.	1. 6.41
47767	—— P. S.	PO	10.12.41
100705	—— R. H.	PO (ASD)	14. 7.41
45363	—— W. E.	APO (T) (S)	7. 1.42
115667	—— W. J.	PO (ASD)	17. 2.42
72618	Blomley, B. L.	FL (ASD)	1.12.41
74432	—— J.	FL (ASD)	1. 3.42
4653	Blood, N. J.	ASO (WAAF)	20. 5.42
64919	Bloodworth, A. W.	PO	27. 4.41
45553	—— C. O.	PO (O)	9. 4.41
	—— R. C. [28]	—	—
43579	—— R. L.	FO (T) (e)	14 3.40
64919	Bloom, A. W.	FO	27. 4.42
113501	—— J. A.	PO (ASD)	17.11.41
77384	Bloomer, C. G.	PO (ASD)	25. 1.40
517520	Bloomfield, E. J.	WO	1. 8.40
354523	—— E. R.	WO	1. 4.39
78941	—— F. J. C.	FO (ASD)	2. 5.41
73740	—— F. S.	EO FO (ASD)	— 28. 8.39
	—— G. I.	S (PMNS)	1. 4.41
118223	—— L. L.	PO (R)	24.12.41
	—— S. J.	PO (E)	4. 9.39
45363	—— W. E.	PO (T) (S)	7. 5.41
511753	—— W. L.	WO	1. 5.41
116998	Bloor, A. E.	PO	24.10.41
76255	—— B. C.	FO (B)	5. 2.41
590462	—— J.	WO	1. 9.41
78116	—— J. M. M.	FL (B)	1. 3.42
103133	—— L. H.	PO (ASD)	8.10.41
110720	Blore, T. A.	APO (Tr)	11. 9.41
115303	Blott, W.	PO	19. 1.42
63179	Blount, C. H. C.	FO (ASD)	4. 4.42
102754	—— E.	PO (ASD)	8.10.41
	—— F. [25*e*]	—	—
33471	—— J. H. L.	FL	1.10.41
19180	—— P. C.	FO (ASD)	28. 5.41
64465	Blow, C.	APO (Tr)	26. 3.41
88381	—— *Rev.* E. M.	SL (Ch)	2.12.40
54750	—— G. W.	PO (E)	4. 7.41
	—— H. D. [8*b*]	—	—
81441	—— R. C.	FL (ASD)	1. 6.42
108343	Blower, A. B.	PO (ASD) (mc)	10.12.41
113513	—— A. C.	PO (ASD)	12. 2.42
88242	—— E. C.	FO	9.11.41
80929	—— H. E.	FO (R)	20. 9.40
35417	—— M. D.	FO (ASD)	1. 6.41
69776	Blowers, A. H.	APO (Tr)	22. 4.41
590864	Blowfield, G. E.	WO	1. 2.42
2289	Blows, M. E. M.	ASO (WAAF)	14. 7.41
41544	Bloxam, J. R.	FL	3. 9.41
78793	—— R. W. H.	FO (T) (S)	6.10.40
507258	—— S.	WO	1.10.40

Personal No.	Name.	Rank.	Seniority.
45076	Bloxham, E. L.	FO	14. 8.41
105663	—— E. W.	PO (ASD)	30.10.41
102286	—— *Rev.* W.	SL (Ch)	15. 7.41
44272	Bloye, R. S.	FO (T) (e)	9. 5.40
	Blucke, R. S.	GC	1.12.41
68344	Blue, A. J.	APO (Tr)	1. 2.41
122348	—— I. A. C.	PO	14. 5.42
43539	Bluett, A. P. Q.	FL	13. 5.42
86728	—— P. F. B.	FO (G)	23. 9.41
45246	Blum, J. E. de M.	FO (T) (e)	15. 5.41
125051	—— E. N. F.	APO (Tr)	18. 5.42
35252	Blundell, A. E.	FL (T) (e)	25. 8.41
75039	—— G. N.	FO (T) (e)	10.10.40
338150	—— H. W. R.	WO	4.12.41
	—— J. E. [25*e*]	—	—
84157	—— L. G.	FO (T) (S)	13.10.41
355756	—— P. G. C.	WO	1.12.40
109602	—— R. E.	PO (ASD)	17.12.41
105728	Blunden, A. L. G.	PO (E)	14.11.41
113394	Blunn, G. B.	PO	1.11.41
3821	—— M. A.	ASO (WAAF)	3.11.41
74590	Blunsden, A. R.	FL (E)	1.12.41
114209	Blunson, P.	PO (ASD)	19. 2.42
26026	Blunt, S. L. [19]	Wg. Cr.	1. 6.40
75641	—— V. E. R.	FL (ASD)	1. 3.42
69004	—— W. G.	APO (Tr)	12. 2.41
69448	Blurton, P. J.	PO (G)	12. 6.41
	Blyde, *Miss* M. K.	—	—
43183	Blyth, A.	FL	1. 4.42
66567	—— A. C.	PO	11. 5.41
74743	—— C. H. [16]	FL (ASD)	1.12.41
	—— H.	FO (CC)	1. 6.40
79453	—— H. E. [16]	FL	1. 6.42
	—— H. P. [8]	—	—
121952	—— J.	PO (O)	1. 5.42
41103	—— J. C.	SL (E)	1.12.41
115103	—— J. R. W.	PO (ASD)	4. 1.42
101527	—— K.	PO (O)	29. 6.41
42553	—— M. S.	FL	1. 3.42
112689	—— R. L. C.	PO	25.10.41
45588	—— W. J.	PO (A)	21. 6.41
355100	Blythe, A. R.	WO	1. 3.40
109413	—— F.	PO (E)	9. 1.42
48239	—— J. A.	APO (T) (a)	23.10.41
103656	—— F. N.	PO (ASD)	9.10.41
45969	—— W. A.	FO (A)	1.10.41
344303	—— W. J.	WO	1. 5.41
78943	Blythman, H. C. B.	FO (T) (e)	25. 7.41
66366	—— T. P.	APO (Tr)	7. 4.41
2185	Boaden, M. F.	ASO (WAAF)	28. 6.41
107126	Boak, A. T.	APO (Tr)	24. 8.41
68289	—— G. R.	PO (R)	13. 8.41
117954	Boakes, H.	APO (T) (S)	27.10.41
37713	Boal, S. M.	SL	1.12.41
46688	Boalch, C. J.	PO (T) (e)	16. 9.41
46740	—— F. R.	PO (T) (e)	31.12.41
	Board, A. G.	AC (*ret*)	1. 1.28
116111	—— E. J.	PO (ASD)	2. 2.42
109807	Boarder, R. J.	APO (Tr)	3. 9.41
47644	Boardman, A. R.	PO (T) (e)	11.12.41
121016	—— C. H.	APO (Tr)	20. 2.42
68504	—— F. J.	APO (Tr)	3. 4.41
106541	—— H. C.	PO (R)	18.10.41
68666	—— J.	FO (M)	3. 6.41
37931	—— J. B. J.	FL	3. 9.40
349791	—— S.	WO	1. 9.41
	—— T. [213]	—	—
69253	—— W. A.	APO (Tr)	5. 5.41
63922	Boast, A. W.	FO (ASD)	18. 4.42
104740	—— H. S.	PO (ASD)	15.10.41
81066	—— R. S.	FO (O)	16. 6.41

Personal No.	Name.	Rank.	Seniority.
104148	Boath, D. W. K.	PO (ASD)	15.10.41
64695	—— J.	APO (Tr)	21. 4.41
84845	Boatman, D. W.	FL (M)	10. 9.41
61162	Bobby, H. A. B.	FO (E)	2. 5.42
116328	—— F. K.	APO (Tr)	1.12.41
15157	Boby, R. S. P.	FL (ASD)	1. 7.41
115155	Bock, R. N. W.	PO	21.11.41
37079	Bocking, A. L.	SL	1.12.40
117023	—— J.	PO (O)	6. 9.41
61215	Bocock, E. P. W.	FO	15. 1.42
34025	—— I. M. T. de K.	SL	1. 6.41
42256	—— P. H. de K.	FL	9.12.41
81114	Boddam-Whetham, A. D.	FO (T) (S)	19. 5.42
30106	—— A. P.	FO	17. 5.36
1727	—— J. S.	ASO (WAAF)	7. 4.41
67798	Boddey, M.	PO (ASD)	18. 4.41
	Boddie, D. G.	GC (M)	1. 1.39
88017	Boddington, M. C. B.	FO	21. 5.41
111715	—— N.	PO (ASD)	14. 1.42
104534	—— R. A.	PO (O)	13. 7.41
103657	—— R. H.	PO (ASD)	9.10.41
109167	—— S.	PO (ASD)	17.12.41
	—— W. [20*a*]	—	—
60841	—— W. G.	PO (T) (a)	29. 6.41
111216	Boddy, D. J.	PO (B)	7. 1.42
113077	—— E. H.	PO (E)	28. 1.42
110311	—— S. F.	PO	15.10.41
103658	—— W. D.	PO (ASD)	9.10.41
85614	Bodenham, D. C.	FL (M)	24. 9.41
77489	—— K. L.	FL (ASD)	1. 6.42
89267	Bodey, R. E.	FO (A)	1. 2.42
83852	Bodfield, A. W.	PO	3. 9.41
1890	Bodger, M. P.	ASO (WAAF)	5. 5.41
45720	Bodien, H. E.	FO	1. 5.42
46842	Bodington, W. J.	PO	1.10.41
61204	Bodman, A. D.	FO (A)	13. 3.42
88141	—— E. H.	FO (ASD)	14.10.41
39649	—— J. M.	SL	1.12.41
114684	Bodsworth, J. E.	PO (ASD)	28. 2.42
2238	Body, B. L. [18*a*]	ASO (WAAF)	30. 6.41
43819	—— G. A.	FO (A)	6. 6.41
100086	—— G. D.	PO	3. 7.41
70071	Boeree, A. R.	SL (E)	1. 6.40
37343	Boffee, N. M.	SL	1. 9.41
64902	Boggan, M. G.	FO	10. 4.42
43890	Boggis, A. G.	FO (T) (S)	30. 5.41
598	—— C. F. E.	SO (WAAF)	1. 3.42
13177	—— F. W.	SL	1. 3.42
63923	—— I. W.	FO (ASD)	18. 4.42
42457	—— P. J. S.	FL	18. 5.42
100465	Boggon, R.	FO (M)	24. 6.41
48160	Boggust, L. P. S.	PO (T) (a)	27.10.41
102615	Bogle, C. R.	PO	21. 7.41
87811	Bohane, H. A.	FO (ASD)	1.11.41
113076	Bohanna, J.	PO (ASD)	28. 1.42
40596	Bohm, R. S.	FL	3. 9.41
80522	Bohn, J. F.	FL (M)	4. 6.41
104161	Boileau, F. P.	PO (E)	17.10.41
106039	Bois, D. I. C.	PO (O)	5. 8.41
84006	—— P.	FL	16. 6.42
102487	Bolam, W. H.	APO (Tr)	3. 7.41
23138	Bolan, T. D. L.	SL (M)	10. 5.41
87758	Boland, B. J.	FO (ASD)	25.10.41
	—— B. M.	S (PMNS)	1. 4.41
117747	Bold, J.	APO (Tr)	16.12.41
104741	—— P. E.	FO (ASD)	15.10.41
113636	Bolden, J.	APO (Tr)	26. 9.41
110495	Boldero, A. J.	PO (ASD)	3. 1.42
21138	—— C. H. W.	Wg. Cr. (E)	1.12.40
37593	Boles, G. R.	SL	1. 3.42
101217	Bolgar, H. A. L.	PO (R)	11. 9.41
74393	Bolitho, H. H. [19*a*]	FL (ASD)	16. 3.41
63520	Boll, W. W.	APO (Tr)	1. 2.41
47672	Bolland, C. J. E.	PO (T) (e)	14.12.41
104141	—— C. L. W.	PO (R)	18.10.41
29059	—— G. A.	Wg. Cr.	1.12.40
102744	—— R. O.	PO (ASD)	1.10.41
3158	Bollard, M. J.	ASO (WAAF)	22. 9.41
	Bollen, F. [7]	—	—
81107	Bollington, A.	FO (ASD)	20. 6.41
68973	Bollom, S.	PO (ASD)	20. 8.41
157288	Bollens, L.	WO	11.11.39
45782	Bolt, F. T.	PO (T) (e)	1. 6.41
65199	—— H. R. S. [1]	APO (Tr)	10. 4.41
77840	—— J. H.	FL (ASD)	1. 6.42
565849	Bolter, D. J.	WO	15.11.41
4730	Bolton, A. B. L.	ASO (WAAF)	27. 5.42
05050	—— A. C.	FL (*ret*)	1. 4.18
		SL (E)	1. 6.41
84456	—— C. M. G.	FO (ASD)	26. 8.41
68450	—— E. A.	APO (Tr)	25. 3.41
78380	—— E. C.	FL (E)	1. 6.42
117444	—— E. M. W.	PO (O)	22.12.41
120254	—— E. N.	FO (M)	1. 5.42
46262	—— E. R.	FO (T) (a)	10. 5.41
46722	—— F.	PO	1.10.41
103545	—— F. A.	PO	19. 7.41
43721	—— F. H.	FO (T) (E)	14. 3.40
85337	—— F. J.	FO (ASD)	10. 9.41
62914	—— Fredk. Norman	PO (ASD)	7. 1.42
119652	—— J. E.	PO (O)	27. 3.42
67631	—— J. D.	FO	11. 5.42
84449	—— J. H. L.	FO (ASD)	7. 4.41
86007	—— Kenneth James	FO (ASD)	1. 7.41
45525	—— Kenneth James	FO (O)	22. 1.42
3137	—— N.	ASO (WAAF)	22. 9.41
84779	—— R.	FO (ASD)	6. 9.41
69135	—— R. B.	APO (Tr)	7. 4.41
63348	—— R. W.	PO (E)	13. 6.41
67394	Bolton-King, R.	APO (Tr)	27. 3.41
337252	—— C. F.	WO	15. 4.42
72417	Bolwell, H. A. J.	SL	1. 6.42
84539	Bomford, C. H. N.	FO (ASD)	8. 5.41
109456	—— D. J.	PO (ASD)	27.10.41
113353	—— P. H.	PO	14. 6.41
104742	Bompas, R. M.	PO (ASD)	15.10.41
	Bonar, E. W. *Hon.*	PO (ASD*)	6. 8.40
39487	Bonard, I. N.	FL	21.12.40
122202	Bonas, L. S.	APO (Tr)	3. 2.42
75764	Bonass, R. E.	FO (E)	22. 1.41
590806	Bonathan, L. C.	WO	1.10.41
63589	Bond, A.	APO (Tr)	1. 4.41
108485	—— A. A.	FO (ASD)	20. 5.42
125294	—— A. E.	APO (Tr)	21. 5.42
02058	—— A. G.	SL	29. 5.29
09238	—— C. B.	FO (ASD)	24.12.40
62735	—— C. H. P.	APO (Tr)	4. 3.41
67781	—— C. N.	PO (ASD)	31. 5.41
332014	—— C. W. J.	WO	1. 7.40
41148	—— D. E.	FL	3. 9.41
	—— E. C. H.	ASO (WAAF)	3. 2.40
79225	—— E. G. M.	FO (G)	15. 6.41
	—— F. E.	Wg. Cr. (*ret*)	1. 1.39
115416	—— *Rev.* F. W.	SL (Ch)	1. 1.42
113918	—— G.	PO (O)	13.12.41
83158	—— G. H.	FO (R)	1. 4.41

Personal No.	Name.	Rank.	Seniority.
87812	Bond, G. L.	FO (ASD)	1.11.41
108081	—— G. R.	PO (R)	10.12.41
115104	—— G. W.	PO (ASD)	7. 3.42
76569	—— H. St. G.	FL	6.11.41
79828	—— H. T.	FO (R)	10. 6.41
105729	—— J.	PO (E)	14.11.41
75067	—— J. E.	FL (D)	26. 9.40
48064	—— J. F.	PO (T) (S)	28.11.41
78909	—— J. H.	FO (T) (S)	24. 6.41
61540	—— J. L.	FO (ASD)	21. 2.42
11177	—— J. R.	SL (A)	1.12.41
85808	—— J. R. M.	FO (ASD)	13. 9.41
40666	—— K. F. P.	FL	3. 9.41
44653	—— Leo	FO (A)	6. 9.41
355160	—— Lewis	WO	1. 1.41
104409	—— L. A.	PO (O)	8. 7.41
62808	—— L. G.	APO (Tr)	1. 2.41
105662	—— P. E.	PO (ASD)	30.10.41
40073	—— P. McC.	SL	1. 3.42
78469	—— R.	FL (ASD) (mt)	1. 3.42
69571	—— R. H.	PO (R)	20. 8.41
85732	—— R. J.	FO (ASD)	13. 8.41
68556	—— R. W.	APO (Tr)	14. 4.41
35141	—— T. E.	SL (T) (e)	1. 9.41
106396	—— T. H.	PO (ASD)	29.10.41
84814	—— W. E. S. [12*b*]	FO (ASD)	13. 5.41
5911	—— W. F.	WO	1. 3.40
91136	—— W. J.	FL (ASD)	1. 3.42
67395	—— W. W.	APO (Tr)	27. 3.41
107398	—— W. W.	PO (ASD)	26.11.41
107113	Bone, A. R.	APO (Tr)	15. 8.41
48898	—— A. V.	PO	21. 2.42
89343	—— B. E. P.	FO	6.12.41
113918	—— B. W.	PO (O)	13.12.41
66047	—— D.	FO (B)	22. 4.42
505509	—— E. F.	WO	1. 7.41
43876	—— G. A.	FO (T) (S)	9. 5.40
77429	—— G. W.	FO (ASD)	31. 1.41
105730	—— H. A.	PO (E)	14.11.41
90852	—— John	FO (B)	24. 8.39
119710	—— John	PO	14. 3.42
103659	—— L.	PO (ASD)	9.10.41
	—— R. J. [22*a*]	GC (*ret*)	1. 7.29
89268	—— T. W.	FO (A)	15. 2.42
	Bonella, J. [25*d*]	—	—
74591	Bongard, H. M.	FL (E)	1.12.41
75327	Bonham, J. E.	SL (A)	1. 9.40
122881	—— S. H.	APO (Tr)	31. 3.42
67432	—— S. T.	APO (Tr)	5. 4.41
	Bonham-Carter, D. W. F.	GC	1.12.41
	—— I. M.	AC (*ret*)	1. 7.25
75187	Boniface, H. A.	SL (ASD)	1.12.41
72788	Boning, A. K.	FL (ASD)	1.12.41
61494	Bonn, P. M.	FO	16. 2.42
112262	Bonnar, J. L.	PO (ASD)	5. 1.42
39059	—— K. W.	SL	1.12.41
69437	—— N. J.	PO	5. 6.41
108613	—— W. McK.	FO (M)	10.10.41
43966	Bonner, C. K.	FO	1. 7.41
68723	—— E. F.	PO	27. 5.41
86970	—— E. J.	FO (T) (S)	12.11.41
110890	—— G. A.	PO	8.11.41
90108	—— G. C.	SL	3. 9.41
102932	—— J.	APO (Tr)	8. 7.41
75006	—— N. E.	FO (ASD*)	10. 9.39
45416	Bonnet, D. D.	FO	8. 3.42
90449	—— L. P.	SL (B)	1. 9.41
64222	—— S. F.	PO (A)	21. 6.41
47021	Bonnett, S.	APO (T) (e)	17. 5.41
60803	Bonney, H. V. D.	FO (O)	26. 1.42
101758	Bonneywell, G. W.	PO (ASD)	25. 9.41
3724	Bonnick, N. M.	ASO (WAAF)	27.10.41
44518	Bonniface, B. H.	FO	7. 9.41
74713	Bonniksen, J. E.	FO	22. 6.40
125135	Bonnin-Bruce, R.	APO (Tr)	16. 4.42
48861	Bonning, A. W.	PO	19.12.41
66364	Bonny, E. W.	APO (Tr)	5. 4.41
100254	Bonsell, F.	APO (Tr)	26. 3.41
77590	Bonser, S. H.	PO (T) (a)	27. 2.40
28179	Bonsey, B. W. E. R.	FL (ASD)	3. 9.40
3757	Bonyun, M. V.	ASO (WAAF)	27.10.41
66352	Boocock, S.	APO (Tr)	3. 4.41
87441	Booker, B. S.	FO	3.11.41
43823	—— E. P. S.	FL	25. 4.42
63436	—— D.	FO (O)	23. 3.42
65688	—— G. A.	FO (ASD)	25. 4.42
1989	—— M. N.	ASO (WAAF)	24. 5.41
820	Boole, J. M.	ASO (WAAF)	13. 7.40
56455	Bools, C. R. K.	WO	1. 4.41
21402	Boon, A. T.	FO (T) (e)	14. 3.40
36045	—— B. H.	Wg. Cr. (T) (S)	1.12.41
567046	—— E. J.	WO	1.10.41
64011	—— E. P.	APO (Tr)	1. 2.41
108274	—— H. F.	APO (Tr)	18. 9.41
46959	—— K. L.	PO	19.10.41
	Boond, E. [8]	—	—
84457	Boone, R. W.	FO (ASD)	26. 8.41
45533	Boonham, A.	FO (T) (S)	27. 2.42
79454	Boord, *Sir* R. W. [15]	FL (ASD)	1. 6.42
120274	Boore, C. G.	APO (Tr)	31. 1.42
44569	—— L. C.	FO	28. 8.41
62372	—— L. G.	FO (ASD)	14. 3.42
85093	Boorer, G. W. R.	FO (T) (S)	19. 5.42
64162	—— J.	APO (Tr)	14. 4.41
110552	Boosey, R. H. G.	PO	1.11.41
509586	Boot, G. F.	WO	1. 6.41
111184	—— H. W. N.	PO (ASD)	19.11.41
76455	—— P. V.	FL	6.11.41
122546	Boote, A.	PO	4. 5.42
72619	—— R. S. L.	FL (ASD)	21. 4.41
66321	Bootes, A.	APO (Tr)	26. 3.41
350713	Booth, A. G.	WO	1. 3.40
87906	—— A. J.	FO (ASD)	9.11.41
108345	—— A. W.	PO (ASD) (mt)	10.12.41
31308	—— B. B.	FL (E)	1. 9.41
46858	—— C. B. K.	PO (T) (e)	11. 2.42
107498	—— C. H.	PO (G)	2. 8.41
3007	—— C. McK.	ASO (WAAF)	15. 9.41
46846	—— Christopher R.	PO	20. 9.41
103405	—— C. R.	APO (Tr)	20. 4.41
106963	—— C. Russell	PO (T) (a)	7. 3.42
013212	—— C. W.	FL	1. 7.30
117355	—— D.	PO (O)	14. 3.42
	—— D. F.	FL (CC)	30. 4.42
113410	—— D. R. P.	PO	1.11.41
116248	—— Edgar	APO (Tr)	9.12.41
115858	—— Eric	PO (O)	31. 1.42
314124	—— Ernest	WO	11.11.39
61132	—— F.	PO (ASD)	24. 2.41
69378	—— F. B.	APO (Tr)	19. 4.41
349854	—— F. G.	WO	1. 6.41
509153	—— G.	WO	1.11.40
119496	—— Geoffrey	PO	26. 3.42
100238	—— G. R.	APO (Tr)	11. 3.41
84601	—— Harold	FO (A)	10.10.41

Personal No.	Name.	Rank.	Seniority.
105731	Booth, Harry	PO (E)	14.11.41
108113	—— H. G.	PO (O)	1. 9.41
73551	—— James	FL (D)	18. 7.40
110383	—— James	PO (ASD)	24.12.41
102121	—— J. Frederick	PO	19. 7.41
120023	—— J. Fabling	PO	2. 4.42
37958	—— J. F. H.	SL	1.12.41
61288	—— J. G. F.	FO	16. 2.42
113367	—— J. L.	FO (ASD)	22. 9.41
61777	—— J. R. N.	APO (Tr)	8. 3.41
41658	—— J. S.	FL	2.10.41
89122	—— J. T.	FO (ASD)	7.12.41
88534	—— J. W.	FO (ASD)	29.11.41
87407	—— K. E. R.	FO (O)	20.10.41
44813	—— K. Stanley	FO	2.11.41
63478	—— K. Sydney	FO	8. 4.42
	—— L. [22*b*]	—	—
118627	—— L. A.	PO (O)	14. 3.42
13039	—— L. J.	FL	3. 9.40
104776	—— L. R.	PO (ASD)	5.11.41
39810	—— M.	SL	1.12.41
2196	—— M. I.	ASO (WAAF)	21. 6.41
75110	—— N.	FL (A)	1.12.41
81661	—— N. G. R.	FO	30. 6.41
103455	—— P. E.	APO (Tr)	12. 7.41
80605	—— P. G. N.	FO (ASD)	7. 6.41
101645	—— R. A.	PO (ASD)	18. 9.41
91158	—— R. G.	FL (ASD)	1. 3.42
4460	—— R. M.	ASO (WAAF)	22. 4.42
02059	—— R. S.	Wg. Cr.	1.11.38
103660	—— Selwyn	PO (ASD)	9.10.41
332445	—— Stanley	WO	1. 5.40
590432	—— Stephen	WO	1. 4.41
590261	—— Stephen	WO	1. 4.41
47252	—— T. A. V.	PO (T) (e)	11.10.41
104251	—— Wilfred	PO (R)	18.10.41
43327	—— Wm.	FL (ASD)	1. 3.42
89168	—— W. A.	FO (T) (e)	12. 6.39
353273	—— W. E.	WO	1. 3.40
78188	—— W. F.	FL (ASD)	1. 6.42
46923	—— W. H.	PO	4.10.41
65621	—— W. R. T.	PO (ASD)	2. 5.41
106523	Booth-Adams, H. W.	PO (G)	8. 8.41
	Booth-Russell, S. S.	Hon. PO (ASD*)	28.11.39
39023	Boothby, J. R. M.	SL	1.12.41
66070	—— R. J. G.	FO (ASD)	9. 5.42
61016	Bootheway, K. C. H.	FO	9.11.41
107934	Boothman, C. H.	PO	2. 8.41
	—— J. N. [12*c*]	GC	1. 3.41
67085	—— R.	FO (O)	18. 5.42
105861	Boothroyd, C. W.	PO (ASD)	5.11.41
4541	—— E. M.	ASO (WAAF)	6. 5.42
43998	Bootle, H. H.	FO (T) (S)	9. 5.40
82052	Booty, W. L. [12*b*]	FO (ASD)	1. 4.41
511400	Bootyman, A. J.	WO	1. 5.41
61350	Borch, V.	FO (ASD)	21. 2.42
80211	Borcherds, J. K. G.	PO	4.11.41
74057	Bordewick, P. R.	FL (ASD)	1. 3.42
	Boree, A. R.	FL	26. 8.39
120069	Boreham G. B.	PO (O)	4. 4.42
101646	—— H. G.	PO (ASD)	18. 9.41
119341	—— L. K. E.	PO (G)	23. 3.42
354560	—— R. A.	WO	1. 3.40
109603	—— W.	PO (ASD)	17.12.41
351703	—— W. E. J.	WO	18. 9.39
	Boret, J. A.	GC	1. 9.40
102632	Borgonon, F. N.	APO (ASD)	25. 7.41
90810	Borland, I. H.	FL (A)	1.12.41
1571	Borman, M. G.	SO (WAAF)	1. 6.42
74433	—— J. R. S. [22*a*]	FL (ASD)	1. 6.42
83507	—— V. R. D.	FO (E)	27. 9.41
122871	Born C. J.	APO (Tr)	18. 3.42
83919	Borneman, R. E.	FO (ASD)	23. 4.41
115550	Bornstein, P.	PO (ASD)	28. 2.42
119753	Boroughs, W. R.	PO	20. 2.42
106107	Borrett, E. W.	PO (T) (ee)	26. 1.42
85633	Borthwick, *Rev.* A. E.	SL (Ch)	1.10.40
	—— H. G. E.	Capt.	—
66981	—— P. W.	APO (Tr)	16. 4.41
61778	—— R.	APO (Tr)	8. 3.41
03184	Borthwick-Clarke, E. S.	Wg. Cr.	1. 1.40
	Borton, A. E. [22*a*]	AVM (*ret*)	1. 7.29
109311	—— G. N.	PO (ASD)	24. 4.41
2533	Borwick, P. D.	ASO (WAAF)	11. 8.41
	Bosanquet, A. K. J.	ASO (WAAF)	12.10.40
73088	—— P. A.	FO (ASD)	8. 9.39
101815	Bosc, F. V. A.	FO (M)	11. 7.41
76438	Boshell, E. G.	FL (E)	1. 6.42
110201	—— J. H.	APO (T) (S)	31.10.41
60198	Bosher, V. J. M.	FO (T) (S)	30. 3.42
110201	Boshier, J. H.	PO (T) (S)	19. 1.42
105384	Bosley, F. T.	PO (ASD)	30.10.41
106589	—— G. A. H.	PO (T) (a)	7. 3.42
89623	—— J. E.	FO (O)	19. 9.41
64202	Bosman, M. A. [24*c*]	PO (E)	27. 6.41
72789	Boss, P. A. A.	FL (ASD)	1. 6.42
88973	Bossard, F. C.	FO (T) (S)	2. 2.42
115444	Bossom, L.	PO	26.12.41
45836	Bossy, A. G. C.	PO	30. 7.41
116	Bostock, A. C.	SO (WAAF)	1.12.41
69214	—— E.	APO (Tr)	30. 4.41
66252	—— J. F.	APO (Tr)	8. 3.41
77530	—— J. O.	FL (G)	16. 4.42
108200	—— John	APO (Tr)	22. 7.41
61632	—— R. P.	APO (Tr)	1. 2.41
	—— W. D. [572]	Wg. Cr. (RAAF)	—
104847	Boston, A. E.	PO (ASD)	22.10.41
64203	—— E. C.	PO (E)	11. 7.41
17203	—— F.	FL (T) (e)	1. 9.39
106943	—— F. E.	PO (ASD)	19.11.41
104182	—— G. H.	FO (M)	25. 7.41
77337	—— James	SL (E)	1. 6.40
28247	—— John	SL	1.12.41
108594	Boswell, C.	PO (R)	10.12.41
343145	—— E.	WO	10. 1.38
41104	—— G. L. W.	SL (E)	1.12.41
64096	—— H.	APO (Tr)	11. 2.41
76955	—— H. G.	FO (ASD)	9.12.40
3202	—— J. M.	ASO (WAAF)	29. 9.41
09065	—— K. L.	Wg. Cr. (T) (e)	1. 1.39
48255	—— L. W.	APO (T) (e)	12. 1.42
3159	—— M. L.	ASO (WAAF)	22. 9.41
81754	—— W. M.	FO (T) (e)	25.11.41
66372	Bosworth, E. W.	APO (Tr)	10. 4.41
566045	—— F. A.	WO	15.10.41
80586	—— G. S.	FO (T) (e)	31. 8.41
79076	—— H. L.	FL (ASD)	17. 5.41
74058	—— J. S.	FL (ASD) (en)	1. 3.42
111846	—— R. A.	APO (Tr)	1. 2.41
78013	Bosworth-Martin, S.	FL (ASD)	1. 6.42
46407	Bosworth-Waite, T. N.	PO	9. 8.41
581167	Boteler, W. E.	WO	1. 2.42
76446	Botha, B. B.	FL (M)	28.11.40

Personal No.	Name.	Rank.	Seniority.
90904	Botham, C. W.	FL (B)	1.12.41
63708	—— E. H.	APO (Tr)	9. 4.41
78381	—— J. E. C.	FO (E)	20. 6.41
	Bott, E. A. [25*h*]	—	—
1096	—— E. B.	FO (E)	14. 2.42
84718	—— J. E. W.	FO (O)	11. 8.41
106705	Botten, A. W.	APO (Tr)	17. 7.41
109339	Botterill, S. W.	PO (O)	8. 6.41
112594	Botting, A. R.	PO (ASD)	13.12.41
1029	—— D. G.	ASO (WAAF)	17. 8.40
590524	—— G. F.	WO	1. 7.41
88970	—— H. H.	FO (ASD)	6.12.41
	—— J. H. E.	S (PMNS)	1. 4.41
103047	—— L. E.	PO	16. 8.41
	—— W. A. [22*b*]	—	—
118155	Bottome, A. L.	PO	7. 1.42
46390	Bottomer, W. E.	PO (A)	3.10.41
68724	Bottomley, A. T.	FO (G)	29. 5.42
100158	—— C. A.	PO (R)	27. 6.41
218530	—— G.	WO	1.11.34
105222	—— H.	PO (ASD)	29.10.41
314125	—— J.	WO	16. 8.37
	—— N. H. [10]	AVM	1. 7.40
1129	—— N. M.	ASO (WAAF)	22. 9.40
113074	—— R.	PO (ASD)	28. 1.42
114210	—— S.	PO (ASD)	19. 2.42
	—— W. H. [25*d*]	—	—
45671	Bottoms, F.	PO (ASD) (mc)	12. 6.41
348618	—— L. S.	WO	1. 2.40
	Botwood, M. B.	M (*ret*) (PMNS)	1. 1.27
81296	Bouch, A. E.	FO (A)	12. 8.41
85771	—— G. E. P.	FO (ASD)	22. 8.41
60954	Boucher, A. C.	FO (ASD)	8. 2.42
363873	—— A. W.	WO	15. 3.41
	—— C. E. [7]	—	—
18159	—— E. C.	SL (T) (a)	1. 6.41
60376	—— H. E.	FO (ASD)	24. 1.42
119892	—— J. S.	PO (O)	30. 3.42
2162	—— M. C.	ASO (WAAF)	30. 6.41
62598	—— N.	APO (Tr)	24. 3.41
87524	Bouchet, C. T. T. R.	FL (L)	13. 5.41
	Bouchier, C. A. [11]	GC	1.12.40
4511	—— D. A.	ASO (WAAF)	6. 5.42
67189	—— H. S.	PO (ASD)	23. 5.41
84078	Boughen, J. T.	FO (ASD)	1. 7.41
81565	Boughey, R.	FO (A)	5. 8.41
89746	Boughton, A. H.	FO (A)	7. 3.42
85429	—— C. B.	FO (ASD)	21. 9.41
209876	—— J. W.	WO	1. 7.41
121515	—— T. B. A.	PO	1. 5.42
77520	Boughton-Thomas, K. A.	FL (M)	30. 1.41
40203	Bould, G. E.	FL	23. 4.41
331283	—— J. E.	WO	1. 7.33
	Boulderson, di Balme	FL (CC)	18. 5.39
25085	Boulding, B. E.	FO	12. 9.37
41249	—— R. J. E.	FL	3. 9.41
63565	Boulind, Henry Frederick	APO (Tr)	17. 2.41
67632	Boulnois, D. P.	FO	11. 5.42
34066	Boult, N. de W.	Wg. Cr.	1. 9.41
103661	Boulter, L. W.	PO (R)	9.10.41
62809	—— W. E.	APO (Tr)	1. 2.41
117163	Boulting, J. E.	PO (ASD)	17. 2.42
41775	Boulton, A. G.	FO	25. 2.41
115339	—— F. N.	PO	2.10.41
85360	Boulton, *Sir* H.	FO (ASD)	8. 5.41
47577	—— H. H. C.	PO	6.12.41
118224	—— J. A.	PO (R)	24.12.41
74434	—— P.	FL (ASD)	1. 3.42
40286	—— P. M.	FL (ASD)	17. 8.41
45822	—— R. H.	FO (T) (e)	1. 4.42
115105	—— T. C.	FL (R)	3. 1.42
06030	Boumphrey, C.	SL (*ret*)	17. 7.29
75315	Boundy, J. R. [10*a*]	FO (T) (s)	6. 6.40
1093	Bouquet, J. A.	ASO (WAAF)	31. 8.40
104955	Bourdeaux, M. J.	PO (A)	24.10.41
85615	Bourdillon, J. F.	FL (M)	24. 9.41
4347	Bourhill, M. E.	ASO (WAAF)	25. 2.42
	Bourke, U. J. D.	GC (*ret*)	8. 8.19
80291	Bourlay, R. A.	FO	26. 8.39
79783	Bourn, E. L.	FO (ASD)	1. 6.41
107228	—— N. E.	PO (E)	8.12.41
81755	Bourne, A.	FO (T) (e)	21.12.41
514754	—— C. G. W.	WO	1. 3.42
115107	—— D. A.	PO	1.12.41
86008	—— E. P. [12*b*]	FO (ASD)	7. 7.41
106200	—— F.	PO (ASD)	9.10.41
105732	—— F. S.	PO (E)	14.11.41
82381	—— H. R. [8*b*]	FO (ASD)	26. 1.41
108164	—— I. D.	PO	11.10.41
72020	—— James H.	FL	12. 2.42
87223	—— John H.	FL (ASD)	21.10.42
83756	—— P. R.	FO (ASD)	27. 6.41
100541	—— R. K.	FO	15. 1.42
72790	—— S. N.	FO (T) (ee)	11. 9.39
21045	—— W.	Wg. Cr.	1. 7.39
43997	—— W. H. A.	FO (T) (s)	9. 5.40
73029	Bourne, W. J.	FO (T) (s)	9.11.40
89074	Bourner, A. E. J.	FO	19.11.41
79226	Bousfield, J. M.	FO (G)	15. 6.40
107550	—— J. N.	PO (ASD)	3.12.41
2608	—— P. J.	ASO (WAAF)	11. 8.41
72791	—— S. P. A.	FL (ASD)	3. 3.41
66512	Boustead, C. J. E.	FO	16. 3.42
72167	—— P. G. A.	SL (E)	1.12.41
109532	Boutflower, C. H.	PO (ASD)	27.12.41
82071	Bovell-Jones, L. C.	FO (ASD)	17. 7.41
74059	Bovey, N. W. B.	FO (T) (e)	19. 9.40
107551	—— P. D.	PO (ASD)	3.12.41
87847	Bovill, A. D. [15]	FO (ASD)	5.11.41
73609	—— M. W.	SL (ASD)	14. 9.40
60551	Bow, W. D. S.	FO	23. 1.42
35154	—— W. S.	SL (T) (a)	1. 9.41
107922	Bowack, N. H.	PO (O)	13. 9.41
88604	Bowcock, P. T.	FO (R)	24.10.41
109548	Bowd, J. E.	PO (A)	26.12.41
	Bowden, A. [5]	—	—
115479	—— A. E.	APO (Tr)	29.11.41
37716	—— B. E. R.	FL	27. 8.40
514439	—— E. G.	WO	1. 9.41
82241	—— Frank H.	FO (R)	1. 4.41
89593	—— Frederick H.	FO	1. 1.42
84286	—— G. A. G.	FO	4. 9.41
47002	—— H. J. W.	PO	19.10.41
117986	—— K. W.	PO	8.11.41
105733	—— R. G.	PO (E)	14.11.41
65412	—— S. H.	PO (E)	11. 7.41
48106	—— W.	FO (Q)	23.12.41
61262	—— W. G.	PO	12. 2.41
10070	—— W. H.	FO (E)	4. 9.39
60888	—— W. J.	FO (ASD)	7. 2.42
120382	—— W. L.	PO (ASD)	12. 5.42
1430860	Bowdidge, J. S.	WO	24. 4.41

Personal No.	Name.	Rank.	Seniority.
05209	Bowditch, R. G.	Wg. Cr. (T) (e)	1. 3.41
89444	Bowdler, C. N. H.	FO (ASD)	13.12.41
85536	—— J. D.	FO (E)	18. 6.41
117253	Bowdrey, R. J.	PO (E)	6. 5.42
23290	Bowe, J. C.	SL (M)	1.12.41
101942	Bowell, W. V.	APO (Tr)	31. 5.41
85045	Bowen, A. L.	FO (ASD)	1. 7.41
63116	—— D. J.	PO (T) (a)	8. 9.41
106590	—— D. J. A.	PO (T) (a)	7. 3.42
107552	—— D. K. N.	PO (ASD)	3.12.41
108275	—— D. O.	APO (Tr)	23. 9.41
330943	—— E.	WO	15. 3.41
48650	—— E.	PO	11. 2.42
69162	—— E.	APO (Tr)	12. 4.41
115669	—— Edwin B.	PO (ASD)	16. 2.42
89034	—— E. E.	FL (M)	17.12.41
73089	—— E. J.	FL (ASD)	1.12.41
42586	—— Eric B.	LO	24. 6.41
45289	—— E. V.	FO (T (e)	15.11.41
	—— G.	FL (*ret*)	1. 8.19
566706	—— G. W.	WO	1. 2.42
	—— H. G.	AC	1.12.40
122600	—— I.	APO (Tr)	23. 1.42
87760	—— I. T.	FO (ASD)	25.10.41
2771	—— J.	ASO (WAAF)	25. 8.41
122988	—— J.	PO	24. 1.42
69785	—— J. A.	APO (Tr)	25. 4.41
44613	—— J. A. T.	FO (T) (e)	4. 7.41
	—— J. B.	AC (*ret*)	1. 1.32
1	—— J. C.	Hon. SL (ASD*)	24.11.41
85809	—— J. D. [19*a*]	FO (ASD)	13. 9.41
43315	—— J. D.	FL (ASD)	29. 8.41
86275	—— J. M.	FL(M)	1.10.41
117770	—— L.	APO (Tr)	22.12.41
26130	—— L. W. C.	Wg. Cr.	1.12.40
117720	—— P.	PO (O)	4. 4.42
42481	—— P. D.	FL	1. 2.42
79505	—— *Rev.* P. J.	SL (Ch)	24. 5.40
25118	—— R. I. M.	SL	1.12.41
73090	—— R. J.	FL (ASD)	1.12.41
109017	—— R. T.	PO (O)	5. 8.41
42298	—— S. A. F.	FO	20. 2.41
85658	—— T. A.	FO	15. 9.41
89123	—— V. A. P.	FO (ASD)	7.12.41
120245	—— W. A. C.	PO (O)	16. 2.42
111685	—— W. E.	PO (ASD)	24.11.41
77695	—— W. H.	FL (ASD) (mc)	1. 9.39
	Bowen-Buscarlet, W. A. B. [157]	GC	1. 9.40
121992	Bowen-Davies, A.	SL (M)	29. 5.42
121930	Bower, F. N.	PO	1. 5.42
75595	Bowering, D. F.	FL (Met)	15.11.41
48826	—— J. T.	PO	2. 5.42
352038	Bowerman, J. W.	WO	1. 7.40
741649	—— O. R.	WO	1.10.41
47510	Bowers, D. A.	PO (O)	30.10.41
83164	—— G.	FO (ASD)	6. 8.41
67598	—— G. S.	FO (O)	17. 5.42
111852	—— H. J.	APO (Tr)	27. 7.41
63615	—— P. E.	APO (Tr)	5. 4.41
252	Bowes, A.	FLO (WAAF)	1. 2.42
63827	—— A. J. L.	FO	10. 4.42
79497	—— C. F.	FL (M)	21. 5.41
84846	—— D. O.	FL (M)	10. 9.41
35394	—— E. J.	FO (ASD)	10. 8.39
116520	—— F. T.	PO (G)	9. 2.42
341816	—— G. B.	WO	1. 6.41
358311	—— H.	WO	1. 5.40
122349	—— J. F. L.	PO	14. 3.42
48433	—— J. M.	PO (T) (a)	7.10.41
70072	—— R. L.	FL	3. 9.40
43664	—— W.	FL (ASD)	1. 3.42
78325	Bowes-Cavanagh, G. R.	FL (ASD)	1. 6.42
28248	Bowes-Lyon, H. M.	FL (RAFO)	1. 4.36
48260	Bowey, F. J.	PO (T) (e)	29. 1.42
335513	—— W.	WO	1. 3.39
	Bowhill, *Lady* D.	ASO (WAAF)	24. 1.40
	—— *Sir* F. W. [159]	ACM	1.11.39
113075	—— H. H.	PO (ASD) (mc)	28. 1.42
77818	—— I. H.	FL (R)	1. 6.42
241282	Bowick, H.	WO	11. 3.38
	Bowie, C. J. McN.	FL (N)	12.11.41
76307	—— J.	FL	9. 3.42
48781	—— J. D. G.	FO (R)	7. 9.41
41149	—— J. G.	FL	3. 9.41
83853	—— J. M.	FO (ASD)	9. 8.41
68303	—— S. C. H.	PO (R)	13. 8.41
355150	Bowker, A.	WO	15. 5.40
30129	—— D. G.	FO	5. 1.37
111503	—— K. G.	FO (M)	14.11.41
89773	—— N.	FO	9.11.41
46894	—— R. A.	PO	4.10.41
65622	—— R. S. L.	FO (ASD)	2. 5.42
105734	Bowler, E. L.	PO (E)	14.11.41
42482	—— F. A.	FL	1. 2.42
77333	—— F. C.	FO (E)	6. 5.40
21234	—— G. R.	SL (A)	1.12.41
64696	—— J. W.	APO (Tr)	21. 4.41
114211	—— R. R.	PO (ASD)	19. 2.42
101592	—— S. D.	PO (T) (S)	21. 2.42
21077	—— T. G. [25*a* (i)]	GC (E)	11. 3.40
83196	—— W. NcR.	FL (D)	6. 8.41
121901	Bowles, A. E.	APO (Tr)	17. 4.42
514949	—— A. H.	WO	1. 1.42
62168	—— C.	APO (Tr)	8. 3.41
74060	—— F. S.	FL (A)	1. 3.42
88080	—— G. H.	FO (ASD)	1.11.41
	—— J. E. W. [12*a*]	GC	1. 6.42
	—— J. L. A. [6]	—	—
72285	—— M.	SL (E)	1.3.42
110640	—— R. A.	PO	17.10.41
108290	—— R. G. S.	APO (Tr)	30. 6.41
44079	—— S. G.	FO (T) (e)	14. 3.40
203140	—— S. W.	WO	1. 7.40
83854	—— W. P.	FO (ASD)	9. 8.41
74925	Bowley, C. G. L. [22*b*]	SL (ASD)	1.12.41
104617	—— G. W.	PO (T) (S)	18.11.41
110343	—— M. L.	PO	26. 8.41
349515	—— W. E.	WO	26. 9.39
90457	Bowling, F. G. [22*d*]	FL (ASD)	1. 3.42
24197	—— V. S.	Wg. Cr.	1.12.40
47521	Bowmaker, H. S.	FO (T) (S)	27. 8.41
116573	Bowman, A. P.	PO (O)	22.12.41
68429	—— C. A. M.	APO (Tr)	21. 3.41
73091	—— D. R. W.	FO (ASD)	8. 9.39
21205	—— E.	SL (A)	1. 6.40
68640	—— E. F.	APO (Tr)	6. 5.41
340824	—— F. L.	WO	27. 3.38
02061	—— G. H.	Wg. Cr. (*ret*)	1. 1.29
78382	—— Harold	FL (E)	1. 6.42
69398	—— Harold	APO (Tr)	23. 4.41
111776	—— H. C. F.	PO	10.11.41
101336	—— H. J. E.	APO (Tr)	22. 5.41
77927	—— J. C.	FL (G)	30. 4.42
73853	—— J. D.	FL (ASD)	1. 3.42
103573	—— N.	PO (O)	8. 8.41
108253	—— R.	PO (T) (e)	9. 1.42
101647	—— S.	PO (R)	18. 9.41
77080	—— S. G. M.	FL (ASD)	1. 6.42
66353	—— W. W.	APO (Tr)	3. 4.41

Personal No.	Name.	Rank.	Seniority.
75531	Bowman-Burns, V.	FO (T) (S)	1. 9.40
101648	Bowmer, W. R.	PO (ASD)	18. 9.41
101355	Bown, J. A.	APO (Tr)	4. 6.41
101761	—— J. C.	PO (ASD)	13. 9.41
101142	—— J. E. G.	PO (ASD)	11. 9.41
121268	—— P.	PO	13. 2.42
67044	Bownas, H. C.	PO	18. 5.41
106138	Bowran, R. B.	FO	22. 4.42
90105	Bowring, B. H.	SL	1. 3.42
85330	—— C. G. A.	FO (ASD)	3. 9.41
41521	—— J. H.	FL	3. 9.41
77808	—— J. V.	FL (ASD)	1. 6.42
116422	—— N. H.	PO	7. 3.42
1824	—— S. M. J.	SO (WAAF)	1. 6.42
101769	—— W.	PO (ASD)	18. 9.41
365160	—— W. A.	WO	1. 4.41
83508	Bowron, J. W.	FO (E)	27. 9.41
40363	Bows, R.	FL	25. 4.41
354333	Bowser, H.	WO	1.12.40
4818	—— J. M. L.	ASO (WAAF)	3. 6.42
113208	Bowtell, A. C.	PO (E)	20. 2.42
	Bowtle, H. C. [24c]	—	—
117164	Bowyer, A. H.	PO (ASD)	11. 4.42
78910	—— A. W. [18a]	FO (T) (S)	25. 6.41
118812	—— C. C. J.	PO	18. 3.42
72620	—— F. H.	SL (ASD)	1. 3.42
81878	—— *Rev.* F. W.	SL (Ch)	16. 7.40
112682	—— H. F.	PO (ASD)	5. 2.42
3860	—— K. M.	ASO (WAAF)	17.11.41
2028	—— V. T.	ASO (WAAF)	30. 5.41
101233	—— W. M.	PO (ASD)	11. 9.41
69144	—— Yin, R. H.	APO (Tr)	9. 4.41
43595	Box, A.	FL (ASD)	1. 3.42
123679	—— D.	PO (E)	7.10.41
2000	—— E. D. D. [21]	ASO (WAAF)	2. 6.41
62791	—— K. C.	PO (ASD)	16. 6.41
69472	—— C. F.	PO	19. 6.41
37903	—— C. H.	SL	1.12.41
	—— C. L.	ASO (WAAF)	15.12.39
44599	—— C. T.	FO	15. 8.41
116999	—— D. H.	PO (O)	22. 8.41
	—— F. F. H. [27]	—	—
590140	—— F. G.	WO	1.10.40
45665	—— J. E. S.	PO (T) (e)	22.10.41
	—— P. G. [8]	—	—
120842	Boxall, A. B.	APO (T) (ee)	9. 3.42
116112	—— R. C.	PO (T) (ee)	30. 4.42
85306	—— R. W.	FO (ASD)	1. 7.41
82186	—— S.	FO (G)	3. 1.42
41545	Boxer, A. H. C.	FL	3. 9.41
33157	—— H. E. C.	Wg. Cr.	1.12.41
968	—— P.	ASO (WAAF)	3. 8.40
88118	Boxhall, C.	PO (ASD)	18.11.40
124024	—— S. H.	APO (Tr)	21. 1.42
361	Boxshall, C. L.	FLO (WAAF)	4. 2.41
42555	Boxwell, W. D.	FL	31. 1.42
103662	Boyanton, R. E. V.	PO (ASD)	9.10.41
85616	Boyars, D.	FL (M)	24. 9.41
85617	—— L.	FL (M)	24. 9.41
87487	Boyce, A. R.	FO (ASD)	18. 3.41
26007	—— C. D. C.	Wg. Cr.	1.12.40
122862	—— C. E. J.	APO (Tr)	10. 3.42
122057	—— E. A.	PO	2. 3.42
72792	—— F. A.	FO (T) (S)	28. 8.39
340984	—— F. E.	WO	1. 6.34
	—— G. H.	AC	1. 3.41
64840	—— H. S.	FO (M)	11. 4.41
79327	—— J. C.	FO (A)	21. 6.41
3146	—— J. M.	ASO (WAAF)	31.12.41
102394	—— L. C.	APO (Tr)	13. 6.41
77814	—— N. W.	FO (ASD)	28. 2.41
44538	—— T. D.	FO	9. 9.41
113073	—— V. L.	PO (E)	28. 1.42
73092	Boycott, A. G.	EO FL (ASD)	— 1. 5.41
2574	Boyd, A. C.	ASO (WAAF)	11. 8.41
72461	—— A. D. McN.	SL	1. 6.42
68922	—— A. E.	PO (R)	9. 8.41
123097	—— A. F.	PO (O)	30. 3.42
39101	—— A. H.	SL	2.11.41
90676	—— C. C.	SL (ASD)	1.12.41
43962	—— C. I. L.	FO	1. 7.41
67332	—— E. H.	APO (Tr)	4. 3.41
	—— F. A.	—	—
1975	—— G.	ASO (WAAF)	19. 5.41
102010	—— H. A.	APO (Tr)	24. 6.41
109818	—— J.	APO (Tr)	10. 9.41
113920	—— J. A.	FO (D)	12.12.41
79328	—— J. A. B.	FO (A)	21. 6.41
116385	—— J. E.	PO	28. 2.42
120660	—— J. F.	PO	5.12.41
107145	—— J. L.	FO (M)	26. 9.41
118934	—— J. M.	APO (T) (e)	11.12.41
107144	—— J. M. W.	FO (D)	26. 9.41
106990	—— J. S. G.	APO (Tr)	31. 3.41
78803	—— J. T. D.	FL (ASD)	1. 6.42
79863	—— J. W. P.	FO (E)	24. 7.41
60980	—— L. H.	FL (M)	7. 2.42
2574	—— M. E. F.	ALO (WAAF)	11. 8.42
	—— O. T. [105]	AVM	1. 7.37
77619	—— P. G.	FL (ASD)	30. 4.41
43024	—— R. D.	FO (ASD)	9. 8.41
90165	—— R. F.	Wg. Cr.	1. 3.42
74714	—— R. T.	FL	18. 9.41
115457	—— T.	APO (Tr)	26. 9.41
	—— T. J. L. S. [6]	—	—
44310	—— W. P.	FO	30. 7.41
119766	—*Rev.* W. T.	SL (Ch.)	14. 4.42
	Boyd Carpenter, B. D.	ASO (WAAF)	2. 3.40
75887	Boyd-Harvey, J. J.	FL (ASD)	1. 3.42
3863	—— L. C.	ASO (WAAF)	17.11.41
82320	Boydell, C. J.	FO (T) (e)	25.11.41
	Boyden, C. J.	FL (ASD)	25. 8.39
89657	—— H. J.	FO (ASD)	27.12.41
45948	Boyd-Stevenson, D.	FO (G)	17. 5.42
46434	Boyer, J.	FO (ASD)	16. 5.41
73093	—— J. H.	FO (ASD)	7. 9.39
68288	—— K. W.	PO (ASD)	6. 8.41
68751	Boyers, J. C.	PO (O)	17. 5.41
5711	Boyes, A. F.	S (PMNS)	16. 1.42
119706	—— A. S.	PO	26. 2.42
	—— H. A. [24c]	—	—
104618	—— J.	PO (T) (S)	18.11.41
5782	—— L. L.	S (PMNS)	16. 5.42
105370	—— N. F.	PO (ASD)	25. 9.41
110500	—— S.	PO (ASD)	23.10.41
75765	—— T. C.	FL (E)	1. 3.42
43781	—— W. H.	FO (e) (e)	9. 5.40
85094	Boyett, H. W.	FO (T) (e)	26. 1.42
36131	Boylan, T. H.	SL	1.12.41
106196	Boyland, L. C.	PO (A)	14.11.41
72210	—— T. D. McA	SL (E)	1.12.41
63602	Boyle, Allan	APO (Tr)	3. 4.41
120355	—— Alan R.	PO	13. 4.42
	—— Archibald R.	AC (ASD)	19. 2.40
44028	—— C.	FO (ASD)	25. 4.40
109538	—— C. V.	PO	22.10.41
122350	—— D.	PO	23. 3.42
	—— D. A.	GC	1.12.41
23177	—— D. P.	SL (D)	1. 6.41
87718	—— D. S.	FO (T) (ee)	22.10.41
110818	—— E.	PO	22.10.41
45513	—— F. A.	FO (ASD)	1. 7.41
	—— F. F.	ASO (WAAF)	12.10.40
69763	—— H. F.	APO (Tr)	17. 4.41

Personal No.	Name.	Rank.	Seniority.
358750	Boyle, J.	WO	1. 5.40
46690	—— J. A. P.	PO (T) (e)	9. 1.42
	—— *Hon.* J. D.	AC (*ret*)	1. 1.29
45021	—— J. M.	FO (T) (e)	1.10.41
1747	—— K. M.	ASO (WAAF)	28. 3.41
89389	—— M. I.	FO	1.12.41
90329	—— T. McM.	SL (M)	1. 6.41
85407	Boyles, B. F.	FO (ASD)	24. 6.41
355033	—— F. W.	WO	28. 4.41
	—— M. H.	—	—
90915	Boyne, A. M.	FL (M)	3. 3.40
114572	Boynell, F.	APO (Tr)	28.11.41
48181	Boyns, J. H. A.	PO (O)	18. 3.42
110360	Boynton, N. D.	PO (O)	3.11.41
2163	Boys, E. E.	ASO (WAAF)	30. 6.41
79492	—— K. B.	FL (E)	1. 6.42
119530	—— P. K.	PO	24. 1.42
509863	Boyson, J. J.	WO	1. 5.41
46887	Boyton, S. C.	PO (O)	9.10.41
100658	Braathen, E. P.	PO (T) (ee)	29. 9.41
509565	Brabant, A.	WO	1. 2.40
102996	Brabban, H. C.	APO (Tr)	30.10.41
114687	Brabben, R. J.	PO (O)	16.12.41
	Braben, J. C. [19*a*]	—	—
89269	Brabin, J.	FO (A)	15. 2.42
79443	Brabner, K. G.	FL (ASD)	1. 6.42
67868	—— S. A.	APO (Tr)	17. 3.41
81756	Brabrook, H.	FO (T) (s)	19 .5.42
82132	Braby, C.	FO (ASD)	29. 4.41
89658	Brabyn, R. E.	FO (ASD)	27.12.41
108344	Brace, D. R. E.	PO (ASD)	10.12.41
31367	—— K. E. W.	FL (E)	1. 9.41
356699	Bracegirdle, P.	WO	1. 2.42
47071	Brace-Hall, R. L.	PO (ASD)	7. 1.42
69233	Bracewell, H.	APO (Tr)	2. 5.41
122351	—— J. H.	PO	7. 3.42
101928	Bracey, A. C.	APO (Tr)	26. 5.41
120152	—— A. H.	PO (O)	5.11.41
109387	—— D. W.	FO (M)	24.10.41
79823	—— F.	FO (ASD)	8. 3.41
107111	—— F. A.	APO (Tr)	14. 8.41
74008	—— H. E.	FO (ASD)	13. 9.39
47173	Bracher, F. C.	PO (T) (S)	17.10.41
109905	Brachi, B. J.	PO	25.10.41
73094	—— C. C.	EO FL (ASD)	— 25. 8.41
102326	—— D. P.	PO (ASD)	21. 9.41
344509	Bracken, E. F.	WO	15. 3.41
28034	Brackenbury, E. L.	SL	1.12.41
60889	Bracker, R. J.	FO (ASD)	7. 2.42
70075	Brackley, H. G.	Wg. Cr.	1. 9.40
66346	Bradbeer, R. L.	APO (Tr)	2. 4.41
69045	Bradbrooke, H. N.	APO (Tr)	14. 3.41
62955	Bradburn, A. S.	APO (Tr)	30. 3.41
108254	—— S.	APO (T) (s)	23. 7.41
336488	—— S. A.	WO	1. 6.34
62541	Bradbury, Alfred Chas.	APO (Tr)	15. 3.41
62541	—— Alfred Chas.	PO (ASD)	31.12.41
105385	—— A. G.	PO (R)	30.10.41
	—— C. N. [19]	—	—
114688	—— E. James	APO (T) (a)	31.12.41
31040	—— E. John	SL (ASD)	1. 9.40
103073	—— G. E.	PO (ASD)	8. 8.41
121034	—— George E.	PO (O)	24. 4.42
65797	—— H.	APO (Tr)	21. 4.41
39929	—— H. F. R.	FL	18. 2.41
4902	—— J.	ASO (WAAF)	10. 6.42
	—— J.	GC	1. 6.41
118507	—— John	PO (O)	14. 3.42
116440	—— J. D.	PO (G)	17.11.41
45786	Bradbury, J. H.	FL (ASD)	1. 6.42
110700	—— J. S.	APO (Tr)	26. 8.41
122322	—— L. E.	PO	1. 5.42
352785	—— P.	WO	1. 4.41
84834	—— P. R. K.	FL (M)	3. 9.41
89313	—— R.	FO	23.10.41
73595	—— R. G.	FL (ASD)	15. 6.40
12643	—— W. H.	WO	1. 1.41
1119	Bradder, E. H.	WO	1.10.40
111337	Braddick, R. T. B.	PO (ASD)	7. 1.42
89714	Brader, J. T. B.	FO (ASD)	31.12.41
31206	Bradfield, E. D.	SL (E)	1. 6.42
46227	Bradford, A. [10]	FO (T) (s)	19. 6.41
865	—— D.	ASO (WAAF)	20. 7.40
119340	—— D. N.	PO (G)	23. 3.42
363896	—— D. P.	WO	1. 1.41
105334	—— E. B.	PO (A)	24.10.41
103134	—— F.	PO (ASD)	8.10.41
13074	—— H.	FO (*ret*)	1.10.19
66214	—— H. J.	APO (Tr)	28. 2.41
110798	—— *Rev.* H. St. J.	SL (Ch)	4.11.41
112707	—— H. W.	FO (M)	5.12.41
77458	—— J. A.	FL	1. 2.42
90029	—— J. R. T.	SL	28. 3.41
111338	—— L. E.	PO (ASD)	7. 1.42
74748	—— R. Alexander	FL (ASD)	17. 5.41
61633	—— R. Archibald	APO (Tr)	1. 2.41
89860	—— R. L.	FO (ASD)	13. 8.41
89172	—— W. W.	FO (ASD)	12.12.41
5880	Brading, S. H. V.	WO	1.11.40
527991	Bradley, A.	WO	1. 9.41
118225	—— A. A. A.	PO (R)	24.12.41
41547	—— A. J.	FL	3. 9.41
64012	—— A. P.	APO (Tr)	1. 2.41
65432	—— A. R.	FL (M)	22. 4.42
404	—— B. [10*b*]	Sq. O. (WAAF)	1. 6.42
31383	—— C. E.	FL (E)	1. 9.41
65493	—— C. F.	FO	5. 3.42
62106	—— C. J.	FO (ASD)	2. 5.42
	—— C. R. S. [8*a*]	GC	1. 7.25
115670	—— C. S.	APO (T) (s)	13.11.41
44689	—— D.	FO (ASD)	2. 5.40
102094	—— D. K.	FO (O)	18. 2.42
70076	—— E.	FL	3. 9.40
62483	—— E.	APO (Tr)	1. 2.41
68870	—— E. N.	PO (ASD)	13. 6.41
102498	—— Frank	APO (Tr)	8. 7.41
102845	—— Frank	APO (Tr)	14. 5.41
514861	—— Frank	WO	1. 9.41
112597	—— Frank	PO (ASD)	13.12.41
60630	—— F. A.	FO (ASD)	31. 1.42
82382	—— F. C.	FO (T) (e)	28.10.41
103055	—— F. H.	PO (T) (S)	21. 2.42
70077	—— Harold	FO (RAFO)	7.12.27
46826	—— Hugh	PO (ASD)	17.12.41
03155	—— H. F.	FL	1. 7.24
105735	—— H. W.	PO (E)	14.11.41
4804	—— J.	ASO (WAAF)	1. 6.42
88593	—— J.	PO (ASD)	9.12.40
4159	—— J.	ASO (WAAF)	8.12.41
77492	—— J. A.	FO (T) (e)	27. 4.41
104674	—— J. J.	PO (T) (ee)	12. 9.41
46594	—— J. O.	PO (T) (e)	31.12.41
67938	—— J. S.	APO (Tr)	1. 4.41
	—— *Sir* J. S. T. [105]	AM	4. 5.42
84656	—— J. W.	FO	2. 8.41
113428	—— J. W.	PO (O)	9.10.41
73095	—— L. K.	FO (ASD)	7. 9.39
74436	—— M. E.	FL (R)	1. 3.42
5759	—— M. M.	S (PMNS)	26. 3.42
87067	—— N. E.	FO (E)	18. 1.42

Personal No.	Name.	Rank.	Seniority.
24067	Bradley, P. F. G.	Wg. Cr. (T) (e)	1. 9.40
3567	—— P. J. P.	ASO (WAAF)	20.10.41
106582	—— R. D.	PO (ASD)	12.11.41
21321	—— R. H.	FL (A)	1. 9.41
32186	—— R. M.	Wg. Cr.	1. 9.41
114213	—— R. W.	PO (E)	4. 3.42
45530	—— T.	FO (T) (e)	1. 8.41
39267	—— T. P. A.	SL	1.12.41
509	—— U. M.	ASO (WAAF)	9. 3.40
74592	Bradly, E. A.	FL (E)	1.12.41
105169	Bradley-Drayton, P. C.	PO	12. 8.41
4903	Bradsell, G. L.	ASO (WAAF)	10. 6.42
68871	—— H. J.	PO (ASD)	13. 6.41
519151	Bradshaw, A. A.	WO	1. 1.42
73096	—— A. K.	FO (ASD)	17. 9.39
38100	—— *Rev.* A. R.	SL (Ch)	5. 9.39
74993	—— A. T. R	SL (ASD)	1.12.41
113926	—— C. J. C.	PO (O)	29.11.41
2721	—— C. M.	ASO (WAAF)	25. 8.41
63924	—— C. T. H.	FO (ASD)	18. 4.42
115108	—— D. C.	PO	28.11.41
90982	—— F. L.	FL (B)	1.12.41
81566	—— G. T.	FO (A)	9. 5.41
103928	—— H. C.	WO	1. 2.40
74437	—— H. G.	FL (ASD)	1. 3.42
35076	—— J.	Wg. Cr. (T) (e)	1. 6.42
67757	—— K. S.	FO (ASD)	30. 5.42
121054	—— L. C.	PO	27. 4.42
113520	—— M. B.	PO (ASD)	12. 2.42
65222	—— N. R. J.	APO (Tr)	19. 4.41
74814	—— N. W.	FO (Met.)	4.12.40
74593	—— R.	FL (E)	1.12.41
	—— R. M.	FLO (WAAF)	1. 2.42
44308	—— R. T.	FL	12. 1.42
102864	—— T.	APO (Tr)	28. 5.41
43413	—— W.	FL	1. 4.42
83856	—— W. G.	FO (T) (e)	21.12.41
115313	—— W. H. A.	PO (G)	19. 1.42
514656	Bradsworth, J. J.	WO	1. 3.41
60522	Bradwell, R.	FO	19.11.41
13215	Brady, B. J. W.	FL (*ret*)	1. 4.18
74438	—— C. P.	FL (ASD)	23. 9.40
742685	—— D. G.	WO	1. 1.42
119859	—— D. W.	PO (ASD)	1.12.41
66849	—— F.	APO (Tr)	24. 3.41
37932	—— G. R.	SL	1.12.41
111062	—— H.	APO (Tr)	26. 9.41
45902	—— J.	FO (T) (s)	22. 5.41
63925	—— J. C.	FO (ASD)	18. 4.42
100264	—— J. M.	APO (Tr)	5. 4.41
111253	—— J. N.	PO	5.11.41
45686	—— N. S.	PO	24. 4.41
46953	—— T. J.	PO	1.11.41
509279	Braeger, J. H.	WO	1. 4.41
75519	Braendle, E. W.	FL (T) (s)	28. 5.41
114151	Braested, I.	PO (ASD)	18.12.41
2243	Braga, M. M.	ASO (WAAF)	5. 7.41
37151	Bragg, P. H.	Wg. Cr.	1. 3.42
89436	—— R. G. W. [17]	FO (ASD)	12.12.41
86947	—— W. H.	FO (ASD)	18. 4.41
43816	—— W. J. A.	FL (A)	1.12.41
349820	Bragginton, J. H.	WO	1. 4.41
64697	Braham, A.	APO (Tr)	21. 4.41
83436	—— A. I.	PO (ASD)	12. 8.40
108136	—— D. C.	PO (E)	10.12.41
40667	—— J. R. D.	FL	3. 9.41
66354	—— M.	APO (Tr)	3. 4.41
101736	—— P.	PO (ASD)	25. 9.41
83436	Braid, A. I.	FO (ASD)	12. 8.41
	Braidman, S. [27]	—	—
4833	Brailey, A. N.	ASO (WAAF)	3. 6.42
83509	Brailsford, H. B.	FO (E)	27. 9.41
119845	—— R. H. J.	PO (ASD)	2. 5.42
75915	Brain, A. H.	SL (E)	1.12.40
27120	—— A. L.	SL (ASD)	1.12.41
365165	—— A. S.	WO	1. 6.41
41660	—— C. J. A. G.	FL	23. 9.41
113512	—— D. H.	PO (ASD)	12. 2.42
109604	—— F. T.	PO (ASD)	17.12.41
113441	—— H. G.	PO (A)	15. 2.42
41661	—— J.	FL	23. 9.41
75637	—— J. H. P.	FL (ASD)	1. 3.42
120414	—— J. R.	PO	19.12.41
506082	—— W. H. C.	WO	1. 1.41
590581	Braines, A. C.	WO	1. 6.41
590327	—— W. C. C.	WO	1. 4.41
84602	Braint, J. C. C.	FO (A)	11.10.41
91060	Braithwaite, D. A.	FL	1.12.41
109104	—— F.	FL (M)	17.10.41
05161	—— F. J. St. G.	Wg. Cr.	1.12.40
45407	—— F. L.	FO (ASD)	1.11.41
75734	—— G. G.	SL (ASD)	1. 6.42
37745	—— G. S.	PO	26. 8.41
44243	—— J.	FL (ASD)	1. 3.42
87058	—— J. G. N.	FO	19.10.41
68667	—— J. V.	FO (M)	3. 6.41
102862	—— N.	APO (Tr)	27. 5.41
990	—— P. M.	ASO (WAAF)	10. 8.40
60018	—— R. F.	FL (M)	27.12.41
2202	—— R. M.	ASO (WAAF)	5. 7.41
48201	—— S.	APO (T) (e)	13. 1.42
118870	—— T. J.	APO (Tr)	4. 3.42
	Brake, K. S.	GC	1. 6.42
507245	Braley, H.	WO	1. 2.42
115566	Bramall, C. H.	PO (G)	23. 1.42
62177	—— E. J. N.	APO (Tr)	14. 3.41
358026	Bramble, L. E.	WO	1. 7.40
113072	—— S. T.	PO (ASD)	28. 1.42
10024	Brambleby, P. M.	Wg. Cr. (E)	1. 7.32
57345	Brameld, L. C.	WO	1. 7.41
116113	Bramham, J. W.	PO (T) (s)	11.12.41
44489	Bramley, F. B.	FO (T) (e)	14. 3.40
81256	—— H. S.	FO (ASD)	1. 7.41
116574	—— J.	PO	12. 1.42
74749	—— P. E. L.	FL (ASD)	1.12.41
3568	—— W.	ASO (WAAF)	20.10.41
590263	Brammer, H. R.	WO	1. 6.41
107227	Brampton, L. G. H.	PO (E)	12.12.41
63122	—— N. A.	PO (T) (e)	29.12.41
62455	Bramsdon, H.	FO (ASD)	16. 3.42
74061	Bramson, M. L.	PO (ASD)	19. 9.39
61836	Bramwell, C. M.	PO (A)	10. 5.41
239020	—— E.	WO	1. 1.39
118053	—— E. C. B.	FO (M)	27. 2.42
760082	—— H. D.	WO	1. 8.41
65882	—— J.	APO (Tr)	1. 5.41
88185	Bramwells, E. H.	FL (D)	15.11.41
107862	Branch G. F.	PO (ASD)	3.12.41
78508	—— T. W.	FL (M)	2. 4.41
	—— W. J.	PO (ASD)	17.10.39
77295	—— W. J. V.	FL (N)	13. 1.40
47703	—— W. K.	PO (O)	12. 8.41
84026	Brancker, H. P.	FO (O)	11. 8.41
	Brand, *Sir* C. J. Q.	AVM	1. 7.40
	—— D. M. E.	S (PMNS)	29. 6.32
103242	—— Edwin	PO (ASD)	1.10.41
40503	—— Engert	FL	29. 5.41
111651	—— G.	PO (ASD)	14. 1.42

Personal No.	Name.	Rank.	Seniority.
43514	Brand, G. T.	PO (ASD)	12. 2.42
70079	—— H. C. S.	FL (T) (a)	8. 9.41
47216	—— H. E.	PO (T) (e)	7. 3.42
106995	—— H. E.	APO (Tr)	30. 5.41
	—— K. W.	FL (CC)	10. 7.39
67419	—— L. S.	APO (Tr)	2. 4.41
122361	—— S. S.	PO	14. 3.42
80523	—— T. M.	FL (M)	4. 6.41
117916	Brander, D. McK.	APO (T) (s)	1.12.41
111035	—— E. W. H.	APO (Tr)	26. 8.14
88853	—— F. E.	FO	27.11.41
80124	—— J. M.	PO (ASD)	9. 1.41
4512	Brandling, J. M.	ASO (WAAF)	6. 5.42
83315	Brandon, A. J.	FO (ASD)	25. 7.41
33079	—— C. H.	Wg. Cr.	1. 9.41
45084	—— E. J.	FO (T) (e)	3. 3.42
110956	—— *Rev.* J.	SL (Ch)	11.11.41
116886	—— L.	PO (O)	13. 2.42
42792	Brandon-Tyre, P.	FO	7. 9.41
68765	Brandreth, G. A. W.	PO	8. 6.41
63325	Brandrick, H.	APO (Tr)	2. 4.41
39849	Brandt, J.	FL	10. 2.41
106660	Brandwood, S.	PO (ASD)	26.11.41
44845	Brangan, J. W. D.	FO (B)	11.10.41
560555	Brannon, C. M.	WO	1. 1.41
114689	Brans, B. W.	PO (A)	4. 3.42
75488	Bransby, K. W.	SL (ASD)	1.12.41
120951	Bransgrove, A. E.	PO (G)	2. 5.42
	—— C. [6]	—	—
240649	Bransom, A. W.	WO	1. 1.41
39369	—— R. L. C.	SL	1.12.41
61779	—— W. U. T.	APO (Tr)	8. 3.41
560078	Branson, D. H.	WO	1. 3.42
120088	Branston, E. C.	PO (O)	20. 4.42
62160	—— W. H. M.	APO (Tr)	4. 3.41
73854	Brant, E. G.	FL (ASD)	1. 3.42
81757	Branwell, P. A. B.	FO (ASD)	20. 5.41
69807	Brash, G. M.	APO (Tr)	30. 4.41
65793	—— G. T. B.	APO (Tr)	14. 4.41
122267	—— J. C. S.	APO (Tr)	11. 3.42
89715	—— W. R. B. [17]	FO (ASD)	31.12.41
1094	Brash-Grant, M. H.	ASO (WAAF)	31. 8.40
107864	Brashour, J. H.	PO (ASD)	3.12.41
84782	Brasier, A. W.	FO (ASD)	7. 9.41
40337	Brass, D. M.	SL	1. 6.42
1256	—— E. N.	ASO (WAAF)	28. 9.40
41105	—— H. J.	FL (E)	1. 9.41
87907	—— L. R.	FO (ASD)	9.11.41
	—— *Sir* W.	AC (AAF)	7. 3.39
44719	Brassington, A.	FL (ASD)	1. 3.42
81516	Bratby, H. J.	FO (ASD)	1. 7.41
111534	Bratchell, D. F.	PO (G)	14.11.41
3949	Bratley, K.	ASO (WAAF)	17.11.41
108057	Bratt, G. D.	PO (A)	8. 8.41
112020	—— G. R.	PO (A)	20. 9.41
83857	—— R. R. A.	FO (T) (e)	2. 3.42
115959	Brattle, G. C.	FO (D)	23. 1.42
1235	Braun, F. E.	SO (WAAF)	1. 2.42
90114	—— R. P.	FL	3. 2.41
157159	Braund, E. W.	WO	1. 2.39
87960	Braunston, B. B.	FO (ASD)	30. 6.41
86276	Brawn, E. S.	FL (M)	1.10.41
103748	—— C. G.	APO (Tr)	3.12.41
64445	Bray, A.	APO (Tr)	26. 2.41
87098	—— A. I.	FO (T) (s)	21.10.40
114152	—— A. J.	PO (ASD)	19. 2.42
	—— A. N.	PO (*ret*)	17.12.32
106988	—— B. S.	APO (Tr)	27. 2.41
237950	—— Cecil	WO	16. 4.41
73855	—— Charles	SL (ASD)	1. 3.42
45627	Bray, C. S. [20*a*]	FL (ASD)	1. 6.42
68963	—— C. W.	PO (ASD)	9. 8.41
	—— E. J. F.	S (PMNS)	1. 5.40
101143	—— F. G.	PO (ASD)	11. 9.41
88650	—— G. E.	FO	27.11.41
4819	—— G. M. C. C.	ASO (WAAF)	3. 6.42
89652	—— G. N. M. [151]	FL (ASD)	3. 8.41
75766	—— H. L.	FL (E)	1. 3.42
61351	—— H. W. B.	FO (ASD)	21. 2.42
	—— I. J.	S (PMNS)	1. 4.41
48421	—— J. J.	PO	15. 1.42
116612	—— J. W.	PO (O)	15.12.41
21023	—— L. L.	Wg. Cr. (E)	11. 3.40
3434	—— M. E.	ASO (WAAF)	13.10.41
3067	—— M. M.	ASO (WAAF)	15. 9.41
37081	—— N. A. N.	Wg. Cr.	1. 3.42
85761	—— N. N. E.	FO (E)	18. 7.41
118226	—— N. P.	PO (E)	24.12.41
42793	—— P.	FL	25. 5.42
21292	—— R. J.	FL (A)	1. 6.41
3941	—— R. M.	ASO (WAAF)	17.11.41
117826	—— R. V.	PO	17. 1.42
113927	—— R. W.	PO	9.12.41
109501	—— V. B.	PO (O)	24.10.41
	—— V. H. [25*c*]	—	—
	—— W. J.	FO (*ret*)	1.10.19
45381	—— W. R.	FO (T) (e)	24. 1.42
100457	Braybrooke, W. S.	APO (Tr)	5. 7.41
114690	Braybrooks, J.	PO (ASD)	28. 2.42
78261	Brayley, F. J.	FL (O)	24. 3.42
83176	Brayne, R. W.	FO (ASD)	7. 8.41
66584	Brayshaw, C. E.	FO	15. 5.42
118056	—— G.	PO (O)	21.11.41
104743	—— T. L.	PO (ASD)	15.10.41
64988	—— T. S.	FO (ASD)	25. 4.42
109953	Brayshay, J. A.	PO (T) (s)	19. 1.42
110382	—— P. B.	PO (ASD)	24.12.41
	Brayton, M. A.	S (PMNS)	17. 7.41
81542	—— W. A. O'M. S. [13]	FO (ASD)	11. 3.41
75592	Brazell, J. H.	FL (Met)	7.11.39
108011	Brazenor, A. F.	PO	1. 9.41
352398	Brazier, A. C.	WO	1. 4.41
45797	—— A. W.	FO (E)	11. 4.41
348814	—— C.	WO	15. 5.40
45965	—— J. S.	FO (ASD)	28. 4.41
521334	—— J. T.	WO	1. 9.41
1370	—— M. A.	SO (WAAF)	1. 2.42
23327	Brazil, J. P.	SL (M)	1.12.41
327648	Breach, F. H.	WO	1. 2.41
80077	—— W. T.	PO (ASD)	14.10.40
63880	Breadner, J. L.	FO (ASD)	11. 4.42
109906	Breakey, A.	PO	25.10.41
117846	—— J.	PO (G)	4. 3.42
	—— J. D. [12*c*]	GC	1.12.40
77386	—— W. J.	FO (ASD)	26. 1.41
80824	Breakspear, H. F.	FL	25. 4.42
103135	Breakspere, A. J.	PO (ASD)	8.10.41
69090	Bream, W. H.	APO (Tr)	27. 3.41
84777	Brearley, D. H. R.	FO (ASD)	1. 6.41
110426	—— J.	PO (ASD)	31.12.41
116556	—— J. H.	PO	12.11.41
67433	Breckell, H.	APO (Tr)	5. 4.41
60077	—— J. A.	FO (O)	12. 1.42
70080	Brecknell, D. F. C.	FO (RAFO)	8.12.28
79788	Bredin, E. C.	FO (ASD)	8. 2.41
77218	—— W. E.	FL (ASD)	1. 9.39
118623	Breed, D. E.	PO (O)	14. 3.42
83858	Breeden, D. L.	FO (T) (s)	17. 2.42
	Breedon, M. C.	FLO (WAAF)	1. 6.42
23029	Breen, D.	Q (SL)	1. 9.39
5739	—— E. H. M. W.	S (PMNS)	26. 2.42

Personal No.	Name.	Rank.	Seniority.
	Breen, F. W.	WO	27.10.38
	—— J. J. [19]	AVM	1.12.41
	—— M. C.	—	—
21322	—— R. P.	FL (A)	1. 9.41
77386	—— W. J.	FL (ASD)	1. 6.42
106178	Brees, A.	PO	13. 9.41
104619	Breese, A. V.	PO (T) (a)	31. 1.42
01122	—— G. F.	SL (*ret*)	1. 4.18
33303	—— J. C.	FL	3. 9.40
115671	—— K. E.	PO (ASD)	17. 2.42
87716	Breeze, E. H. N.	FO (B)	11.10.41
43233	—— F. W.	FL (ASD)	1. 6.41
105689	—— L. G.	PO (A)	31.10.41
100858	—— T.	APO (Tr)	1. 5.41
88522	Breffit, R. P.	FO (ASD)	21.11.41
122362	Brember, A.	PO (O)	24.11.41
79301	Bremner, A. S.	FL (ASD)	1. 6.42
125259	—— C. H.	APO (Tr)	10. 4.42
3129	—— J. E.	ASO (WAAF)	22. 9.41
85794	—— L. G.	FO (ASD)	9. 9.41
3160	—— M.	ASO (WAAF)	22. 9.41
114691	—— W. S. C.	PO (ASD)	4. 1.42
30444	Bremridge, P. A. R.	FL	3. 9.40
76079	Brenack, H. E.	FO (T) (a)	18.11.40
514601	Brenan, L. W.	WO	1. 6.41
123098	Brenard, A.	PO (O)	13. 4.42
11549	Brenchley, E. G.	APO (Tr)	8.12.41
63142	Brend, G. C.	FO (ASD)	28. 3.42
110788	Brener, H.	PO (O)	8.11.41
31484	Brennan, A. P.	FO (E)	18. 9.39
110595	—— L. G.	APO (Tr)	1. 2.41
	—— M.	S (PMNS)	1. 4.41
118387	—— P.	PO (G)	12. 3.42
104983	—— T. N. N.	FO (M)	22. 8.41
	—— V. T. T. [7]	—	—
119478	—— W.	APO (Tr)	6.11.41
46040	—— W. C.	PO (T) e)	9. 4.41
45792	Brent, H. B.	FO (ASD)	1. 5.42
87484	—— V.	FO (ASD)	7. 9.41
47467	Brentnall, A. S.	PO (T) (e)	2.10.41
61605	—— P.	FO (ASD)	25. 2.42
3707	—— P. M. [15]	ASO (WAAF)	27.10.41
112264	Brereton, A. R.	PO (ASD)	1.12.41
39651	—— T. F. S.	FL	8.10.40
45406	—— W.	FO (ASD)	4. 7.41
70082	Bressey, P. E.	FL	15. 5.41
115776	Bretherton, D. B.	PO	14. 6.41
120064	—— L. F.	APO (T) (w)	29. 4.42
85745	Breton, D. C.	FO (ASD)	29. 6.41
89861	—— H. M.	FO (ASD)	3. 1.42
39850	Brett, C. P. N.	FL	31. 1.41
88493	—— G.	FO (E)	14.11.41
88931	—— H. C.	FO (ASD)	6.12.41
35088	—— J. S.	SL (T) (e)	1. 6.41
118090	—— M. K.	PO (G)	14. 3.42
75993	—— N. A.	FL (G)	27.11.41
79293	—— R. D.	FL (ASD)	15. 3.41
43455	—— W. H.	FL (ASD)	1. 3.42
512147	—— W. J.	WO	1. 5.41
103663	Brettell, B. D.	PO (ASD)	9.10.41
61053	—— E. G.	PO	16. 2.41
69925	—— F. H.	APO (Tr)	26. 5.41
77809	—— W. P. M.	FL (ASD)	1. 4.41
100378	Brettle, L.	APO (Tr)	19. 5.41
46215	Brew, G.	PO (G)	7. 3.41
28244	—— J. K.	SL (*ret*) PO (ASD)	1. 8.38 2. 7.41
121269	—— J. R.	PO	19.12.41
73097	—— S.	FL (ASD)	1. 3.42
105690	Brewer, A. E.	PO (A)	31.10.41
65623	—— A. J.	PO (ASD)	2. 5.41
85338	—— C. G.	FO (ASD)	10. 9.41
102515	Brewer, D. H.	FO (N)	1. 8.41
73856	—— E.	FL (ASD)	1. 3.42
514786	—— E. W.	WO	1. 6.41
353408	—— H. C. E.	WO	1.11.40
45818	—— H. S.	FO (T) (e)	13. 5.41
108663	—— J. E. D.	PO	30. 9.41
46990	—— J. M.	PO (T) (e)	11. 2.42
113506	—— L. E.	PO (ASD)	12. 2.42
114692	—— R. S.	PO (ASD)	28. 2.42
111139	—— S. G.	APO (T) (s)	7.11.41
74439	—— W. L.	FL (ASD)	1. 3.42
213308	—— W. P.	WO	6. 8.38
03159	Brewerton, E.	FL	1. 1.26
103078	Brewin, A. E.	PO (ASD)	18. 8.41
506237	—— H.	WO	1. 7.41
67323	—— J. L.	APO (Tr)	26. 2.41
69099	Brewis, R. H.	APO (Tr)	23. 3.41
116962	—— V. G.	PO (O)	14. 2.42
84321	Brewster, A. J.	FO	24. 8.41
111974	—— F. A.	PO	7. 8.41
65786	—— G. D.	APO (Tr)	1. 4.41
62224	—— H.	FL (M)	28. 2.42
2197	—— J. D.	ASO (WAAF)	28. 6.41
85600	—— J. H.	FL (M)	17. 9.41
108662	Brez, L.	PO (ASD)	10.12.41
44446	Brian, N. R.	FO (ASD)	25. 7.41
103307	—— W. G.	PO (E)	31.10.41
69724	Briant, C. E.	APO (Tr)	29. 3.41
78962	—— E. A. R.	PO (ASD)	23.11.41
75111	—— G. H.	FL (A)	1.12.41
106371	—— N. J.	PO	30. 8.41
101297	Briars, R.	APO (Tr)	9. 4.41
13040	Brice, B. S.	FO (*ret*) SL (ASD)	1. 4.18 1.12.41
764444	—— C. P. P.	SL (A)	1. 9.40
84684	—— D. A.	FO	9. 8.41
4820	—— D. E.	ASO (WAAF)	3. 6.42
81439	—— E. J.	FL (ASD)	1. 6.42
82383	—— G. E.	FO (ASD)	19. 7.41
29131	—— G. R.	Wg. Cr.	1. 3.41
108208	—— H. E. C.	APO (Tr)	13. 8.41
1201	—— J.	SO (WAAF)	1. 2.42
11138	—— J. Christopher	SL (A)	.12.40
60529	—— J. Cyril	FO	3.12.41
67458	—— J. N. L.	APO (Tr)	10. 4.41
113826	—— J. R.	PO	26.11.41
45794	—— R.	PO (ASD)	6. 6.41
77628	—— R. C.	PO (ASD)	15. 2.40
107112	—— S. H.	APO (Tr)	14. 8.41
116170	—— W. G.	APO (Tr)	2.10.41
115111	Brickell, A.	PO (T) (ee)	30. 4.42
121148	Brickley, A.	APO (Tr)	30.12.41
349243	Bricknell, J. P.	WO	1. 3.40
	—— L.	PO	3. 9.39
90699	Brickwood, *Sir* R. R.	FL (ASD)	1. 9.40
11006	Briddon, A. J.	Wg. Cr. (E)	1. 1.37
118228	—— R. F.	PO (R)	24.12.41
3330	Bridel, A. J. [17]	ASO (WAAF)	6.10.41
43649	Briden, S. G.	FO (T) (e)	14. 3.40
84152	Bridge, A. James	FO (ASD)	17. 8.41
108157	—— A. John	PO (R)	10.12.41
111765	—— B. S.	PO (O)	29. 9.41
77724	—— D. W.	FL (ASD)	1. 6.42
65883	—— F.	APO (Tr)	1. 5.41
81758	—— G.	FO (T) (e)	12. 1.42
104848	—— H.	PO (ASD)	22.10.41
80088	—— J. D.	FO	23. 4.42
64294	—— L. H. E.	FO (O)	24. 3.42
2446	—— P. M.	ASO (WAAF)	4. 8.41
	Bridgeman, S. J. S. [5, 105]	—	—
116341	—— W.	APO (Tr)	15.12.41

Personal No.	Name.	Rank.	Seniority.
106201	Bridger, A. R. S.	PO (T) (ee)	3.10.41
31118	—— A. W.	FL (ASD)	4. 9.40
66146	—— C.	APO (Tr)	1. 2.41
118156	—— D. B.	PO	24.10.41
47519	—— F.	FO (E)	1. 5.42
109408	—— F. C.	PO (E)	9. 1.42
103516	—— J. C.	PO	7. 8.41
42740	—— J. W. E.	FL	18. 5.42
	—— *Miss* R. L. [21]	—	—
123386	—— S. A.	APO (Tr)	4. 3.42
46993	—— W. G.	PO (T) (e)	14.10.41
72570	Bridges, B. B.	FL (M)	7. 3.40
83510	—— B. S.	FO (E)	27. 9.41
45644	—— G. H.	FO	7. 2.42
66994	—— G. M.	FO	11. 5.42
85295	—— H. G.	FO (B)	5. 9.41
10025	—— H. P.	SL (E)	29. 8.39
83511	—— J. G.	FO (E)	18. 4.41
117440	—— T. G.	PO	2. 1.42
107640	—— W. G.	FO (M)	14.11.41
103352	Bridgett, J.	PO (A)	3.10.41
4303	Bridgewater, D. T.	ASO (WAAF)	4. 2.42
83182	—— G. T.	FO (ASD)	8. 8.41
60149	—— T. H.	FO (T) (s)	16.12.40
44602	Bridgewood, W.	PO (O)	21. 8.41
48212	Bridgland, A. J. T.	PO (ASD) (mc)	16. 4.42
37667	Bridgman, A. O.	FL	24. 3.40
62897	Bridgstock, W.	APO (Tr.)	26. 3.41
44602	Bridgwood, W.	PO (O)	21. 8.40
77892	—— W. A.	FL (M)	5. 3.41
103136	Bridle, A. W.	PO (ASD)	8.10.41
	—— C. E. R.	S (PMNS)	12. 2.40
08239	Brie, R. A. C.	SL	1. 9.41
2029	Briercliffe, M.	ASO (WAAF)	14. 6.41
108165	Brierley, Alan	PO	11.10.41
67341	—— Arthur	APO (Tr)	7. 3.41
66331	—— D.	APO (Tr)	27. 3.41
120738	—— F.	PO	25. 3.42
117955	—— H. K.	PO (T) (s)	6.11.41
	—— J.	Wg. Cr. (CC)	30.10.41
565360	—— R.	WO	5.11.41
122209	—— Robert	APO (Tr)	7. 2.42
	—— W. [8*a*]	—	—
47460	Brierly, D. S. C.	PO	29.11.41
110196	Briers, G. M.	PO (T) (s)	13. 4.42
565708	Brigden, A. L.	WO	1. 4.41
111140	—— K. C.	PO (T) (ee)	26. 1.42
86764	Brigers, I. H.	FO	5.12.41
42794	Brigg, B. T.	PO	18. 5.40
68316	Briggs, A. E.	PO (ASD)	13. 8.41
250429	—— A. J.	WO	1. 1.39
1207	—— A. L.	ASO (WAAF)	21. 9.40
62092	—— A. R.	PO (ASD)	17. 3.41
42794	—— B. T.	PO	18. 5.41
82832	—— C. A.	FO (R)	25. 7.41
23278	—— C. F. R. [158]	SL (M)	8. 4.41
89803	—— C. F. S. St. J.	FO	1.12.41
45465	—— D. A.	FO	26. 2.42
105386	—— D. B.	PO (R)	30.10.41
87762	—— D. V.	FO (T) (s)	15.11.41
	—— E. F.	GC (*ret*)	1. 1.22
76097	—— E. G.	FL (E)	1.12.41
86767	—— E. H.	FO (ASD)	27. 6.41
73857	—— Everett F.	FL (ASD)	23. 5.41
101615	—— F.	PO (R)	18. 7.41
78788	—— F. A.	FL (ASD)	28. 6.41
88621	—— G. D. S.	FL (M)	26.11.41
45270	—— G. H.	FO	23. 1.42
103308	—— G. R.	PO (E)	18. 9.41

Personal No.	Name.	Rank.	Seniority.
69179	Briggs, Harold	APO (Tr)	28. 4.41
73801	—— J.	FL (Met.)	14. 9.39
350770	—— J.	WO	1.10.41
74062	—— J. B.	FO (ASD) (mc)	15. 8.40
68278	—— J. E.	PO (ASD)	13. 8.41
	—— J. H.	Hon. FL (ASD*)	25.11.41
2228	—— J. H. P.	FO (B)	27. 6.41
90513	—— J. J.	SL (B)	1.12.41
60330	—— J. L.	FO	15.12.41
47348	—— J. M. W.	PO (G)	7.11.41
100211	—— J. N.	PO (R)	20. 8.41
111141	—— L. J.	APO (T) (a)	7.11.41
	—— L. R.	GC	1. 6.42
1427	—— M. E.	ASO (WAAF)	30.11.40
1946	—— M. K.	ASO (WAAF)	19. 5.41
79751	—— P. S. E.	FO (O)	2. 6.41
117948	—— P. W.	PO (ASD)	23. 7.41
43312	—— R. D.	FL (T) (e)	3. 4.41
336426	—— S. J.	WO	15.10.35
64195	—— W.	APO (Tr)	17. 4.41
103137	—— W. D.	PO (ASD)	8.10.41
60890	Brigham, G. C. L.	FO (ASD)	7. 2.42
76002	Brighouse, E. C.	FL (G)	27.11.41
23375	Bright, E. B.	FL (M)	9. 1.40
48912	—— D. J.	PO	1. 5.42
89197	—— G. S.	PO (ASD)	30.12.40
85319	—— J. Arthington	FO (ASD)	4. 7.41
67597	—— J. Alexander	FO	15. 5.42
46050	—— J. L.	PO (T) (e)	22.10.41
85322	—— J. W.	FO (ASD)	23. 8.41
4561	—— K. N.	ASO (WAAF)	6. 5.42
110496	—— P. M.	PO (ASD)	31.12.41
75738	—— R. E.	FO (ASD)	6.11.40
90704	—— T. B.	FL (B)	1. 6.41
41250	—— V. M.	FL	3. 9.41
76266	Brightman, C. St. L.	FL (B)	1. 3.42
90073	Brightmore, A. G. P.	SL (T) (s)	1.12.41
84116	Brighton, W. H.	FO (ASD)	26. 4.41
108934	Brightwell, F. C. G.	PO (A)	21. 7.41
	—— G. A. [10*b*]	—	—
505926	—— J. H. W.	WO	1. 6.41
29003	Brighty, W. J.	SL	3. 9.41
116755	Brignell, J. A.	PO	19. 2.42
1487	Brigstocke, L. M.	ASO (WAAF)	1. 1.41
73099	Brill, C. C.	FL (ASD)	1.12.41
103399	—— C. E.	APO (Tr)	1. 4.41
	—— C. H.	GC	1. 9.41
106881	—— D. J.	PO	13. 9.41
113516	—— J. L.	PO (ASD)	12. 2.42
3115	—— M. I.	ASO (WAAF)	23. 9.41
46317	Brilliant, H. C.	PO	16. 7.41
105335	Brimacombe, J. T.	APO (A)	22. 8.41
881744	Brimblecombe, N. M.	WO (WAAF)	1. 4.42
359168	Brimfield, L.	WO	15. 5.40
69524	Brims, W. M.	FL (ASD)	1. 6.42
515775	Brind, A. R.	WO	1. 5.40
42969	Brindley, A.	FL (G)	17. 1.42
102771	—— E.	PO (ASD)	23. 8.41
76997	—— G. H.	FL (ASD)	1 .3.42
113487	Brine, A.	PO	5.11.41
115112	—— W.	FL (R)	1. 1.42
110427	Brink, H. C.	PO (ASD)	31.12.41
83819	Brinkman, C.	FO (ASD)	26. 4.41
120459	Brinkworth, *Rev.* C. E.	SL (Ch)	30. 4.42
46463	Brinn, W. G.	FO (O)	1. 4.42
80221	Brinnand, J.	PO	26.11.42
40338	Brinsden, F. N.	SL	1. 6.42
41369	—— W. D.	FL	3. 9.41

Personal No.	Name.	Rank.	Seniority.
72571	Brinton, D. H.	Wg. Cr. (M)	1. 6.41
91183	—— J. F. C.	FO (ASD)	6. 9.39
85935	—— R. H.	FO	25. 9.41
103413	—— R. L.	APO (Tr)	10. 5.41
44772	Brisbane, G. M.	FO (O)	21. 8.41
45480	—— G. W.	FL (ASD)	1. 6.42
	Briscoe, A. [155]	GC (M)	1.12.40
89851	—— H. M.	FO (ASD)	27.11.41
4062	—— J. F. [18*a*]	ASO (WAAF)	1.12.41
42795	—— R. R.	FL	27. 4.42
38053	—— *Rev.* R. W.	SL (Ch)	13. 7.37
70084	—— W. W.	FL	14.10.40
112683	Brisley, E. J.	PO (ASD)	5. 2.42
13211	Brister, A. J.	Wg. Cr. (S) (S)	1. 9.40
109847	—— H. W.	APO (Tr)	31. 7.41
89602	—— J. S.	FO	29.12.41
410667	Bristow, A.	WO	1.10.38
101502	—— A. N.	PO	27. 6.41
83512	—— A. T.	FO (E)	27. 9.41
4413	—— E. F.	ASO (WAAF)	15. 4.42
32116	—— F. B.	Wg. Cr. (E)	1. 9.41
124062	—— G. G. R.	APO (Tr)	31. 3.42
103138	—— H.	PO (ASD)	8.10.41
2433	—— H. M.	ASO (WAAF)	4. 8.41
89053	—— J. F.	FO	17.12.41
78860	—— P. H. R.	FL	28. 4.42
342743	—— P. J.	WO	1. 3.40
81673	—— P. M.	FO	2. 5.41
109297	—— W. A.	PO (ASD)	20.10.41
115045	—— W. C. H.	PO (ASD)	12. 1.42
89896	—— W. H.	FO (R)	10. 1.42
107729	—— W. T.	PO (A)	6.12.41
80914	Bristowe, L. G.	FO (ASD)	26. 2.41
1125	Britain, D. H.	SO (WAAF)	1. 6.42
85704	—— L. D.	FO (G)	30.11.41
48749	Britchford, M. L. W.	PO(O)	9.12.41
84153	Britnell, A. V.	FO (ASD)	22. 7.41
85630	—— *Rev.* F. J. E.	SL (Ch)	16. 9.40
72200	—— F. J. S. [21*a*]	SL (E)	1.12.41
81798	—— R. F. V.	FO (ASD)	8. 7.41
61726	Britnor, L. E.	APO (Tr)	28. 2.41
104985	Brittain, G. J. C.	FO (M)	22. 8.41
111488	—— H. G.	PO	23.10.41
116814	—— L. J.	PO (ASD)	4. 4.42
05247	—— R. E. G. [10*a*]	Wg. Cr.	1. 9.41
159783	—— W.	WO	1. 3.40
64405	Brittain-Cain, L.	FO (R)	25. 4.42
109768	Brittan, E. E. C.	APO (Tr)	28. 3.41
45906	—— J. R.	FO (T) (a)	1.11.41
80787	Britten, H. P.	FL (D)	11. 6.41
3612	—— M. R. E.	ASO (WAAF)	20.10.41
101004	Brittlebank, G. F.	PO	12. 5.41
24222	Britton, A. F.	Wg. Cr.	1. 9.40
107865	—— A. H. L.	PO (ASD)	3.12.41
23185	—— A. P.	SL (D)	1. 3.42
73592	—— C. E. [9]	Wg. Cr. (Met*)	13. 6.39
	—— E. A. C.	GC	1. 6.41
73110	—— F. R.	FL (ASD)	1.12.41
86055	—— G. D.	FO (ASD)	3. 8.41
122210	—— G. F.	APO (Tr)	8. 2.42
81759	—— J. N.	FO (ASD)	5. 7.41
69180	—— R.	APO (Tr)	28. 4.41
109688	—— R. H. G.	PO (ASD)	17.12.41
119224	—— S. H.	PO (O)	21. 3.42
64223	Britton-Harvey, A. W.	PO (A)	12. 7.41
5730	Britton-Painter, I. J.	S (PMNS)	18. 2.42
73566	Broackes-Carter, B. P.	FO (T) (e)	6. 9.39

Personal No.	Name.	Rank.	Seniority.
121529	Broad, C. E.	PO	1. 5.42
101774	—— C. L.	PO (E)	18. 9.41
88425	—— C. T.	FO	6.11.41
21008	—— E. H.	Wg. Cr. (E)	1. 6.42
26174	—— H. P.	Wg. Cr.	1. 6.41
81430	—— J. R.	FO (B)	24. 6.41
102748	—— J. S.	PO (ASD)	8.10.41
110142	—— R.	PO (ASD) (mc)	31.12.41
88932	—— R. L.	FO (ASD)	6.12.41
115721	—— R. V.	PO (G)	27. 1.42
64698	Broadbelt, C. C.	APO (Tr)	21. 4.41
107858	Broadbent, A. E.	PO (ASD)	3.12.41
90707	—— Roland	FL (B)	1. 3.42
109356	—— Roy	PO	25. 9.41
61949	—— R.	PO (O)	9. 2.42
78205	—— S.	FO (T) (e)	14. 6.41
69324	—— W. D.	APO (Tr)	20. 5.41
108146	Broadberry, D. H. R.	PO	1. 9.41
03161	—— E. W.	GC (T) (e)	1.12.41
80881	Broader, R. K.	FO (ASD)	23. 3.41
116200	Broadfield, W. E.	PO (O)	31. 1.42
64013	Broadhead, L. V.	APO (Tr)	1. 2.41
88359	—— R.	FO (A)	4. 1.42
78091	—— R. M.	FO	28. 6.41
78097	—— S.	FL (B)	1. 3.42
78527	Broadhurst, A. E.	FL	1. 4.42
4414	—— D. K.	ASO (WAAF)	15. 4.42
344600	—— E. W.	WO	1. 5.41
74302	—— G.	FL (A)	1. 3.42
109312	—— G. T.	FO (ASD)	24. 4.42
	—— H.	GC	1. 6.42
100548	—— L.	FO	23. 5.42
87659	Broadley, A. B.	FO	2.11.41
47690	—— J. A.	PO (O)	18.11.41
79694	—— K. [18*b*]	FO (ASD)	17. 1.41
88222	—— O. La F.	FO	5.11.41
119833	—— R. H.	PO	24. 1.42
31384	Broadway, G. B.	FL (E)	1. 9.41
107553	Broatch, H. W.	PO (ASD)	3.12.41
20117	Brock, A.	SL	1. 7.37
70085	—— A. T.	FL	14.12.41
508432	—— A. W.	WO	1.11.40
78637	—— B. De L.	FO (ASD)	8. 4.41
45518	—— C. W. M.	PO (ASD)	26. 7.41
	—— F. J.	PO (CC)	21.10.41
	—— H. Le M.	AC (*ret*)	1. 7.31
43578	—— H. W.	FO (T) (e)	14. 3.40
123410	—— J.	APO (Tr)	31. 3.42
117876	—— J. B.	PO (ASD)	28. 2.42
61428	—— J. McN.	FO (E)	16. 5.42
106825	—— R. C.	PO (ASD)	15. 9.41
87316	Brockbank, C. A.	FL (M)	25.10.41
02064	—— C. J.	FL (*ret*)	1.11.19
82735	—— J. A.	PO (O)	28. 7.40
110865	—— J. P.	PO (a)	1.11.41
69646	—— N. I.	APO (Tr)	1. 2.41
62779	Brockes, F. A. W.	FO (ASD)	18. 3.42
115581	—— F. T.	PO (O)	19.12.41
72743	Brocket, J. S.	FL (M)	4. 4.40
117296	Brockett, J. J.	PO (ASD)	26. 1.42
113928	Brocklebank, E. M.	PO (ASD)	12. 2.42
77666	—— R.	FO (ASD)	29.10.40
60101	Brocklehurst, D.	FO	10. 1.42
73657	Brocklesby, D. L.	FL (ASD)	1.12.41
120193	Brockley, T. W.	FL (R)	19. 1.42
03162	Brockman, F.G. [12*a*]	Wg. Cr. (CC)	1.12.39
		FL (*ret*)	1. 1.26
103546	—— R. N.	PO	19. 7.41
106754	Brockway, C. H.	PO (T) (S)	12. 9.41
78350	—— J. B. S.	FL	17. 4.42

Personal No.	Name.	Rank.	Seniority.
117464	Brockwell, L. M. N.	PO	7. 1.42
122067	Broderick, G. A. L.	PO (O)	16. 3.42
115109	—— K. J.	PO	13.12.41
05257	—— R. S.	FO (*ret*)	10. 4.20
72353	Brodie, A. R.	SL (E)	1. 3.42
111652	—— E. A.	PO (ASD)	14. 1.42
586	—— E. J. C.	ASO (WAAF)	27. 4.40
88640	—— *Rev.* I.	Ch (SL)	10.12.40
	—— I. E.	GC	1. 6.41
37621	—— I. M.	FL (ASD)	20. 8.41
87254	—— J.	FO (ASD)	26. 7.41
510806	—— J.	WO	1. 1.42
300	—— L. E.	SO (WAAF)	1. 2.42
2262	—— M. S. M.	ASO (WAAF)	12. 7.41
41662	—— P. G.	FL	23. 9.41
510588	—— R. P.	WO	1. 5.41
1030	Brodie Thomas, D.G.	ASO (WAAF)	7. 8.40
119834	Brodigan, F. B.	PO	22.11.41
565230	Brodley, E.	WO	15. 3.42
66071	Brodrick, I. L.	FO (ASD)	9. 5.42
122363	—— L. C. J.	PO	14. 3.42
108520	Brodziak, G. W.	PO	29. 7.41
114154	Brogan, M. A.	PO	1.12.41
	—— S. E.	S (PMNS)	1. 4.41
100433	Brogden, A. W.	APO (Tr)	3. 6.41
73700	—— T. W. E.	FL (ASD)	20.12.40
34141	Brolly, J. B.	Wg. Cr.	1.12.41
85554	Bromage, H.	FO (A)	2.11.41
	Bromet, G. R.	AC	1. 1.33
84450	Bromfield, J. H.	FO (ASD)	19. 8.41
89598	Bromham, J. W. T.	PO	3.12.40
67664	Bromiley, J. L.	PO	25. 5.41
40782	Bromley, C. W.	SL	1. 3.42
68470	—— F. S.	APO (Tr)	28. 3.41
73101	—— H. E.	FO (ASD)	7. 9.39
64224	—— H. L.	PO (A)	21. 6.41
72354	—— John Frederick	SL (M)	9. 8.41
107705	—— John Frederick	PO (ASD)	6.12.41
33158	—— N. B. R.	Wg. Cr.	1.12.41
48187	—— R.	PO (T) (S)	29. 1.42
102997	—— R.	APO (Tr)	30.10.41
80587	Bromley-Davenport, E.	FL (ASD)	1. 6.42
110494	Bromly, A. J.	PO (ASD)	31.12.41
107457	Bromwich, R. T.	PO (G)	26. 9.41
107726	Bronkhurst, N.	PO (A)	6.12.41
	—— *Sir* W.	Hon. AC (AAF)	5. 4.38
119531	Brook, A. K.	PO	28. 2.42
2001	—— B. A.	ASP (WAAF)	2. 6.41
108663	—— C.	PO (ASD)	10.12.41
62484	—— C. A.	APO (Tr)	1. 2.41
76154	—— *Rev.* D. G.	SL (Ch)	1.12.39
108670	—— E.	PO (ASD)	10.12.41
4135	—— E. M.	ASO (WAAF)	23. 8.41
113142	—— F.	PO (ASD)	5. 2.42
100750	—— G. A.	PO	4. 9.41
75227	—— G. R. C.	SL (ASD)	1.12.41
82827	—— G. S.	FO (R)	24. 7.41
83330	—— H.	FO (T) (e)	25.11.41
9976	—— J.	WO	1. 3.40
116765	—— J. E.	PO	4. 4.42
89979	—— L. T.	FO (T) (a)	13. 3.42
116944	—— R. B.	APO (E)	11. 2.42
80600	—— T. R. F.	FL (ASD)	7. 7.41
	—— W. A. D.	GC	1. 9.41
3534	—— Z.	ASO (WAAF)	22. 9.41
	Brooke, A. F.	SL (*ret*)	1. 1.25
37959	—— Beresford	SL	1.12.41
79035	—— Bertram	FO (T) (S)	11.11.41
112972	—— C.	APO (Tr)	11.10.41
101295	—— C. F.	APO (Tr)	8. 4.41
63180	—— E. H. G.	FO (ASD)	4. 4.42
123373	—— G. A.	APO (Tr)	23. 2.42

Personal No.	Name.	Rank.	Seniority.
48559	Brooke, H. L.	FO (T) (a)	1. 3.42
106215	—— H. S. P.	PO	6. 9.41
80518	—— J. A. H.	FO (E)	24. 7.41
73630	—— J. B. R.	FL	24. 2.42
02066	—— J. C.	SL (*ret*)	1. 1.27
76421	—— J. N. H.	FL (T) (e)	21. 8.40
108928	—— J. V. S.	PO (ASD)	6. 9.41
109690	—— K.	PO (ASD)	17.12.41
	—— K. G.	GC (*ret*)	30. 6.23
17141	—— L. H.	FL (RAFO) SL (ASD)	14. 5.30 1.12.41
75515	—— R. F. J.	FL (B)	1. 3.42
84603	—— W. E.	FO (A)	11.10.41
84458	—— W. S. R.	FO (ASD)	14. 7.41
75209	Brooke-Beer, R. C. A.	SL (ASD)	1.12.41
102333	Brooke-Mills, H.	PO (ASD)	1.10.41
	Brooke-Popham, *Sir* R.	ACM (*ret*)	1. 1.35
4216	Brooke-Rose, C. F.	ASO (WAAF)	31.12.41
44519	Brooke-Taylor, W. M.	FO	7. 9.41
17396	Brooker, A. V.	WO	5. 8.38
46238	—— H. C.	PO (T) (e)	10. 1.42
73568	—— J.	SL (ASD)	1. 3.42
46242	—— J. A.	FO (ASD)	1. 2.42
82072	—— J. A. W.	FO (ASD)	14. 6.41
68218	—— J. H. P.	PO (ASD)	23. 5.41
103665	—— L. G.	PO (ASD)	9.10.41
112531	—— P. F.	PO	24.11.41
39931	—— R. E. P.	FL	5. 1.41
107452	—— S. F.	PO	19. 9.41
100353	Brookes, A.	APO (Tr)	12. 5.41
103353	—— A. H.	PO (A)	3.10.41
100723	—— A. L. D.	PO (ASD)	30. 8.41
107284	—— B. C.	PO (T) (a)	18. 4.42
	—— D. C. M.	SL (CC)	30.10.41
17155	—— D. S.	Wg. Cr. (T) (e)	1. 1.40
68302	—— E.	PO (ASD)	6. 8.41
79582	—— E. H. G.	PO	15. 6.40
77468	—— F.	FL	10. 2.42
107832	—— F. L.	PO (T) (S)	27. 1.42
370928	—— G. C. R.	WO	1. 1.42
	—— H. H.	GC	1.12.41
67678	—— J. F.	FO	29. 5.42
81078	—— M. A.	FO (T) (S)	30. 5.41
106306	—— R. F.	PO (A)	14.11.41
63521	—— T.	APO (Tr)	1. 2.41
63681	Brookhouse, E. W.	APO (Tr)	8. 4.41
37444	Brooking, H. G. L. A.	FL (E)	1.12.41
101649	—— J. H. P.	PO (ASD)	18. 9.41
90881	—— M.	FL (B)	1. 3.42
314796	Brookman, F. W.	WO	1. 2.41
108892	—— W. N. S.	PO (ASD)	2. 7.41
123382	Brooks, A. C.	APO (Tr)	12. 3.42
83714	—— Arthur J.	FO	11. 7.41
364473	—— Alfred J.	WO	1. 6.40
114155	—— A. V.	PO (G)	5.12.41
66764	—— C.	APO (Tr)	4. 3.41
119380	—— C. A.	APO (Tr	18.12.41
358301	—— C. E.	WO	1. 4.42
	—— C. E. P. [9]	—	—
47998	—— C. L.	PO	7. 1.42
39707	—— D. B.	FL	15.10.40
107730	—— D. L.	PO (A)	6.12.41
42190	—— D. R. W.	FL	9.12.41
88665	—— E. B.	FO	3.11.41
83859	—— E. F.	FO (T) (e)	2. 3.42
37378	—— E. J.	Wg. Cr.	1. 6.42
122869	—— Ethelbert J.	APO (Tr)	17. 3.42
68980	—— F. P.	APO (Tr)	1. 2.41

Personal No.	Name.	Rank.	Seniority.
77828	Brooks, F. S.	FO (ASD)	3. 3.41
104947	—— F. Y.	PO (ASD)	29.10.41
361855	—— G. H.	WO	1.12.41
67804	—— Harry	APO (Tr)	1. 2.41
45572	—— Herbert	FO (ASD)	1. 9.41
81817	—— H. F. W.	FO (ASD)	1. 3.41
76251	—— H. H.	FL (B)	1. 3.42
45782	—— H. R.	PO (T) (S)	3. 3.41
77796	—— J. A.	PO (T) (e)	6.12.39
115176	—— J. R. F.	PO	21.10.41
100867	—— J. W.	APO (Tr)	7. 5.41
112588	—— L. F.	PO (ASD)	6.12.41
47955	—— L. R.	APO (T) (e)	6.12.41
4776	—— M. E. C.	ASO (WAAF)	1. 6.42
75894	—— P. M.	FL (ASD)	4. 5.41
67190	—— R.	FO (ASD)	23. 5.42
85446	—— R. A.	FO (E)	25.11.41
123396	—— R. C.	APO (Tr)	11. 3.42
113517	—— R. J.	PO (ASD)	12. 2.42
79625	—— R. L.	FO (T) (S)	11.11.41
110108	—— S. A.	PO (ASD)	24.12.41
	—— T. F. [25*a*(iii)]	—	—
47006	—— T. H.	FO (T) (e)	24. 6.41
89716	—— T. J.	FO (ASD)	31.12.41
115855	—— T. R.	PO (O)	30. 1.42
119484	—— T. V.	APO (Tr)	22.12.41
4581	—— V. C.	ASO (WAAF)	6. 5.42
77257	—— V. P.	FL (ASD)	1. 6.42
65341	—— W. E.	APO (Tr)	28. 4.41
48153	—— W. H.	PO (ASD)	3.10.41
119501	—— W. K. T.	PO	26. 3.42
157151	—— W. L.	WO	1.10.41
111529	—— W. R.	PO	25. 9.41
39932	—— W. T.	FL	18. 2.41
85854	—— W. V.	FO (R)	26. 1.41
115595	Broom, *Rev.* D. R.	SL (Ch)	2. 1.42
335663	—— H. W.	WO	1. 3.39
112392	—— I. G.	PO	9.11.41
64898	—— W. H.	FO (O)	3. 5.42
65203	Broome, E. S.	APO (Tr)	16. 4.41
101629	—— F. C. G.	PO (ASD)	7. 9.41
350397	—— H. F.	WO	12. 1.40
06234	Broomfield, A. J. E.	FL (*ret*)	1. 1.26
358950	—— C. T.	WO	1.11.40
2135	—— V.	ASO (WAAF)	21. 6.41
66304	Broomhall, C.	APO (Tr)	22. 3.41
10729	Broomham, E.	WO	3.10.38
1453106	—— Edwin	WO	29. 7.41
106727	Broomhead, C. F.	APO (Tr)	11. 8.41
47581	—— C. J.	PO (G)	22.11.41
61634	—— C. N.	APO (Tr)	1. 2.41
48423	—— R. W.	PO (E)	2. 8.41
112047	Broster, G. B.	APO (T) (S)	21.11.41
509058	—— J. T.	WO	1.12.41
91217	Brotchie, W. D.	FL (B)	1. 6.42
33021	Brotherhood, W. R. (12*c*)	Wg. Cr.	1. 3.41
103664	Brothers, N. A.	PO (ASD)	9.10.41
37668	—— P. M.	SL	1.12.41
90673	Brotherstone, T. S.	FL	6.10.41
48012	Brotherton, C.	APO (T) (e)	24.11.41
65687	—— F. F.	PO (ASD)	13. 5.41
113503	—— F. P.	PO (ASD)	12. 2.42
2911	—— J. M. [17]	ASO (WAAF)	8. 9.41
72464	Brotherton-Ratcliffe, G.	FL	18. 4.41
74664	—— J.	FL	3.10.41
113071	—— T. J.	PO (ASD)	28. 1.42
106120	Brough, B. M.	APO (T) (e)	14.11.41
115672	—— H. S.	PO (O)	5. 7.41
39454	Brough, J. F. P.	FL	3. 9.40
105387	—— P.	PO (ASD)	30.10.41
	Broughall, H. S.	GC	1. 9.40
32001	Brougham, R. K.	Wg. Cr.	1. 3.41
63366	Broughton, A. C.	PO (A)	31. 5.41
75264	—— A. D.	FL (ASD)	1. 9.39
81587	—— A. D. D.	FL (M)	2. 7.40
26255	—— Charles	Wg. Cr.	1. 9.41
949196	—— Cyril	WO	3. 2.40
40884	—— J. H. S.	FL	3. 9.41
87763	—— N. W.	FO (ASD)	25.10.41
513467	—— R. H.	WO	1. 9.41
46966	—— R. J.	PO	19.10.41
73102	Brousson, R. H. C.	FO (T) (e)	7. 9.39
120523	Browdy, N. M.	PO	29. 4.42
355510	Brow, H. G.	WO	1. 4.41
40339	Brown, Alexander	FL	27. 3.41
124074	—— Andrew	APO (Tr)	1. 4.42
102068	—— Arthur	PO	27. 4.41
353402	—— Arthur	WO	1.12.39
590205	—— Arthur	WO	1. 5.41
564098	—— Albert	WO	1. 4.41
100354	—— Alexander	APO (Tr)	12. 5.41
80843	—— Arthur	FL (O)	9. 5.42
64128	—— Alexander	APO (Tr)	15. 3.41
102672	—— Alec	PO (ASD)	25. 9.41
66686	—— Alwin	APO (Tr)	1. 2.41
514497	—— Arthur	WO	1. 9.41
105166	—— Alfred A.	PO	9. 7.41
80015	—— Alan A.	FO (ASD)	1. 7.40
103666	—— Allan A.	PO (ASD)	9.10.41
63290	—— A. B. F.	APO (Tr)	17. 2.41
37033	—— A. C.	Wg Cr	1. 3.42
122364	—— A. C. I.	PO	14. 5.42
112389	—— Arthur E.	PO	24.10.41
	—— A. E. [8]	—	—
81560	—— Alfred E.	FO (A)	20. 7.41
118424	—— Albert E.	PO	13. 3.42
115110	—— A. F. C.	FL (R)	14. 1.42
68919	—— A. F. H.	PO (ASD)	7. 5.41
90986	—— Adam G.	FL (B)	1.12.41
84166	—— Angus G.	FO (ASD) (mc)	19. 8.41
31119	—— A. H.	SL (E)	1.12.41
73103	—— A. H.	FO (ASD)	7. 9.39
76256	—— A. H.	FL (B)	1. 3.42
14191	—— Arthur J.	Wg. Cr. (M)	1. 7.33
106172	—— Anthony J.	PO (O)	13. 9.41
83825	—— Alfred John	FO (ASD)	29. 7.41
89431	—— Alfred John	FO (ASD)	22.11.41
100943	—— A. James	APO (Tr)	7. 6.41
4596	—— A. J.	ASO (WAAF)	13. 5.42
61635	—— A. L.	APO (Tr)	1. 2.41
37717	—— A. M.	FL	3. 9.40
61007	—— A. McK.	FO	27.11.41
77784	—— Alexander R.	FL	7. 3.42
105388	—— Alan R.	PO (ASD)	30.10.41
118674	—— Alec R.	PO (R)	18.11.41
886071	—— A. T.	WAAF	—
	—— *Rev.* A. W.	SL (*ret*) (Ch)	2. 9.23
78744	—— A. W.	FO (G)	1. 6.41
107477	—— A. W. G.	PO (T) (e)	9. 1.42
44280	—— A. W. S.	PO (T) (e)	16. 5.40
122475	—— Basil	PO (O)	1. 5.42
46691	—— Ben	PO (T) (e)	31.12.41
47552	—— Benjamin	PO	15.11.41
116322	—— Bert	APO (Tr)	27.11.41
122365	—— Bertie	PO	14. 3.42
3879	—— B. M.	ASO (WAAF)	10.11.41
3256	—— B. M. G.	ASO (WAAF)	29. 9.41
449	—— B. T.	ASO (WAAF)	10. 2.40
41548	—— B. W.	FL	3. 3.42
513781	—— C.	WO	1. 7.41
514018	—— C. A.	WO	1. 1.42
	—— C. A. [6]	—	—
65267	—— C. B. A.	APO (Tr)	25. 4.41

Personal No.	Name.	Rank.	Seniority.
83303	Brown, C. D.	PO	30.11.40
75112	—— C. Edward	FL (A)	18. 8.41
104950	—— C. Ernest	PO (ASD)	29.10.41
61276	—— C. F. A.	FO	16. 2.42
43747	—— C. G.	FL (ASD)	1. 3.42
123194	—— C. H.	PO (O)	14. 5.42
81838	—— C. H. C.	FO (ASD)	15. 7.41
68295	—— C. J.	PO (ASD)	13. 8.41
117465	—— C. L.	PO	7. 1.42
73104	—— C. L. M. [102]	FO (ASD) EO	7. 9.39 —
102792	—— C. McF.	FO (D)	1. 8.41
63163	—— C. P.	GC (T) (S)	1. 9.40
581266	—— C. R.	WO	1. 2.42
116575	—— Clifford S.	PO (ASD)	20. 2.42
86140	—— Cyril S.	FO (ASD)	4.10.41
101587	—— C. T.	PO	23. 7.41
43526	—— C. V.	FL (G)	21. 5.42
87908	—— C. W. A.	FO (ASD)	9.11.41
19416	—— D.	WO	15.10.41
101276	—— David	APO (Tr)	7. 3.41
80519	—— Denis	FO (E)	24. 7.41
46450	—— D. A.	PO (O)	19. 8.41
111432	—— D. B.	PO (A)	16. 1.42
68872	—— D. D.	PO (ASD)	13. 6.41
37933	—— D. F. H.	FO (ASD)	18. 2.39
68946	—— D. G.	PO (R)	9. 8.41
68804	—— D. J.	FO	13. 1.42
108985	—— D. L.	PO	1.11.41
21323	—— D. L. R.	FL (A)	1.12.41
72067	—— D. M.	SL (M)	1. 6.42
	—— D. M. [24c]	—	—
121270	—— D. O.	PO	16. 8.41
77917	—— D. S.	FL	10. 3.42
4005	—— D. S.	ASO (WAAF)	24.11.41
115596	—— *Rev.* D. S. R.	SL (Ch)	16. 1.42
111339	—— D. T.	PO (ASD)	7. 1.42
86662	—— D. W.	FO	9.10.41
21227	—— D. W. J.	SL (A)	1. 9.41
113210	—— Edgar	PO (E)	20. 2.42
102413	—— Eric	PO	26. 7.41
	—— E. [25c]	—	—
108185	—— Edward	APO (Tr)	12. 4.41
47739	—— E. A.	PO (ASD)	30.10.41
70088	—— Edwin C.	SL	3. 9.41
80882	—— Edward C.	FO (T) (e)	12. 1.42
86938	—— Ernest Charles	FO (ASD)	18.10.41
102370	—— Ernest Cecil	APO (Tr)	9. 4.41
67239	—— Ernest Charles	PO (ASD)	3. 6.41
1936	—— E. D.	ASO (WAAF)	10. 5.41
106530	—— E. Edward	PO (O)	24. 8.41
45466	—— E. Ellis	FO	27. 1.42
110900	—— E. Ernest	PO (ASD)	7. 1.42
107062	—— E. F.	APO (Tr)	8. 7.41
41777	—— Ephraim H.	FL	25.11.41
67142	—— Edward H.	FO (ASD)	16. 5.42
73858	—— E. J. N.	FL (ASD)	1. 3.42
47426	—— E. L.	PO (T) (e)	4.10.41
344693	—— E. L.	WO	1. 1.41
114693	—— E. M.	PO (ASD)	28. 2.42
116114	—— E. O.	PO (ASD)	9. 2.42
78224	—— E. Reginald	FL (M)	19. 3.41
60891	—— E. Record[12*b*]	FO (ASD)	7. 2.42
90839	—— E. Sadd	FL (B)	1. 3.42
43228	—— Eric S.	FL (ASD)	1. 3.42
65884	—— E. Seymour	APO (Tr)	1. 5.41
2235	—— E. S. [12*b*]	ASO (WAAF)	30. 6.41
40074	—— E. W.	SL	1. 3.42
103667	—— E. W.	PO (ASD)	9.10.41
119174	—— E. Walter	APO (E)	15. 4.42
79175	—— Frank	FL	19. 5.42
125079	—— Frank	APO (Tr)	12. 2.42
110978	Brown, F.	PO (E)	23. 1.42
	—— F.	WO	30. 9.39
46457	—— Frederic	FO (T) (e)	30. 6.41
66942	—— Frederick	APO (Tr)	4. 4.41
102470	—— Fred	APO (Tr)	25. 6.41
64367	—— Fred	FO (ASD)	15. 4.42
78680	—— F. C.	FO (G)	15. 5.41
357998	—— F. E.	WO	1.11.40
350919	—— F. G.	WO	1. 3.40
108147	—— F. I. S.	PO (O)	1. 9.41
122366	—— F. J.	PO (O)	10. 1.42
46784	—— F. S.	PO	30. 9.41
121082	—— F. T.	PO	28. 4.42
08240	—— F. W.	FO (RAFO) SL (ASD)	12. 9.19 1.12.41
81963	—— Gordon	FL (ASD)	1. 3.42
356589	—— George	WO	1.11.40
590472	—— G.	WO	1. 6.41
550231	—— George	WO	1.10.41
39851	—— G. Alfred	SL	1. 3.42
121057	—— G. Allan	PO (ASD)	18. 2.42
70089	—— Godfrey, A.	SL	1. 3.42
	—— G. C. [6]	—	—
81683	—— George C.	FO (O)	30. 6.41
428	—— G. Carey	WO	1. 7.41
67504	—— G. C. P.	APO (Tr)	5. 5.41
103262	—— Geoffrey D.	PO (E)	16.10.41
109103	—— Geo. D.	PO (ASD)	20.12.41
741884	—— G. E.	WO	1.10.41
341922	—— G. F.	WO	22. 5.39
62485	—— G. F. P.	APO (Tr)	1. 2.41
90752	—— G. H.	FO (B)	9.12.39
82447	—— G. Hale	FO (ASD)	22. 7.41
102321	—— G. Harold	PO (R)	18. 9.41
101015	—— G. Henry	PO	10. 6.41
114719	—— G. Hambley	PO (ASD)	17.12.41
118132	—— Geo. Henry	PO	24. 1.42
78146	—— G. McM.	FL (B)	1. 3.42
125050	—— George R.	APO (Tr)	16. 5.42
45420	—— G. R.	FO	8. 3.42
113209	—— G. R.	PO (E)	20. 2.42
09206	—— George Stanley	FL (RAFO)	1.12.33
66789	—— George Stanley	APO (Tr)	13. 3.41
45022	—— G. T.	FO (T) (e)	1.10.41
86222	—— Gerald W.	FO (ASD)	27. 8.41
101650	—— Gilbert W.	PO (ASD)	18. 9.41
122649	—— H.	APO (Tr)	22. 3.42
102488	—— H. A.	APO (Tr)	3. 7.41
87813	—— Harry	FO (ASD)	1.11.41
104777	—— H. B.	PO (ASD)	5.11.41
112564	—— Henry C.	PO (T) (e)	27.11.41
86063	—— Hugh C.	FO (ASD) (en)	27. 9.41
	—— H. C.	S (PMNS)	1. 4.41
358789	—— H. C. D.	WO	1. 4.41
	—— H. E.	SL (CC)	1. 8.41
158913	—— Henry A.	WO	1. 7.41
102098	—— Henry E.	PO	18. 7.41
03164	—— Henry J.	SL (E) FL (*ret*)	1. 6.40 1. 7.27
213747	—— Herbert James	WO	16. 8.37
13200	—— Herbert John [24*b*]	SL (E)	1. 3.42
80661	—— Herbert O.	FO (ASD)	28. 4.41
	—— Hilton O.	FL (*ret*)	1. 1.26
23355	—— H. H. S.	SL (M)	1.12.41
67066	—— Howard L.	PO	15. 5.41
116576	—— Herbert L.	PO (E)	8. 4.42
37060	—— H. L. I.	SL	1. 9.40
	—— H. M. K.	GC	1.11.38
44339	—— H. P.	FO (ASD)	14. 3.41
358642	—— H. S.	WO	15. 8.41
107397	—— H. T.	PO (ASD)	26.11.41

Personal No.	Name.	Rank.	Seniority.
78504	Brown, Hugh	FL (B)	1. 3.42
103354	—— Hugh	PO (A)	3.10.42
124088	—— H. L.	APO (Tr)	16. 4.42
47387	—— H. William	PO (T) (s)	27.10.41
100099	—— H. Woods	PO (T) (s)	28. 2.42
	—— J.	S (PMNS)	1. 4.41
590500	—— J.	WO	1. 4.41
112912	—— J. A.	PO (ASD)	28. 1.42
29060	—— J. A. S.	Wg Cr	1.13.41
78073	—— James	FL (M)	12. 3.41
44240	—— James E.	FO (ASD)	1. 7.41
69905	—— James F.	APO (Tr)	20. 5.41
509357	—— J. Bowen	WO	1.10.40
107726	—— J. Buchanan	PO (E)	12.12.41
40287	—— J. C. R.	FL	27. 6.41
114214	—— James D.	PO (ASD)	19. 2.42
590082	—— J. E.	WO	15. 3.41
105691	—— J. E. H.	PO (A)	31.10.41
104146	—— J. F.	PO (ASD)	15.10.41
84952	—— John	FO	7. 9.41
112511	—— John	PO	12.11.41
107320	—— John	APO (Tr)	1. 2.41
119672	—— John D.	APO (T) (s)	19. 2.42
	—— John E.	PO (CC)	12. 2.42
102071	—— John E.	FO	31. 5.42
35253	—— Joseph E.	FL (T) (e)	8. 4.41
45467	—— Joseph F.	FO (T) (s)	30. 1.41
44181	—— J. Gordon	FO	14. 7.41
62996	—— J. George	APO (Tr)	31. 3.41
60572	—— J. Gibb	PO	26. 1.41
72572	—— J. G. L.	SL (M)	1. 9.41
86262	—— James Henry	FO (E)	25.11.41
27076	—— J. Howat	SL	1. 9.41
73610	—— J. Harwood	FL (ASD)	1.12.41
43955	—— J. Hardie	FO	1. 7.41
61636	—— John Henry	APO (Tr)	1. 2.41
87224	—— Joseph Henry	FO	1. 8.41
109028	—— J. Hilton	PO	20.8.41
65082	—— John Herbert	APO (Tr)	1. 2.41
104380	—— J. H. T.	PO (ASD)	7.10.41
79712	—— J. Jessett	FO (E)	24. 7.41
84513	—— J. James	FO (ASD)	4. 6.41
23414	—— James L.	SL (M)	1. 3.42
74440	—— John L.	FL (ASD)	4. 1.41
	—— J. McL.	—	—
75113	—— J. Miller	FL (A)	1.12.41
941	—— J. M.	ASO (WAAF)	3. 8.40
64484	—— J. Meikle	APO (Tr)	5. 4.41
107107	—— J. N. H.	APO (Tr)	6. 8.41
115466	—— J. P.	APO (Tr)	11.11.41
110880	—— J. Rodgers	PO	8.11.41
90202	—— *Rev.* J. R.	Ch (Wg. Cr.)	13. 9.41
21038	—— J. Redvers	Wg. Cr. (E)	11. 3.40
18026	—— J. Renwick	SL (T) (s)	1. 3.41
114549	—— J. Robinson	APO (Tr)	11.11.41
100308	—— J. Rogers	APO (Tr)	29. 4.41
	—— J. R. [10*a*]	—	—
35001	—— J. T.	Wg. Cr. (T) (e)	1. 9.41
82321	—— J. V.	FO (T) (s)	18. 1.42
79775	—— J. V. S.	FO (T) (a)	28. 9.41
110820	—— James Watson	PO	19.10.41
73105	—— James W.	FO (ASD)	21. 9.39
83934	—— John Watson	FO (ASD)	19. 8.41
358736	—— John William	WO	1.12.40
65342	—— J. W. J.	APO (Tr)	28. 4.41
110428	—— J. W. K.	PO (ASD)	31.12.41
88982	—— K. C.	FO (T)(s)	10.12.41
119441	—— K. G. V.	PO (O)	28. 3.42
	—— K. K.	FO (RAFO)	7. 5.30

Personal No.	Name.	Rank.	Seniority.
1640	Brown, K. M.	SO (WAAF)	1. 6.42
106255	—— Kenneth Victor	PO (E)	28.11.41
47441	—— Kenneth Victor	PO (ASD)	26. 9.41
116836	—— L.	APO (Tr)	11.11.41
	—— L. A.	PO (CC)	2. 2.42
64337	—— L. C.	FO (ASD)	6.12.41
104744	—— L. C. M.	PO (ASD)	15.10.41
26197	—— L. F.	Wg. Cr.	1. 3.41
103139	—— L. F.	PO (ASD)	8.10.41
43396	—— L. G.	FL (ASD)	1. 3.42
103056	—— L. G.	PO (T) (s)	28. 2.42
74063	—— L. H.	FL (ASD)	1. 3.42
45641	—— Leonard J.	FO	1.10.41
110668	—— Lewis J.	PO (O)	8.11.41
	—— L. O. [152]	AC	1.12.41
06238	—— L. R. L.	SL (E)	1. 6.40
22105	—— L. S. T.	FL	3. 1.41
64305	—— Logie W.	PO	13. 4.41
74771	—— Leslie Weddle	PO (T) (s)	28. 9.39
66618	—— Leslie William	FO (B)	28. 4.42
356100	—— M.	WO	1.11.40
5707	—— M.	S (PMNS)	8. 1.42
521	—— M. A. L.	ASO (WAAF)	16. 3.40
	—— M. C.	SL	1. 4.41
697	—— M. D.	SO (WAAF)	1. 3.42
75198	—— M. E.	SL (ASD)	1.12.41
3943	—— Margaret H.	ASO (WAAF)	17.11.41
1096	—— Marjory H.	ASO (WAAF)	31. 8.40
1280	—— M. I.	ASO (WAAF)	20.10.40
3822	—— M. L.	ASO (WAAF)	3.11.41
107116	—— Montague M.	APO (Tr)	16. 8.41
40796	—— M. P.	FL	3. 9.41
90905	—— M. S.	FL (ASD)	1. 3.42
73940	—— M. W.	FL (Met)	1. 4.42
65413	—— N.	PO (E)	11. 7.41
115788	—— Norman	PO (O)	1. 9.41
105692	—— N. A. W.	PO (A)	31.10.41
108349	—— N. G.	PO (ASD)	10.12.41
72105	—— N. S. H.	FL	20. 4.41
100466	—— N. T.	FO (M)	24. 6.41
23180	—— O. F.	SL (D)	1. 6.41
77756	—— O. H.	FL (ASD)	1. 6.42
88933	—— O. R.	FO (ASD)	6.12.41
62956	—— O. S.	APO (Tr)	30. 3.41
100467	—— O. Taylor	FO (M)	24. 6.41
107283	—— O. Timothy	PO	20. 9.41
107063	—— O. W.	APO (Tr)	8. 7.41
100619	—— Percival G.	PO	5. 7.41
43498	—— Percy	FO (T) (e)	14. 3.40
114514	—— Percy	APO (Tr)	7.10.41
016502	—— Percy G.	PO	17. 9.41
46024	—— Philip	PO	8. 5.41
67942	—— Philip	APO (Tr)	20. 4.41
120926	—— P. G. F.	PO	13. 3.42
61316	—— P. K.	PO (T) (e)	29.12.41
54328	—— P. L.	WO	1. 7.40
83673	—— P. P.	FF (M)	13. 8.41
359857	—— P. T.	WO	1.12.40
613534	—— P. W.	WO	1. 3.42
64989	—— P. W. E.	FO (ASD)	25. 4.42
118675	—— Raymond	PO (R)	18.11.41
110878	—— Roper	PO	27.10.41
78250	—— Ralph	FL (O)	10. 3.42
45685	—— Ralph	PO	16. 4.41
67357	—— Robert	APO (Tr)	15. 3.41
78580	—— Rusholm	FO (ASD)	25. 3.41
108664	—— Rex	PO (ASD)	10.12.41
119532	—— Reginald	PO	24. 1.42
60810	—— R. Alexander	FO	23. 1.42

Personal No.	Name.	Rank.	Seniority.
114156	Brown, R. Arnold	PO	17.12.41
68413	—— R. A. D.	FO	23. 4.42
21051	—— Robert B.	Wg. Cr. (E)	1. 9.40
29084	—— Roger B.	Wg. Cr.	1. 6.42
41822	—— R. Clifford	FL	23.10.41
101310	—— R. Collier	APO (Tr)	30. 4.41
113070	—— R. Cunningham	PO (ASD)	28. 1.42
742525	—— R. E.	WO	1.10.41
103668	—— R. Gordon	PO (ASD)	9.10.41
109789	—— R. George	APO (Tr)	28. 7.41
48879	—— R. G.	PO (T) (A)	26. 8.41
111796	—— R. G. L.	PO (E)	6. 2.42
73106	—— Ronald H. (ASD)	FL	1.12.41
69353	—— Reginald H.	PO (E)	22. 8.41
	—— Robert H.	Hon. FL (ASD*)	25.11.41
107727	—— Ralph H.	PO (A)	6.12.41
105693	—— R. H. V.	PO (A)	30.10.41
44925	—— R. J.	FO	25. 4.41
88448	—— R. L.	FO	5.11.41
23203	—— R. Morton	SL (D)	1. 6.41
119685	—— R. Mayne	FO (D)	1. 5.42
45565	—— R. Sidney	FO (T) (e)	3. 3.42
69616	—— R. Stanley	PO (ASD)	27. 8.41
43058	—— R. W.	FL	1. 4.42
104694	—— R. Wiseman	FO	26. 4.42
119669	—— R. W. W.	APO (T) (e)	1. 4.42
60892	—— Stanley	FO (ASD)	7. 2.42
104401	—— Stanley	PO (G)	12. 6.41
103669	—— S. C.	PO (ASD)	9.10.41
60377	—— S. E.	FO (ASD)	1. 2.42
331530	—— S. E.	WO	1. 4.41
49121	—— S. E. A.	SL	1.12.41
48134	—— S. G.	FO (T) (S)	1. 3.42
107554	—— S. H.	PO (ASD)	3.12.41
114694	—— S. O.	PO (ASD	28. 2.42
21263	—— S. R.	SL (A)	1. 6.42
86982	—— S. S.	FL (M)	15.10.41
82226	—— Thomas	FO (B)	27. 6.41
110785	—— Thomas	APO (Tr)	10.10.41
64503	—— T. Anderson	APO (Tr)	8. 4.41
113069	—— T. Albert	PO (ASD)	28. 1.42
64351	—— T. C. L.	FO (ASD)	9. 4.42
113391	—— T. D.	PO	1.11.41
	—— T. G. [24*a*]	—	—
87732	—— T. H.	FO (ASD)	28. 6.41
79784	—— T. K.	FO (ASD)	2. 6.41
73107	—— T. R.	FO (ASD)	7. 9.39
77577	—— T. T.	FO (T) (S)	10. 8.41
104995	—— T. T.	FO (D)	15. 8.41
101965	—— Thomas W.	APO (Tr)	10. 6.41
124082	—— Thomas W.	APO (Tr)	11. 4.42
09245	—— T. W. S.	Wg. Cr.	1. 9.41
79758	—— V. P.	FL (B)	1. 3.42
86251	—— V. R. C.	PO (ASD)	18. 8.41
01124	—— V. S. [26*a*]	Wg. Cr. (*ret*)	1. 7.26
		Hon. G. C. (ASD*)	3.10.39
511763	—— William	WO	1. 5.41
83860	—— Walter	FO (ASD)	9. 8.41
45702	—— Walter J.	FO (T) (e)	15. 5.41
107366	—— Walter T.	APO (Tr)	28. 7.41
68826	—— W. Albert	PO (T) (S)	28. 2.42
90309	—— W. Appleby	FL	3.12.40
61622	—— W. Armmitt	FO (ASD)	13. 3.42
63522	—— W. Arthur	APO (Tr)	1. 2.41
113509	—— W. Ashley	PO (ASD)	12. 2.42
110429	—— W. B.	PO (ASD)	31.12.41
47880	—— W. Charles	APO (T) (ee)	13. 8.41
81760	—— W. Chatterton	FO (ASD)	5. 7.41
47880	—— W. C.	PO (T) (e)	29. 9.41
46499	—— W. C. T. [25*a* (iii)]	PO (T) (e)	5. 9.41

Personal No.	Name.	Rank.	Seniority.
112485	Brown, W. D. M.	PO	14.10.41
110195	—— W. E.	PO (ASD)	31.12.41
513622	—— W. G.	WO	1. 1.42
87629	—— W. G. T.	FO	14.11.41
109822	—— William H.	APO (Tr)	11. 9.41
114791	—— William H.	APO (Tr)	26. 5.41
104931	—— William J.	PO (ASD)	29.10.41
159387	—— W. J. L.	WO	1.11.40
118227	—— W. Le M.	PO (R)	24.12.41
82234	—— W. M.	FO (ASD)	3. 6.41
103408	—— W. Q.	APO (Tr)	1. 5.41
64014	—— W. Scott	APO (Tr)	1. 2.41
78502	—— W. Shaw	FL (B)	1. 6.42
119754	—— W. Shedden	PO (O)	24.11.41
62353	—— Wm. T.	FO (T) (S)	12. 3.42
87089	Brown-Greaves, P. L. A.	FO (B)	25. 6.41
3950	Brown-Sanders, J.	ASO (WAAF)	17.11.41
	Browne, A. G. B.	WO	1. 1.39
119000	—— A. H.	PO (ASD)	12. 3.42
74946	—— A. H. S.	FL (G)	1. 9.39
67191	—— A. P.	PO (ASD)	23. 5.41
74441	—— A. R.	FL (ASD)	1. 1.41
82276	—— B. S.	FO (ASD)	1. 7.41
67694	—— C. D. A.	PO	1. 6.41
4834	—— E. M. C.	ASO (WAAF)	3. 6.42
78473	—— G. E.	FL (ASD) (en)	1. 6.42
3263	—— C. H.	ASO (WAAF)	29. 9.41
117125	—— C. H.	PO (ASD)	24. 4.41
73108	—— C. P. T.	FL (ASD)	1.12.41
		EO	—
68438	—— C. R.	APO (Tr)	24. 3.41
107991	—— D. M.	PO	1. 9. 41
23390	—— D. W.	SL (M)	1.12.41
	—— E. A.	S (PMNS)	25.11.41
2832	—— E. D.	ASO	—
4834	—— E. M. C.	ASO (WAAF)	3. 6.42
78473	—— G. E.	FL (ASD) (en)	1. 6.42
116217	—— H. B.	APO (Tr)	17.11.41
91949	—— G. R. S.	WO	1. 1.41
74604	—— H. C. T.	FL (ASD)	7. 5.41
74065	—— H. E.	FL (ASD)	1. 3.42
73109	—— H. F.	FO (ASD)	4. 9.39
		EO	—
113510	—— H. G.	PO (ASD)	12. 2.42
65676	—— H. H. R.	PO (ASD)	5. 5.41
48803	—— J. A.	PO (T) (e)	27. 4.42
	——	PO (ASD*)	19. 9.39
581083	—— J. A.	WO	1. 1.42
72040	—— J. C. McC.	SL (M)	1. 6.42
86291	—— J. H.	FO (M)	8.10.41
	—— J. K. A.	S (PMNS)	1. 7.26
64986	—— J. L.	FO (ASD)	12. 4.42
91216	—— J. N.	SL (B)	18. 7.41
	—— J. S. [25*a*]	GC (E)	1.12.40
121895	—— J. T. T.	APO (Tr)	10. 3.42
563948	—— K.	WO	15. 3.42
87409	—— K. C.	FO (O)	22. 9.41
105736	—— K. I. B.	PO (E)	14.11.41
107282	—— L. J.	PO	20. 9.41
02070	—— M. F.	SL (*ret*)	17. 7.29
108545	—— O. L.	PO (G)	5.10.41
116185	—— P. C. N.	APO (Tr)	11.11.41
108190	—— P. M.	APO (Tr)	13. 5.41
119835	—— R. A.	PO	22.11.41
121762	—— R. C.	FL (M)	29. 5.42
69647	—— Reginald F.	APO (Tr)	1. 2.41
66467	—— Rowcluffe F.	FL (M)	2. 5.42
67950	—— R. H.	APO (Tr)	6. 4.41
78659	—— R. T.	FO (G)	4. 5.41
85056	—— St. J. A.	SL (ASD)	1.12.41
35396	—— S. F.	FO (T) (e)	12. 6.39
122367	—— T.	PO	14. 3.42
70091	—— T. E. W.	SL	18. 9.39

Personal No.	Name.	Rank.	Seniority.
44088	Browne, W. D.	FO (T) (e)	16. 5.41
65756	—— W. J.	APO (Tr)	6. 3.41
79106	—— W. M.	FL (ASD)	1. 6.42
40505	—— W. S.	FO	6. 7.40
80534	Browne-Wilkinson, *Rev.* C. V.	SL (Ch)	10. 6.40
336449	—— A. E.	WO	15. 4.42
	Browning, B. W.	FL (CC)	1. 5.40
82790	—— C. E.	FO (R)	20. 5.41
85555	—— C. F.	FO (A)	2.11.41
115492	—— C. M.	APO (Tr)	9.12.41
78608	—— H. B. [12]	FL (ASD)	1. 6.42
86486	—— H. E. G.	FO (ASD)	23. 9.41
79679	—— H. I.	FL (ASD)	1. 6.42
44712	—— J. A.	FO (T) (S)	10. 9.41
65083	—— J. D.	APO (Tr)	1. 2.41
87854	—— J. G.	FO (ASD)	1. 7.41
114215	—— M. H.	PO (ASD)	19. 2.42
86238	—— N. E.	FO (ASD)	30. 8.41
70092	—— N. M.	FL	3. 9.40
69352	—— R. A.	PO (E)	22. 8.41
44159	—— R. G. C.	FL (B)	1.12.41
77785	—— R. K.	FL	7. 3.42
41106	—— R. L.	SL (E)	1.12.41
	—— T. J. [7]	—	—
87114	—— W.	FO (ASD)	18 .1.41
69105	—— W. S.	APO (Tr)	29. 3.41
349916	—— W. T.	WO	23. 9.39
106443	Brownlee, C. A. E. L.	SL (M)	1. 9.41
100935	—— F. M.	APO (Tr)	5. 6.41
79757	—— John	FO (B)	25. 4.40
117166	—— John	PO (ASD)	11. 4.42
61890	—— L. R.	FL (D)	18. 2.42
85447	Brownless, E. E.	FO (E)	25.11.41
41899	Brownlie, I. M. R.	FL	6.11.41
104986	—— J. B.	FO (M)	22. 8.41
65204	—— W. M.	APO (Tr)	18. 2.41
75324	Brownlow, *Lord* [10]	FO (ASD)	7. 7.41
48885	—— C. Y.	PO (G)	1. 5.42
63315	—— J. A. H.	APO (Tr)	1. 4.41
101425	—— R. W.	PO (A)	12. 9.41
13015	Brownridge, J. J.	FO (*ret*)	1.4.18
801171	—— D'A. W. P.	WO	1. 2.41
72765	Brownrigg, E. K.	FL (M)	23. 5.40
61228	—— G. K. A.	FO	15. 1.42
110821	—— H. A.	PO	19.10.41
47522	—— H. C.	PO (E)	4. 3.42
104778	—— V. W.	PO (ASD)	5.11.41
88651	Brownsill, A. G.	FO	27.11.41
116498	Brownson, L. K.	PO (G)	14. 2.42
3296	Broxap, J. [12]	ASO (WAAF)	6.10.41
80557	Broxup, H. J.	FO (O)	5. 5.41
39268	Bruce, A.	SL	1.12.41
61780	—— Alastair H.	APO (Tr)	8. 3.41
44167	—— Andrew H.	FL (A)	21. 5.41
82235	—— A. H. C.	FO (ASD)	3. 6.41
75040	—— A. P. C.	FL (ASD)	20. 8.40
80213	—— D. A.	PO	2.12.41
106169	—— David	PO (O)	13. 9.41
45272	—— Domnic	FO (O)	8. 1.42
63439	—— E. A. G. C.	PO	3. 3.41
4731	—— Gladys	ASO (WAAF)	27. 5.42
108192	—— G.	APO (Tr)	11. 6.41
117132	—— G. L.	PO (O)	29. 1.42
106256	—— G. M.	PO (E)	28.11.41
63349	—— H. G.	PO (E)	13. 6.41
3226	—— I. G.	ASO (WAAF)	29. 9.41
120415	—— J. A.	PO	21.11.41
113844	—— J. C. W.	PO	19.11.41
24050	—— J. D. F.	Wg. Cr. (T) (e)	1. 6.40
100706	Bruce, J. H.	PO (ASD)	14. 7.41
66528	—— J. N. G.	FO (O)	19. 4.42
86600	—— J. Samuel	FL (N)	25.10.41
116186	—— J. Sutherst	APO (Tr)	11.11.41
72249	—— K. D.	SL	1. 3.42
72109	—— K. W.	SL (M)	1. 6.42
119533	—— P. E.	PO	24. 1.42
119106	—— *Rev.* L.	SL (Ch)	10. 3.42
109605	—— *Sir* M. W. S.	PO (ASD)	17.12.41
111142	—— N. P.	PO (T) (ee)	26. 1.42
74066	—— P. F.	FL (ASD)	1. 3.42
113068	—— R.	PO (E)	28. 1.42
87048	—— R. A. P.	FO	19.10.41
70094	—— R. D.	SL (M)	1. 6.41
108590	—— R. F.	PO (R)	10.12.41
67473	—— R. M.	APO (Tr	16. 4.41
13219	—— R. S. [25*f*]	Wg.Cr. (T) (a)	1. 3.40
	—— S. M. J.	S (PMNS)	3. 9.40
	—— T. B.	GC	1. 9.41
347553	—— W.	WO	1. 5.42
116977	—— W.	PO (ASD)	16.10.41
66646	—— W. E.	PO (ASD)	26. 5.41
48680	Bruce-Clayton, E. H.	APO (T) (S)	11.12.41
88269	Bruce-Mitford, A. H.	FO (ASD)	15.11.41
30082	Bruen, J. M.	FL	1. 1.38
100808	Bruerton, W. H.	APO (Tr)	3. 3.41
116577	Brugh, S. S.	PO	24. 1.42
506726	Bruines, A.	WO	1.11.40
64534	Brumbridge, R. P.	APO (Tr)	16. 4.41
114216	Brunwell, W. G. H.	PO (ASD)	19. 2.42
112595	Brunnitt, J. W.	PO (ASD)	13.12.41
511457	Brundell, G. W.	WO	1. 5.41
82908	Brundish, W. S.	FO (ASD)	21.12.40
40460	Brundle, M. D. L. A.	SL (E)	1.12.41
102197	Brunger, L. P.	PO (R)	25. 9.41
88027	Brunicardi, M. F. J.	FO	2.11.41
43941	Brunner, G. C.	FL	2. 5.42
79667	—— P. O'B. [12*e*]	FO (R)	18. 5.41
65702	Brunning, G. T.	APO (Tr)	1. 2.41
3340	Brunskill, C. M.	ASO (WAAF)	6.10.41
122827	—— W. H.	PO	1. 5.42
113067	Brunsdon, F. C.	PO (ASD)	28. 1.42
514962	—— F.	WO	1. 6.41
75638	Brunskill, W. H. F.	FL (ASD)	1. 3.42
114695	Brunt, L. G.	PO (ASD)	28. 2.42
564833	—— M. E.	WO	1.10.41
117167	—— W. E.	PO (T) (S)	13.12.41
114220	Brunt-Roberts, C.	PO (ASD)	19. 2.42
4513	Bruntnell, E. M.	ASO (WAAF)	20. 5.42
122276	Brunton, A. C.	APO (Tr)	31. 3.42
15053	—— F. J.	SL	3. 9.41
82322	—— J. R. M.	FO (ASD)	12. 7.41
	—— K. M.	S (PMNS)	16. 4.40
89774	—— P. C. L.	FO	9.11.41
35059	Brushwood, H. E.	Wg. Cr. (T) (e)	1. 6.42
63590	Bruton, C. E.	APO (Tr)	1. 4.41
117295	—— E. M.	APO (T) (e)	25.11.41
740549	—— J. E	WO	1.10.41
90626	Brutton, G. P.	FL (B)	1.12.41
335797	Bruty, P. J.	WO	20. 6.39
415	Bruzaud, A. W. P.	FLO (WAAF)	1. 2.42
110979	Bryan, A.	APO (E)	7.11.41
38078	—— *Rev.* A. L.	SL (Ch)	1. 9.39
359459	—— C. G.	WO	1. 9.41
3838	—— C. G. W.	ASO (WAAF)	3.11.41
61352	—— E. L. [17]	PO (ASD)	21. 2.41
2137	—— E. R. A.	ASO (WAAF)	21. 6.41
110744	—— F.	APO (Tr)	22. 9.41
106552	—— F. N.	PO (O)	30. 8.41
110979	—— G.	PO (E)	23. 1.42
63616	—— H. S.	APO (Tr)	5. 4.41
1488	—— I. M.	SO (WAAF)	1. 6.42

Personal No.	Name.	Rank.	Seniority.
63479	Bryan, J.	FO	1. 3.42
2101	—— J. A.	ASO (WAAF)	16. 6.41
330611	—— J. E.	WO	1. 2.41
102570	—— J. M.	PO	22. 6.41
80722	—— K. M.	FO (E)	24. 7.41
3199	—— P. A.	ASO (WAAF)	29. 9.41
44150	—— R. B.	FO (T) (e)	16. 5.41
78315	—— W. Edward	FL (ASD)	1. 6.42
80985	—— W. Eric	FL (M)	18. 6.41
119402	—— W. T.	PO (E)	29.12.41
77103	Bryan-Smith, M.	FL	10.12.41
47594	Bryant, A. L.	PO (A)	4. 3.42
43915	—— C.	FO (A)	6. 6.41
80915	—— C. E.	FL (ASD)	19. 3.41
121287	—— C. L.	SL (R)	5. 3.42
521765	—— D. W.	WO	1.10.41
105285	—— E. J.	PO (E)	14.11.41
	—— F. A.	S (PMNS)	1. 4.41
103670	—— Frederick C.	PO (ASD)	9.10.41
119689	—— Frank C.	FO (D)	10. 4.42
21284	—— G. E.	FL (A)	26. 8.40
103501	—— G. J. D.	PO (O)	17. 7.41
115588	—— G. N. L.	PO (O)	1. 1.42
112048	—— J. H.	PO (ASD)	21. 1.42
69674	—— J. J.	APO (Tr)	4. 3.41
20167	—— J. P. G.	SL	1. 1.38
31496	—— J. V. [24]	FL (E)	1.12.41
122368	—— P. J.	PO	13. 3.42
06241	—— R. Chandos	SL (ASD)	1.12.41
513585	—— R. Clifford	WO	1. 4.41
18160	—— R. W. E.	FL (RAFO)	11. 9.29
590110	—— S. H.	WO	1. 5.41
31172	—— S. J.	SL (E)	1.12.41
110866	—— S. W.	PO (O)	1.11.41
508832	—— T. A.	WO	1. 4.41
79840	—— T. H.	FO (R)	15.10.40
108579	—— W.	PO (R)	10.12.41
	—— W. E. G. [71]	GC	1.11.38
	—— W. F.	Wg. Cr. (E)	1. 6.42
102352	—— W. H.	APO (Tr)	15. 2.41
40985	Bryant-Fenn, L. T.	FL	3. 9.41
80057	Bryanton, W. F.	PO	23.12.39
83958	Bryce, J. C.	FL (M)	20. 8.41
121271	—— J. M.	PO	5.12.41
85448	Bryce-Smith, A. C.	FO (E)	25. 2.42
2884	—— C.	ASO (WAAF)	8.12.41
116921	Bryceson, D. N.	PO	28. 2.42
122991	—— K. E.	PO	9. 5.42
21293	Bryden, J. A.	SL (A)	1. 6.42
119712	—— R. A.	PO	14. 3.42
105389	—— S. M.	PO (ASD)	30.10.41
83513	—— W. P.	FO (E)	27. 9.41
125263	—— G. W.	APO (Tr)	16. 4.42
101915	—— J. D.	APO (Tr)	19. 5.41
117523	Brydone, J. B. W.	PO (ASD)	25. 4.42
	Bryer, G. M. [152]	GC	1. 6.40
78383	—— S. J. T.	FL (E)	1. 6.42
89104	Bryer-Lloyd, A.	FO (ASD)	8.11.41
112685	Bryon, D. H.	PO	19. 9.41
112710	—— C. K. L.	PO (O)	6.12.41
76186	Bryson, A. L.	FL (ASD)	1. 3.42
107555	—— J. C.	PO (ASD)	3.12.41
66787	—— J. G.	APO (Tr)	28. 3.41
2164	—— J. L.	ASO (WAAF)	30. 6.41
	—— O. C.	GC	1.11.38
116115	—— R.	APO (T) (a)	21. 1.42
103671	Bubb, G. W.	PO (ASD)	9.10.41
47856	—— H. N.	FO (ASD) (mt)	19. 6.41
105737	—— N. E.	PO (E)	14.11.41
63392	Buchan, Alexander	FL (M)	21. 3.42
114217	—— Alexander	PO	23.12.41
63309	—— A. F.	FO (ASD)	2. 3.42
103735	—— A. N.	APO (Tr)	31.10.41
88001	Buchan, *Rev.* E. A.	SL (Ch)	12.11.40
68827	—— G. B.	PO (T) (s)	14. 2.42
101005	—— J. L.	FO	12. 5.42
125271	—— J. M.	APO (Tr)	23. 4.42
69181	—— Leonard	APO (Tr)	28. 4.41
61194	—— Leslie	PO (A)	19. 4.41
107012	—— R. D.	APO (Tr)	29. 7.41
89769	—— R. M.	FO (O)	1.12.41
61477	—— W. J. de L.	FO	14. 1.42
340952	Buchanan, A. A. V.	WO	4.11.39
86064	—— A. D.	FO (ASD)	27. 9.41
115696	—— A. Walter	PO (ASD)	28. 2.42
110899	—— A. William	PO (ASD)	7. 1.42
90948	—— D. C.	SL (M)	1.12.41
89035	—— D. I.	FL (M)	17.12.41
110431	—— D. J. [15]	PO (ASD)	31.12.41
110430	—— D. K.	PO (ASD)	31.12.41
108149	—— F.	PO	1. 9.41
91034	—— F. S.	FL (B)	1. 6.42
60080	—— G. A. F.	FO	3. 1.42
84459	—— G. H. P.	FO (ASD)	26. 8.41
45419	—— H. R.	FO	8. 3.42
75328	—— I. S.	FL (M)	21. 9.40
61514	—— J. E.	PO (T) (s)	23.11.41
39628	—— J. K.	SL	1.12.41
75552	—— J. Wardrop	FO (B)	28.10.40
32240	—— J. William	SL	1.19.40
40885	—— L. B.	FO	3. 9.40
63881	—— L. D.	FO (ASD)	11. 4.42
114218	—— Lawrence G. A.	PO (ASD)	19. 2.42
41370	—— Lewis G. A.	FL	3. 9.41
3227	—— M. J.	ASO (WAAF)	29. 9.41
268	—— M. J. G.	FLO (WAAF)	1. 2.42
2274	—— M. L.	ASO (WAAF)	14. 7.41
3880	—— M. M.	ASO (WAAF)	10.11.41
78719	—— N. A.	FL	1. 4.42
46281	—— P.	PO (T) (e)	14.11.41
73808	—— R.	FL (ASD)	1.12.41
82753	—— R. O. [12*a*]	FO (B)	17. 7.41
2030	—— S. D.	ASO (WAAF)	14. 6.40
3159	—— T. M.	Wg. Cr.	1.12.41
81610	—— *Rev.* W. B. C.	SL (Ch)	2. 7.40
62051	—— W. G.	FO (ASD)	7. 3.42
68805	Buchannan, N.	PO	17. 6.41
61837	Bucher, T. J.	PO (A)	10. 5.41
13621	Buck, A.	WO	1. 6.41
	—— A. F. [26*a*]	Hon. FO (ASD)	20. 1.42
103140	—— A. G.	PO (ASD)	8.10.41
76530	—— A. W.	FO (T) (e)	14.12.40
108552	—— C. A.	PO (R)	10.12.41
74958	—— C. E.	FL (ASD)	1. 9.39
4452	—— C. L.	ASO (WAAF)	22. 4.42
60056	—— *Rev.* C. V.	SL (Ch)	7. 1.41
105336	—— D. J.	PO (A)	24.10.41
110980	—— D. S.	PO (E)	23. 1.42
126931	—— E. A.	WO	1. 8.37
46510	—— E. W.	PO (E)	27.10.41
120985	—— H. A.	PO	24. 4.42
81711	—— J. D.	FO (B)	24. 6.41
	—— J. W. [26*a*]	Hon. FL (ASD*)	17. 6.41
77030	—— R. G.	PO	9.12.39
80566	—— R. W.	FL (B)	1. 6.42
64131	—— W. E.	APO (Tr)	22. 3.41
73110	Buckby, F.	FO (ASD) / EO	19. 9.39 / —
510241	Buckenham, J. W.	WO	1. 10.40
74067	—— S.	FL (ASD)	1. 3.42
349481	Buckingham, A. G.	WO	15. 3.41
47928	—— C. W.	APO (T) (e)	25.11.41

Personal No.	Name.	Rank.	Seniority.
109825	Buckingham, D.	APO (Tr)	12. 9.41
31309	—— F. A.	FL (E)	1. 9.41
37463	—— G. K.	SL	1. 9.41
70096	—— H.	FO (RAFO)	23.11.28
110109	—— L. A. M.	PO (ASD)	24.12.41
116143	—— P. T.	PO	19.11.41
120510	—— R. G. S.	APO (T) (ee)	29. 4.42
370337	Buckland, A. E. S.	WO	1.11.40
352366	—— A. M.	WO	26. 9.39
68169	—— A. T.	FO	29. 5.42
107728	—— B. W. L.	PO (A)	6.12.41
104220	—— D. H.	FO (D)	25. 7.41
349950	—— G. H. S.	WO	1.12.40
122369	—— J. C.	PO	14. 5.42
77611	—— J. E.	FO (T) (S)	12. 2.41
13189	—— J. E.	FL (*ret*)	1. 7.31
		Wg. Cr.	1. 6.42
80524	—— L. H.	FL (M)	4. 6.41
119801	—— W. R.	PO (ASD)	29. 6.42
61637	Buckle, C. D.	APO (Tr)	1. 2.41
107225	—— E. W.	PO (E)	12.12.41
79569	—— F. G.	FL (O)	19. 5.42
102990	—— G.	PO (O)	5. 8.41
359116	—— H.	WO	15. 4.42
81712	—— H. D.	FO (B)	24. 6.41
	—— N. R.	GC	1. 3.42
61838	—— R. S.	PO (A)	10. 5.41
336300	—— T. W. C.	WO	1. 4.40
23324	—— W. T. [20*a*]	SL (M)	1.12.41
106780	Buckler, E. W.	PO (ASD)	19.11.41
78512	—— F. R.	FL (M)	9. 4.41
115149	—— J. W.	PO (G)	16. 1.42
114696	—— R. B.	PO (ASD)	28. 2.42
48306	Buckley, A. P.	PO (T) (e)	29. 1.42
107067	—— A. R.	APO (Tr)	12. 7.41
67192	—— C.	FO (ASD)	23. 5.42
68232	—— C. McC.	PO (ASD)	6. 6.41
110204	—— C. R. H.	APO (T) (s)	2.10.41
108316	—— C. W.	APO (Tr)	15. 8.41
39629	—— C. Y.	FL	1.12.40
524514	—— E.	WO	1. 2.42
3134	—— E. J.	ASO (WAAF)	22. 9.41
	—— E. M.	S (PMNS)	1. 7.26
116307	—— F.	APO (Tr)	10.10.41
46364	—— F. H.	PO (T) (e)	22. 8.41
91190	—— G.	FL	27. 5.42
79409	—— G. E.	FO (T) (S)	15. 8.41
104512	—— H. D.	PO	9. 8.41
102949	—— H. L.	APO (Tr)	1. 8.41
89082	—— Jack	FO	4.12.41
104277	—— James	APO (Tr)	16. 6.41
44233	—— John	FO (T) (e)	14. 3.40
21324	—— John	FL (A)	1. 7.41
100704	—— John	PO (ASD)	11. 7.41
116979	—— John	FO (T) (S)	4.10.41
20160	—— J B.	SL	1. 1.38
44821	—— J. C.	FO	3.11.41
102225	—— J. E.	PO (E)	18. 9.41
112049	—— J. F. S.	PO (ASD)	21. 1.42
82230	—— K. M.	FO (B)	31. 8.41
44286	—— M.	FL (ASD)	1. 3.42
566504	—— M. D.	WO	1. 5.42
4206	—— M. E.	ASO (WAAF)	31.12.41
	—— M. W.	Wg. Cr. (RNZAF)	—
113500	—— M. W.	PO (ASD)	22.12.41
48371	—— N. B.	PO	23. 3.42
43961	—— P. B.	FO	1. 7.41
36012	—— R. G. R.	SL (T) (e)	1. 8.39
117466	—— T. R.	PO	7. 1.42
4904	—— W. D.	ASO (WAAF)	10. 6.42
105073	—— W. H.	APO (Tr)	16. 7.41
113442	Bucklow, E.	PO (A)	6. 2.42
365161	—— G.	WO	1. 6.40
69503	Buckmaster, A. G.	PO (T) (e)	15. 8.41
78221	—— J. F.	FL (M)	27. 2.41
101793	Bucknall, C.	FO (M)	4. 7.41
63042	—— H. H.	WO	12. 2.38
106781	—— J. L.	PO (ASD)	19.11.41
29234	—— R. V.	SL	3. 9.41
72494	—— S. C.	FL (E)	1. 6.41
43248	Bucknell, H. F.	FL	1. 4.42
180600	Buckner, G. W.	WO	1. 2.42
505390	Bucks, M.	PO (ASD)	30.10.41
	Buckston, G. H. [8]	—	—
79626	Buckstone, J. W.	FO	20. 3.42
68873	Buckton, H. G. F.	PO (ASD)	13. 6.41
103672	—— H. W.	PO (R)	9.10.41
86568	—— J. H.	FO (A)	21.11.41
1459	—— M. W.	SO (WAAF)	1. 3.42
46125	Buckwell, E. R.	PO (D)	5. 6.41
81077	—— M. B.	FO (T) (S)	20. 3.41
66873	Bucquet, W. B.	APO (Tr)	27. 3.41
106243	Budd, B. A. T.	PO (B)	23. 5.41
	—— C. J. G.	FL (ASD)	17. 4.42
43895	—— E. O.	FL (ASD)	23. 7.41
89659	—— F. W.	FO (R)	27.12.41
103141	—— G. MacD.	PO (ASD)	8.10.41
90209	—— G. O.	Wg Cr.	1. 6.42
102682	—— H. G.	PO (ASD)	25. 7.41
83861	—— H. J.	FO (T) (e)	2. 3.42
111122	—— J.	PO	25. 7.41
564132	—— J. A.	WO	1. 5.41
115859	—— J. C.	PO	31. 1.42
79264	—— J. R.	FL (ASD)	1. 6.42
107143	—— *Rev.* K. G.	SL (Ch)	23. 9.41
90208	—— R. A.	Wg Cr	1. 3.41
109924	Budden, F. W. A.	PO (O)	29. 9.41
37275	—— H.	FL	19. 7.40
21288	Buddin, C. E.	FL (A)	1. 7.41
176217	—— F. G.	WO	1.10.40
120416	Buddle, H. J.	PO (G)	24.11.41
112430	—— T. G.	PO	3.11.41
06243	Budge, A. S.	FO (RAFO)	10.10.22
		SL (ASD)	1.12.41
2535	—— G. M.	ASO (WAAF)	11. 8.41
73111	—— R. K.	FL (T) (S)	1. 7.41
120417	Budgell, O. A.	PO (O)	4. 3.42
66115	Budgen, B. J.	PO (ASD)	10. 5.41
2136	—— C. J.	ASO (WAAF)	21. 6.41
	—— W. D.	GC	1. 7.37
114219	Budgett, A. E.	PO (ASD)	19. 2.42
85095	—— F. J. B.	PO (T) (e)	30. 8.40
62599	Budleigh, K.	APO (Tr)	24. 3.41
73508	Budworth, R. H.	FL (ASD)	14. 4.41
109689	Bue, J. E.	PO (ASD)	17.12.41
	Buell, A. N.	FO (CC)	1.12.41
45634	Buels, J. S. J.	FO (ASD)	15. 4.42
347206	Bues, F. G.	WO	1. 7.40
991	Buffey, G. E.	ASO (WAAF)	10. 8.40
33233	Bufton, H. E.	SL	1. 9.41
78167	—— R. P.	FL (ASD)	1. 6.42
24184	—— S. O. [11]	Wg. Cr.	1. 6.40
65414	Bugby, W. R.	PO (E)	4. 7.41
2136	Bugden, C. J.	ASO (WAAF)	21. 6.41
114721	—— G. P.	PO (T) (ee)	9. 4.42
21255	—— J. H. G. D.	SL (A)	1. 9.41
48124	Bugg, J. H.	PO (R)	24.12.41
68684	—— D. W.	FL (D)	3. 6.42
08241	Bugge, F. H.	SL	1. 6.41
106153	—— R. L.	PO (G)	6. 9.41
365169	Buggust, L. P.	WO	1. 6.40

Personal No.	Name.	Rank.	Seniority.
45575	Buggy, C. K.	FL (ASD) (mt)	1. 6.42
89862	Bugler, A. J. C. A.	FO (ASD)	3. 1.42
103673	—— C. V.	PO (ASD)	9.10.41
43628	—— R. P.	FL	1. 4.42
87148	Buick, A. F.	FO (T) (s)	7.10.41
	—— H. J. W. [25*b*]	—	—
113507	—— J. H.	PO (ASD)	12. 2.42
560041	Buik, A.	WO	1. 2.41
73112	Buist, A. C. S.	SL (ASD)	1. 6.42
63181	Bujnowski, C. McL.	FO (ASD)	4. 4.42
349442	Bulbick, L. J.	WO	1. 2.39
119458	—— R.	APO (T) (ee)	24.11.41
64535	Bulcock, C. H.	APO (Tr)	16. 4.41
109313	—— R. P.	PO (E)	25. 4.41
46089	Bulcraig, J. A.	PO (O)	19. 6.41
47698	Buley, D. G.	PO (G)	20. 1.42
46079	—— G. R.	FL (A)	1. 6.42
60541	Bulford, S. E.	FO	29.12.41
105086	Bulgin, A. F.	APO (Tr)	24. 7.41
83459	Bulkley, A. F. [19*a*]	FO (ASD)	28. 3.41
40797	Bull, A. E.	FL	6.12.40
68015	—— A. J.	APO (Tr)	21. 4.41
4562	—— D. A.	ASO (WAAF)	6. 5.42
115960	—— D. J.	FO (D)	23. 1.42
66982	—— E. C. W.	APO (Tr)	16. 4.41
111384	—— E. G.	PO (ASD)	7. 1.42
68766	—— E. J.	PO	8. 6.41
3025	—— E. M.	ASO (WAAF)	15. 9.41
63182	—— F. J.	FO (ASD)	4. 4.42
81115	—— H. H.	FO (T) (e)	12. 2.42
74388	—— H. O. N.	FO (ASD)	3. 9.40
64990	—— H. V.	PO (ASD)	25. 4.41
79227	—— J. C.	FO (G)	15. 6.41
110145	—— J. F.	PO (ASD) (mc)	31.12.41
86065	—— K. R.	FO (ASD)	27. 9.41
43932	—— L. G.	FO	25. 4.41
1857	—— R. C.	ASO (WAAF)	5. 5.41
87153	—— *Sir* S. J.	FO (ASD)	11.10.41
68931	—— S. W.	PO (ASD) (mt)	20. 8.41
108163	—— W. G.	PO (R)	10.12.41
2064	Bullard, B. C.	ASO (WAAF)	2. 6.41
79065	—— J. L.	FO (ASD)	6. 5.41
66687	Bulleid, J. F.	APO (Tr)	1. 2.41
65084	Bulleid, R. F.	APO (Tr)	1. 2.41
105282	Bullen, A.	PO (E)	29. 8.41
101622	—— A. W. H.	PO (ASD)	4. 9.41
10071	—— E. S.	FL (E) (*ret*)	1. 7.27
60057	—— *Rev.* J. W.	SL (Ch)	7. 1.41
68219	—— P. L.	PO (ASD)	23. 5.41
31035	—— P. G. [21*a*]	Wg. Cr. (E)	1.12.41
68208	—— S. G.	PO (T) (e)	22.10.41
01126	—— T. F.	Wg Cr (ASD) (en) SL (*ret*)	1. 9.39 1. 4.18
81257	Buller, E. T.	FO (R)	1.10.40
101122	Bullett, L. A. N.	PO (ASD)	11. 7.41
114697	Bulley, E. S.	PO (ASD)	28. 2.42
104919	Bulleyment, J. C.	PO (ASD)	29.10.41
61771	Bullick, T. C. S.	APO (Tr)	7. 3.41
73631	Bullimore, E. R.	SL (ASD)	1. 6.42
79493	—— F. G.	FL (E)	1. 6.42
115673	Bullivant, B.	PO (G)	10.12.41
101773	Bullman, B. A.	PO (E)	4.10.41
70097	Bullmore, A. G.	FL	3. 9.40
24113	—— F. T. K. [12]	SL	2. 9.39
4415	Bulloch, B. O. M.	ASO (WAAF)	15. 4.42
81258	—— R. A. N.	FO (ASD)	1. 3.41
30373	—— T. M.	SL	1.12.41

Personal No.	Name.	Rank.	Seniority.
111654	Bullock, A.	PO (ASD)	14. 1.42
85298	—— A. A.	FO (B)	4. 9.41
106111	—— A. H.	APO (T) (a)	14.11.41
116116	—— C. H.	PO (O)	8. 1.42
05217	—— C. H. B.	Wg Cr (T) (a)	1. 3.41
370372	—— C. W.	WO	1. 1.41
115033	—— D. J.	PO (ASD)	1. 6.42
73677	—— E. N.	FO (ASD)	13. 9.39
84194	—— G. F.	FO (ASD)	22. 8.41
114803	—— H. G.	APO (Tr)	25.10.41
67650	—— H. J.	PO (O)	25. 5.41
108891	—— H. K.	PO (ASD)	2. 7.41
03166	—— J.	FL	1. 1.29
103142	—— J. A.	PO (ASD)	8.10.41
103674	—— J. F.	PO (ASD)	9.10.41
4631	—— M. F.	ASO (WAAF)	20. 5.42
112383	—— P. C.	FL (ASD)	9.12.41
46346	—— R. G.	PO	16. 8.41
70098	—— R. N.	FO (RAFO)	17. 6.26
105391	—— S. E.	PO (ASD)	30.10.41
108489	—— V. W. B.	PO (ASD)	10.10.41
05082	—— W. C. P.	Wg. Cr.	1. 1.40
102673	Bullocke, P. G.	PO (ASD)	25. 9.41
84224	Bullus, E. E. [12*b*]	FO (ASD)	1. 5.41
77431	—— T. F.	FO (T) (e)	1. 2.41
72255	Bulman, G. J.	SL (E)	1.12.41
03167	—— P. W. S.	FL (RAFO) Hon. GC (ASD*)	30. 6.21 9. 5.41
67193	Bulmer, E. C.	FO (ASD)	23. 5.42
47539	—— M. P.	PO	5.11.41
68271	—— R. H.	PO (ASD)	22. 4.41
85736	Bulow, P. J.	FO (ASD)	1. 6.41
116040	Bulpin, H. J.	PO (G)	22.11.41
116940	Bulpitt, A. N.	PO	19.11.41
	—— L. A. R.	S (PMNS)	1. 4.41
70099	Bulstrode, R. F.	FL (ASD)	7. 4.41
523725	Bumstead, R. F.	WO	1.10.41
101535	Bunbury, J. S.	PO	3. 7.41
42392	Bunce, G.	FO	6. 4.41
43093	—— L. J. M.	FL	11. 4.42
90434	Bunce-Phillips, E. G.	SL (ASD)	1. 9.40
115674	Bunch, D. C.	PO (O)	5. 1.42
356009	—— J. W. R.	WO	1. 5.41
117580	Bunclark, P.	PO	3. 3.42
115150	Bunday, G. W. H.	PO (O)	16. 1.42
60830	Bundey, G. F.	PO	26. 1.41
60692	—— W. L.	FO (E)	18. 4.42
39779	Bundock, E. W.	SL	1.12.41
103675	Bune, H. J.	PO (ASD)	9.10.41
40042	Bungey, R. W.	SL	1.2.41
83538	Bunkels, G. A.	FO (E)	27. 5.41
104850	Bunker, G. A. S.	PO (ASD)	22.10.41
106254	—— P. I.	PO (E)	28.11.41
40668	—— R. H.	FL	3. 9.41
44346	Bunn, H. R.	FO (T) (e)	5. 8.41
65085	—— S. P.	APO (Tr)	—
111655	Bunnell, S. G.	PO (ASD)	14. 1.42
111429	Bunner, L. C.	PO (A)	16. 1.42
61353	Bunney, M. J. H.	FO (ASD)	21. 2.42
118677	Buntin, R. MacK.	PO (R)	18.11.41
73010	Bunning, R. J.	FL (ASD)	19. 9.40
	Bunting, D. [18*a*]	—	—
61163	—— E. J.	PO (E)	2. 5.41
60523	—— E. N.	FO	19.11.41
103099	—— F. N.	PO (ASD)	1.10.41
43190	—— H. V.	FL	1. 4.42
110147	—— L.	PO (ASD)	31.12.41
63780	—— L. E. R.	FO	26. 3.42

Personal No.	Name.	Rank.	Seniority.
	Bunting, T. A.	PO	9. 3.37
4905	—— S. D.	ASO (WAAF)	10. 6.42
73809	—— S. W. M.	FL (ASD)	1.12.41
40600	—— W.	FL	3. 9.41
81761	Bunton, J.	FO (T) (S)	19. 5.42
117467	Bunyar, H.	PO	7. 1.42
110300	Burbidge, C. H.	PO	6. 8.41
122302	—— J. B.	PO (G)	1. 5.42
80606	—— J. L.	FO (T) (e)	12. 1.42
100067	Burbridge, B. A.	PO	1. 7.41
39374	—— B. F.	SL	1.12.41
77276	—— E. A.	FL	15. 1.42
122370	—— J.	PO	13. 3.42
65340	—— T.	APO (Tr)	28. 4.41
72621	Burbury, A. V.	FO (ASD*)	31. 8.39
2695	—— E. P. A.	ASO (WAAF)	18. 4.41
72540	—— M. S.	FL	10. 7.41
19201	—— W. H.	SL	1. 9.41
30024	Burch, A. R.	FL	—
64463	—— J. C.	APO (Tr)	22. 3.41
356333	—— J. D. F.	WO	1. 1.42
62349	—— L. L. R.	FO (T) (S)	2.12.41
43623	—— R.	FL	1. 4.42
117609	—— R. W.	APO (T) (e)	18. 3.42
105392	—— S. C.	PO (T) (S)	13. 4.42
01127	Burchall, P. R.	SL	1. 4.18
119713	Burcham, J. A.	PO	24. 1.42
108099	—— R. E.	PO (R)	10.12.41
66126	Burchell, F. W.	PO (ASD)	15. 5.41
109162	—— L. W.	PO (ASD)	17.12.41
117825	—— T. C.	SL (B)	1. 2.42
47153	Burchett, A. H.	PO (T) (S)	27. 8.41
47466	—— C. H.	PO (T) (S)	27.10.41
66380	Burdekin, J.	APO (Tr)	18. 4.41
80662	Burden, A. E. J.	FF (ASD)	14. 6.41
	—— C. F. [151]	SL (CC)	13. 6.40
89173	—— F. F. A.	FO (ASD)	12.12.41
72622	—— J. G.	FL (ASD)	1.12.41
561993	—— W. B.	WO	1. 7.41
	Burdett, A. B.	GC (*ret*)	1. 1.21
78272	—— A. P.	FL	28. 3.42
561068	—— C.	WO	1.10.41
60893	—— G. M.	FO (ASD)	7. 2.42
87728	—— G. F.	WO	1. 8.37
83514	—— J. A.	FO (E)	27. 9.41
507787	—— T.	WO	15. 8.41
48149	—— V.	PO (G)	12. 3.42
108347	—— W.	PO (ASD)	10.12.41
4054	—— W. H.	WO	1. 9.38
46689	—— W. J.	APO (T) (e)	6. 5.41
29033	Burdick, G.	FL (RAFO) SL (ASD)	1. 4.36 1.12.41
86211	—— S. G.	FO (ASD)	10.10.41
89445	Burditt, F. A. C.	FO (ASD)	13.12.41
78168	—— C. B.	FL (ASD)	1. 6.42
100359	—— J.	APO (Tr)	13. 5.41
81387	Burdon, E.	FO (G)	28. 7.41
63384	Burdon-Cooper, J.	FO (M)	21. 3.41
91042	—— R. H.	FL (A)	1. 7.41
33508	Burfield, C. M.	FL	23.12.41
111928	—— S. T.	APO (Tr)	3.11.41
86803	Burfield-Carpenter, E. J.	FO (ASD)	13. 9.41
117578	Burford, L. De V.	PO (ASD)	5. 8.41
02074	Burge, C. Gordon	SL (*ret*) Wg. Cr. (CC)	1. 1.22 1. 6.40
102674	—— C. Geoffrey	PO (ASD)	25. 9.41
61638	—— C. H.	APO (Tr)	1. 2.41
560019	—— F. H.	WO	1. 5.41
2958	—— G. F.	ASO (WAAF)	22. 9.41
47568	—— H.	PO (T) (a)	26. 7.41
120130	—— J. A.	APO (T) (ee)	29. 4.42
39047	—— J. C.	SL	1.12.41
84766	Burge, J. C. G. [26]	FL (L)	9.12.40
106942	—— R. G.	PO (ASD)	19.11.41
114157	Burges, D. W.	PO	13.12.41
33225	—— G.	Wg. Cr.	1. 6.42
85811	—— J. R.	FO (T) (S)	23. 6.41
83332	—— N. A.	FO (T) (S)	17. 2.42
	—— R. [20]	Hon. Wg. Cr. (GD*)	11. 9.39
	—— W. E. [19*a*]	—	—
66768	Burgess, A. C.	APO (Tr)	5. 3.41
535	—— A. D.	FLO (WAAF)	1. 2.42
49666	—— A. R.	WO	1. 5.41
75928	—— C. F.	FL (E)	1. 3.42
72092	—— C. G.	FL (M)	23. 9.39
103676	—— C. J. E.	PO (ASD)	9.10.41
85743	—— D. A.	FO (ASD)	28. 6.41
102785	—— D. E.	PO (ASD)	8.10.41
100967	—— D. J.	PO (A)	12. 9.41
79329	—— D. V. C.	O (A)	21. 6.41
101078	—— D. Weston	PO	5. 7.41
61429	—— D. William [25]	FO (E)	16. 5.42
	—— E. F. [25*d*]	—	—
62093	—— F.	PO (ASD)	17. 3.41
65935	—— F. A.	APO (Tr)	2. 5.41
328027	—— F. W.	WO	1. 5.41
	—— G. C.	FL (B)	24. 8.39
23377	—— G. L.	SL (M)	1.12.41
74068	—— G. W.	FL (ASD)	1. 3.42
63906	—— H. G.	PO (ASD)	15. 4.41
104205	—— J. G.	FO (M)	1. 8.41
118601	—— James H.	PO (O)	28. 3.42
80321	—— John H.	PO (ASD)	1. 1.42
67601	—— J. H. B.	FO	16. 1.42
83862	—— J. L.	FO (T) (a)	24. 6.41
29235	—— J. W.	FO (RAFO)	13.10.32
117719	—— L. G.	PO (O)	4. 4.42
109383	—— L. N.	PO	15.10.41
05234	—— L. W.	Wg. Cr.	1. 3.41
	—— M.	S (PMNS)	1. 4.41
	—— M. C.	S (PMNS)	1. 4.41
87302	—— P. H. C.	FO (A)	14.12.41
45887	—— P. W. G.	FO	31. 1.42
62810	—— R. E.	APO (Tr)	1. 2.41
64015	—— Reginald	APO (Tr)	1. 2.41
514957	—— Reginald	WO	1. 6.41
118230	—— R. A.	PO (R)	24.12.41
122206	—— R. I.	APO (Tr)	5. 2.42
107556	—— S. L. F.	PO (ASD)	3.12.41
78638	—— T. A. C. [15]	FL (ASD)	6. 8.41
114158	—— T. C.	PO (ASD)	19. 2.42
72124	—— T. E.	SL (E)	1. 8.41
106880	—— Robert	PO	13. 9.41
355424	—— W. C. H. K.	WO	1.10.40
512582	—— W. D.	WO	15. 4.42
101651	—— W. G.	PO (ASD)	18. 9.41
65086	—— W. R.	APO (Tr)	1. 2.41
109606	Burgin, C.	PO (ASD)	17.12.41
37034	Burgis, F. S. D.	Wg. Cr.	1. 6.42
66305	—— H. C.	APO (Tr)	23. 3.41
86066	—— J. B. V.	FO (T) (e)	26. 3.42
82850	Burgoyne, P. H. B.	FO (ASD)	29. 7.41
23427	Burke, A. G.	SL (M)	1. 3.42
84214	—— A. W. L.	FO (T) (a)	5. 8.41
363827	—— B. J.	WO	1. 9.41
62486	—— C. L.	APO (Tr)	1. 2.41
30116	—— D. H.	FO	13. 9.36
335865	—— G.	WO	1.10.40
05179	—— H. St. G.	Wg. Cr. (T) (e)	1.12.40
66924	—— J.	APO (Tr)	2. 4.41
110432	—— L.	PO (ASD)	31.12.41
356717	—— M.	WO	1.11.40
4641	—— M. C.	ASO (WAAF)	20. 5.42

Personal No.	Name.	Rank.	Seniority.
335747	Burke, M. G.	WO	1. 2.42
112593	—— M. T.	PO (ASD)	6.12.41
113066	—— P. A.	PO (ASD)	28. 1.42
39490	—— P. L.	FL	3. 9.40
4874	—— P. M. E.	ASO (WAAF)	3. 6.42
67269	—— R. C.	PO (ASD)	30. 7.41
46518	—— S. J.	FO (T) (a)	26. 6.41
80139	—— T. A.	FO	21. 5.42
	Burkett, W. W. [27]	—	—
510676	Burkhill, W. P.	WO	1.11.40
	Burkinshaw, W.	FL (E) (*ret*)	1. 4.18
106941	Burkinyoung, E. H.	PO (ASD)	19.11.41
4775	Burkitt, A. V.	ASO (WAAF)	1. 6.42
64464	—— R. W.	APO (Tr)	22. 2.41
63246	Burland, H. C.	FO (ASD)	2. 4.42
85299	Burleigh, A. H.	FO (T) (e)	12. 6.39
80916	—— B. G. S.	FO (ASD) (mc)	17. 6.41
29132	—— T. H.	FL (RAFO)	12. 4.36
677	—— V.	ASO (WAAF)	1. 6.40
31259	Burles, R. S. [160]	SL (E)	1. 6.42
54196	Burley, G. H. C.	APO (T)	17. 4.41
113065	—— H. W.	PO (ASD)	28. 1.42
110433	—— J. C.	PO (ASD)	31.12.41
45401	—— J. W.	FL (ASD)	1. 6.42
46907	—— P. K.	PO	4.10.41
88270	—— P. L.	FO (ASD)	15.11.41
108656	—— S. F.	PO (ASD)	10.12.41
	Burling, E. J. P.	GC	1. 1.36
109314	Burlinson, G. R. F.	PO (ASD)	25. 4.41
103677	—— R. V.	PO (ASD)	9.10.41
	Burlton, C. V. [5]	—	—
77459	Burman, J. W.	FL	1. 2.42
81659	—— W. A. W.	FO	29. 6.41
	—— W. H. [7]	—	—
	Burn, D. V.	S (PMNS)	4. 9.41
63247	—— F. C.	APO (Tr)	1. 2.41
4764	—— L. A.	ASO (WAAF)	27. 5.42
1871	—— M. A.	ASO (WAAF)	26. 4.41
2722	—— M. M.	ASO (WAAF)	25. 8.41
64016	—— W. H. C.	APO (Tr)	1. 2.41
112052	Burnaby, J. D. T.	PO (ASD)	6.10.41
103309	Burnage, L. H.	PO (E)	18. 9.41
37847	Burnand, L. G.	SL	1.12.41
79455	—— M. G.	FL (ASD)	1. 6.42
106490	—— N. J.	FO (M)	12. 9.41
8927	Burnard, B.	FO (ASD)	27. 4.41
45461	—— F. P.	FO	5. 3.42
103715	—— F. W.	APO (Tr)	.10.41
89651	Burnard-Lewman, W. G.	FO (ASD)	13.12.41
31310	Burne, A. A. R.	FL (E)	1. 9.41
201303	—— C. C.	WO	1. 1.41
100108	—— R. C.	PO (B)	12. 6.41
33457	—— T. R.	FL	8.10.41
39299	Burnell, H. H.	SL	1.12.41
66779	—— N. H.	APO (Tr)	10. 3.41
116249	Burnill, C. E.	APO (Tr)	9.12.41
67348	Burness, A. G.	APO (Tr)	10. 3.41
590745	—— S. A.	WO	1. 4.42
79789	Burnet, A. P.	FO (ASD)	4. 6.41
81502	—— J. Forbes [19*a*]	FL (ASD)	26. 7.41
86887	Burnett, A. A.	FO (ASD)	1. 6.41
	—— A. B.	S (PMNS)	2. 4.41
48205	—— A. J.	APO (T) (e)	22. 1.42
36010	—— B. K.	Wg. Cr.	1. 6.41
	—— *Sir* C. S.	AM (*ret*)	1. 1.36
4321	—— D. J.	ASO (WAAF)	18. 2.42
110148	—— D. M.	PO (ASD)	31.10.41
234	—— D. R. J.	SO (WAAF)	24. 4.39
100190	—— G.	PO (ASD)	4. 9.41
80078	—— G. M. D.	PO (W)	12.11.40
3621	Burnett, J.	ASO (WAAF)	20.10.41
100927	—— James	APO (Tr)	3. 6.41
37345	—— J. B.	Wg. Cr.	1. 6.42
72168	—— J. E. G.	SL (E)	1.12.41
2417	—— J. P.	ASO (WAAF)	26. 7.41
44637	—— J. W.	FO (T) (e)	14. 3.40
356283	—— L. C.	WO	1.12.41
67547	—— N. A.	FL (D)	13. 5.42
39252	—— P.	SL	1.12.41
60850	—— P. B.	FO (T) (s)	2.10.41
72756	—— P. E. G.	FL (M)	9. 5.40
119534	—— R.	PO	24. 1.42
80286	—— R.A.C.-V.	FO (ASD)	29.10.41
82323	—— R. E. [10*a*]	FO (T) (s)	10. 2.42
88759	—— R. G.	FO (T) (s)	26. 2.42
336773	—— R. J.	WO	1. 4.39
19130	—— R. L.	Wg. Cr.	1. 6.42
249	—— S. J.	FlO (WAAF)	1. 3.37
1333	—— S. M.	ASO (WAAF)	2.11.40
	—— T. L. F.	FO (*ret*)	1. 4.18
40076	—— W. J.	SL	1. 3.42
89317	—— W. R.	FO (O)	1.12.41
121272	—— W. T.	PO	24. 1.42
90224	Burnett-Rae, D. W.	FL (ASD)	1. 3.42
1840	—— K. M. S.	ASO (WAAF)	19. 4.41
73516	Burney-Cumming, J. C. [22*a*]	FL (ASD)	1.12.41
117168	—— D. W.	APO (T) (e)	6.12.41
10507	—— E. A.	APO (Tr)	16. 7.41
85303	—— J. G.	FO (ASD)	25. 6.41
61466	—— K. N.	PO	6.11.40
72982	—— M. E.	FL	13. 9.41
119755	—— S.	PO (O)	5. 1.42
61466	Burnham, K. N.	FO	6 11.41
42936	Burnhill, P.	FL (G)	17. 1.42
111958	Burnie, A.	PO	12.11.41
42048	Burningham, F. B.	FL	18.11.41
87405	—— J.	FO	3.11.41
18043	Burnley, D. C.	FL	10. 9.40
61939	Burns, A. F.	FO (ASD)	14. 3.42
23115	—— A. S.	Wg. Cr. (M)	1. 9.41
77893	—— B.	FL (M)	5. 3.41
119756	—— C. J.	PO	13. 2.42
63907	—— D. I.	FO (ASD)	15. 4.42
	—— E. S.	GC	1. 9.41
61639	—— G. F.	APO	1. 2.41
105738	—— G. F.	PO (E)	14.11.41
112019	—— H.	PO (ASD)	8. 8.41
31120	—— H. B. B.	SL (E)	1.12.41
41551	—— H. F.	FL	3. 9.41
115731	—— I. C.	PO (G)	27. 1.42
302878	—— J.	WO	28.11.39
60199	—— James	FO (ASD)	17. 1.42
31311	—— J. A.	FL (E)	1.12.41
563016	—— J. G. B.	WO	1. 1.41
	—— J. W.	SL (CC)	1. 1.41
40340	—— K. H.	FL	27. 3.41
1097	—— M. M.	ASO (WAAF)	31. 8.40
507929	—— O.	WO	1. 3.41
14215	—— R. E.	Wg. Cr.	1.12.41
78027	—— R. G.	FL (ASD)	1. 6.42
34142	—— R. J. B.	Wg. Cr.	1.12.41
33304	—— R. M.	FL	3. 9.40
370475	—— T. B.	WO	1. 6.41
67836	—— T. H.	APO (Tr)	27. 2.41
108252	—— W.	PO (ASD)(mc)	10.12.41

Personal No.	Name.	Rank.	Seniority.
69384	Burns, W. L.	APO (Tr)	21. 4.41
107557	—— W. McG.	PO (ASD)	3.12.41
527262	Burnside, A. J. S.	WO	15. 8.41
37464	—— D. H.	SL	1. 6.41
77639	—— G. C.	FO	2.12.41
70102	—— W. A. H. B.	SL	1. 3.42
118725	—— W. M.	PO (O)	14. 2.42
66513	Burr, A. H.	FO	16. 3.42
106307	—— D. A.	PO (A)	14.11.41
67840	—— G. B.	APO (Tr)	1. 3.41
2040	—— G. E.	ASO (WAAF)	30. 5.41
82913	—— G. K.	FL (M)	30. 7.40
120978	—— H. W.	PO	3. 2.42
77303	—— J.	FL (ASD)	1. 6.42
110497	—— P. A.	PO (ASD)	31.12.41
116578	—— S.	PO (T) (S)	2.11.41
89384	Burra-Robinson, L. A. P.	FO	1.12.41
115113	Burrage, M. F.	PO (T) (S)	6. 5.42
314860	—— R. C.	WO	3.10.38
115154	—— R. G.	PO	6.12.41
101577	Burrell, A. C.	PO (O)	12. 7.41
	—— E. A.	S (PMNS)	1. 4.41
	—— E. M.	S (PMNS)	1. 4.41
45290	—— E. S.	FO (T) (e)	19.11.41
117000	—— G. C.	PO	24.10.41
344537	—— J. W.	WO	1. 4.40
80674	—— P. E.	FO (ASD)	25. 4.41
90603	—— R.	FL	3. 9.41
356449	Burrells, A. E.	WO	1. 1.41
942	Burren, E. M.	ASO (WAAF)	3. 8.40
122387	Burridge, A. S.	PO	1. 5.42
35220	—— C. T.	FO (T) (S)	12. 6.39
11076	—— E. A. [25*a*(i)]	GC (E)	1. 3.42
60678	—— R. H. G.	PO (ASD)	10. 2.41
	—— S. S. [21]	—	—
83060	—— T. F. S.	FO (ASD)	4. 7.41
356873	—— W. A.	WO	30. 9.39
31409	Burrill, C. D.	FO (E)	17. 7.40
1489	Burriss, H. A.	SO (WAAF)	1. 6.42
89897	Burrough, J. Wilson	FO (ASD)	10. 1.42
104370	—— J. Wm.	PO	30. 8.41
33107	—— R. J.	Wg. Cr.	1. 9.41
84274	—— T. N. C.	FL	30. 7.41
108665	Burroughes, G. P.	PO (ASD)	10.12.41
20007	Burroughs,	SL	1. 1.36
79627	—— G. E. R.	FO (T) (S)	1. 1.42
1095	—— J. I.	ASO (WAAF)	31. 8.40
110308	—— R. W.	PO (ASD)	28. 9.41
113818	—— S. J.	PO (ASD)	24.12.41
505255	Burrow, E. W.	WO	1. 1.42
2635	—— H. S.	WO	1. 5.41
64982	—— R. N.	PO (T) (a)	10.11.41
76283	Burrowes, J. T.	FL (M)	15.11.40
113637	Burrows, B.	APO (Tr)	26. 9.41
79750	—— D.	FO (O)	2. 6.41
107080	—— E. G.	APO (Tr)	25. 7.41
74762	—— F. A. J.	FL (ASD)	1. 3.42
	—— F. H.	PO (ASD)	18. 9.39
326698	—— F. O.	WO	26. 9.39
113064	—— G. A.	PO (ASD)	28. 1.42
86601	—— G. B.	FL (N)	25.10.41
104160	—— G. D.	PO (E)	17.10.41
119611	—— G. K. T.	APO (Tr)	8.12.41
69173	—— H.	APO (Tr)	16. 4.41
39710	—— H. N.	SL	1.12.41
61640	—— Henry S.	APO (Tr)	1. 2.41
45350	—— Horace S.	FO	18.11.41
627000	—— Jack	WO	1. 1.42
222492	—— John	WO	30. 9.39
363768	Burrows, John	WO	1. 1.40
48287	—— L. F.	APO (T) (e)	8.12.41
113354	—— N. A.	PO	12. 8.41
106213	—— R. A.	PO	6. 9.41
84129	—— R. J. F.	FO (ASD)	13. 2.41
107863	—— R. P.	PO (ASD)	3.12.41
100724	—— R. S.	PO (ASD)	30. 8.41
73030	—— T. W.	FL	25. 9.41
77317	Burry, C. F. M.	FL (ASD)	1. 6.42
66147	—— H. W.	APO (Tr)	1. 2.41
63183	—— R. J.	PO (ASD)	4. 4.41
112508	Bursell, H.	SL (Ch)	25.11.41
	Burslem, E. L.	Hon. Wg. Cdr. (ASD)	25.12.41
62534	Bursnall, A. W.	APO (Tr)	1. 2.41
89119	—— G. N.	PO (ASD)	18.11.40
31173	Burstall, C. R.	SL (E)	1.12.41
	—— J. E. [25*g*]	Lt. Cr. (RN)	—
	Burt, A. T.	PO	11.10.39
	—— D. A. [25*d*]	—	—
78189	—— D. F.	FO (ASD)	25. 3.41
118027	—— E. C.	PO (O)	9. 3.42
60494	—— E. R.	FL (D)	28. 1.42
	—— H.	—	—
118590	—— H. J.	PO (G)	3. 3.42
1334	—— I. K.	ASO (WAAF)	2.11.40
116579	—— J. B.	PO	28. 1.42
109344	—— J. C.	PO (O)	8. 6.41
85418	—— J. E.	FO (ASD)	13. 4.41
100178	—— L.	PO (ASD)	30. 8.41
40601	—— N. A.	FL	17. 7.41
21001	—— P. H.	Wg. Cr. (E)	1. 1.40
114171	—— V. R.	PO (G)	22.12.41
355040	—— W. F.	WO	26. 9.39
37379	Burt-Andrews, C. B. E.	SL	1. 6.41
11051	Burtenshaw, A.	SL (E)	1. 6.40
46000	—— G. E.	PO (T) (e)	3. 6.41
73113	Burton, A.	FO (ASD)	13. 9.39
47275	—— A. D. R.	PO	11.10.41
84249	—— A. E.	FL (M)	27. 8.41
84007	—— A. H.	FO	18. 8.41
64908	—— B. P.	FO	24. 4.42
45730	—— C. G.	FO	8. 5.42
106475	—— *Rev.* C. T. H.	SL (Ch)	2. 9.41
	—— E.	GC	1.12.40
68105	—— E. F.	FL (M)	23. 5.42
48455	—— E. G.	APO (T) (e)	24. 3.42
119001	—— E. S. V.	APO	10. 1.42
82122	—— F. C.	FO (ASD)	20. 7.41
37623	—— F. E.	SL	1. 9.41
45810	—— F. M.	FO	22. 5.42
68783	—— George	PO	14. 6.41
313656	—— George	WO	1.11.40
1445	—— G. B.	ASO (WAAF)	7.12.40
64239	—— G. C.	FO (D)	11. 4.41
6286	—— G. H.	FL (D)	6.12.40
39965	—— Harry	SL	1. 3.42
111522	—— Horace	PO	11. 7.41
33227	—— H. F.	SL	1. 9.41
	—— H. L.	AC (M)	1. 6.42
112426	—— H. W. G.	PO (O)	29.10.41
100620	—— J.	PO	5. 7.41
35052	—— J. J.	SL (T) (a)	1. 6.41
65233	—— J. W.	APO (Tr)	31. 3.41
78081	—— K. D.	PO	10. 3.40
5718	—— M. B.	S (PMNS)	10. 2.42
1469	—— M. C.	ASO (WAAF)	14.12.40

Personal No.	Name.	Rank.	Seniority.
	Burton, M. M.	S (PMNS)	10.11.38
117707	—— N. A.	PO (ASD)	9. 2.42
63585	—— P. H.	APO (Tr)	31. 3.41
83659	—— P. M.	FL (M)	6. 8.41
47372	—— P. P.	PO (E)	21.10.41
74444	—— P. V.	FL (ASD)	1. 3.42
	—— P. W. [22c]	—	—
110897	—— R.	PO (ASD)	7. 1.42
119757	—— R. E.	PO	20. 2.42
62957	—— R. G.	APO (Tr)	30. 3.41
101426	—— R. G.	PO (A)	12. 9.41
63926	—— R. W. B.	FO (ASD)	18. 4.42
79244	—— T. K.	SL (ASD)	1. 6.42
89747	—— T. R.	FO (A)	7. 3.42
354191	—— V. J.	WO	1. 6.40
73114	—— W.	FL (E)	1. 6.41
44989	—— W. C.	FO (T) (e)	25.10.40
72795	—— W. H. E.	FL (ASD)	1. 3.42
70893	—— W. R.	FL	3. 9.41
103678	—— W. J.	PO (ASD)	9.10.41
48385	—— Wm. J.	APO (T) (e)	30.12.41
83515	Burton-Fanning, R.	FO (E)	13. 8.41
40077	Burton-Gyles, P. R.	SL	1. 6.42
21249	Burtt, R. P.	FL (A)	17. 7.40
106258	Burttes, J.	PO (E)	28.11.41
61839	Burtt-Jones, W. R.	FO (A)	10. 5.42
40602	Burwell, R. H. C.	FL	3. 9.41
26256	Burwood, H. P.	Wg. Cr.	1. 6.41
68815	Bury, E. M.	PO	15. 6.41
109952	—— F.	APO (T) (s)	24.10.41
73115	—— N.	FL (ASD)	29. 7.40
48546	—— T. M. G.	APO (T) (e)	24.10.41
120169	Busbridge, D. C.	PO	7. 4.42
67055	—— J. A.	PO	8. 5.41
88994	—— S. J.	FO (ASD)	14.12.41
114698	Busby, A. E.	PO (ASD)	28. 2.42
111303	—— A. W.	PO (T) (ee)	26. 1.42
3709	—— E. M.	ASO (WAAF)	27.10.41
121911	—— F. R.	PO	1. 5.42
3960	—— J. M.	ASO (WAAF)	17.11.41
122974	—— T. S. C.	PO (G)	1. 5.42
114792	—— W.	APO (Tr)	26. 9.41
86197	Buscall, V. H.	FO (ASD)	21. 8.41
4821	Buschi, L. M.	ASO (WAAF)	3. 6.42
68700	Busfield, *Rev.* J.	SL (Ch)	31. 3.41
101038	Bush, B. M.	PO	12. 7.41
118854	—— C. C. V.	APO (Tr)	19. 1.42
4955	—— C. G.	ASO (WAAF)	10. 6.42
42691	—— C. R.	FO	20. 4.41
65078	—— E. J.	APO (Tr)	1. 2.41
107396	—— F.	PO (R)	26.11.41
113511	—— F. A.	PO (ASD)	12. 2.42
67390	—— F. J.	APO (Tr)	26. 3.41
101144	—— F. L.	PO (ASD)	11. 9.41
83320	—— F. T.	FO (R)	29. 7.41
108666	—— H. A.	PO (ASD)	10.12.41
112761	—— J. A.	PO (O)	27.10.41
74286	—— J. L. [25a(i)]	FL (E)	7. 8.41
76269	—— J. W.	FL (E)	1.12.41
111716	—— K. F. M.	PO (ASD)	14. 1.42
70103	—— R. Y.	FL (RAFO) (ASD)	4. 8.25
90708	—— W. B.	FL (B)	1.12.41
45918	—— W. M.	PO (T) (e)	6. 9.41
72169	Bushe-Caryesford, B. J.	SL (E)	1.12.41
35186	Bushell, A. H.	FL (T) (s)	21. 3.41
100957	—— A. S.	PO (A)	13. 6.41
105739	—— C. W.	PO (E)	14.11.41
115335	—— D. J.	PO (G)	22.11.41
18091	—— E. A. C.	FL	1.6 .42
74666	—— J. C. W.	FL	3.10.41
4551	Bushell, M.	ASO (WAAF)	6. 5.41
90120	—— R. J.	SL	1. 1.40
101006	—— S. C.	FO	12. 5.42
1250591	—— T. C.	WO	30. 5.40
101997	—— W.	APO (Tr)	19. 6.41
111719	Bushill-Matthews, W. G.	PO (ASD)	14. 1.42
122371	Bushnell, R.	PO (O)	16. 5.42
	Busk, C. W. [25]	GC	1. 9.40
77460	Buskell, R. O.	FL	1. 2.42
74445	Buss, H. A.	SL (ASD)	1. 6.42
	—— K. C. [25a]	GC	1. 7.34
1165	—— M. A.	ASO (WAAF)	14. 9.40
719	—— P.	ASO (WAAF)	15. 6.40
67722	Bussell, E. C.	PO (T) (a)	10.11.41
	—— E. I.	GC	1. 6.40
103679	—— F. J.	PO (ASD)	9.10.41
112053	Bussey, F. A. A.	PO (ASD)	16.11.41
	—— J.	GC	1.12.40
42102	—— M. A.	FL	6.11.41
88143	—— R. S.	FO (ASD)	14. 1.42
39061	—— S. E.	SL	1.12.41
	Busteed, H. R.	GC (*ret*)	1. 7.28
89985	Buswell, B. W.	FO (E)	4. 4.42
114526	—— K.	APO (Tr)	28.10.41
87442	Buszard, S. C. G.	FO	3.11.41
112711	Butchart, E. J.	PO (O)	6.12.41
4338	—— M. E.	ASO (WAAF)	18. 2.42
590265	—— W.	WO	1. 1.41
167366	Butcher, A. C.	WO	28. 4.41
109987	—— A. L.	PO	12. 7.41
70104	—— A. R.	FL	3. 9.41
	—— A. W. J. [25a (ii)]	—	—
363550	—— B. C.	WO	1. 9.41
86542	—— C. F.	FO (ASD)	14.10.41
42047	—— D. D. M.	FL	18.11.41
335794	—— E. L.	WO	15. 5.40
44642	—— E. R.	FO (T) (e)	16. 5.41
45646	—— E. T.	FO (O)	27. 1.42
581084	—— E. V.	WO	1. 2.42
70795	—— F. H.	FL	15. 7.41
02015	—— F. L. C.	FL (*ret*)	1. 4.18
114518	—— G. L.	APO (Tr)	15.10.41
19208	—— G. P.	SL	1. 9.41
82073	—— G. W.	FO (ASD)	17. 7.41
62449	—— H. D.	PO (ASD)	11. 4.41
45015	—— J. W. G.	FO (T) (e)	30.10.40
2643	—— L. P.	ASO (WAAF)	18. 8.41
66008	—— N. A.	FO	26. 4.42
64460	—— N. F. H.	APO (Tr)	17. 3.41
73569	—— N. R.	SL (E)	1.12.41
75929	—— R. E.	FL (E)	1. 3.42
88995	—— R. H.	FO (ASD)	14.12.41
61068	—— R. H. F.	FO (ASD)	11.11.41
	—— T. L. C. [18b]	—	—
65473	—— W. E.	FL (N)	6. 4.42
121853	—— W. R.	APO (Tr)	15.12.41
88807	Butchers, R. J.	PO (ASD)	16.12.40
79680	Butement, J. C. S.	FO (ASD)	1. 6.41
3085	Butland, D.	ASO (WAAF)	22. 9.41
31385	—— J. E.	FL (E)	1. 9.41
83516	—— R. L.	FO (E)	27. 9.41
76132	Butler, A. A.	FL (M)	15.11.40
111717	—— A. H.	PO (ASD)	14. 1.42
01129	—— A. J.	SL (*ret*)	1. 1.19
82935	—— A. N.	FL (D)	30. 7.41
41778	—— A. W.	FL	4.12.41
79201	—— A. W. C.	FO (R)	21. 2.41

Personal No.	Name.	Rank.	Seniority.
112054	Butler, B.	PO (ASD)	21. 1.42
1253	—— B. G.	ASO (WAAF)	28. 9.40
86830	—— B. S.	FO (ASD)	10.10.41
44583	—— C.	FO (ASD)	22. 3.41
37711	—— C. A.	SL	1. 9.41
107033	—— C. C.	APO (Tr)	23. 8.41
66267	—— C. C. F.	APO (Tr)	12. 3.41
	—— *Miss* C. E. [6]	—	—
62317	—— C. F.	PO	9. 3.41
64536	—— C. H.	APO (Tr)	16. 4.41
2215	—— C. H.	ASO (WAAF)	30. 6.41
100713	—— C. J.	FO (R)	1. 1.42
119631	—— C. L.	APO (Tr)	7. 2.42
514428	—— D.	WO	1. 4.41
37790	—— D. O.	SL	1.12.41
81949	—— E. P.	FB (B)	1. 3.42
107923	—— E. R.	PO (O)	13. 9.41
05235	—— E. S.	Wg. Cr.	1. 3.41
351401	—— Frederick	WO	20. 4.38
73116	—— Frederick	EO FO (T) (S)	— 7. 9.39
109163	—— Frank	PO (ASD)	17.12.41
108569	—— G. A.	P.O.	30. 9.41
326082	—— G. Charles	WO	26. 9.39.
24198	—— G. Cyril	Wg. Cr.	1. 9.41
	—— G. E.	S (PMNS)	17.12.28
66722	—— G. F.	APO (Tr)	19. 2.41
76263	—— G. H.	FL (E)	1.12.41
64017	—— H.	APO (Tr)	1. 2.41
87395	—— Harry C.	FO	2.11.41
528294	—— H. D.	WO	1. 6.41
4358	—— H. E.	ASO (WAAF)	4. 3.42
107558	—— H. E.	PO (ASD)	3.12.41
21086	—— H. J. [24*b*]	Wg. Cr. (E)	1.12.40
72182	—— H. M.	SL (E)	1.12.41
61195	—— H. P.	PO (A)	14. 4.41
114699	—— Hugh C.	PO (ASD)	28. 2.42
	—— I.	S (PMNS)	1. 4.41
84700	—— I. B.	FO	15. 8.41
60894	—— J.	FO (ASD)	7. 2.42
	—— J. H.	GC	1. 6.40
82025	—— J. R.	FL (ASD)	26. 8.41
48755	—— J. T. G.	PO (O)	30. 1.42
109411	—— J. W.	PO (E)	9. 1.42
720	—— K. E.	ASO (WAAF)	15. 6.40
40506	—— K. R.	FL	29. 6.41
08203	—— M. H.	SL (T) (e)	1. 9.39
80995	—— M. K.	FL (D)	18. 6.41
43950	—— N.	FO (O)	22. 6.41
4453	—— O. M. T.	ASO (WAAF)	23. 4.42
79864	—— P. M.	FO (E)	24. 7.41
84215	—— P. M. W.	FO (ASD)	24. 8.41
31208	—— P. P.	SL (E)	1. 6.42
68042	—— R.	APO (Tr)	28. 4.41
102576	—— R.	PO (G)	5. 7.41
	—— R. B.	PO (GD*)	22. 8.39
77677	—— *Rev.* R. U.	SL (Ch)	23. 2.40
88891	—— S. D.	O (B)	14.11.41
103035	—— S. W.	PO	6. 8.41
516136	—— W.	WO	1. 2.42
26008	—— W. D.	Wg. Cr.	1.12.40
111430	—— W. F.	PO (A)	16. 1.42
67144	—— W. J.	PO (R)	16. 5.41
100411	—— W. R.	APO (Tr)	23. 5.41
89986	Butlin, D. A. C.	PO (E)	4. 4.41
22187	Butt, A. M.	SL (ASD)	1.12.41
61641	—— B. A.	APO (Tr)	1. 2.41
84604	—— C. A.	FO (A)	11.10.41
512032	—— C. C.	WO	1. 7.41
46931	—— D. F.	PO	4.10.41
61317	—— D. L.	FO (T) (ee)	15. 3.42
108932	—— D. M.	PO (ASD)	15. 7.41
44755	—— Henry James	FO (O)	2. 9.41
355648	—— Henry James	WO	4.12.41
64262	—— J. W.	FO (ASD)	22. 2.42
21048	—— L. A. K.	Wg. Cr. (E)	1. 6.42
103680	—— L. G.	PO (ASD)	9.10.41
48824	—— L. W.	PO	2. 5.42
81640	—— M. G.	FO	12. 5.41
	—— R. J. B. [8*a*]	—	—
103074	Buttanshaw, R. J. H.	PO (ASD)	8. 8.41
70105	Butt-Reed, J. G.	SL	7. 9.41
2705	Butterell, J. M.	ASO (WAAF)	18. 8.41
48488	Butterfield, E. C.	PO (T) (e)	15.12.41
68620	—— J.	APO (Tr)	1. 5.41
73117	—— W. A.	FO (ASD)	1. 9.39
67056	—— W. R.	PO	8. 5.41
	Butteris, S. T. [8]	—	—
69505	Butters, D. G.	PO (T) (S)	28. 2.42
107121	—— G.	APO (Tr)	21. 8.41
63682	—— H. J.	APO (Tr)	8. 4.41
74446	—— P. P.	FL (ASD)	1. 3.42
69054	Butterworth, A. L.	APO (Tr)	17. 3.41
46908	—— E. R.	PO	4.10.41
	—— F. D. R.	S (PMNS)	1. 4.41
37380	—— J.	Wg. Cr.	1. 6.42
117750	—— John	APO (Tr)	19.12.41
100487	—— J. R.	FO (D)	24. 6.41
632	—— K.	ASO (WAAF)	18. 5.40
87371	—— R. A.	FO (T) (S)	5. 9.41
69311	—— T. S. M.	APO (Tr)	14. 5.41
114114	—— Walter	PO (ASD)	24.12.41
108667	—— Walter	PO (ASD)	10.12.41
114506	Buttle, C. A.	APO (Tr)	10. 9.41
	—— K. F.	S (PMNS)	4. 8.40
62487	—— W. J.	APO (Tr)	1. 2.41
117715	Butler, M. W.	PO (O)	4. 4.42
115675	Buttling, E. E.	PO (ASD)	3. 1.42
73118	Button, A. D.	PO EO	29. 4.42 —
05178	—— A. H.	SL (*ret*) FL (ASD)	1.10.38 25. 8.40
121273	—— E. E.	PO (O)	31. 1.42
109664	—— J. C.	PO	22.11.41
102893	—— J. M.	APO (Tr)	12. 6.41
88760	—— L. H.	FO (ASD)	22.11.41
80199	—— R. L.	PO	4.11.41
89987	—— R. N. [23*a*]	FO (E)	4. 4.42
	—— R. J. B. [8]	—	—
85133	Buttrose, J. B. M.	FO (ASD)	2. 9.41
63751	Butzkie, C.	FL (D)	1. 4.42
117294	Buxton, A. E.	PO	8. 4.42
79036	—— A. J.	FO (T) (S)	11.11.41
101747	—— C. J.	PO (ASD)	18. 9.41
90450	—— D. A. J.	Wg. Cr. (B)	24. 8.39
70106	—— E. H.	SL	16.10.41
44160	—— G. J.	FL (ASD)	1. 3.42
22237	—— G. M.	Wg. Cr. (T) (e)	1. 6.40
13118	—— H.	SL (T) (e)	1. 3.41
89660	—— J. F.	FO (ASD)	27.12.41
1176	—— M. L.	ASO (WAAF)	14. 9.40
	—— V. [12*c*]	GC	1. 1.40
122694	—— W. E.	APO (Tr)	7. 4.42
89898	Buyers, J. S.	PO (T) (e)	10. 1.41
79392	Buzzard, J. H.	FO (ASD)	14. 5.41

Personal No.	Name.	Rank.	Seniority.
100269	Byam-Grounds, N. B. C.	APO (Tr)	8. 4.41
1947	Byars, B. D.	ASO (WAAF)	19. 5.41
68685	Byas-Perry, F. R.	FO (D)	3. 6.41
60200	Byass, B. O.	FO (ASD)	17. 1.42
82053	—— E. T. S.	FO (ASD)	1. 7.41
113063	Byatt, T. S.	PO (ASD)	28. 1.42
	Byers, *Miss* C. I. [24*c*]	—	—
85433	Byfield, H. E.	FO (ASD)	15. 7.41
	—— H. H. [8*a*]	—	—
113724	Byford, A. R.	APO (Tr)	20.10.41
46909	—— H. A.	PO	4.10.41
122591	—— W.	APO (Tr)	12.12.41
66370	Bygrave, G.	APO (Tr)	8. 4.41
120383	Byles, D. V.	PO (ASD)	1. 4.42
112590	Byne, H. W. E.	PO (ASD)	7.12.41
79224	Byng-Hall, P.	FO (G)	15. 6.41
32183	Byram, C. S.	SL	1. 4.39
2384	—— H. E.	FO (T) (e)	23.10.41
107224	Byrd, S.	PO (E)	12.12.41
72211	—— S. A. [25*a* (ii)]	SL (E)	1.12.41
46871	Byrde, J. M.	PO	11.10.41
108668	Byrne, A. C.	PO (ASD)	10.12.41
125185	—— A. J.	APO (Tr)	25. 4.42
79790	—— A. W.	FO (ASD)	4. 6.41
65343	—— F.	APO (Tr)	28. 4.41
108669	—— F. A. V. [22*b*]	PO (ASD)	10.12.41
75218	—— H. A. S.	FL (ASD)	1. 9.39
4875	—— I. M.	ASO (WAAF)	3. 6.42
359106	—— J. A. D.	WO	1. 9.41
109102	—— J. D.	FO (M)	17.10.41
112527	—— J. G.	PO	15.11.41
109051	—— J. H.	PO (R)	10.12.41
89270	—— J. I.	FO (A)	15. 2.42
86457	—— J. L.	FO (ASD)	24. 6.41
111385	—— J. P.	PO (ASD)	7. 1.42
44587	—— J. T.	FO (T) (S)	27.12.41
11112	—— R.	GC (A)	1. 9.40
	—— S. P. A.	S (PMNS)	16.10.40
43214	—— S. W.	FO (T) (S)	15. 2.40
71009	—— T. B.	FL	2.10.40
37595	—— V. G. L. D.	FL	6. 8.40
106516	—— V. M.	PO (O)	3. 8.41
3435	Byrom, A. W.	ASO (WAAF)	13.10.41
64306	—— E. P.	FO	13. 4.42
64410	—— J. F.	APO (Tr)	1. 2.41
107559	—— R.	PO (ASD)	3.12.41
70108	Byron, C. [16]	SL (ASD)	9. 2.41
4063	—— D. I.	ASO (WAAF)	24.11.41
101746	—— H. S.	PO (ASD)	18. 9.41
340937	Bywater, A. E.	WO	15. 3.41
63523	—— F. L.	APO (Tr)	1. 2.41
114191	—— G. A.	PO (ASD)	19. 2.42

Personal No.	Name.	Rank.	Seniority.
	C		
115982	Cabel, H.	PO	10. 1.42
89182	Cabeldu, A. E.	FO (ASD)	21.12.41
2581	Cabirol, F. M.	ASO (WAAF)	11. 8.41
88329	Cable, D. K.	PO (ASD)	2.12.40
46464	—— E. D.	PO (O)	14. 8.41
89581	—— F. J.	FO	1. 1.42
75064	—— M. R.	FL (D)	25. 9.40
105872	—— S. A.	PO (ASD)	5.11.41
76242	Cabot, F. P. V.	FL (ASD)	1. 3.42
80883	—— J. S.	FO (ASD)	14. 6.41
74035	—— P. C.	FL (ASD)	2. 8.40
111797	Cackett, C. L.	PO (E)	6. 2.42
11241	—— C. W.	SL (A)	1.12.41
72256	—— R. T. [22c]	SL (E)	1.12.41
	Cadbury, E.	Hon. AC (AAF)	29. 8.39
103448	—— G. W.	APO (Tr)	7. 7.41
122999	Caddie, J, W.	PO	1. 5.42
581268	Caddies, J.	WO	1. 2.42
13147	Caddy, J. W.	FO (*ret*)	1.10.19
		SL (ASD) (mc)	1. 3.42
77387	—— P.	FO (ASD)	26. 1.41
117001	Cade, A. S.	PO	24.10.41
73596	—— S.	Wg. Cr. (M)	5. 5.42
	Cadell, C. S. [18*a*]	GC	1. 3.42
87164	—— H. H. J.	FO (ASD)	16.10.41
61601	—— J.	FO (ASD)	27. 2.42
45547	Cadenne, G. M. L.	FO	17. 4.42
111386	Cadier, R. H.	PO (ASD)	13.12.41
118678	Cadle, P. G.	PO (R)	18.11.41
44592	Cadman, A. G.	FO (A)	27. 8.41
125107	—— A. J.	APO (Tr)	31. 3.42
45207	—— A. R.	FO (O)	8. 1.42
119115	—— B. S.	PO (G)	30.12.41
69163	—— C. O.	APO (Tr)	12. 4.41
104425	—— F. S.	PO (O)	24. 7.41
35054	—— Harry	Wg. Cr. (T) (e)	1. 6.42
35219	—— Harold	FL (T) (e)	12. 6.42
2035	—— K. E.	ASO (WAAF)	7. 6.41
4316	—— M. J.	ASO (WAAF)	21. 1.42
114221	—— P. M.	PO	7.11.41
90379	—— R.	Hon. A.C. (AAF)	12.12.39
116083	—— R. A.	PO	14. 2.42
90387	—— R. E. C.	FL (ASD)	1.12.41
31424	Cadwallader, H. G.	FL (E)	1.12.41
45560	—— I. J.	FO (T) (a)	1. 6.41
74069	Caen, A. E.	FL (ASD)	1. 3.42
100043	—— L. G.	PO	3. 7.41
	Caesar, R.	WO	15. 5.40
44579	—— R. E.	FO (T) (e)	16. 5.41
121089	Caesar-Gordon, A.	PO	28. 4.42
62887	Caff, W. R. M.	APO (Tr)	25. 3.41
03172	Cafferkey, J. P.	FO (*ret*)	26.10.18
		SL (ASD)	1.12.41
46944	Caffyn, J. S.	PO (T) (e)	11. 2.42
110981	Cagienard, C. E.	PO (A)	9. 1.42
46243	Cahalane, J.	PO (ASD) (mt)	25. 9.41
164	—— M. J.	FL (M)	1. 6.40
46726	Cahill, C. E.	PO (T) (e)	26. 9.41
	—— C. H.	GC	1.12.40
109607	—— F. C.	PO (ASD)	17.12.41
65885	—— H.	APO (Tr)	1. 5.41
	—— *Miss* L. [7]		
86750	—— P. E.	FO (B)	3.10.41
118679	—— T.	PO (R)	18.11.41
	Cahill-Bryne, M. G. McL.	FL (*ret*)	1. 3.30
108930	Cahusac, E. B.	PO (ASD)	18. 7.41
2320	Cain, D.	ASO (WAAF)	12. 7.41
	—— F. [6]	—	—
356366	—— F.	WO	1. 3.40
	—— F. W.	FL (CC)	12. 3.42
89534	—— G. E.	FO (T) (s)	6. 1.41
75114	—— H. G.	FL (A)	1.12.41
88535	—— J. A.	FO (ASD)	27. 7.41
57384	—— J. J.	WO	15.10.41
120418	—— N. H.	PO	7. 1.42
	—— N. L.	S (PMNS)	25. 9.32
75930	—— R. H. [23]	FL (E)	1. 3.42
	—— W. J. [7]	—	—
68233	Caine, F. M.	PO (ASD)	6. 6.41
101760	—— H.	PO (ASD)	25. 9.41
	Caines, C. G. [5]	—	—
43921	—— G. F. [19*a*]	FO (A)	17. 9.40
224276	Cains, P. J.	FO (T) (e)	12. 6.39
73756	Caird, K. F.	SL (M)	1. 6.42
115156	Cairncross, I. G. L.	PO	20. 8.41
33080	Cairnes, A. E.	SL	1. 1.40
18027	—— D. S.	SL (ASD)	1.12.41
89508	—— T. A. E.	FO (R)	6. 6.41
100883	Cairney, B.	APO (Tr)	12. 5.41
108806	—— J. E.	PO (ASD)	24.12.41
70109	Cairnie, A.	FL	3. 9.40
82385	Cairns, A.	FO (ASD)	1. 5.41
40079	—— A. Q.	SL	1. 3.42
83147	—— D.	FO (R)	6. 3.41
	—— E. M. [25*d*]	—	—
46969	—— H.	PO (O)	18.10.41
68874	—— J.	PO (ASD)	13. 6.41
353431	—— J.	WO	15. 4.42
103681	—— J. A. B.	PO (ASD)	9.10.41
42692	—— J. C.	FL	7. 4.42
80255	—— T. A.	PO	11. 2.42
46338	—— T. H. J.	PO (O)	19 8.41
120310	—— W.	APO (Tr)	23. 2.42
118848	—— W. J.	APO (Tr)	14. 1.42
65415	—— W. S. H.	PO (E)	11. 7.41
44827	Caister, J. R.	FO	21. 8.41
68569	Cake, T. C.	APO (Tr)	19. 4.41
39854	Cakebread, C.	FL	10. 1.41
75555	Calcott, T.	SL (E)	1.12.40
67257	Calcutt, B. B.	PO (ASD)	30. 7.41
	—— I. H. G. [25*d*]	—	—
	Caldecott, L. K.	ASO (WAAF)	15. 9.41
74447	—— R.	FL (ASD)	1. 3.42
108671	—— R. H.	PO (ASD)	10.12.41
516118	Calden, A. Y.	WO	1. 9.41
62699	Calder, C. C.	FO	1. 2.42
	—— C. E. A.	WO	1. 1.39
103397	—— C. W.	APO (Tr)	21. 3.41
122650	—— E.	APO (Tr)	23. 3.42
4885	—— H. C. C.	ASO (WAAF)	3. 6.42
120243	—— K. V.	PO	27. 2.42
3881	—— M. H.	ASO (WAAF)	10.11.41
61706	—— R. B.	APO (Tr)	19. 2.41
75019	—— W. B.	FL (ASD)	18. 3.40
21167	—— W. S.	Wg. Cr. (A)	1.12.41

Personal No.	Name.	Rank.	Seniority.
117618	Calderwood, A.	PO (ASD)	26. 7.41
63769	—— A. L.	FO	12. 2.42
106757	—— T. M.	PO	26. 7.41
05258	Caldicott, A. R.	FO (*ret*)	1.10.19
43515	Caldow, T. C.	FL (ASD)	1. 3.42
122186	Caldwell, A. T.	APO (Tr)	26. 1.42
60733	—— D. C.	FL (M)	28. 1.42
114700	—— D. H.	PO (ASD)	28. 2.42
2666	—— E. M.	ASO (WAAF)	18. 8.41
62238	—— G. D.	FO (D)	11. 3.41
121274	—— H. B.	PO (O)	24.11.41
103013	—— H. C.	PO	19. 7.41
84689	—— J. A.	FO	18. 8.41
75452	—— J. R.	FL (M)	17.10.40
	—— M. R. [12c]	Maj.	—
123099	—— P.	PO (O)	16. 3.42
85651	—— P. L.	FO	7. 9.41
116018	—— R. W.	FO (D)	9. 1.42
106308	—— S. M.	PO (A)	14.11.41
68625	—— W.	PO (Tr)	2. 5.41
121475	—— W. F.	PO (G)	1. 5.42
74070	—— W. K.	FO (T) (e)	19. 9.40
90949	Cale, R. H.	FL (ASD)	1. 9.40
66689	Caleb, C. J. S.	APO (Tr)	1. 2.41
63683	Caley, F.	APO (Tr)	8. 4.41
113876	—— P .R.	WO	1. 7.41
90652	—— R.	Wg. Cr. (B)	1. 9.40
11164	Calger, J. J.	SL (A)	1. 9.40
2758	—— R. E. J.	ASO (WAAF)	25. 8.41
9295	—— Call, W. F.	WO	1. 5.42
23162	Callaghan, A. W.	SL (M)	1.12.41
212	—— B. A.	SO (WAAF)	1. 2.42
117708	—— D.	PO (ASD) (MC)	28. 2.42
120183	—— F. E.	PO (G)	11. 4.42
114163	—— G. B.	PO	9. 7.41
102041	—— J. L.	APO (Tr)	24. 7.41
63130	—— R. J.	FO (B)	10. 3.42
	Callan, *Miss* C. L.	S (PMNS)	16. 9.41
118991	—— H. F. J.	PO (T) (ec)	17. 3.42
61394	—— V. A.	FO (ASD)	22. 2.42
101427	Calland, J.	PO (A)	12. 9.41
334740	Callander, A.	WO	1. 8.38
64991	—— W. L. B.	FO (ASD)	25. 4.42
110666	—— W. S.	PO (R)	10.12.41
	Callaway, W. B.	AC	1. 7.37
110214	Callender, A. J. L.	PO (T) (s)	10. 3.42
68777	—— C. F.	PO	12. 6.41
117672	—— M. H.	PO	21. 2.42
120257	—— T. A. R.	FO (M)	1. 5.42
2415	Calley, M.	ASO (WAAF)	26. 7.41
44977	Callick, B. B.	FO	27. 9.41
104956	Callighan, A. B.	PO (A)	22. 8.41
	Callingham, A. J.	WO	1. 3.40
40206	—— C. J.	FL	24. 3.41
69182	Callister, H. J.	APO (Tr)	28. 4.41
62234	Callow, H. W.	FL (D)	11. 3.42
109608	—— M. W.	PO (ASD)	17.12.41
88536	—— R. K.	FO (T) (a)	5. 5.42
107325	—— R. K.	APO (Tr)	12. 5.41
64163	Calloway, T. C.	APO (Tr)	11. 4.41
365690	Calman, J. E.	WO	1. 1.41
66072	Calmon, R. L. J.	FO (ASD)	9. 5.42
33228	Calnan, T. D.	SL	1. 9.41
107038	—— T. J.	APO (Tr)	29. 8.41
69897	Calrow, R.	APO (Tr)	19. 5.41
113529	Calton, A. C.	PO (ASD)	12. 2.42
87734	—— P. A.	FO (ASD)	29. 6.41

Personal No.	Name.	Rank.	Seniority.
101475	Calver, M. A.	FO	11. 4.42
44751	—— W. J.	FL	16.10.41
102495	Calvert, A. D.	APO (Tr)	7. 7.41
45897	—— A. J.	FO (G)	29. 5.42
46910	—— E. D.	PO	4.10.41
102334	—— F. H.	PO (ASD)	1.10.41
88837	—— G.	FL (D)	6.12.41
43384	—— G. W. [14]	FO (T) (s)	15. 2.40
120174	—— H. D.	PO (G)	7. 4.42
117434	—— H. G.	PO (E)	19.10.41
82033	—— H. M.	FO (ASD)	10. 7.41
73678	—— L. S.	FL (M)	1. 8.40
633	—— M.	SO (WAAF)	1. 6.42
1809	—— M. [1020]	—	—
60065	—— M. G.	FO	6.12.41
104620	—— P.	PO (T) (ec)	10.11.41
505511	—— S. J.	WO	1. 1.42
75949	—— W. H. [16]	SL (ASD)	1.12.41
60998	Calvert-Wilson, N. L.	FL (D)	7. 2.42
83826	Calvocoressi, P. J. A.	FO (ASD)	8. 5.41
115680	Calway, W. A.	PO (ASD) (MC)	14. 3.42
44700	Cambden, J. E. C.	FO (ASD) (MC)	30. 9.41
20230	Cambell, D. R. F.	FL	1. 1.35
43298	—— H. W.	FO (T) (a)	15. 2.40
30038	—— N. K.	FL	1. 1.38
115465	Cambourn, F.	APO (Tr)	10.11.41
112467	Cambrook, J. D.	FO (M)	28.11.41
104745	Camden, H. M.	PO (ASD)	15.10.41
517067	Came, E. H.	WO	1.12.41
73767	Cameron, A. D.	SL (ASD)	6. 2.40
101060	—— A. J. M.	PO	1. 7.41
108071	—— Adam M.	PO	4.10.41
44721	—— Angus Mc.P. [71]	FL (ASD)	1. 6.42
122547	—— A. W.	PO	1. 5.42
67	—— B. L.	ASO (WAAF)	5. 6.39
46389	—— C.	PO (A)	3.10.41
2859	—— C. M.	ASO (WAAF)	1. 9.41
68063	—— D. B.	APO (Tr)	14. 5.41
46949	—— D. E. S.	PO (ASD)	24.12.41
23317	—— D. F.	SL (M)	1. 9.41
83517	—— D. H. S. [24*a*]	FO (E)	27. 9.41
74882	—— D. K.	SL (T) (S)	1. 6.41
113530	—— D. Mc. L.	PO (ASD)	12. 2.42
68060	—— D. W.	APO (Tr)	10. 5.41
108672	—— E. A.	PO (ASD)	10.12.41
36237	—— E. C. J.	PO	17. 1.40
112670	—— E. G.	PO (ASD) (mt)	5. 2.42
2481	—— E. J.	ASO (WAAF)	4. 8.41
103682	—— F. B.	PO (R)	9.10.41
47597	—— F. H. O. M.	PO (T) (e)	21. 2.42
103143	—— G. B.	PO (ASD)	8.10.41
65416	—— G. G.	PO (E)	11. 7.41
117327	—— H.	FO (M)	20. 3.42
101876	—— H. D.	APO (Tr)	16. 4.41
120163	—— H. G.	PO	15. 1.42
61430	—— H. McD.	FO (E)	16. 5.42
116124	—— H. S.	PO (ASD)	28. 2.42
60275	—— John	FL (N)	21. 1.42
118133	—— John	FL (R)	30. 1.42
105337	—— J. G.	PO (A)	24.10.41
105107	—— J. M.	APO (Tr)	31. 7.41
	—— L. G.	FL (CC)	31. 1.42
45540	—— M.	FO	26. 3.42
517583	—— M.	WO	1. 4.41
4483	—— M.	ASO (WAAF)	29. 4.42
721	—— M. K.	ASO (WAAF)	15. 6.40
102585	—— N.	FO	4. 3.42
68435	—— N. R. S.	APO (Tr)	22. 3.41

Personal No.	Name.	Rank.	Seniority.
82448	Cameron, R. I. L.	FO (ASD)	1. 6.41
103144	—— R. J.	PO (ASD)	8.10.41
365690	—— J. E.	WO	1. 1.41
118918	—— J. S.	FO (M)	10. 4.42
	—— S.	S (PMNS)	9. 9.41
1937	—— S. E.	ASO (WAAF)	10. 5.41
79628	—— T. I.	FO (T) (S)	10. 2.42
118231	—— Waverley	PO (R)	24.12.41
73110	—— William	FL (ASD)	1.12.41
79865	—— W. G.	FO (E)	24. 7.41
88537	—— W. L.	FP (T) (S)	29.11.40
115603	Cameron-Rose, H. A. C. R.	PO (O)	27.12.41
117577	Cameron-Waller, H. R.	PO (ASD)	5. 8.41
105028	Camfield, A. E. J.	APO (Tr)	10. 4.41
103683	Camidge, G. F.	PO (ASD)	9.10.41
108674	—— L. M.	PO (ASD)	10.12.41
89124	Caminer, D.	FO (ASD)	7.12.41
100468	Camm, A. C.	FO (M)	24. 6.41
350056	—— P.	WO	1. 5.40
512561	—— S. B.	WO	1. 5.41
86067	—— W. H. K.	FO (T) (e)	23. 4.42
880206	Camp, D. F.	WO (WAAF)	1. 4.42
64471	—— G. E.	APO (Tr)	31. 3.41
44568	—— P. J.	FO (O)	25. 8.41
821	Campani, E. P.	ASO (WAAF)	13. 7.40
	Campbell, *Miss* A.	S (PMNS)	14. 9.40
66243	—— Alexander	APO (Tr)	6. 3.41
104269	—— Archie	APO (Tr)	27. 5.41
82816	—— Augustine	FO (ASD)	1. 7.41
107381	—— A. C.	APO (Tr)	19. 8.41
88616	—— A. C. P.	SL (M)	26.11.40
69729	—— A. E.	APO (Tr)	3. 4.41
64018	—— A. J.	APO (Tr)	1. 2.41
	—— A. J.	Wg. Cdr. (CC)	13. 8.41
	—— A. J. [8]	—	—
120236	—— A. L.	PO (O)	24. 1.42
4156	—— A. L.	ASO (WAAF)	8.12.41
101389	—— A. Macniven	APO (Tr)	21. 6.41
39432	—— A. Middleton	SL	1.12.41
78070	—— A. M. G.	FL (M)	12. 3.40
	—— A. P.	GC (RCAF)	—
42393	—— A. R. McL.	FO	6. 4.41
100813	—— A. V.	APO (Tr)	6. 3.41
84461	—— A. V. N.	FO (ASD)	1. 3.41
121861	—— A. W.	APO (Tr)	30.12.41
84879	—— C.	FO (G)	23. 9.41
3192	—— C. B. A.	ASO (WAAF)	29. 9.41
102986	—— C. F.	PO	26. 7.41
105393	—— C. J. H.	PO (ASD)	30.10.41
530950	—— C. M.	WO	1. 8.40
44879	—— C. N. S.	FL	12. 4.42
31386	—— C. S.	FL (E)	1. 6.40
81011	—— C. T.	FL	26. 5.42
83333	—— C. V. T.	FO (T) (a)	21.12.41
27024	—— D. A. L.	FO	14. 1.42
86766	—— D. B.	FO (ASD)	24. 6.41
2470	—— D. H.	ASO (WAAF)	4. 8.41
2255	—— D. J.	ASO (WAAF)	5. 7.41
120419	—— D. M.	PO	7. 1.42
528930	—— E.	WO	1. 9.41
83437	—— E. F. A.	FO (ASD)	12. 8.41
102936	—— E. G.	APO (Tr)	14. 7.41
3436	—— E. J.	ASO (WAAF)	13.10.41
115589	—— E. J.	PO	6. 1.42
23374	—— F. D.	FL (M)	7.11.39
102193	—— F. H. A.	PO (ASD)	25. 9.41
46638	—— G.	PO	17. 9.41
87434	—— G. A.	FO	2.11.41
106468	—— *Rev.* G. A. G.	SL (Ch)	1. 9.41
41252	Campbell, G. C.	FL	3. 9.41
65433	—— G. H.	FO (M)	22. 4.41
81680	—— G. L.	FO	4. 7.41
88996	—— H. A. R.	FO (ASD)	14.12.41
109907	—— H. C.	PO	25.10.41
61183	—— H. D.	FO (E)	24. 4.42
87059	—— H, D. R. L.	FO	19.10.41
69970	—— H. L.	FO (M)	13. 6.41
100393	—— H. M.	APO (Tr)	21. 5.41
73783	—— H. V.	FL (ASD)	17. 6.41
43298	—— H. W.	FO (T) (a)	15. 2.40
113656	—— I. B.	APO (Tr)	15.10.41
146906	—— I. C.	PO	11. 1.42
	—— I. D.	—	—
67022	—— I. G.	PO	15. 5.41
79	—— I. M. [21]	Wg. O (WAAF)	1.12.41
33557	—— I. R.	FO	12. 5.41
115115	—— I. S. T.	PO	30.12.41
	—— I. V. H. [5]	—	—
120526	—— J.	PO	29. 4.42
113275	—— John	PO (ASD)	15.12.41
	—— John	FL (CC)	6. 3.42
1231	—— J.	ASO (WAAF)	21. 9.40
78961	—— J. Austin	FL (ASD)	1. 6.42
84250	—— James A.	LO (M)	27.8.41
	—— J. Armitage	—	—
580241	—— J. A. S.	WO	1.10.41
67143	—— J. D.	FL (ASD)	16. 5.42
66930	—— J. D.	APO (Tr)	3. 4.41
21325	—— J. E.	PO	24.12.41
73860	—— J. G.	FL (ASD)	8. 4.40
16148	—— J. H. McN. [20]	SL (*ret*)	1. 4.37
3938	—— J. K.	ASO (WAAF)	10.11.41
60835	—— J. R.	PO (O)	9. 2.41
514137	—— J. T.	WO	1. 6.41
125233	—— J. V.	APO (Tr)	31. 3.42
120498	—— J. W.	PO	14. 4.42
81259	—— Kenneth	FO (ASD)	1. 7.41
47903	—— K. M.	PO (G)	11. 1.42
106259	—— L. N.	PO (E)	12.12.41
	—— L. N. T. S. [21a]	—	—
112615	—— M.	PO (ASD)	8.12.41
120840	—— Malcolm	APO (T) (s)	19. 3.42
3725	—— M. E.	ASO (WAAF)	27.10.41
	—— M. E.	S (PMNS)	1. 4.41
4286	—— M. H.	ASO (WAAF)	14. 1.42
522	—— M. L. M.	ASO (WAAF)	16. 3.40
	—— M. R.	S (PMNS)	1. 4.41
	—— M. W.	M (*ret*) (PMNS)	1. 7.24
	—— N.	SO (WAAF)	1. 3.42
60378	—— N. J.	FO (ASD)	24. 1.42
75598	—— *Rev.* O. F. McL.	SL (Ch)	18.10.39
103100	—— Peter	PO (ASD)	1.10.41
120384	—— Patrick	—	—
121874	—— Peter	APO (Tr)	12. 1.42
88433	—— Peter Colin	FO	5.11.41
90822	—— Peter Colin	FL (B)	1. 6.41
4023	—— P. H.	ASO (WAAF)	17.11.41
09246	—— P. K.	SL	3. 9.41
117847	—— *Rev.* R.	SL (CH)	9. 2.42
41373	—— R. D.	FL	3. 9.41
107856	—— R. H.	PO (ASD)	3.12.41
110434	—— R. G.	PO (ASD)	31.12.41
87526	—— Richard M.	FO (ASD)	28.10.41
3603	—— Robert M.	APO (Tr)	3. 4.41
112598	—— R. McA.	PO (ASD)	6.12.41
25120	—— R. W.	SL	1.12.41
73119	—— S. A.	FL (T) (e)	18. 7.41
		EO	—
106940	—— T. K.	PO (ASD)	19.11.41
11085	—— T. P. E.	Wg. Cr. (A)	1. 6.41

Personal No.	Name.	Rank.	Seniority.
70111	Campbell, T. W.	Wg. Cr.	1. 3.42
114222	—— V. J.	PO (ASD) (mt)	19. 2.42
63753	—— Wm.	FL (D)	1. 4.42
113062	—— Wm.	PO (ASD)	28. 1.42
	—— W. A. [6, 19]	—	—
75622	—— W. E. D.	SL (ASD)	1. 7.41
22040	—— W. Gardner [25*a* (iii)]	Wg.Cr. (T) (e)	1. 3.40
67749	—— W. Greig	FO (ASD)	23. 5.42
102997	—— W. G.	PO (G)	12. 8.41
109391	—— W. G.	FO (D)	24.10.41
100488	—— Walter H.	FO (D)	24. 6.41
107560	—— W. M.	PO (ASD)	3.12.41
83518	—— W. P.	FO (E)	27. 9.41
37875	—— W. Weir	SL	1.12.41
100884	—— W. Wilson	APO (Tr)	16. 4.41
76966	Campbell-Bruce, I.	FO (T) (s)	10. 8.40
1656	—— Y. J.	ASO (WAAF)	22. 2.41
39301	Campbell Colquhoun, E. W.	FL	3. 9.40
3502	Campbell-Gray, J.M.	ASO (WAAF)	13.10.41
30107	Campbell-Horsfall, C. P.	FO	17. 5.36
31312	Campbell-Orde, H. E.	FL (E)	1. 9.41
90079	—— I. R.	Wg. Cr.	1. 3.42
41253	Campbell-Rogers, F. L.	FO	3. 9.40
523	—— R. C.	ASO (WAAF)	16. 3.40
34228	Campbell-Voullaire, E. G.	Wg. Cr.	1. 3.42
102263	Campbell, R. J.	FO (M)	18. 7.41
67751	Campe, W. H.	PO (ASD) (mc)	27. 5.41
106179	Campfield, D. F.	PO	13. 9.41
103101	Campion, C. G.	PO (ASD)	1.10.41
79776	—— F. H. L.	FL (ASD)	1. 6.42
3437	—— G. E.	ASO (WAAF)	13.10.41
116438	Camplin, G. E.	PO	7. 1.42
42049	Campling, E. F. K.	FL	18.11.41
47364	—— R. D.	PO	3. 9.41
43606	—— S.	FL (E)	1. 3.42
536	Campos, F. A.	FLO (WAAF)	1. 2.42
104746	Camps, E. E.	PO (ASD)	15.10.41
102295	—— H. J.	PO	23. 7.41
29159	Canavan, G. R.	FL (*ret*)	1. 4.36
101085	Candler, F. C. A.	PO	12. 7.41
28180	—— M. Q.	Wg. Cr.	1.12.40
77270	—— P. T.	FL	7. 1.42
4777	—— R. G.	ASO (WAAF)	1. 6.42
65344	Candlish, E. E.	APO (Tr)	28. 4.41
350969	Candy, B. E.	WO	1.12.41
02080	—— J. G. S.	SL (T) (c)	12.12.28
70113	—— M. G.	FL (ASD)	1.12.41
79229	—— R. J.	FO (G)	15. 6.41
45312	Cane, A. [24]	FL (ASD)	1. 6.42
34079	—— A. P. W.	SL	3. 9.41
116291	—— A. T.	PO (ASD)	25. 3.42
104351	—— E.	PO	30. 8.41
74071	Caney, A. A.	FO (T) (e)	19. 9.40
108158	Canham, G. W.	PO (R)	10.12.41
581438	—— J. L. N.	WO	1. 4.42
40799	—— J. R.	FL	3. 9.41
113523	—— L. F.	PO (ASD)	12. 2.42
68102	—— L. S.	PO (A)	2. 8.41
348910	—— S. F.	WO	1. 3.40
48767	Cann, G. H.	FO	16. 1.42
91204	—— J.	FL (M)	25. 8.40
111798	—— J. F.	PO (E)	6. 2.42
100035	—— P. N.	PO	13. 6.41
21197	—— W. J. R.	SL (A)	1. 6.40
70114	Cannam, P.	FL	3. 6.41

Personal No.	Name.	Rank.	Seniority.
108807	Cannell, F. H. S.	PO (ASD)	24.12.41
83079	—— F. S.	FO (ASD)	9. 3.41
119018	—— R. L.	APO (T) (ee)	15. 4.42
107005	Canney, J. R.	APO (Tr)	7. 7.41
88169	Canniford, D.	FL (M)	15.11.41
44382	—— W. H.	FL (ASD)	1. 3.41
506192	Canning, G. W.	WO	1. 5.41
28205	—— P. F.	Wg. Cr.	1.12.40
113929	—— V. J.	PO (ASD)	12. 2.42
	—— W. G.	WO	22. 5.39
35049	Cannock, W. M. E.	Wg. Cr. (T) (s)	1. 3.42
82285	Cannon, A. T.	FO (R)	1. 6.41
31058	—— B. O.	SL (E)	1. 6.40
84605	—— D. H. P.	FO (A)	11.10.41
77774	—— G. W.	FL	3. 1.42
121907	—— M. G.	PO (G)	1. 5.42
114722	—— J. A.	APO (T) (s)	31.12.41
348790	—— J. E.	WO	27.11.39
	—— L. W.	GC	1. 3.42
4906	—— P. F. M.	ASO (WAAF)	10. 6.42
45377	Cansdale, J. G.	PO (G)	12. 2.41
82103	Cant, A. W.	FO (R)	18. 7.41
119715	—— C. H. S.	PO (O)	20.12.41
2979	—— D. E.	ASO (WAAF)	15. 9.41
100241	—— E.	APO (Tr)	13. 3.41
44174	—— J. A.	FO	2. 5.41
69944	—— R. G.	APO (Tr)	13. 6.41
335853	Canter, E. G.	WO	15. 3.41
105017	Canterbury, E.	APO (Tr)	1. 2.41
07001	Cantie, R. L.	FL (R)	1.12.41
106492	Cantley, J. H. B.	FO (M)	12. 9.41
116061	Canton, J.	PO	2. 2.42
42587	—— N. E.	FL	18. 2.42
14131	—— T. J. X.	Wg. Cr. (M)	1. 7.39
88386	—— W. V.	FL (N)	23.11.41
86292	Cantor, H.	FL (M)	8.10.41
81549	Cantrell, E.	FO (A)	9. 8.41
1748	Cantrill, A.	ASO (WAAF)	28. 3.41
70115	—— J. C.	FL (ASD)	7. 5.41
75115	—— P. N.	FL (A)	1.12.41
117576	Canvin, K. M.	PO (ASD)	5. 8.41
89410	Cape, B.	FO (T) (s)	1.11.41
	Capel, A. J.	AC	1. 4.39
3341	Capell, E. A.	ASO (WAAF)	6.10.41
82767	—— T.	FO (ASD)	28.11.40
	Capelli, M. P. G.	*Hon.* PO (ASD*)	18.11.41
11128	Capener, H. W.	Wg. Cr. (A)	1. 1.39
109457	Caper, L.	PO (ASD)	27.10.41
87848	Capes, G. A. [17]	FO (ASD)	5.11.41
114117	—— R. B.	PO	28.11.41
112938	Capewell, C. R.	APO (Tr)	30. 7.41
101918	—— J. H.	APO (Tr)	20. 5.41
76445	Caplan, A.	FL (M)	27.11.40
120155	—— G.	FO (M)	24. 4.42
84606	Caplen, A. C. E.	FO (A)	11.10.41
63133	Caplowe, S.	FO (ASD)	20.11.41
86141	Capon, C. A.	PO (ASD)	4.10.40
02082	—— R. S.	FL (*ret*)	1.11.19
3571	—— W. R.	ASO (WAAF)	20.10.41
48657	Capp, L. W.	APO (T) (s)	19. 2.42
68643	Cappell, R. S.	APO (Tr)	7. 5.41
28080	Capper, N. J.	Wg. Cr.	1. 3.42
60498	Cappleman, G.	FL (D)	28. 1.42
86126	Capps, T.	FO (ASD)	3.10.41
	—— W. H. V. [21]	—	—
79176	Capstick, H.	FL (O)	5. 5.42
5689	Carapata, H. V. P.	S (PMNS)	16.12.41
5702	Carbonell, B. P.	S (PMNS)	6. 7.42
565881	Carbutt, D.	WO	1. 4.41

Personal No.	Name.	Rank.	Seniority.
16	Carby Hall, E. M.	Sq. O (WAAF)	1.12.41
35221	Card, L. T. [18*a*]	FL (T) (S)	31. 3.41
3961	Cardale, B. B.	ASO (WAAF)	17.11.41
118410	—— J. D.	FO (M)	3. 4.42
32063	—— J. G.	Wg. Cr. (T) (a)	1. 3.41
85096	Carden, E. M.	FO (T) (e)	30. 8.41
84316	—— P. D.	FO	18. 8.41
72623	—— P. T.	FL (ASD)	1.12.41
370763	Carder, G. H.	WO	1. 7.40
104965	Cardew, H. B. O.	FO (M)	8. 8.41
83770	—— H. S.	FL (ASD)	5. 5.41
112055	—— W. A. T.	PO (T) (e)	10. 1.42
63927	—— W. V.	FO (ASD)	18. 4.42
106489	Cardis, *Rev.* E.	SL (Ch)	16. 9.41
79866	Cardno, J. F. [25*a*] (ii)	FO (E)	24. 3.41
355402	Cardwell, G. A.	FO (T) (S)	12. 6.39
11239	—— H. E. [160]	Wg. Cr. (A)	1. 6.40
867	Cardus, M.	ASO (WAAF)	20. 7.40
114223	Cardy, G. L.	PO (T) (S)	3. 6.42
3047	Care, J.	ASO (WAAF)	29. 9.41
43263	Careless J. R. A.	FL (G)	7. 4.42
63928	Carew-Gibbs, K. A.	PO (ASD)	18. 4.41
38051	Carew Jones, *Rev.* E. C. [158]	SL (Ch)	12.12.36
32064	Carey, A. M.	Wg. Cr.	1. 3.42
103684	—— D. G.	PO (ASD)	9.10.41
07003	—— D. H.	SL	1.12.36
43132	—— F. R.	FL	23.11.41
28126	—— G. Valentine	Wg. Cr.	1.12.41
79616	—— G. Vero	FL (ASD)	12. 8.41
344215	—— J.	WO	1. 4.36
100310	—— J. D.	APO (Tr)	30. 4.41
42483	—— J. F. B.	FL	2. 3.42
70796	—— L. H.	SL	1. 6.42
1872	—— M. J. H.	ASO (WAAF)	26. 4.41
100792	—— O. C. F.	PO (ASD)	14. 9.41
115044	—— R. E. O.	PO (ASD)	10. 2.42
47349	—— R. O.	PO (G)	24.11.41
74303	—— W. H. B.	FL (A)	1.12.41
326886	—— W. P.	WO	1. 1.41
100751	—— W. P. A.	PO (ASD)	4. 9.41
46989	Carey-Browton, W.	PO	21.11.41
31175	Carfoot, B. G.	SL (E)	1.12.41
64295	—— N. H.	FO	6. 4.42
83915	Carfrae, A. R.	FO (ASD)	14. 8.41
334807	Carfrae, E.	WO	1. 6.40
68225	—— R.	PO (ASD)	3. 6.41
	Cargill, H. W.	SS (PMNS)	1. 2.39
114830	—— J. H.	APO (Tr)	25.11.41
87317	—— R.	FL (M)	25.10.41
46448	—— W. R.	FO (Q)	8. 7.41
87255	Caris, A. K.	FO (T) (a)	8. 3.42
44113	—— S. S.	FO (A)	1. 4.41
68273	Carisbrooke, *The Marquis of*	PO (ASD)	6. 8.41
112911	Carlaw, W. M.	PO (ASD) (en)	28. 1.42
31072	Carle, F. G.	SL (E)	1. 9.41
2403	Carlebach, P. E. E.	ASO (WAAF)	28. 7.41
73611	Carleton, C. W.	SL (ASD)	13. 5.41
90499	—— G.	FL (B)	1. 9.40
105140	—— H. B.	PO	3. 9.41
61549	—— S. E.	FO (ASD)	28. 2.42
7129	Carley, R. W.	FO (ASD)	27. 9.41
45049	Carlile, J. P.	FO (ASD)	1. 4.41
90966	—— T. A.	FL (T) (S)	1. 9.40
587	Carlin, J. M.	SO (WAAF)	1. 3.42
108673	—— K.	PO (ASD)	10.12.41
3519	Carline, E. C.	FO (E)	27. 9.41
44818	Carlisle, A. F.	FO	2.11.41
84547	—— F. W.	FO (R)	2. 9.41
102481	—— T.	APO (Tr)	1. 7.41
	—— W. H. [25*e*]	—	—
106748	—— W. J.	APO (Tr)	25. 8.41
341234	Carloss, A. G.	WO	1. 1.41
90078	Carlow, *Viscount*	Wg. Cr.	1. 3.41
104104	Carlson, I. O. B.	PO (R)	18.10.41
117445	—— S. C. W.	PO	7.11.41
40207	Carlton, D.	SL	1. 3.42
1719	—— E.	SO (WAAF)	1. 6.42
905313	—— P. D. D.	WO	1. 1.42
76386	Carlton-Scott, A. F.	FL (ASD)	1. 3.42
43960	Carlyle, J. F.	FO	1. 7.41
23274	Carlyle-Gall, C. M.	SL (M)	1.12.41
42672	Carlyon, P. W. M.	FL	3.12.41
104594	Carment, P. M.	PO (T) (S)	8. 8.41
87067	Carmichael, C.	FO	19.10.41
76287	—— C. W. A.	FL (D)	28.11.40
1208	—— D. L.	ASO (WAAF)	21. 9.40
4514	—— E. H.	ASO (WAAF)	20. 5.42
76489	—— E. W.	FL (ASD) (mt)	10. 7.40
	—— G. I.	GC (*ret*)	1. 7.29
33339	—— G. M.	FL	30. 1.41
64994	—— J.	FO (ASD)	25. 4.42
40670	—— J. A.	FL	3. 9.41
78384	—— J. D. [24*c*]	FL (E)	1. 6.42
90353	—— J. Wilfred	FO [GD*]	25. 8.39
33421	—— J. Wm.	FL	3. 9.41
	—— L. D. [12*a*]	PO	—
73120	—— W. A.	FO (ASD) EO	7. 9.39 —
90157	Carnaby, W. F.	FL	3. 9.41
48169	Carnall, R.	PO	16. 3.42
118098	Carne, E. M.	PO	7. 3.42
80323	Carnegie, B. J.	PO (ASD)	5. 8.41
	—— D. V.	AC	1. 6.42
46216	—— J.	FO (T) (S)	7. 3.42
118491	—— J. F.	PO	28. 3.42
70117	—— R. F.	FO	25. 9.39
101853	—— R. T.	APO (Tr)	26. 2.41
65614	Carnegy, F. A. R.	PO (ASD)	26. 4.41
76059	—— U. E. C.	FL (ASD)	21. 8.41
46685	Carnell, G. F.	PO (T) (e)	25. 9.41
101403	—— H. A.	APO (Tr)	19. 7.41
68981	Carnes, T. St. J.	APO (Tr)	1. 2.41
122837	Carney, E.	APO (Tr)	6. 1.42
61354	Carney-Smith, J. A.	FO (ASD)	21. 2.42
81517	Carnie, R.	FO (ASD)	5. 7.41
590302	Carnt, E. G.	WO	1. 7.41
76085	Carnwarth, A. H.	FL (ASD)	1. 3.42
82449	Caroe, A. D. R.	FO (ASD)	26. 6.41
	Carpendale, M. K. St. J.	SL (CC)	30.12.40
66656	—— R. D. S. [25*g*]	PO (ASD)	6. 6.41
47727	Carpenter, A. E.	PO	23.10.41
106730	—— A. T. R.	APO (Tr)	14. 8.41
352341	—— C. E.	WO	1.11.40
29236	—— C. N.	Wg. Cr.	1. 3.41
48241	—— C. S.	APO (T) (e)	10.12.41
115116	—— D. J.	PO	6.12.41
89890	—— E. G.	FO (ASD)	8. 1.42
03175	—— E. T.	Wg. Cr.	1.10.37
07005	—— F. [22]	SL	5. 5.41
112056	—— F. C.	PO (ASD)	16.12.41
85204	—— F. C. J.	FO (ASD)	20. 8.41
72624	—— F. G.	FL (ASD)	21. 7.41

Personal No.	Name.	Rank.	Seniority.
74072	Carpenter, F. V.	FL (ASD)	15. 4.40
——	*Hon.* F. T.	PO (ASD*)	27. 8.40
85924	—— G. R.	FO	7.10.41
522348	—— G. R.	WO	1. 2.42
81799	—— H. H. M.	FO (ASD)	10. 6.41
88846	—— *Rev.* H. J. W.	SL (Ch)	10.12.40
77640	—— J. E.	FL (ASD)	1. 4.41
42191	—— J. M. V.	FL	23.12.41
113856	—— J. O.	PO	25.11.41
439	—— K. F.	ASO (WAAF)	12. 2.40
1784	—— P. B.	ASO (WAAF)	21. 4.41
1814	—— P. H.	ASO (WAAF)	12. 4.41
36229	—— P. J.	SL	1. 6.42
74798	—— R.	FL (M)	25. 9.40
86277	—— R. H.	FL (M)	1.10.41
82146	—— R. S.	FL (M)	16. 7.41
512786	—— S. J. A.	WO	1. 3.41
45880	—— S. T.	FO	1. 3.42
113426	—— T. R.	PO (O)	26.11.41
356278	—— W. J. S.	WO	1. 5.40
106785	Carr, Alfred	PO (ASD)	19.11.41
356120	—— Alfred	WO	1. 9.41
81091	—— A. S.	FO (T) (e)	13. 6.41
117673	—— B. G.	PO	21. 2.42
87230	—— C. I'A.	FO (ASD)	22.10.41
100469	—— C. M.	FO (M)	24. 6.41
——	—— C. R.	AC	1.12.40
106578	—— C. W. H.	PO (ASD)	15.11.41
123100	—— E.	PO (O)	30. 3.42
69273	—— E. T.	APO (Tr)	8. 5.41
74448	—— Frederic	FL (ASD)	1. 3.42
115501	—— Frederick	APO (Tr)	19.12.41
60596	—— G.	FO (ASD)	1. 3.41
73861	—— G. A.	FL (ASD)	1. 3.42
64841	—— Harold	FL (M)	11. 4.42
113061	—— Harold	PO (ASD)	28. 1.42
62373	—— H. L.	FO (ASD)	14. 3.42
84810	—— H. R. C.	FO (ASD)	11. 9.41
106939	—— J.	PO (ASD)	19.11.41
439	—— K. F. [10*a*]	SO (WAAF)	1. 6.42
510824	—— L.	WO	1. 2.42
67910	—— L. A. G.	APO (Tr)	25. 3.41
112057	—— M.	PO (ASD)	25.12.41
33452	—— P. D. A. [12]	FL	3. 9.41
119716	—— P. W.	PO (O)	22.12.41
353643	—— Richard	WO	1. 3.40
85321	—— Robert	FO (T) (e)	2. 3.42
37466	—— R. B.	SL	1. 3.42
86478	—— R. G.	FO (ASD)	27. 8.41
41374	—— R. L. B.	FL	3. 9.41
100079	—— R. M.	PO	3. 7.41
114701	—— R. R.	PO (ASD)	28. 2.42
104987	—— R. V.	FO (M)	22. 8.41
103145	—— S. A.	PO (ASD)	8.10.41
1557	—— S. A. S.	SO	1. 6.42
103685	—— S. B.	PO (ASD)	9.10.41
28014	—— S. J. H.	Wg. Cr.	1. 6.42
79393	—— T. A.	FL (ASD)	1. 6.42
102022	—— T. C.	APO (Tr)	26. 6.41
——	—— T. H.	GC	1. 6.42
84167	—— V. D.	FO (ASD) (mc)	19. 8.41
78269	—— W. A. K.	FL	7. 4.42
86943	—— W. C.	FO (ASD)	19.10.41
62427	—— Walter J.	FO (ASD)	29. 3.42
37074	—— Wm. E.	Wg. Cr.	1.12.41
36127	—— Wm. J.	SL	1.12.41
100860	—— Winston E.	APO (Tr)	2. 5.41
46026	Carr-Lewty, R. Q.	PO	26. 6.41
350530	Carragher, P. C. J. E.	WO	1. 3.40
84059	Carrall-Wilcocks, J. M.	FO (B)	15.10.41
72796	Carr-Birkbeck, W. H.	FL (G)	3. 9.40
1057	—— J. M.	ASO (WAAF)	24. 8.40
116117	Carreck, C. F.	PO (E)	8. 4.42
4907	Carrick, A. E.	ASO (WAAF)	10. 6.42
107065	—— J.	APO (Tr)	9. 7.41
117783	—— M. L.	PO	11. 2.41
112058	—— S. B.	PO (ASD)	27.11.41
84754	Carrie, A. L.	FO (R)	6. 8.41
83842	—— A. M.	FO (R)	4. 8.41
78270	Carrier, N. H.	FL	7. 4.42
90787	—— S. T.	FL (B)	1. 6.42
41825	Carriere, J. C.	FL	23. 1.42
352051	—— R.	WO	15. 5.40
44482	Carrigan, R.	FO (A)	15. 5.41
60548	Carrington, A. J	FO	19. 1.42
111799	—— D. J. M.	PO (E)	6. 2.42
515221	—— J. B.	WO	1. 9.41
103030	—— J. F. C.	PO	23. 7.41
88808	—— F. H.	PO (ASD)	16.12.40
69410	—— H. E.	APO (Tr)	24. 4.41
119522	—— L. V.	PO (G)	26. 3.42
354970	—— R. A.	WO	1. 8.40
116580	—— W. H. M.	PO	24. 1.42
112669	Carris, H. E.	PO (ASD)	5. 2.42
344402	Carrodus, J.	WO	1. 1.41
45138	Carrol, H. K.	FO (B)	15.11.41
07007	Carroll, A. D. L.	SL	3. 9.41
70118	—— A. M.	FO (RAFO)	12. 9.35
37003	—— B. G.	Wg. Cr.	1. 3.42
63929	—— E. J.	FO (ASD)	18. 4.42
77009	—— F. G.	EO PO (ASD)	— 9. 1.40
69234	—— F. W.	APO (Tr)	2. 5.41
101105	—— G.	PO (ASD)	16. 4.41
68806	—— H. B.	PO	17. 6.41
939	—— I. M. [21]	SO (WAAF)	1. 2.42
72797	—— J.	FL (ASD)	1.12.41
43658	—— J. J.	FO (T) (e)	14. 3.40
112444	—— L. E.	PO	12.11.41
73941	—— L. W.	FL (Met)	1. 1.42
1272	—— O. N.	ASO (WAAF)	5.10.40
——	—— R. A. [19*d*]	—	—
69467	—— R. C.	PO (O)	17. 5.41
21326	—— R. V.	FL (A)	1.12.41
829	—— T.	WO	1. 4.39
68307	Carrot, W. A.	PO (ASD)	6. 8.41
113930	Carruth, G. E.	SL (Ch)	3.12.41
100427	—— J. K.	APO (Tr)	29. 5.41
111340	Carruthers, A. N.	PO (ASD)	7. 1.42
42105	—— H. D.	FL	6.11.41
3882	—— I. D.	ASO (WAAF)	10.11.41
113060	—— I. S.	PO (ASD)	28. 1.42
86226	—— J. C.	FO (ASD)	16. 9.41
72625	—— J. F. M.	FL (ASD)	1.12.41
122372	—— J. K.	PO	7. 3.42
122924	—— J. R.	PO	1. 5.42
12406	—— W.	APO (Tr)	30. 3.42
114839	—— W. R.	APO (Tr)	2.12.41
513210	Carry, N.	WO	1. 6.41
74591	Carryer, F. W.	FL (ASD)	14. 9.39
4404	Carse, M. M.	ASO (WAAF)	8. 4.42
46258	Carslake, J. E.	FO (T) (e)	12. 4.41
23146	Carslaw, J. S.	SL (M)	7. 5.41
533188	Carson, A.	WO	1. 9.41
524	—— A. P. T.	ASO (WAAF)	16. 3.40
——	—— D. [6]	—	—
2536	—— Doris	ASO (WAAF)	11. 8.41
31410	—— E. C.	FO (E)	31. 7.40
23401	—— H. M.	SL (M)	1.12.41
121427	—— Hugh, M.	PO (O)	1. 5.42

Personal No.	Name.	Rank.	Seniority.
11129	Carson, J. H. B.	Wg. Cr. (A)	1.12.40
69824	—— J. M.	APO (Tr)	5. 5.41
68791	—— M. F.	PO	17. 6.41
103060	—— R. H.	PO (T) (ee)	10 11.41
89820	—— T. H.	FO	22.12.41
114224	—— T. W.	PO (ASD)	19. 2.42
73121	—— W. F.	FL (ASD)	1.12.41
107087	Carson-Abbott, Y. M.	APO (Tr)	29. 7.41
108675	Carss, B. E.	PO (ASD)	10.12.41
121037	Carstairs, G. M.	FO (M)	15. 5.42
47307	—— J. A.	PO (O)	21.11.41
85380	—— T. D. G.	FO (ASD)	23. 9.41
66664	Carswell, A.	PO (ASD)	6. 6.41
89368	—— A. S.	FO	24.11.41
114225	—— C. S.	PO (ASD)	19. 2.42
104540	—— J. McK.	PO	20. 8.41
39780	—— M. K.	SL	1.12.41
114226	—— R. H.	PO	23.12.41
74009	—— T. J.	FO (ASD)	9. 9.39
87638	—— W. C.	FO	23.10.41
110210	Carter, Albert	PO (T) (s)	13. 4.42
2724	—— A.	ASO (WAAF)	25. 8.41
72626	—— A. B.	FL (ASD)	26. 7.41
515359	—— Alfred C.	WO	1. 9.41
61006	—— Arthur C.	FO	15. 1.42
66279	—— A. H.	APO (Tr)	15. 3.41
44553	—— A. L.	FO (O)	8. 8.41
112059	—— A. P.	PO (ASD)	11.11.41
79745	—— A. W.	FO (O)	2. 6.41
520977	—— A. W.	WO	15.10.41
13190	—— B. I.	FO (*ret*) (er) FL (ASD) (en)	1.10.19 30. 5.39
3883	—— B. M.	ASO (WAAF)	10.11.41
44787	—— B. W.	FO (T) (e)	14. 3.40
74594	—— C. A. W.	FL (E)	1.12.41
83520	—— C. D.	FO (E)	27. 9.41
2811	—— *Lady* C. H. B.	ASO (WAAF)	1. 9.41
334602	—— C. W.	WO	1. 7.40
24199	—— C. W. F.	SL	1. 9.41
47853	—— D.	PO (O)	9. 2.42
63617	—— D. C.	APO (Tr)	5. 4.41
88404	—— Derek G.	FO	19.11.41
83140	—— Donald G.	FO (ASD)	27. 7.41
109172	—— D. H.	PO (ASD)	17.12.41
101086	—— D. J.	PO	12. 7.41
104344	—— E. A.	PO (G)	6. 7.41
84091	—— E. G. W.	FO (R)	3.10.41
70770	—— Edward J.	SL	1.12.41
107732	—— Eric J.	PO (A)	6.12.41
77264	—— E. S.	FL (ASD)	1. 6.42
	—— F. B. (24c)	—	—
63813	—— F. C.	FO	9. 4.42
86229	—— F. R.	FO (T) (e)	12. 2.42
69345	—— G. C.	PO (E)	22. 8.41
107129	—— G. H.	APO (Tr)	5. 9.41
118591	—— G. H. M.	PO (O)	16. 3.42
	—— G. L.	GC	1. 3.41
80946	—— G. M.	FO (ASD)	20. 6.41
	—— G. P. H. [25*g*]	GC	1. 3.41
65703	—— G. R.	APO (Tr)	1. 2.41
105129	—— H.	APO (Tr)	14. 8.41
89125	—— H. D.	FO (ASD)	7.12.41
111693	—— H. F.	PO	25. 9.41
2012	—— H. J.	ASO (WAAF)	2. 6.41
104474	—— Henry J.	PO (O)	3. 8.41
107561	—— Herbert J.	PO (E)	3.12.41
157038	—— H. W.	WO	1. 4.41
85720	—— I. U.	FO (B)	5. 9.41
87410	—— John	FO (O)	6.10.41
113409	Carter, John	PO	1.11.41
331929	—— John	WO	1. 3.40
73122	—— J. B. R.	FO (ASD)	7. 9.39
83521	—— J. G. H. [23]	FO (E)	23. 6.41
80302	—— J. H. (*Met*)	PO	1.12.41
112327	—— J. M.	PO (ASD)	29. 1.42
3438	—— J. M. O. L.	ASO (WAAF)	13.10.41
39220	—— J. N. G.	SL	1.12.41
89748	—— L. B.	FO (A)	7. 3.42
79591	—— L. C.	FL (B)	1. 6.42
107281	—— Leslie E.	PO	20. 9.41
	—— Lewis E.	FL (E) (*ret*)	1. 1.24
104458	—— Maurice H.	PO	2. 8.41
67735	—— M. H.	PO (B)	22. 4.41
4908	—— M. I. H.	ASO (WAAF)	10. 6.42
89061	—— M. L. H.	FO	4.12.41
108456	—— M. P.	PO (R)	10.12.41
84027	—— M. S.	FO (O)	11. 8.41
	—— N.	GC	1.12.41
31425	—— N. V.	FL (E)	1.12.41
	—— O. E. [25 (*a*) (*i*)]	GC (T) (e)	1. 9.40
79662	—— P. C.	FL (ASD)	1. 6.42
61901	—— P. J.	FO (D)	28. 2.41
63220	—— Ralph	PO (ASD) (mt)	6. 6.41
21278	—— Ronald	FL (A)	5. 6.41
118691	—— R. A.	PO (R)	18.11.41
908718	—— R. A. W.	WO	1.10.41
117169	—— R. C.	PO (T) (s)	11. 1.42
26257	—— R. A. C.	Wg. Cr.	1. 6.41
48408	—— R. D.	APO (T) (s)	12. 2.42
116945	—— R. Douglas	PO	6. 5.42
	—— R. H. [151]	GC	1. 9.41
78271	—— R. J.	PO	7. 4.40
68511	—— R. L.	APO (Tr)	4. 4.41
11235	—— R. T.	Wg.Cr. (A)	1. 6.40
109315	—— R. V.	APO (E)	25. 4.41
42694	—— Reginald W. H.	FL	13. 4.42
47450	—— Robert W. H.	PO	9.12.41
119427	—— C.	PO (ASD)	12. 5.42
46724	—— S. G.	PO (G)	30. 8.41
4236	—— S. M.	ASO (WAAF)	7. 2.42
119523	—— S. R.	PO (G)	26. 3.42
62600	—— S. V.	APO (Tr)	24. 3.41
76475	—— T.	FL	14. 9.40
72012	—— T. C.	FL	28. 9.40
507785	—— T. C.	WO	1. 2.42
112672	—— T. G.	PO (ASD)	5. 2.42
101529	—— T. M.	PO (O)	29. 6.41
104996	—— T. N.	FO (D)	15. 8.41
84966	—— V. A.	FO	7. 9.41
1033	—— V. M.	ASO (WAAF)	17. 8.40
43164	—— Wilfred	FL	20.11.41
350783	—— William	WO	1. 4.41
46136	—— W. A.	FO (T) (e)	26. 5.41
62137	—— W. G.	PO (ASD)	24. 4.41
64537	—— W. L.	APO (Tr)	16. 4.41
	—— W. L. C.	WO	1. 7.37
85361	—— W. O. [19*a*]	FO (ASD)	20. 9.41
5794	—— C. I.	S (PMNS)	19. 5.42
74073	Carthew, E. J.	FF (ASD)	3. 6.41
42484	—— G. C. T.	FL	28. 2.42
	—— T. W. C.	Wg.Cr.(CC)	1. 9.41
	Cartledge, L. B.	S (PMNS)	13. 6.27
105394	—— M. R.	PO (ASD)	30.10.41
105395	Cartlidge, H.	PO (ASD)	30.10.41
21131	Cartmel, B. S.	Wg. Cr. (E)	1. 6.41
119002	Cartnell, W. E.	PO (ASD)	12. 4.42
75597	Cartner, *Rev.* J. W. J.	SL (Ch)	8. 9.39
40590	Cartridge, D. L.	FL	17. 7.41
41107	—— G. G.	FL (E)	1. 6.41
1428	—— N. F.	ASO (WAAF)	30.11.40
31426	—— P.	FL (E)	1.12.41

Personal No.	Name.	Rank.	Seniority.
62997	Cartwright, B.	APO (Tr)	31. 3.41
117390	—— C.	APO (T) (a)	11. 3.42
102838	—— C. J.	APO (Tr)	7. 5.41
68087	—— D. F. D.	PO (A)	2. 8.41
82324	—— D. P.	FO (T) (w)	2. 3.42
349146	—— E.	WO	15. 3.42
122839	—— G. B.	APO (Tr)	16. 1.42
11009	—— H.	SL (E)	1. 6.40
89775	—— H. K.	FO	9.11.41
113839	—— J.	PO	1.12.41
88538	—— J. D.	FO (ASD)	29.11.41
106446	—— J. F.	FO (M)	29. 8.41
45771	—— J. F. L.	PO (T) (s)	17. 4.41
114227	—— J. N.	PO	23.12.41
112599	—— J. S.	PO (ASD)	8.12.41
85185	—— L. R. C. [8b]	FO (ASD)	2. 6.41
122324	—— N. C.	PO	7. 5.42
115140	—— R. V.	PO	15. 1.42
100444	—— S. P.	APO (Tr)	10. 6.41
113270	—— T. W. D.	PO (O)	5.11.41
46477	Cartwright-Terry, D. S.	PO (A)	19. 9.41
512083	Carty, G. O.	WO	1. 9.41
109609	—— M.	PO (ASD)	17.12.41
62306	Carus, A.	FO	6. 3.42
117799	Caruth, R. A. Y.	PO (ASD)	22. 3.42
61484	Carvell, A. W.	FO	12. 2.42
33050	Carver, A. C. P.	Wg. Cr.	1. 6.41
39062	—— A. J. [25g]	FL (ASD)	24.12.40
60631	—— D.	FO (ASD)	21. 8.41
100107	—— E. C.	PO (B)	12. 6.41
117306	—— G. de. L.	PO	1. 2.42
64993	—— H. C. C.	FO (R)	25. 4.42
2032	—— I. K.	ASO (WAAF)	14. 6.41
72396	—— J. C.	SL	1. 3.42
79730	—— K. M.	FL	26. 5.42
311436	—— P. B.	WO	1. 8.38
88192	—— R. C. F.	FO (ASD)	23. 9.41
108076	—— R. I.	PO	4.10.41
25086	—— R. H. P.	FO	12. 9.27
108676	Carvosso, W. C.	PO (ASD)	10.12.41
103686	Carwardine, W. I.	PO (ASD)	9.10.41
89847	Carwithen, E. D.	FO (ASD)	18. 9.41
85449	Cary, A. B.	FO (E)	25.11.41
60435	—— *Hon.* B. G. P. [18a]	FO (ASD)	30. 1.42
10239	—— B. M.	Wg. Cr.	1.12.40
115701	—— C. S. S.	PO (O)	3. 1.42
61355	—— *Hon.* L.	FO (ASD)	21. 2.42
84387	—— R. C.	FO (ASD)	14. 8.41
4449	—— S. H.	FL (ASD)	1. 3.42
48596	Caryer, D. P.	PO (T) (e)	15.12.41
122663	Caryl, L.	APO (Tr)	27. 3.42
77745	Casalis De Pury, R. E.	FL (ASD)	1. 6.42
72894	Casa, Maury, *The Marquis of*	FL (ASD)	18. 4.41
37223	Casano, M. P.	FL (ASD)	21. 4.40
102882	Casartelli, J. D.	APO (Tr)	11. 6.41
47700	Casbolt, C. E.	PO	21.12.41
37035	Case, A. A.	Wg. Cr.	1. 3.42
74074	—— A. C.	FL (ASD)	1. 3.42
	—— A. E.	GC (T) (e)	1. 3.41
69851	—— H. H. B.	APO (Tr)	9. 5.41
	—— H. V. [8b]	—	—
86265	—— C. A.	FO (E)	25.11.41
116278	—— F. J.	APO (Tr)	19.12.41
48774	—— H. J.	PO	25. 4.42
	—— *Rev.* J. J.	GC (*ret*) (Ch)	2. 2.32
118917	Case, R. M.	FO (M)	10. 4.41
2723	—— V. M.	ASO (WAAF)	25. 8.41
117723	—— W. C.	PO (O)	4. 4.42
277	Case-Beale, I.	SO (WAAF)	1. 2.42
48983	Casebourne, H. N.	PO (T) (e)	13. 1.42
109870	Caseley, D. J.	APO (Tr)	5. 9.41
116071	Casely, N. L.	PO	28. 2.42
44188	Casement, P. R.	FO	21. 7.41
44432	Casey, A. M.	FO (T) (e)	14. 3.40
29185	—— B. A. [10]	Wg. Cr.	1. 3.41
64361	—— C. B.	FO (ASD)	12. 4.42
70120	—— C. I. [16]	SL (ASD)	6. 8.40
	—— E. B.	S (PMNS)	3. 5.40
79507	—— H. J. [26]	SL (L)	1. 4.41
771	—— M. A.	ASO (WAAF)	29. 6.40
39024	—— M. J.	FL	3. 9.40
83438	—— R. E. [16]	FO (ASD)	28. 3.41
03177	—— E. F.	FO	2. 5.18
35016	—— V. J.	Wg. Cr (T) (e)	1.12.41
106938	Cash, A.	PO (ASD)	19.11.41
115157	—— C. A.	PO	25. 9.41
86142	—— A. S. [12b]	FO (ASD)	25. 7.40
83334	—— C. P.	FO (T) (a)	21.12.41
89988	—— D. H. A.	FO (E)	4. 4.42
4013	—— M. S. G.	ASO (WAAF)	17.11.41
335826	—— W. A.	WO	1.10.40
80607	Cashmore, D. M.	FO (T) (e)	24.11.41
	—— E. M. [104]	GC (E)	1. 1.40
13178	—— F. H.	Wg. Cr. (T) (e)	1. 7.37
63739	—— W. W.	FL (M)	1. 4.42
114702	—— Casinir, H.	PO (ASD)	28. 2.42
34229	Casley, W. E.	SL	1. 3.41
513316	Casling, A. W. C.	WO	1. 9.41
88342	Cass, E. D. [23]	FO (E)	1. 2.42
28127	—— K. M.	FL (RAFO)	1. 4.36
105740	—— P.	PO (E)	14.11.41
109074	—— R. F.	PO	1.10.41
85769	—— W. B.	FO (ASD)	19. 8.41
105396	Cassam, G.	PO (ASD)	30.10.41
113273	Cassavetti, I. McK.	PO	29.12.41
125009	Casselden G. E.	APO (Tr)	26. 3.42
46591	Cassell, J.	PO (T) (e)	10.10.41
82828	Cassells, J.	PO (ASD)	27. 7.40
	Cassels, A. J. H. [11]	Lt.-Col	
109610	—— M. K.	PO (ASD)	17.12.41
74824	—— O. C.	Wg. Cr. (ASD)	1. 6.42
21151	—— R.	Wg.Cr. (A)	1.12.41
	—— *Sir* R. A.	—	—
41254	—— R. K.	FL	3. 9.41
107811	Casserley, A. J.	PO (R)	10.12.41
109379	Cassey, H. H.	PO (G)	10.10.41
365186	Cassidy, B. A.	WO	1.10.40
40507	—— E.	FL	29. 8.41
104476	—— E. A.	PO (O)	3. 8.41
120096	—— E. C.	APO (T) (w)	13. 5.42
	—— J. R.	GC (T) (s)	1. 1.40
109611	—— P.	PO (ASD)	17.12.41
107280	Cassie, A.	PO	20. 9.41
	—— E. J.	S (PMNS)	10. 2.40
108836	—— G. E.	PO	8.10.41
740455	—— G. E.	WO	1.10.41
69994	—— I. H.	FO (D)	13. 6.41
100811	Casson, A. H.	APO (Tr)	4. 3.41
416	—— R.	ASO (WAAF)	5. 2.40
91000	—— L. H.	FL	3.12.41
83720	Cast, H.	FO	30. 7.41
114851	Castaldini, H. A.	APO (Tr)	2.10.41
13100		FL (*ret*)	1. 1.31
84005	Castello, W. D.	FO	18. 8.41
117582	Castell, E. F.	PO	5. 3.42
67758	—— H. E.	FO (ASD)	30. 5.42

Personal No.	Name.	Rank.	Seniority.
47182	Castell, R. G. C.	PO (T) (e)	11. 2.42
107310	—— S. C.	PO (ASD)	26.11.41
	Caster, W. S.	GC	1. 7.38
13105	Castings, W. R.	Wg. Cdr.	1. 6.42
108153	Castle, A. A.	PO (o)	1. 9.41
84453	—— A. C.	FO (ASD)	21. 8.41
108890	—— A. F.	PO (ASD)	2. 7.41
219293	—— A. L.	WO	1. 6.41
86799	—— B. M.	FO (ASD)	9. 6.41
78169	—— C. C.	FL (ASD)	1. 6.42
46461	—— C. E.	PO (T) (e)	22. 8.41
111242	—— D. H.	PO (G)	8.11.41
4020	—— D. M.	ASO (WAAF)	17.11.41
120423	—— E. T.	PO	7. 2.42
111387	—— F. S.	PO (ASD)	7. 1.42
243919	—— G. D.	FO (T) (e)	1. 4.40
122360	—— H. W.	PO	21. 2.42
77786	—— J. F.	FL	15. 1.42
67856	—— J. G. T.	APO (Tr)	11. 3.41
101999	—— J. S.	APO (Tr)	20. 6.41
512848	—— J. W.	WO	1.10.41
353975	—— M. E.	WO	1. 6.41
103005	—— R. B.	PO	19. 7.41
78232	—— R. S.	FL (M)	26. 3.41
101973	—— V. H.	APO (Tr)	11. 6.41
114703	—— W. A.	PO (ASD)	28. 2.42
88106	Castle-Miller, R. V. T.	FO (ASD)	15.11.41
44092	Caswell, A. W.	FO (T) (e)	15. 5.41
	—— B. B.	GC	1. 9.40
	—— G. E. [22*d*]	—	—
73701	—— G. F. C.	FO (ASD*)	25. 7.40
106309	—— J. W.	PO (A)	14.11.41
587	—— L. W. W.	WO	15. 3.29
89446	—— W. C.	FO (ASD)	13.12.41
87476	Catcheside, B. R.	FO (ASD)	15. 7.41
83956	Catchlove, H. L.	FL (M)	13. 8.40
113327	Catchpole, J. F.	PO	15.11.41
66307	—— N. McD.	APO (Tr)	24. 3.41
83522	—— P. E. N.	FO (E)	27. 9.41
83414	—— Roger	FO (ASD)	16. 5.41
120052	—— Raymond	FO (D)	20. 3.42
85186	Cater, E. H.	FO (ASD)	19. 7.41
86675	—— J. H.	FO	12.10.41
73123	—— R. S. C. [25*g*]	FO (T) (a) / EO	8. 9.39 / —
78300	—— W. E.	FO (ASD)	18. 3.41
60577	Caterer, W.	FO (B)	14. 1.42
60971	Cates, B.	SL (M)	28. 1.41
84394	Catesby, Dennis A. [22*a*]	FO (ASD)	7. 4.41
84820	Catford, H. K.	FO (ASD)	29. 7.41
69014	—— J. H.	APO (Tr)	27. 2.41
287750	—— W.	WO	1. 1.41
105065	Cathcart, J.	APO (Tr)	13. 7.41
37095	Cathels, E. C.	FL	3. 9.40
111985	Cather, D. A. D.	PO	11.11.41
335887	Catherall, R. G. H.	WO	11.11.39
3223	Cathie, M. E.	ASO (WAAF)	29. 9.41
326682	Cathrall, C. W.	WO	1. 8.38
105286	Cathro, G. W.	PO (E)	28.11.41
70121	Cathrow, R. F.	FL (B)	1.12.41
63056	Catley, *Rev.* A. M.	SL (Ch)	10. 3.41
	—— *Miss* C. G. [20]	—	—
66332	—— D. G.	APO (Tr)	26. 3.41
117446	—— E. W.	PO	19.12.41
63810	—— J.	FO (o)	24. 3.42
4160	Catliff, D. L.	ASO (WAAF)	8.12.41
103687	Catlin, H. A. B.	PO (ASD)	9.10.41
107562	—— J. V.	PO (ASD)	3.12.41
89183	—— W. H.	FO (ASD)	21.12.41
4416	—— W. M.	ASO (WAAF)	15. 4.42
85072	Catling, F. G. C.	FO (ASD)	16. 6.41
103396	—— M. A. H.	APO (Tr)	4. 3.41
123357	Catnach, R.	APO (Tr)	5.12.41
77020	Cato, E. T.	Wg. Cr. (M)	1. 6.41
116017	Caton, M. F.	FO	9. 1.42
82286	—— S. O.	FO (ASD)	2. 7.41
	Cator, F. G.	GC	1. 3.42
80676	Catt, N.	FO (ASD)	28.12.40
29062	—— R. G. E.	SL	1. 2.39
35132	—— S. E.	FL (T) (s)	30. 8.40
110403	Cattanach, J.	PO (B)	24.12.41
107311	Cattaway, J. E.	PO (ASD) (mt)	26.11.41
34144	Cattell, D. E,	Wg. Cr.	1.12.41
85781	—— G. H. G.	FO (R)	3. 9.41
43355	—— H. G.	FL	8. 2.42
5753	—— M. M.	S (PMNS)	20. 3.42
88271	—— W. S.	FO (ASD)	15.11.41
104595	Cattemul, E. E. T.	PO (T) (s)	5.11.41
3439	Catterall, M. E.	ASO (WAAF)	13.10.41
101966	—— T. A.	APO (Tr)	10. 6.41
62542	Catterson, C.	APO (Tr)	15. 3.41
117960	Cattle, A. E. H.	PO	5. 3.42
110982	—— A. R.	PO (E)	23. 1.42
116857	—— E. F.	APO (Tr)	18.12.41
60379	—— F. B.	PO (ASD)	24. 1.41
61003	Cattley, J.	FO	7. 2.42
114162	Catton, E. G.	PO	29. 7.41
35089	—— F. H.	Wg. Cdr. (T) (e)	1. 6.42
101854	—— G. A.	APO (Tr)	27. 2.41
48561	Cattrell, J. McGregor	FO (T) (a)	1.10.41
112757	Catty, J. N.	PO (o)	27.10.41
	Caudle, G. E. [6]	—	—
46765	—— J. M.	PO (T) (e)	31.12.41
112387	Caudrey, D. E.	PO (D)	19.11.41
4010	Caudwell, G.	ASO (WAAF)	6. 5.42
75660	—— H. F.	FL (D)	19.10.40
772	—— M.	ASO (WAAF)	29. 6.39
80242	Caukwell, C. A. B.	PO (ASD)	12. 5.41
45214	Cauley, W. H.	FO (T) (s)	1. 3.41
89198	Caulfield, F. C.	PO (ASD)	30.12.40
65298	—— R. H.	APO (Tr)	—
104747	Caunce, H. D.	PO (ASD)	15.10.41
105165	Caunt, A. S.	PO	27. 6.41
117735	—— C. S.	APO (Tr)	14.11.41
84498	—— H. V.	FO (ASD)	27. 8.41
21009	Caunter, L. F. [23]	SL (E)	1.12.40
103147	Causer, B. B. A.	APO (R)	8.10.41
3726	Causton, A. C	ASO (WAAF)	27.10.41
109819	—— C. E. A.	APO (Tr)	10. 9.41
2537	—— M. N.	ASO (WAAF)	11. 8.41
28015	Cauthery, R. P.	Wg. Cr.	1.12.40
78109	Cauvin, M. E.	FO (B)	1. 2.41
67415	Cavanagh, B.	APO (Tr)	—
75746	Cave, A.	FO (ASD)	7. 4.41
35222	—— A. F.	FO (T) (e)	12. 6.39
90682	—— A. M.	SL (B)	1. 9.40
6522	—— D. F.	FO (ASD)	10.10.41
116963	—— G. C.	PO (o)	14. 2.42
39271	—— J. G.	FL	3. 9.40
73862	—— J. L. [23*b*]	FL (ASD)	1. 3.42
601	—— J. M.	SO (WAAF)	1. 3.42
21152	—— J. P.	Wg. Cr. (A)	1. 9.41
77142	—— N.	FL (T) (s)	15. 7.41
2490	—— N. B.	ASO (WAAF)	4. 8.41
67706	—— R. J.	PO	1. 6.41

Personal No.	Name.	Rank.	Seniority.
84499	Cave, S. H.	FO (R) ..	27. 8.41
62958	—— S. R.	APO (Tr) ..	30. 3.41
47778	—— V. F.	PO	12. 1.42
	—— W. M.	S (PMNS) ..	18.10.39
86706	—— W. W. ..	FO	19.10.41
	Cave-Brown-Cave, H. M. [22a]	AVM (*ret*) ..	1. 7.35
01059	—— T. R.	Wg. Cr. (T) (e)	1. 4.18
106194	Cave-Browne, E. H.	PO	23. 7.41
69720	Cavell, H. J. ..	APO (Tr) ..	28. 3.41
76049	—— W. D. S. ..	FL (B) ..	1. 3.42
21367	Caven, E. R. H. ..	FL (A) ..	1.12.41
90126	Cavendish, H. S. ..	SL	3. 9.41
511630	—— P. B.	WO	1. 8.40
76207	Cavendish-Bentinck, *Lord*	FL (B) ..	1. 3.42
208460	Cavill, H. G. ..	WO	21. 4.37
40671	Cawdery, E. F. ..	FL	3. 9.41
511622	Cawdron, A. H. ..	WO	1. 6.41
64507	Cawkwell, A. ..	APO (Tr) ..	11. 4.41
880481	—— E. W. ..	WO (WAAF)	1. 4.42
105005	Cawley, K. J. ..	FO (D) ..	22. 8.41
3962	—— M. M.	ASO (WAAF)	17.11.41
107563	—— W. J. A. ..	PO (ASD) ..	3.12.41
87231	Cawood, R. B. ..	FO (ASD) ..	8. 8.41
519728	Caws, H. W. ..	WO	1. 2.42
81839	Cawston, E. ..	FO (ASD) ..	15. 7.41
107564	Cawte, J. F. ..	PO (ASD) ..	3.12.41
63722	—— L. H.	APO (Tr) ..	10. 4.41
43560	—— W. J.	FO (T) (a) ..	15. 2.40
111986	Cawthorn, E. O. ..	PO (N) ..	1.11.41
73863	Cawthorne, G. H. G. [8b]	FL (ASD) ..	1. 3.42
100448	—— H. H.	APO (Tr) ..	18. 6.41
86293	—— J. E.	FL (M) ..	8.10.41
43805	—— L.	FL (ASD) ..	1. 3.42
3503	—— M. A.	ASO (WAAF)	13.10.41
3297	Cawthra, D. ..	ASO (WAAF)	6.10.41
107943	Cawton, C. A. ..	PO (ASD) ..	13. 6.41
2793	Cay, B.	ASO (WAAF)	1. 9.41
47518	Cayford, B. D. ..	PO (O) ..	9.12.41
5710	Caygill, M.	S (PMNS) ..	16. 1.42
106836	Cayley, C. J. ..	PO (ASD) ..	22.10.41
88615	—— D. E. M. ..	FO (R) ..	1. 2.42
81493	—— P. J. W. ..	FO (ASD) ..	21. 2.41
86804	Cayton, J. A. ..	FO (ASD) ..	17. 9.41
	Cazaley, M. ..	S (PMNS) ..	4. 9.40
91163	Cazenove, B. de L.	FL (ASD) ..	1. 9.40
73727	—— P. F.	FL	5. 1.41
1785	Cazes, R.	SO (WAAF) ..	1. 6.42
332810	Ceasar, R.	WO	15. 5.40
111027	Cecil, F. E.	APO (Tr) ..	21. 7.41
23176	Cecil-Wright, J. P.	Wg. Cr. ..	1. 3.41
23309	Cellars, J. R. ..	SL (M) ..	1.12.41
86959	Cerely, D. C. S. ..	FO (T) (g) ..	4.10.41
78048	Cesek, L. C. ..	FL (ASD) ..	1. 6.42
109416	Ceurvorst, N. D. ..	PO (B) ..	9. 1.42
84287	Chabot, C. J. ..	FO	4. 9.41
103148	Chabrel, J.	PO (ASD) ..	8.10.41
33051	Chacksfield, B. A. ..	Wg. Cr. ..	6. 1.41
117293	—— D. W. ..	APO (T) (ee)	17.11.41
65029	Chadd, R. G. B. ..	FO (ASD) ..	26. 4.42
61727	Chadder, A. H. ..	APO (Tr) ..	28. 2.41
21168	Chadwell, B. ..	Wg. Cr. (A)	1. 6.41
64527	Chadwick, A. C. ..	PO (A) ..	11. 7.41
70122	—— A. J. MacK. ..	FO (G)	25. 9.39
1391	—— B.	SO (WAAF) ..	1. 6.42

Personal No.	Name.	Rank.	Seniority.
78813	Chadwick, B. G. ..	FO (T) (e) ..	2.10.41
122323	—— C.	PO	6. 5.42
116919	—— C. G.	PO (O) ..	16. 2.42
101519	—— D. F.	PO	17. 7.41
106310	—— D. H.	APO (A) ..	12, 9.41
107968	—— E.	PO (ASD) ..	10.12.41
899	—— E. R.	ASO (WAAF)	27. 7.40
37778	—— F. L.	FL (ASD) ..	17. 8.40
2360	—— F. M.	ASO (WAAF)	28. 7.41
74075	—— F. N.	FL (ASD) ..	1. 3.42
108374	—— F. P.	PO (E) ..	30.12.41
41522	—— F. W.	FL	3. 9.41
64411	—— Gordon K. ..	APO (Tr) ..	1. 2.41
351249	—— H. H.	WO	1. 3.40
77829	—— H. L.	FL (ASD) ..	1. 6.42
119942	—— J.	PO (E) ..	21. 3.42
41108	—— J. C.	SL (E) ..	1.12.41
74450	—— J. E. H. ..	FL (ASD) ..	22. 8.41
116371	—— J. G.	APO (Tr) ..	9. 1.42
111656	—— J. H.	PO (ASD) ..	14. 1.42
68234	—— John	PO (ASD) ..	6. 6.41
332268	—— Joseph ..	WO	1. 2.40
	—— J. R.	S (PMNS) ..	1. 8.35
77909	—— R. B.	FL	10. 3.42
24246	—— Reginald ..	SL	1.10.38
103708	—— Reginald ..	APO (Tr) ..	8. 7.41
109550	—— R. G.	PO (A) ..	26.12.41
109613	—— R. G.	PO (ASD) ..	17.12.41
102028	—— S.	APO (Tr) ..	28. 6.41
119434	—— T. L.	PO (ASD) ..	15. 6.42
86838	—— T. McK. ..	PO (R) ..	11. 4.41
68757	—— W. C.	PO (O) ..	25. 5.41
102154	—— W. E.	PO	30. 7.41
79528	Chaffe, R. I. ..	FO	19. 5.41
82770	Chaffer, R.	FO (ASD) ..	27. 6.41
69959	Chaffey, S.	PO (R) ..	5. 9.41
107944	Chaffin, W. G. ..	FO (R) .	18.10.41
221788	Chainey, G. E. ..	WO	18. 1.32
80344	Chaicraft, H. W. T.	FL (ASD) ..	1. 1.40
107017	—— J. E.	APO (Tr) ..	31. 7.41
112585	—— S. H.	PO (B) ..	10.10.41
42999	Chaldecott, A. C	FL	7. 3.42
4237	—— E. H. E. ..	ASO (WAAF)	7. 1.42
73942	—— J. A.	FO (Met) ..	20.11.40
111202	Chakl, C. F. ..	PO (T) (s) ..	23.10.41
81389	—— F. G. H. ..	FO (G) ..	28. 8.41
68317	—— G. A. [25g] ..	PO (ASD) ..	13. 8.41
81518	—— H. S.	FO (ASD) ..	5. 7.41
60693	—— R. A.	FO (E) ..	18. 4.42
87764	—— R. C.	FO (ASD) ..	25.10.41
8766	—— S. G.	WO	1. 1.39
47910	—— W. R.	PO (G) ..	12.12.41
42588	Chalkley, A. B. ..	FL	13. 4.42
87558	Challen, C. [17] ..	FO (ASD) ..	8.11.41
113216	—— F. L.	PO (E) ..	20. 2.42
80068	Challenger, A. E. ..	FO	25.12.41
67260	Challenor, C. H. ..	PO (ASD) ..	30. 7.41
117199	Challens, R. A. ..	PO (ASD) ..	18. 4.42
63668	Challinor, A. B. ..	APO (Tr) ..	7. 4.41
102775	—— W. H. O. ..	PO (ASD) ..	4.10.41
64296	Challis, A. J. ..	PO	6. 4.41
120162	—— B. W. ..	PO	19. 3.42
45413	—— E. A.	FO (ASD) ..	14. 2.42
111657	—— H. C. L. ..	PO (ASD) ..	14. 1.42
114228	—— H. H.	PO (ASD) ..	19. 2.42
103079	Chalmers, A. ..	PO (ASD) ..	18. 8.41
75234	—— A. McD. ..	SL (ASD) ..	9. 3.41
979	—— A. N.	SO (WAAF) ..	1. 3.42
120385	—— A. W.	PO (ASD) ..	12. 5.42
82064	—— C. W. S. ..	FO (ASD) ..	16. 7.41

Personal No.	Name.	Rank.	Seniority.
44807	Chalmers, D. R.	FO	2.11.41
84867	—— E. H.	FL (D)	10. 9.41
67943	—— E. V. G.	APO (Tr)	2. 4.41
11165	—— F. C.	Wg. Cr. (A)	1. 6.40
68366	—— G. MacG.	APO (Tr)	1. 3.41
70123	—— I. C.	PO	8. 3.39
72744	—— J. A.	FL (M)	4. 4.40
110678	—— J. F.	APO (Tr)	18. 6.41
61736	—— J. L.	APO (Tr)	4. 3.41
90761	—— J. S. H.	FL (B)	1. 9.40
490	—— L. G.	ASO (WAAF)	24. 2.40
106260	—— L. S.	PO (E)	28.11.41
72983	—— R. A. R.	FL	3. 9.41
117328	—— T. M.	FO (M)	20. 3.42
125095	—— E.	APO (Tr)	23. 3.42
355571	Chalwin, F. A. G.	WO	1. 7.40
05245	Chamberlain, A. P.	Wg. Cr. (T) (e)	1. 3.41
328503	—— E. G.	WO	1. 8.38
	—— F. M.	S (PMNS)	24.11.41
104484	—— G. E.	PO	9. 8.41
	—— G. P.	GC	1. 3.42
68982	—— H. T.	APO (Tr)	1. 2.41
40509	—— J.	FL	6. 7.41
66813	—— J. A.	APO (Tr)	18. 3.41
31427	—— J. C.	FL (E)	1.12.41
75210	—— J. G.	SL (ASD)	1.12.41
83863	—— J. R.	FO (ASD)	9. 8.41
8767	—— J. T. R.	FO	11. 7.41
111504	—— L.	FO (M)	14.11.41
110615	—— M. G.	PO (G)	11.10.41
75073	—— R. C.	FL (D)	2.10.40
109685	—— R. C.	PO (ASD)	17.12.41
91116	—— R. W.	FL (B)	1.12.41
107739	—— W. J.	PO (A)	6.12.41
	Chamberlayne, P. R. T. J. M. I. C.	GC	1. 6.40
114174	Chamberlin, R. J.	PO (ASD)	19. 2.42
75278	—— T. C.	SL (ASD)	1.12.41
35139	Chambers, A.	SL (T) (a)	1. 9.41
3140	—— A. K.	ASO (WAAF)	22. 9.41
113350	—— Albert	PO (G)	27.11.41
	—— A. O.	FL (CC)	22. 4.41
44471	—— A. R. B.	PO	21. 2.42
	—— C. E. [24c]	—	—
	—— C. H. [24]	—	—
88826	—— C. M.	FL (M)	6.12.41
27121	—— C. M. D.	SL	5. 9.41
	—— E.	FL (CC)	6.11.41
78779	—— E. H.	FL (ASD)	1. 6.42
62094	—— E. J.	PO (ASD)	17. 3.41
118692	—— F.	PO (R)	18.11.41
43389	—— F. A.	FO (T) (e)	14. 3.40
116014	—— G.	SL (M)	9. 1.42
103149	—— G. B.	PO (R)	8.10.41
60503	—— *Rev.* G. C.	SL (Ch)	1. 2.41
	—— G. E. [24a]	—	—
72798	—— Herbert	FL (ASD)	1.12.41
43601	—— Harold	FL (ASD)	1. 3.42
105046	—— H. C.	APO (Tr)	13. 6.41
65886	—— H. F.	APO (Tr)	1. 5.41
5779	—— I.	S (PMNS)	24. 4.42
35055	—— I. F.	SL (T) (e)	1. 6.41
100452	—— J.	APO (Tr)	30. 6.41
46255	—— J. A.	FO (T) (e)	26. 5.41
65679	—— J. H. H.	PO (ASD)	12. 5.41
40289	—— L. E.	FL	27. 4.41
	—— L. R.	—	—
4094	—— M.	ASO (WAAF)	8.12.41
100223	—— R. B. C. H.	APO (Tr)	1. 2.41
105694	Chambers, R. E.	PO (A)	31.10.41
88484	—— R. H.	FO (B)	5.11.41
114540	—— S. G.	APO (Tr)	5.11.41
32096	—— T. C.	SL	1. 6.40
61097	—— W. F. A.	FO (ASD)	14. 2.42
	Chamier, J. A.	AC	1. 1.28
	Champ, S. G. [8]	—	—
78347	Champanhac, F. L.	FO (ASD)	19. 2.41
2980	Champernowne, K. I.	ASO (WAAF)	15. 9.41
33558	Champion, B. R.	FL	7. 3.42
73570	—— B. S. I.	FL (ASD)	1.12.41
116525	—— D.	PO (O)	9. 2.42
755921	—— E. C.	WO	1. 5.42
67256	—— F. B. J.	PO (ASD)	30. 7.41
86752	—— H.	FO (B)	4.10.41
67033	—— S. F.	PO	26. 4.41
43235	—— T. R.	FL (ASD)	1. 3.42
	Champion de Crespigny, C. M.	SL	1. 6.38
	—— H. V.	AVM	1.12.41
47131	Champion-Jones, P. S.	PO	14.11.41
116920	Champneys, B.	PO	28. 2.42
84395	Chance, B. E.	FO (ASD)	16. 8.41
37541	—— D. R.	FL	24. 2.40
67665	—— J. N.	FO	25. 5.42
79652	—— J. W.	FL (ASD)	24. 7.41
115118	—— L. J. A.	PO (ASD)	15.12.41
112733	Chancellor, R. N.	PO (O)	20.11.41
47138	—— V. K.	PO (A)	16. 1.42
107985	Chandler, A. G. J.	PO (O)	5. 8.41
112061	—— A. J.	PO (ASD)	23.11.41
120753	—— B. A.	PO (ASD)	14.10.41
	—— C. H.	WO	1. 9.39
	—— C. K.	GC (T) (s)	1. 6.40
122814	—— E. B.	PO (G)	1. 5.42
115851	—— E. F.	PO (G)	30. 1.42
111271	—— E. V.	PO	1.11.41
121875	—— E. W.	APO (Tr)	13. 1.42
114175	—— F. H.	PO (T) (e)	10. 6.42
113533	—— F. W.	PO (ASD)	12. 2.42
116207	—— F. W. W.	PO (O)	13. 3.42
107478	—— G. J.	PO	20. 8.41
47598	—— G. N.	PO (G)	11. 9.41
62141	—— H.	APO (Tr)	1. 2.41
248025	—— H. F.	WO	1. 9.41
106245	—— H. H.	PO	26. 6.41
79410	—— H. T.	FO (T) (s)	11. 2.42
104314	—— J.	APO (Tr)	28. 7.41
83621	—— J. G.	FO (A)	21. 6.41
122373	—— J. R.	PO	14. 3.42
13073	—— L. J.	Wg. Cr. (T) (s)	1. 6.40
2667	—— P. R.	ASO (WAAF)	18. 8.41
3659	—— S. M. S.	ASO (WAAF)	20.10.41
117560	—— W. A.	PO (ASD)	26. 1.42
109185	—— W. G.	PO (ASD)	17.12.41
3758	Chandor, J. E. T.	ASO (WAAF)	27.10.41
106696	Chandra, N. E. A.	APO (Tr)	18. 6.41
78049	Chaney, W. S. [18]	FL (ASD)	25. 1.41
119598	Channell, L. E. A.	PO (ASD)	24.12.41
89547	—— R. P.	FO (ASD)	27.12.41
64909	Channer, P. J.	FL	26.12.41
73502	Channing, C. E.	FL (ASD)	20. 4.41
116581	—— G. H. D.	FO (M)	30. 1.42
78804	—— L. T.	FO (ASD)	26. 4.41
358879	—— R. A.	WO	1.11.40
120354	Channon, H. C.	PO (T) (s)	21. 3.42
63076	—— T. M.	FO	15. 1.42
105397	—— W. V. K.	PO (ASD)	30.10.41
73124	Chant, C. D.	PO	23. 4.42
114704	—— H. N.	APO (T) (s)	27.10.41
120426	—— S. H.	PO (O)	23. 1.42
118693	Chanter, L. J.	PO (R)	18.11.41
39197	Chantler, E. D.	SL	1.12.41
65157	—— E. W.	APO (Tr)	21. 2.41
85556	—— F.	FO (A)	2.11.41

Personal No.	Name.	Rank.	Seniority.
68410	Chantrell, E. S.	APO (Tr)	18. 3.41
81028	Chape, W. F.	FO	8. 6.41
123101	Chaple, P. J. S.	PO	22. 4.42
370040	Chaplin, A. F.	WO	1.12.41
82135	—— A. F. C. H.	FO (ASD)	22. 7.41
224213	—— A. W.	WO	1. 3.41
	—— *Miss* B. M. [7]	—	—
75222	—— D. E. P.	FL (ASD)	1. 9.39
107855	—— H.	PO (ASD)	3.12.41
83103	—— H. P.	FO (ASD)	25. 7.41
36053	—— J. H.	Wg. Cr.	1. 6.41
3416	—— P. R.	ASO (WAAF)	6.10.41
184356	Chaplow, J. W.	WO	1. 6.40
02086	Chapman, Arthur	FL (*ret*)	1. 4.18
67805	—— Albert	APO (Tr)	1. 2.41
113143	—— A. A.	PO (ASD)	5. 2.42
73943	—— Alfred E.	FO (Met)	24.11.40
110879	—— Arthur E.	PO	27.10.41
67806	—— A. H.	APO (Tr)	1. 2.41
363848	—— A. J.	WO	1. 7.40
66042	—— A. P.	FO (B)	18. 4.42
76241	—— A. T.	FO (T) (e)	3.12.40
105695	—— B. C.	PO (A)	31.10.41
41377	—— B. E.	FL	3. 9.41
114547	—— B. E.	APO (Tr)	10.11.41
78503	—— B. W. B.	FL (B)	1. 3.42
03178	—— C. [8*a*]	SL	1. 4.34
75248	—— C. D.	SL (ASD)	1.12.41
65345	—— C. D.	APO (Tr)	28. 4.41
33380	—— C. F. M.	FL	17. 6.41
111727	—— C. H.	PO (ASD)	29.10.41
1749	—— C. M.	ASO (WAAF)	28. 3.41
89126	—— C. S. J.	FO (ASD)	7.12.41
78656	—— C. T.	FO (T) (S)	22.6.41
103609	—— D. E.	PO (ASD)	21. 9.41
60339	—— D. I.	FO	19. 1.42
110903	—— D. L.	PO (ASD)	7. 1.42
72276	—— D. W.	FL (G)	14.12.40
89899	—— E.	FO (ASD)	10. 1.42
4313	—— E.	ASO (WAAF)	4. 2.42
68235	—— E. A.	PO (ASD)	6. 6.41
84168	—— E. F.	FO (ASD)	19. 8.41
64254	—— *Rev.* E. G.	SL (Ch)	31. 3.41
64119	—— E. H.	APO (Tr)	6. 3.41
103688	—— F.	PO (ASD)	9.10.41
113443	—— F. A.	PO (A)	6. 2.42
44140	—— F. A. J.	FO (T) (e)	14. 3.40
107395	—— F. C.	PO (ASD)	26.11.41
109171	—— F. E.	PO (ASD)	19.12.41
41109	—— Franklyn G.	FL (B)	1. 9.41
74076	—— Fredk. G.	FL (ASD)	1. 3.42
64842	—— F. J. S.	FO (M)	11. 4.41
	—— F. R. [8]	—	—
	—— F. S.	FO (*ret*)	1.10.19
77624	—— G. A.	FO (T) (S)	26. 9.40
60632	—— Gordon B.	PO (ASD)	31. 1.41
120712	—— G. C.	PO	31. 3.42
84728	—— G. D.	FO (O)	25. 8.41
110639	—— G. L.	PO	17.10.41
106128	—— G. P.	APO (T) (a)	14.11.41
105398	—— G. S.	PO (ASD)	30.10.41
77864	—— H. A.	FO (ASD)	10. 3.41
120824	—— H. C.	PO (ASD)	25.11.41
86817	—— H. C. A.	FO (ASD)	7.10.41
74926	—— H. E.	FL (ASD)	1. 9.39
27025	—— H. Huntlea	Wg. Cr. (T) (S)	1. 9.40
335790	—— H. Harry	WO	1. 1.40
742270	—— H. L. J.	WO	1. 1.42
43390	—— I.	FO (T) (e)	14. 3.40
3200	Chapman, I.A.	ASO (WAAF)	29. 9.41
	—— I. M.	S (PMNS)	1. 3.40
2199	—— J. B.	ASO (WAAF)	28. 6.41
239303	—— J. B. K.	WO	1. 9.38
64586	—— J. H.	APO (Tr)	17. 4.41
66073	—— J. J.	FO (ASD)	9. 5.42
117805	—— J. P.	PO (ASD)	30. 3.42
90632	—— J. W.	FL (B)	1. 3.42
108375	—— James W.	PO (E)	30.12.41
48775	—— K.	PO	25. 4.42
73125	—— K. G.	FO (ASD)	7. 9.39
122374	—— L. F.	PO	14. 3.42
44916	—— L. G.	FO (T) (S)	4.10.41
	—— L. J. [8*a*]	—	—
103310	—— L. M.	PO (E)	31.10.41
4799	—— M. F. P.	ASO (WAAF)	1. 6.42
114705	—— N.	PO (ASD)	28. 2.42
43829	—— N. S. C.	FL	14. 6.42
66313	—— O. P.	APO (Tr)	25. 3.41
110435	—— R.	PO (ASD)	31.12.41
69661	—— R. C.	APO (Tr)	14. 2.41
64752	—— R. F.	PO (E)	4. 7.41
45921	—— R. G.	PO (T) (e)	22.10.41
40510	—— R. Hugh	FL	6. 7.41
102464	—— R. Hall	APO (Tr)	23. 6.41
110622	—— R. J. J.	PO (ASD)	24.12.41
44863	—— R. R.	FO (R)	24. 7.41
75767	—— R. T.	FL (E)	1. 6.42
64753	—— S. N.	PO (E)	4. 7.41
4822	—— S. P.	ASO (WAAF)	3. 6.42
60151	—— S. R.	FO (T) (S)	30.12.40
104092	—— T.	PO (ASD)	9. 8.41
45940	—— V. J.	PO (ASD) (mt)	13. 8.41
76468	—— W. A. H.	FL (G)	30.11.41
64602	—— W. A. J.	APO (Tr)	18. 4.41
75116	—— W. E.	FL (A)	1.12.41
118411	—— Wilfred E.	FO (M)	3. 4.42
45915	—— W. G.	PO (T) (e)	28. 7.41
68939	—— Wm. H.	PO (R)	9. 8.41
114706	—— Wilfred H.	PO (ASD)	28. 2.42
90643	—— Wilfred L.	FL (B)	1. 3.42
63367	—— Wilfrid L.	FO (A)	31. 5.42
115119	—— W. R. C.	PO (ASD)	27. 8.41
64019	Chapman-Andrews, W. L.	APO (Tr)	1. 2.41
80808	Chappell, A. K.	FO	2. 6.41
40672	—— C. G.	FL	3. 9.41
75369	—— F. D. [12*c*]	SL (ASD)	1.12.41
105664	—— F. R.	PO (ASD)	30.10.41
102675	—— H. E.	PO (ASD)	25. 9.41
115180	—— J.	PO	26.12.41
335151	—— L.	WO	1. 4.41
86737	—— L. C.	FO (B)	25. 6.41
75275	—— M. A.	SL (ASD)	1.12.41
89336	—— P. D. W.	FO	24.11.41
	—— R. W. [71]	GC	1.11.38
106132	—— S. W.	APO (T) (S)	9.10.41
67296	Chappie, G. F.	APO (Tr)	5. 2.41
37650	—— J. H. D.	SL	1. 9.41
112671	Chaple, H. H.	PO (ASD)	5. 2.42
121028	—— J. N.	APO (Tr)	4. 3.42
113004	—— R. H.	PO (ASD)	28. 1.42
590141	Chard, D. W.	WO	1. 3.41
340210	—— F. J.	WO	1. 6.41
105875	—— H. G.	PO (ASD)	5.11.41
105696	—— H. W.	PO (A)	31.10.41
157449	—— R.	WO	15. 5.40
111388	—— W. J.	PO (ASD)	7. 1.42
68215	Charig, B. M.	FO (B)	23. 5.42
86068	Charles, A.	FO (ASD)	27. 9.41
76005	—— A. B.	FL (G)	27.11.41

Personal No.	Name.	Rank.	Seniority.
3727	Charles, A. F. E.	ASO (WAAF)	27.10.41
359504	—— A. G.	WO	1. 1.41
122291	—— C. A.	APO (Tr)	7. 4.42
74595	—— D. W.	FL (E)	1.12.41
36198	—— E. F. G.	FL	3. 9.41
44042	—— F. C.	FO (A)	6. 6.41
85859	—— G. R. S.	FO (T) (S)	7.12.41
111961	—— I. D.	PO	20. 9.41
11242	—— J.	Wg. Cr. (A)	1. 6.40
119364	—— J. H.	PO (ASD)	10. 2.42
822	—— P. H.	ASO (WAAF)	13. 7.40
88935	—— P. W.	FO (ASD)	6.12.41
112568	—— R. F.	PO (T) (ee)	23.10.41
118232	—— R. W. H.	PO (R)	24.12.41
105741	—— W. D.	PO (E)	14.11.41
21010	Charleson, E. G. M. [103]	Wg. Cr. (E)	1. 6.40
102933	Charlesworth, A. A.	APO (Tr)	9. 7.41
109646	—— A. M.	PO	6. 7.41
342446	—— A. S.	WO	1. 7.41
81116	—— C. H.	FO (ASD)	21. 6.41
102335	—— F. W.	PO (ASD)	1.10.41
77406	—— G. S.	FL (ASD)	1. 6.42
110771	—— H. B.	APO (Tr)	1.10.41
	—— M. B.	S (PMNS)	1. 7.26
45219	—— P. A. V.	FL (ASD)	15. 8.41
23099	—— R. J. G.	Wg. Cr. (D)	1. 3.42
83335	—— T. A.	FO (T) (a)	21.12.41
80608	Charlton, B. V. S.	FO (T) (S)	17. 2.42
2794	—— D. [10*a*]	ASO (WAAF)	1. 9.41
900	—— D. M.	ASO (WAAF)	27. 7.40
69235	—— E. C.	APO (Tr)	2. 5.41
248	—— E. D.	SO (WAAF)	1. 3.42
107394	—— E. S.	PO (ASD)	26.11.41
2290	—— E. W.	ASO (WAAF)	14. 7.41
112062	—— G	PO (ASD)	15.12.41
64225	—— J. H. C.	PO (A)	21. 6.41
102122	—— K. A.	PO	12. 7.41
	—— L. E. O.	AC (*ret*)	5. 8.19
580858	—— Robert E.	WO	1.10.41
69341	—— Ronald E.	APO (Tr)	12. 6.41
117824	—— *Rev.* T. F.	SL (Ch)	9. 2.42
105742	—— W. D.	PO (E)	14.11.41
103549	—— W. F. D.	PO	19. 7.41
44837	—— W. H.	FO (T) (a)	23.10.40
509989	—— W. W.	WO	1.10.40
33108	Charlton-Jones, C.	Wg. Cr.	1. 9.41
77573	Charlwood, A. E.	FO (ASD)	15. 2.41
85073	—— K. E.	PO (ASD)	23. 8.40
	Charman, E. J. [8]	—	—
121214	—— F. S.	PO (O)	1. 5.42
101328	—— H. T.	APO (Tr)	19. 5.41
60495	—— S. E.	FL (D)	28. 1.42
112709	—— K. L.	PO	28.11.41
125139	—— W. P.	APO (Tr)	18. 4.42
513648	Charnley, G. W.	WO	1. 4.41
	—— J. W.	FL (CC)	16. 3.42
565245	—— R. D.	WO	1.10.41
80585	—— W. N.	FL (ASD)	1. 6.42
40364	Charrett, A. W.	FL	25. 7.41
88622	—— M. A.	FL (M)	26.11.41
70840	Charsley, J. H.	FO (RAFO)	20. 1.33
45367	Chart, A. V. R. N.	PO (T) (e)	11. 7.41
83836	—— H. R.	FO (ASD)	29. 7.41
43322	—— J. H. [19]	FL (ASD)	1. 3.42
1197	Charter, J. M.	SO (WAAF)	1. 2.42
111942	—— R. A.	PO	12.11.41
112063	Charteris, M. McK.	PO (ASD)	3.12.41
118381	Charters, R. W.	PO (O)	20. 1.42
47956	—— S. J. D.	APO (T) (e)	1.12.41
86839	Chartres, C. G.	FO (ASD)	1. 8.41
47595	—— J.	PO (A)	16.10.41
63618	Chase, E.	APO (Tr)	5. 4.41
354898	—— E. F.	WO	1. 3.41
72283	—— F. J. A.	FL	3. 9.40
60524	—— J. H.	FO	19.11.41
337739	—— L. J.	WO	1. 1.40
2946	—— M. W.	ASO (WAAF)	8. 9.41
119593	—— P. C.	APO (Tr)	27. 1.42
15207	—— W. A.	FO (ASD)	4. 3.42
60120	—— W. J.	FO	14. 1.42
78385	Chassels, A. McN.	FL (E)	1. 6.42
77090	—— M. R.	FL (M)	19.12.40
48087	Chaston, A. R.	PO	1. 3.42
34230	Chater, G. F.	Wg. Cr.	1.12.41
39630	—— H. A.	SL	1.12.41
115323	—— T. G. G.	PO	9. 7.41
48050	Chatfield, B. A.	FO	6. 1.42
335809	—— C. N.	WO	1. 3.41
46358	—— I. L. S.	PO (T) (e)	5. 9.41
111658	—— R. C.	PO (ASD)	14. 1.42
86417	—— R. M.	FO	14.10.41
74077	Chatham, J. K.	FL (ASD)	1. 3.42
370075	Chatt, A.	WO	1. 5.41
104621	—— D. F.	APO (T) (S)	22. 8.41
46988	Chatt-Collins, E. F.	PO	11. 2.42
72125	Chatterley, H. C. [25*a*]	SL (E)	1.12.41
110345	—— L.	PO (ASD)	24.12.41
108255	Chatterton, H.	PO (T) (ee)	29. 9.41
86143	—— H. R.	FO (ASD)	4.10.41
103150	—— H. R.	PO (ASD)	8.10.41
513748	—— J. T.	WO	1. 1.42
64448	—— R.	APO (Tr)	3. 3.41
81519	Chattey, R. J. K. [19*a*]	FO (ASD)	5. 7.41
634	Chavasse, J. L.	SO (WAAF)	1. 6.42
82955	Chave, O. C.	FO	30. 7.41
111313	Chawner, G. T.	APO (Tr)	14.10.41
755	—— M.	ASO (WAAF)	29. 6.40
107393	Chayrou, G. H.	PO (ASD)	26.11.41
77019	Chaytor, C. J.	FL (A)	1. 9.39
67494	—— R. G.	APO (Tr)	23. 4.41
107392	Cheadle, E. W.	PO (ASD)	26.11.41
116118	Cheal, G. R.	PO (O)	13. 9.41
66009	Cheaney, J. H.	FO	26. 4.42
46069	Cheater, F.	PO (ASD)	30. 8.41
37155	Cheatle, G. A. L. [3]	Wg. Cr.	1. 3.42
112064	—— J. K.	PO (ASD)	25.11.41
64961	Checkemian, L. J. P.	PO (T) (S)	12. 8.41
47927	Checketts, R. E. G.	PO (ASD)	18. 2.42
113528	Checkley, F. W.	PO (ASD)	12. 2.42
66179	—— H.	APO (Tr)	10. 2.41
349981	Checksfield, A. C. H.	WO	18. 9.39
113407	Chedd, L.	PO	1.11.41
35254	—— R. J.	FO (T) (e)	12. 6.39
89093	Cheese, H R.	FO (T) (S)	1. 3.41
102746	Cheeseman, H. D.	PO (ASD)	8.10.41
13148	Cheesman, B.	FL	1. 1.29
35355	—— E. G.	FO (T) (e)	12. 6.39
77910	—— R. E.	FL	10. 3.42
68865	—— W. G.	PO (ASD)	13. 6.41
65030	Cheesewright, A. G. F.	PO (ASD)	26. 4.41
103550	Cheetham, A. F.	PO	19. 7.41
113059	—— D. F.	PO (ASD)	28. 1.42
60633	—— F.	FO (ASD)	31. 1.42
46208	—— J. C.	PO	26. 7.41
68361	Chegwidden, H. W.	APO (Tr)	21. 2.41
21176	—— L.	Wg. Cr. (A)	1. 3.42

Personal No.	Name.	Rank.	Seniority.
43530	Chegwin, E.	FL	13. 5.42
246119	Chell, L. A	WO	1. 4.41
561503	Chener, H. J.	WO	1.11.40
122306	Cheney, J.	PO	1. 5.42
27155	Cherrill, J.	Wg. Cr.	1.12.40
353452	Cherrington, C.	WO	1.11.40
43831	—— G.	FL	25. 4.42
62264	Cherry, C. S.	FO	14. 1.42
123378	—— E. W.	APO (Tr)	1. 3.42
113215	—— H. J.	PO (E)	20. 2.42
81203	—— H. W.	FO (R)	15.10.40
47187	—— H. W. L.	FO (T) (S)	16. 7.41
90231	—— John	SL	18.10.41
105400	—— Joshua	PO (ASD)	30.10.41
88170	—— J. K. D.	FL (M)	15.11.41
114723	—— L. H.	PO	10.12.41
48053	—— P.	PO (G)	31.12.41
86127	—— R. G.	FO (ASD)	21. 8.41
89512	—— T. E. W.	FO (ASD)	20.12.41
101245	Cherry-Downes, G.	PO (ASD)	11. 9.41
80936	Chesham, *Lord*	SL (ASD)	15. 7.41
89575	Cheshire, A. E.	FO (A)	25. 1.42
02088	—— A. S.	FL (*ret*)	1. 4.18
87635	—— C. C.	FO	19.10.41
	—— E. S.	ASO (WAAF)	17. 2.40
103387	—— F. N.	APO (Tr)	1. 2.41
72021	—— G. L.	SL	1. 3.42
121040	—— P. S.	FO (M)	15. 5.42
83687	—— R. C.	FL (N)	23. 8.41
	—— W. G. [25]	GC	1. 6.42
63524	Cheshire-Martin, H. J.	APO (Tr)	1. 2.41
48249	Chesney, C. W.	APO (T) (e)	2.12.41
75644	—— G. L.	FL (ASD)	1. 3.42
107468	Chessell, H. [15]	PO (ASD)	29. 9.41
106786	Chessum, H. S. W.	PO (ASD)	19.11.41
74078	Chester, A. E.	FL (ASD)	18. 2.41
354305	—— C. H.	WO	1. 3.41
112806	—— H.	PO (T) (S)	9.10.41
89184	—— J. G.	FO (ASD)	21.12.41
108318	—— J. W.	APO (Tr)	18. 8.41
111800	—— N. H.	PO (E)	6. 2.42
75753	—— R. G.	FL (ASD)	1. 3.42
104622	—— R. J.	APO (T) (S)	22. 8.41
100068	—— S.	PO	1. 7.41
88539	—— T.	FO (ASD)	29.11.41
67807	Chesterfield, C.	APO (Tr)	1. 2.41
354630	—— F. C. T.	WO	1. 9.40
26198	—— H. W. A.	SL	3. 9.41
123369	Chesters, A. O.	APO (Tr)	20. 2.42
69604	—— D. F.	PO (ASD)	30. 8.41
62142	—— J.	APO (Tr)	1. 2.41
75863	Chesterton, E. C. [22*d*]	SL (ASD)	1.12.41
117879	—— F. C.	PO (O)	24.11.41
77065	Chettle, P. M.	FO (T) (e)	24. 6.41
122982	—— C. E. T.	PO (G)	1. 5.42
	Chetham-Strode, *Mrs.* M. H.	—	—
114707	—— P. N.	PO	6.12.41
77841	Chetwood, D. S. [8*b*]	FL (ASD)	1. 5.41
145	Chetwynd, *Viscountess* J. G.	FLO (WAAF)	4. 2.41
102064	Chetwynd-Stapylton, M. R. J.	PO	12. 5.41
84753	Chew, B. L. V.	FO (ASD)	2. 8.41
116439	—— C. A.	PO	2. 1.42
364546	—— E. F.	WO	1. 6.40
63245	—— T. T.	FO (ASD)	1. 4.42
87480	Cheyne, G. D.	FO (ASD)	21. 8.41
85086	—— R. H. de L.	FO (ASD) (mc)	26. 8.41
69971	Chiappa-Sinclair, A. J.	FO (M)	13. 6.41
88320	Chichester, C. A. U. F. [14]	FO (ASD)	26.11.41
61089	—— F. C. [25*g*]	FO (ASD)	11. 8.41
17241	—— P. G.	Wg. Cr.	1. 3.40
03179	Chick, A. L.	FL	30. 6.22
	—— J. S.	GC	1. 6.40
63864	—— R. J.	FO (B)	27. 3.42
85540	Chicken, R.	FO (A)	6. 9.41
80612	Chickmer, R. P. G.	FO (ASD)	7. 6.41
83262	Chidell, D. C. L.	FO	4. 8.41
46580	Chidgey, E. S. M.	PO (ASD)	19.11.41
13149	—— J. J.	FO (*ret*)	1.10.19
3622	Chidwick, D. E.	ASO (WAAF)	20.10.41
125230	—— E. C.	APO (Tr)	30. 3.42
3298	Chignell, N. J.	ASO (WAAF)	6.10.41
24171	—— R. A.	Wg. Cr.	1. 9.40
113058	Chilcott, F. J.	PO (ASD)	28. 1.42
116134	Child, A. J.	PO (O)	5. 2.42
119384	—— C. E.	APO (Tr)	1. 1.42
121872	—— C. G.	APO (Tr)	12. 1.42
103151	—— H. J.	PO (ASD)	8.10.41
33435	—— J.	FL	3. 9.41
105743	—— J. L. H.	PO (E)	14.11.41
77880	—— P. G.	FL (ASD)	1. 6.42
86968	—— S. F.	FO (ASD)	1.10.41
103689	—— S. J.	PO (ASD)	9.10.41
78159	—— T. B.	FO (T) (S)	16. 9.41
87273	—— W. J. G. H.	FO (R)	31.10.41
41901	Child-Villiers, E. M.	FL	6.11.41
41150	Childe, L. H.	FL	3. 9.41
69898	Childe-Freeman, E. R.	APO (Tr)	19. 5.41
506206	Childs, A.	WO	15. 4.42
116799	—— A. H.	PO (O)	10. 1.42
74010	—— H. B. T. [18*a*]	FL (T) (S)	3. 9.39
105401	—— J. H.	PO (ASD)	30.10.41
60508	—— J. Y.	FO	17.10.41
118233	—— L. A.	PO (R)	24.12.41
60021	—— P. D.	FO (ASD)	25. 1.42
120154	—— S.	FO (M)	24. 4.42
35150	—— W. F.	FL	3. 1.41
344687	—— W. M.	WO	1. 9.41
83423	Chillcott, R. R. B.	FO (ASD)	9. 8.41
100918	Chillman, J.	APO (Tr)	27. 5.41
	Chilton, C. E	GC	1. 6.42
77182	—— H. T.	FL (M)	6. 9.40
33459	—— P. L.	FL	8.10.41
120927	—— S. N.	PO	13. 3.42
111726	Chilver, B. M.	PO (ASD)	14. 1.42
	—— R. C. [25*h*]	—	—
80053	Chilvers, C. P.	FO	26.10.39
86492	Chinal, H. A.	FO (T) (e)	21. 1.42
	Chinery, C. F.	GC (T) (e)	1. 9.40
122431	—— J.	PO	20. 5.42
107978	Chinn, P.	PO	1. 9.41
48647	Chinneck, P. H.	FO (T) (S)	24. 3.42
82037	Chinnery, F. E.	FO (ASD)	1. 3.41
	—— G. E.	S (PMNS)	26. 8.36
44560	—— J. B.	FO	19. 8.41
108178	Chipping, A. P. S.	PO	30. 9.41
112382	Chipp, E. H.	PO (T) (e)	11. 2.42
44651	—— H. T. C.	FO (E)	25.11.41
	—— W. F.	Hon. Wg. Cr. (ASD) (VR)	17.10.41
117947	Chippendale, J. P.	PO (ASD)	2. 9.41
118749	Chipper, A. A. B.	APO (Tr)	13.12.41
68462	Chipperfield, E. N. H.	APO (Tr)	27. 3.41
77578	—— V. J.	FO (T) (S)	11. 8.41
101241	Chippindale, D. W.	PO (ASD)	11. 9.41
78294	—— H. A.	FL (ASD)	15. 7.41
67603	Chipping, D. J.	FO	27. 5.42
106576	Chirnside, J.	PO (ASD)	15.11.41
73458	Chisam, W. H.	FL (ASD)	1.12.41
43929	Chisholm, A. F.	PO (O)	4. 6.41
67792	—— A. L.	PO (ASD)	10. 6.41
85557	—— B. T.	FO (A)	2.11.41

Personal No.	Name.	Rank.	Seniority.
67194	Chrisholm, Donald	FO (ASD)	23. 5.42
86794	—— D. S.	FO (T) (a)	21.12.41
79231	—— D. W.	FO (G)	15. 6.41
106416	—— E. S.	PO (T) (ec)	24.11.41
39652	—— J. H. M.	SL	1.12.41
90233	—— R. A.	FL	22. 6.41
39163	—— R. T.	SL	1. 2.41
121021	Chislett, A. E. J.	APO (Tr)	24. 2.42
346626	—— A. S.	WO	15. 5.40
67872	Chisman, E. C.	APO (Tr)	18. 3.41
72799	—— J. R.	PO (ASD*)	18. 4.39
1977	—— K. I.	ASO (WAAF)	17. 5.41
03181	—— L. de V.	GC (T) (a)	1. 6.41
113840	Chisuall, F.	APO (Tr)	12. 1.42
4249	Chissell, M. S.	ASO (WAAF)	29. 3.42
4038	Chiswell, A. D.	ASO (WAAF)	24.11.41
28145	—— L. E.	FL (ASD)	15.11.38
	—— P. E.	ASO (WAAF)	24. 2.40
109070	—— P. S. J.	PO	12. 7.41
122620	—— R. M. F.	APO (Tr)	4. 3.42
46742	—— S. C. V.	PO (T) (e)	9. 1.42
111869	Chittenden, A. E.	APO (Tr)	15. 9.41
89535	—— D. J.	PO (ASD)	6. 1.41
118066	—— N. E.	PO (O)	11. 1.42
67447	Chittleburgh, J. D.	APO (Tr)	8. 4.41
75761	Chittock, G. A.	FL (E)	1. 3.42
	—— W. R.	APO (E)	12.10.39
44688	Chitty, F. F. W.	FO (T) (e)	14. 3.40
60058	—— *Rev.* J. F. B.	SL (Ch)	9. 1.41
75513	—— J. T.	FL (B)	22. 9.39
88223	Chivers, A.	FO	5.11.41
365706	—— A. E.	WO	1. 1.41
108677	—— H.	PO (ASD)	10.12.41
2784	—— L. L.	ASO (WAAF)	25. 8.41
44102	Chiverton, F. T.	FO (T) (a)	30. 5.41
117891	Chieboun, L. E.	APO (T) (a)	4. 3.42
113869	Cholmondeley, A.	PO	3.12.41
76363	—— C. C. [16]	FL (ASD)	1. 3.42
76054	—— R. H.	FL (ASD)	1. 4.41
78117	Chomley, J. D.	FL (B)	1. 3.42
107983	Choppen, H. J.	PO	1. 9.41
70126	Chopping, R. C.	FL	3. 9.41
68626	Chorley, T.	APO (Tr)	2. 5.41
113057	Chorlton, E. H.	PO (ASD)	28. 1.42
122595	—— J.	APO (Tr)	2. 1.42
33230	—— J. A.	Wg. Cr.	1. 6.42
91096	—— J. T.	Wg. Cr. (B)	1. 9.41
	Choules, F. [8]	—	—
105338	Chown, E. W.	PO (A)	24.10.41
79531	—— J. D.	FL	19. 5.42
46593	—— J. S.	PO (T) (e)	10.10.41
31106	Chrisp, A. R.	SL (E)	1. 9.41
80794	Chrissop, *Rev.* D. F.	SL (Ch)	10. 6.40
107857	Christal, H. T. N.	PO (ASD)	3.12.41
123190	Christensen, K. E.	PO (G)	1. 5.42
79867	—— O. F.	FO (E)	24. 7.41
104229	—— P. I.	FO (D)	8. 8.41
108916	Christenson, C. C.	PO (ASD)	1.10.41
79868	Christian, A. A.	FO (E)	24. 7.41
108678	—— A. C.	PO (ASD)	10.12.41
90876	—— G. M.	FL (B)	1. 6.41
118770	—— *Rev.* H. J.	SL (Ch)	1. 4.42
505309	—— V.	WO	1. 8.40
725	Christie, A.	ASO (WAAF)	15. 6.40
05172	—— D. D.	Wg. Cr.	1.12.40
88623	—— D. E.	FL (M)	26.11.41
	—— F. J. [7]	—	—
117823	—— G.	FO (D)	6. 2.42
80609	—— G. E. B.	FL (T) (e)	25. 4.41
40081	Christie, G. P.	SL	1. 3.42
87175	—— H. A. H. [20*a*]	FO (ASD)	5. 6.41
100907	—— H. J.	APO (Tr)	24. 5.41
67869	—— H. L.	APO (Tr)	17. 3.41
41378	—— I. J. M.	FL	3. 9.41
517808	—— J.	WO	1.10.41
125108	—— John	APO (Tr)	31. 3.42
78099	—— J. A.	FL (B)	1. 3.42
83523	—— J. E.	FO (E)	27. 9.41
76360	—— J. L.	FL (ASD)	1. 3.42
82104	—— K.	FO (ASD)	5. 4.41
79811	—— M. A. H.	FO (ASD)	7. 6.41
	—— M. G.	GC (*ret*)	30. 6.23
3048	—— M. J.	ASO (WAAF)	29. 9.41
47326	—— R.	PO (T) (e)	13. 1.42
80038	—— R. J. D.	FO	13. 5.39
353670	—— R. T.	WO	1. 7.41
68064	—— Walter	APO (Tr)	14. 5.41
69808	—— Wm.	PO (ASD)	17.11.41
63779	—— W. T.	FO	12. 3.42
120386	Christie-Miller, R. H.	PO (ASD)	12. 5.42
87909	—— W. M.	PO (ASD)	9.11.40
62374	Christison, A. C.	FO (R)	14. 3.42
47753	Christmas, H. G.	PO (T) (e)	25.11.41
36089	—— R. W.	SL (T) (e)	1. 3.42
506832	Christopher, C. J.	WO	1.12.40
114176	—— E. C.	PO (ASD)	19. 2.42
45932	—— F. G.	FO (R)	1.10.41
77014	—— J. D. [22*b*]	FL (ASD)	22. 7.41
85097	—— J. M.	FO (T) (e)	21. 4.42
67808	—— S. V.	APO (Tr)	1. 2.41
40511	Christophers, C. G.	FL	6. 7.41
43025	—— W. B.	FL	13. 7.41
113432	Christopherson, G. R.	PO	13.12.41
60106	—— M. V.	PO	9. 1.41
07018	—— P.	FL (ASD)	11. 9.39
113531	Christy, A. H.	PO (ASD)	12. 2.42
4124	—— B. M.	ASO (WAAF)	1.12.41
104748	—— L. J.	PO (ASD)	15.10.41
367	Chrystal, D. G.	SO (WAAF)	1.12.41
68171	—— J. T.	PO	29. 5.41
75504	—— W. S.	FL (ASD)	18. 9.39
46538	Chrystall, C.	PO (G)	3. 8.41
40365	—— G. J. H.	SL	1. 6.42
4823	—— A. V.	ASO (WAAF)	3. 6.42
101974	Chubb, E. G. T.	APO (Tr)	11. 6.41
74079	—— J. A.	FL	14.10.41
76596	—— J. W.	FL (G)	4. 2.42
45894	—— W. S.	PO	27. 5.41
39712	Chudleigh, R. N.	SL	1.12.41
46777	Chudley, F. J.	FO	1. 1.42
116514	Church, E.	PO	7. 2.42
	—— E. M.	S (PMNS)	1. 4.41
86683	—— G. A.	FO	19.10.41
23034	—— G. E.	Wg. Cr. (M)	1. 7.39
75344	—— *Rev.* G. H. C.	SL (Ch)	10.10.39
68172	—— R. G.	PO	29. 5.41
66657	—— R. V.	PO (ASD)	6. 6.41
101893	—— W. F.	APO (Tr)	7. 5.41
40801	Churcher, T. F. C.	FL	3. 9.41
102941	Churches, E. H. J.	APO (Tr)	15. 7.41
83053	Churchill, A. C.	FO (ASD)	2. 7.41
67517	—— B. W. E.	FO (E)	22. 4.42
104514	—— C. S.	PO	9. 8.41
41255	—— E. S. A.	FL	3. 9.41
1841	—— S. K.	ASO (WAAF)	19. 4.41
69841	—— W. F.	APO (Tr)	8. 5.41
90241	—— W. M.	Wg. Cr.	1.12.41
	—— *Rt. Hon.* W. S.	Hon. AC (AAF)	4. 4.39

Personal No.	Name.	Rank.	Seniority.
3441	Churchill-Baldwin, M. L.	ASO (WAAF)	13.10.41
	Churchman, A. R.	GC (AAF)	1. 3.40
114708	——L. H.	PO (ASD)	28. 2.42
105176	Churchward, D. A. T.	PO (G)	26. 7.41
110502	——E.	PO (ASD)	2. 1.42
102676	Churn, C. W.	PO (ASD)	25. 9.41
118694	Churton, C. P. J.	PO (R)	18.11.41
3560	—— J.	ASO (WAAF)	13.10.41
77882	Chuter, E.	SL (A)	1. 9.40
106360	Cicurel, R. L.	PO	23. 7.41
3228	Cini, J. E.	ASO (WAAF)	29. 9.41
60477	Citron, P.	FL (M)	17. 1.42
110211	Civil, A. B.	PO (T) (s)	13. 4.42
106453	—— J. N.	FO (D)	29. 8.41
104323	Clacey, E. P.	APO (Tr)	16. 8.41
78681	Clack, G. L.	FL (G)	18. 5.42
117854	—— *Rev.* J. J.	SL (Ch)	17. 3.42
47654	—— S. H. G.	FO (T) (e)	6. 8.41
90087	Clackson, D. L.	SL	1.12.41
72499	Clair, G. E.	FL	1.11.41
116862	—— R. H.	APO (Tr)	20.12.41
	—— L. L. [19*a*]	—	—
120737	Clamp, G. A.	PO	17. 4.42
66074	—— H. J. T.	FO (ASD)	9. 5.42
117767	—— S. J.	AFO (Tr)	18.12.41
46493	Clampitt, C. H. J.	FO (T) (e)	15. 3.42
88624	Clancey, I. L. W.	FL (M)	26.11.41
67831	—— J. C.	APO (Tr)	24. 2.41
839	—— M. E.	SO (WAAF)	1. 2.42
104541	—— R. W.	PO	20. 8 41
39495	Clancy, G. D.	FL	3. 9 40
1627	—— P. G.	ASO (WAAF)	15. 2.41
117778	Clandillon, J. C.	PO	2. 3.42
3623	Clapham, D. K. R.	ASO (WAAF)	20.10.41
106	—— E. M.	SO (WAAF)	1. 3.42
2795	—— E. R.	ASO (WAAF)	1. 9.41
70128	—— G.	FL (ASD)	22. 8.40
87277	—— J. H.	PO (ASD)	4.11.40
88803	—— M.	PO (ASD)	4.12.40
74451	—— P. R.	FL (ASD)	1. 3.42
43541	Clapin, B. P. W.	FL	13. 5.42
590253	—— H.	WO	1. 2.41
109878	Clapp, H. R.	APO (Tr)	17. 9.41
07019	—— O. W.	SL (T) (e)	25. 8.39
06039	Clappen, D. W.	GC (T) (e)	1. 3.41
69411	—— H. J.	APO (Tr)	24. 4.41
2118	Clapperton, D. J.	(WAAF)	16. 6.41
60761	—— G.	FL	9. 3.42
23100	—— H. I.	Wg. Cr. (D)	1. 3.42
79495	Clarabut, F. S.	FO (E)	25. 5.41
76516	—— P. G.	FO (ASD) (mt)	22.11.40
88321	Clarance, R. A. [17]	FO (ASD)	26.11.41
514660	Clare, A.	WO	1. 3.41
107851	—— C. J. E.	PO (ASD)	3.12.41
103536	—— D.	PO (O)	16. 8.41
356089	—— H. W.	WO	1. 2.42
125109	—— R. F. W.	APO (Tr)	31. 3.42
35207	—— T.	SL (T) (e)	1. 6.42
	—— W. J. [10*b*]	—	—
117395	Clarence, P. S.	FO (D)	20. 3.42
27077	Clare Hunt, R. J.	Wg. Cr.	1. 9.40
338022	Clarendon, W.	WO	15. 5.40
79869	Clarey, A. W.	FO (E)	24. 7.41
1058	Claridge, E.	ASO (WAAF)	24. 8.40
101927	—— P. J.	APO (Tr)	24. 5.41
	Clark, A. [214]	—	—
107565	—— A. B.	PO (ASD)	3.12.41
74452	—— A. C.	FL (R)	1. 3.42
1203	—— *Miss* A. C. [1020]	—	—
120308	Clark, A. C.	APO (Tr)	19. 2.42
506357	—— Albert E.	WO	1. 5.41
109875	—— A. George	APO (Tr)	14.9.41
74011	—— A. Glover	FL (D)	29. 8.40
101132	—— A. Gordon	PO (ASD)	30. 8.41
116582	—— A. George	PO	12. 1.42
109112	—— A. H. M.	PO	25. 9.41
64952	—— A. K. F.	PO (T) (s)	26. 8.41
1304	—— A. L.	ASO (WAAF)	27.10.40
103103	—— A. M.	PO (ASD)	1.10.41
122375	—— A. P.	PO	30. 1.42
35255	—— A. R.	FO (T) (e)	12. 6.39
74080	—— A. S.	FL (ASD)	1. 3.42
341288	—— A. T.	WO	1. 5.41
87512	—— A. W.	FO (R)	17.10.41
60039	—— B. D.	FL (D)	27.12.41
110436	—— B. E.	PO (R)	31.12.41
108124	—— B. Edwin	PO (ASD)	10.12.41
116583	—— B. N.	APO (T) (a)	4. 2.42
107556	—— B. W.	PO (ASD)	3.12.41
109170	—— C.	PO (ASD)	17.12.41
101316	—— Clifton	APO (Tr)	10. 5.41
77802	—— C. A.	FO (T) (s)	29. 7.40
64204	—— C. B. B.	PO (E)	27. 6.41
106217	—— C. C.	PO	6. 9.41
87176	—— C. D.	FO (ASD)	18.10.41
109031	—— Christopher G.	PO	20. 8.41
117200	—— Chas. G.	PO (ASD)	18. 4.42
107567	—— C. G. F.	PO (ASD)	3.12.41
74837	—— C. J.	FL (T) (e)	1. 9.39
106151	—— C. P. [25*g*]	PO (ASD)	28. 7.41
72156	—— C. R.	SL (E)	1. 6.42
90702	—— C. Willoughby	SL (AAF)	13. 2.39
112065	—— C. Wm.	PO (ASD)	19.11.41
110731	—— C. W. T.	APO (Tr)	17. 9.41
108889	—— David	PO (ASD)	2. 7.41
119758	—— Denis	PO	7. 2.42
82065	—— D'A.	FO (R)	2. 3.41
101250	—— D. A.	PO (ASD)	11. 9.41
116516	—— D. Campbell	PO	9. 2.42
79702	—— D. Copley	FL (E)	1. 6.42
	—— D. D.	FL (cc)	28. 4.42
90086	—— D. de B.	Wg. Cr.	1. 3.42
76597	—— D. E. I.	FL (G)	21.12.41
115678	—— D. J. D.	PO	12. 9.41
109179	—— D. McC.	PO (ASD)	17.12.41
42673	—— D. P.	FL	27. 4.42
85450	—— Denis S.	FO (E)	25.11.41
60634	—— Dudley S.	FO (ASD)	31. 1.42
36213	—— D. W. S.	FL	3. 9.41
112067	—— E. E.	PO (ASD)	5.11.41
109686	—— E. F.	PO (ASD)	18.12.41
	—— *Miss* E. F. [20]	—	—
110608	—— E. J.	PO (ASD)	10.11.41
41523	—— E. N.	FL	3. 9.41
1349	—— E. O.	SO (WAAF)	1. 3.42
87544	—— E. S. E.	FO (ASD)	4.11.41
69960	—— F.	PO (E)	5. 9.41
90821	—— F. E.	FL	10.12.41
87471	—— F. E. T.	FO (T) (s)	4.10.40
125021	—— F. J.	APO (Tr)	7. 4.42
82389	—— F. Lawton	FO	16. 7.41
76939	—— F. Leonard [12]	SL (ASD)	1. 6.42
112068	—— F. Leslie	PO (ASD)	21. 1.42
82028	—— F. R. E.	FO (ASD)	8. 7.41
350381	—— F. W.	WO	15. 5.40
	—— G. [86*b*]	—	—
114837	—— G. T.	APO (Tr)	1.12.41
116208	—— Harold A.	PO (O)	13. 3.42
46627	—— Herbert	FO (T) (s)	1.10.41
43414	—— Herbert A.	FL	1. 4.42
60437	—— Hugh	PO (ASD)	3. 3.41

Personal No.	Name.	Rank.	Seniority.
352170	Clark, H. A. W.	WO	1.12.41
33382	—— H. D.	FL	17. 6.41
67548	—— H. E.	FL (D)	13. 5.42
66798	—— H. H.	APO (Tr)	14. 3.41
346898	—— H. L.	WO	1. 2.40
105873	—— H. M. G.	PO (ASD)	5.11.41
42106	—— H P.	FL	6.11.41
44960	—— H. S.	FL (ASD)	1. 6.42
	—— H. V. [25*d*]	—	—
83524	—— H. W.	FO (E)	27. 9.41
89900	—— I. J.	FO (R)	10. 1.42
112069	—— J.	PO (ASD)	21. 1.42
122898	—— J.	APO (Tr)	16. 4.42
48321	—— John	PO (G)	21. 3.42
101998	—— J. A. R.	APO (Tr)	19. 6.41
86078	—— J. B.	FO (T) (e)	21. 4.42
03183	—— J. F.	FL (*ret*)	1. 1.27
		SL (ASD)	1.12.41
106550	—— J. F.	PO (O)	30. 8.41
113408	—— J. G.	PO	1.11.41
63874	—— J. G. D.	FO (ASD)	25. 3.42
66148	—— James H.	APO (Tr)	1. 2.41
120427	—— J. Hood	PO	19.11.41
106105	—— J. H. C.	PO	17. 9.41
81051	—— John H.	FL	21. 5.42
76503	—— J. J. G.	FO (ASD)	1. 9.39
65961	—— J. L.	FO (D)	2. 5.41
120815	—— J. M.	FO (D)	29. 5.42
23402	—— J. McL.	SL (M)	1.12.41
89790	—— J. W. S.	FO	6.12.41
101062	—— K. N.	PO	3. 7.41
2418	—— K. W.	ASO (WAAF)	26. 7.41
89007	—— L. Alfred	FO (ASD)	16.12.41
42590	—— L. Arthur	PO	7.12.40
112712	—— Leonard A.	PO (O)	6.12.41
77338	—— L. E.	FL	11. 2.41
64699	—— L. M.	APO (Tr)	21. 4.41
4598	—— M. E.	ASO (WAAF)	13. 5.42
513073	—— M. E. W.	WO	1. 3.41
119759	—— M. R.	PO	19.12.41
64504	—— N. H. A.	APO (Tr)	8. 4.41
1697	—— O. M.	ASO (WAAF)	8. 3.41
2119	—— P.	ASO (WAAF)	16. 6.41
116517	—— P.	PO	9. 2.42
101050	—— P. H. M.	PO (O)	8. 6.41
840	—— P. S.	SO (WAAF)	1. 2.42
82105	—— P. S. S. [12*b*]	FO (ASD)	5. 4.41
110614	—— R. B.	PO	22.10.41
102988	—— Ralph E.	PO	3. 8.41
113056	—— Reginald E.	PO (ASD)	28. 1.42
109503	—— R. G.	PO (O)	24.10.41
116119	—— R. H.	PO	17.11.41
64260	—— R. K.	FL (N)	5. 4.42
110561	—— R. L.	PO	1.11.41
104943	—— R. S.	PO (ASD)	29.10.41
364554	—— R. T.	WO	1. 6.40
31261	—— R. W.	SL (E)	1. 6.42
24114	—— R. W. M.	Wg. Cr.	1. 6.40
102677	—— S. E.	PO (ASD)	25. 9.41
3161	—— S. J.	ASO (WAAF)	22. 9.41
104103	—— S. J.	PO (ASD)	18.10.41
75534	—— S. R.	FL (ASD)	7. 4.41
118134	—— S. W.	PO (T) (S)	1. 8.41
87154	—— Thomas	FO (T) (S)	11.10.41
112943	—— Thomas	APO (Tr)	7. 9.41
104230	—— T. L.	FO (D)	8. 8.41
113444	—— T. W.	PO (A)	6. 2.42
69865	—— W. Adams	APO (Tr)	12. 5.41
114567	—— W. Alfred	APO (Tr)	23.11.41
116802	—— W. A. G.	PO (O)	3. 1.42
	Clark, W. Ch.	GC (E)	1. 4.39
69886	—— W. Christie	APO (Tr)	14. 5.41
106417	—— W. D.	PO (T) (a)	7. 3.42
88761	—— W. E. B.	FO (ASD)	22.11.41
74012	—— W. E. N	SL (ASD)	1. 6.42
45469	—— W. F.	FO (T) (S)	1.10.41
85558	—— Wm. G.	FO (A)	2.11.41
105402	—— Wilfred G.	PO (ASD)	30.10.41
89513	—— W. Harry	FO (ASD)	20.12.41
117821	—— W. Henry	FO (T) (a)	31. 7.41
505980	—— Wm. Harry	WO	1. 3.41
46134	—— W. J.	FO (T) (S)	1.11.40
819004	—— W. T. M.	WO	1. 3.42
122680	—— W. L.	APO (Tr)	31. 3.42
	Clark-Hall, *Sir* R. H.	AM (*ret*)	1. 7.33
252296	Clarke, A.	WO	1.10.38
61030	—— A. Eaton	PO	14. 1.41
75545	—— A. Edward	FO (T) (S)	19. 4.40
66244	—— A. Ernest	APO (Tr)	6. 3.41
65299	—— A. F.	APO (Tr)	26. 4.41
513940	—— A. P.	WO	1. 9.41
117310	—— A. R. G.	PO (ASD)	18. 5.42
84827	—— A. S.	FO (A)	11.10.41
2495	—— A. W.	ASO (WAAF)	1. 8.41
84593	—— B. A.	FO (ASD)	10. 9.41
105744	—— B. A. M.	PO (E)	6.11.41
72800	—— B. H.	FL (ASD)	1.12.41
1842	—— B. M.	ASO (WAAF)	19. 4.41
83107	—— B. W.	FO (ASD)	14. 6.41
70904	—— C. [27]	FO (RAFO)	20.11.39
83031	—— C. F.	FL (ASD)	16. 8.41
111847	—— C. H.	APO (Tr)	1. 2.41
69254	—— C. H. W.	APO (Tr)	5. 5.41
115347	—— C. J.	PO	21. 1.42
116121	—— C. N.	FL (R)	29. 1.42
78140	—— C. R. M.	FO (B)	24.12.40
106588	—— D.	APO (T) (S)	12. 9.41
108945	—— D. A.	PO	30. 9.41
115725	—— D. A. E.	PO (O)	26. 1.42
112070	—— D. B.	PO (ASD)	21. 1.42
565552	—— D. E. C.	WO	1.10.41
11110	—— D. F. A.	SL (A)	1. 6.40
40512	—— D. H.	FL	17.11.41
118655	—— D. J.	PO (O)	14. 2.42
112510	—— D. L.	PO	11.11.41
107852	—— D. R.	PO (ASD)	3.12.41
70131	—— E. C. H.	FO (ASD)	8. 9.39
103690	—— E. D.	PO (ASD)	9.10.41
103080	—— E. E.	PO (ASD)	18. 8.41
88669	—— E. G.	FO (T) (e)	12. 6.39
34038	—— E. H. P	Wg. Cr.	1. 9.41
123191	—— E. James	PO (G)	1. 5.42
65680	—— E. Johnson	PO (ASD)	12. 5.41
366200	—— E. L.	WO	1. 7.41
107142	—— E. S.	PO	3. 8.41
109496	—— E. V.	PO	22.10.41
88540	—— Franklin	FO (ASD)	29.11.41
118750	—— Frederick [22*b*]	APO (Tr)	13.12.41
	—— F. A.	FL (E)	1. 1.30
511665	—— F. A.	WO	1. 1.41
85850	—— Francis C.	FO (T) (S)	7.12.41
45171	—— Frederick C. [22*b*]	FO (ASD)	15. 5.41
44003	—— F. D.	FO (T) (S)	9. 5.40
60844	—— F. E. M.	SL (ASD)	11. 6.41
111143	—— Francis J.	PO (T) (ee)	26. 1.42
102167	—— Fredrk. J.	PO (T) (S)	14. 2.42
104421	—— F. R.	PO	16. 7.41
07021	—— F. Wellesley	FL (RAFO)	24.10.19
		SL (ASD)	1.12.41

Personal No.	Name.	Rank.	Seniority.
93126	Clarke, F. Wm.	FO (ASD)	7. 9.39
		EO	—
82711	—— F. Wenden	WO	18. 9.39
60252	—— F. W. C.	FO (A)	7. 3.42
117201	—— G.	PO (ASD)	14. 1.42
43165	—— G. A.	FO	1. 4.41
63350	—— George Edward	PO (E)	13. 6.41
77186	—— George Edward	FL (D)	2. 1.41
357813	—— G. F.	WO	1. 7.41
106805	—— G. G.	PO (T) (ee)	24.11.41
69030	—— G. R. M.	APO (Tr)	7. 3.41
116951	—— *Rev.* G. S.	SL (Ch)	5. 1.42
105745	—— G. W.	PO (E)	14.11.41
76967	—— Harold	FO (T) (s)	28. 7.40
43441	—— Harry	FO (T) (e)	14. 3.40
104997	—— Harry	FO (D)	15. 8.41
100668	—— H. Alfred	PO (B)	10. 6.41
119717	—— H. Arthur	PO	7. 1.42
109415	—— H. F.	PO (E)	9. 1.42
66798	—— H. H.	APO (Tr)	14. 3.41
68715	—— H. O.	Wg. Cr. (M)	3. 6.41
102587	—— H. R.	PO	2. 8.41
114177	—— Harold W.	PO (ASD)	19. 2.42
119619	—— Henry W.	APO (Tr)	20. 1.42
346334	—— John	WO	1. 3.40
89901	—— John	FO (R)	10. 1.42
104851	—— J. B.	PO (ASD)	22.10.41
42799	—— J. C. R.	FL	20. 4.42
	—— J. Ernest	FO (*ret*)	1.10.19
66908	—— J. Edward	APO (Tr)	1. 4.41
45802	—— John H.	FO	26. 4.42
108319	—— James H.	APO (Tr)	18. 8.41
	—— J. H. P. [25*a*]	GC (E)	1. 6.42
83323	—— J. J.	FO (ASD)	1. 7.41
	—— J. J. G.	FO (ASD)	26. 8.39
74938	—— J. M.	FL (ASD)	1. 9.39
73127	—— J. M.	FL (ASD)	1.12.41
121537	—— J. P. D.	PO (O)	1. 5.42
513212	—— J. P. H.	WO	1. 4.41
89448	—— J. Robert	FO (ASD)	13.12.41
63591	—— J. Richard	APO (Tr)	1. 4.41
85948	—— K. S.	FO (B)	5. 9.41
68767	—— Leonard	PO	8.6.41
62488	—— Leslie	APO (Tr)	1. 2.41
48144	—— L. A.	APO (T) (e)	1. 3.42
62915	—— L. B.	APO (Tr)	27. 2.41
107068	—— L. F. [25*d*]	APO (Tr)	14. 7.41
65088	—— L. G.	APO (Tr)	1. 2.41
350188	—— L. J.	WO	1. 8.40
105287	—— L. M.	PO (E)	14.11.41
115181	—— L. R.	PO (ASD) (mc)	7. 3.42
61642	—— L. S.	APO (Tr)	1. 2.41
4064	—— M.	ASO (WAAF)	24.11.41
	—— M. E.	S (PMNS)	1. 4.41
104183	—— M. F. J.	FO (M)	25. 7.41
106664	—— M. F. O.	PO	17. 9.41
103075	—— M. G.	PO (ASD)	8. 8.41
4417	—— M. I.	ASO (WAAF)	15. 4.42
58729	—— N. K. M.	WO	17. 6.37
69713	—— N. V.	APO (Tr)	25. 3.41
47043	—— P.	PO (T) (s)	24. 7.41
42193	—— P. A.	FL	9. 3.42
2759	—— P. D.	ASO (WAAF)	25. 8.41
83471	—— P. F. O.	FO (ASD)	22. 7.41
109113	—— P. P.	PO	25. 9.41
102139	—— Raymond	PO	23. 7.41
47926	—— Robert	APO (T) (e)	17.11.41
107568	—— Romney	PO (ASD)	3.12.41
122068	—— R. A.	PO	27. 3.42

Personal No.	Name.	Rank.	Seniority.
110206	Clarke, R. C.	PO (T) (s)	13. 4.42
112071	—— R. D.	PO (ASD)	21. 1.42
63383	—— R. E. J.	FL (M)	21. 3.42
39063	—— R. F.	SL	1.12.41
119507	—— R. F. F.	PO	11. 1.42
110503	—— R. G. K.	PO (ASD)	31.12.41
111091	—— *Rev.* R. H.	SL (Ch)	11.11.41
	—— R. St. H.	Wg.Cr. (T) (a)	1. 4.37
84181	—— R. P.	FO (ASD)	23. 6.41
103691	—— R. S.	PO (ASD)	9.10.41
	—— S. [7]	—	—
10278	—— S. G.	PO (ASD)	8.10.41
88523	—— S. de V.	FO (ASD)	8. 6.41
	—— *Rev.* S. L.	AC (*ret*) (Ch)	11.12.30
116342	—— T. A.	APO (Tr)	14.11.41
100304	—— T. E.	APO (Tr)	25. 4.41
73726	—— T. H.	FL	12.12.39
102402	—— T. W.	APO (Tr)	23. 5.41
107223	—— V. F.	PO (E)	12.12.41
77688	—— V. V. L.	FO (G)	6. 4.41
70132	—— W.	FL	13.11.40
63061	—— *Rev.* W. E.	SL (Ch)	25. 3.41
74454	—— W. G.	FL (ASD)	1. 3.42
90227	—— Wm. H.	WO	1. 3.41
123424	—— William H.	APO (Tr)	15. 4.42
60668	—— Walter H.	FO (ASD)	1. 2.42
	—— W. J. [23]	—	—
119772	—— W. K.	PO	7. 2.42
86965	—— W. L.	FO (T) (e)	2. 9.41
114502	—— W. M.	APO (Tr)	21. 4.41
75739	—— W. W. E.	FO (T) (s)	6.11.40
83948	Clarke-Edwards, R. W.	FO (ASD)	21. 8.41
107853	Clarkson, A.	PO (ASD)	3.12.41
47429	—— A. S.	FO (T) (e)	22. 7.41
18245	—— C.	Wg. Cr.	1. 3.42
78893	—— D. E.	FO (T) (s)	1. 4.41
45210	—— E. F. W.	FO	6.12.41
68471	—— H. R.	APO (Tr)	28. 3.41
46542	—— J.	PO (ASD) (mc)	18. 8.41
76345	—— J. B.	FL (ASD) (mc)	6. 9.39
103692	—— K. J.	PO (ASD)	9.10.41
107850	—— R.	PO (ASD)	3.12.41
69842	—— R. G.	APO (Tr)	8. 5.41
108853	—— R. G.	PO (ASD)	10.12.41
68160	—— R. H. W.	PO (O)	17. 5.41
114178	—— T. C. S.	PO (ASD)	19. 2.42
67679	—— V. J.	PO	29. 5.41
101930	—— Wilkinson	APO (Tr)	27. 5.41
123366	—— William	APO (Tr)	—
74455	—— W. E.	FL (ASD)	1. 3.42
65704	Clarricoats, J.	APO (Tr)	1. 2.41
	Clasby, C. D. [25*d*]	—	—
107359	Clatworthy, G. K.	APO (Tr)	21. 7.41
65300	Cladue, A. W.	APO (Tr)	26. 4.41
101602	Clauss, P. A.	FO (ASD)	9. 2.42
114710	Claxton, E. L.	PO (ASD)	28. 2.42
66931	—— F. S.	APO (Tr)	3. 4.41
102919	—— J. O.	APO (Tr)	27. 6.41
88130	—— M. E.	PO (ASD)	15.11.40
35090	—— N. L.	FL (T) (e) (*ret*)	18. 5.40
349412	—— S. J.	WO	1. 6.41
105038	Clay, A. L.	APO (Tr)	1. 6.41
84342	—— A. T.	FO (B)	12. 8.41
35121	—— F. R.	SL (T) (a)	1. 9.41
113406	—— G. I.	PO	1.11.41
28128	—— H. R.	FL (ASD)	1. 3.42
2668	—— J.	ASO (WAAF)	18. 8.41

Personal No.	Name.	Rank.	Seniority
116812	Clay, J. S.	PO (O)	22. 2.42
103693	—— L. McB.	PO (ASD)	9.10.41
104852	—— N. J. S.	PO (ASD)	22.10.41
105193	—— P. B.	PO	30. 8.41
105746	—— R.	PO (E)	14.11.41
90301	—— R. A.	Wg.Cr.(T)(ee)	1. 6.42
61120	Clayden, F. J. S.	PO (ASD)	15. 2.41
4372	—— M. A.	ASO (WAAF)	11. 3.42
60979	Claydon, C. W. J.	FL (M)	7. 2.42
79584	—— E. W.	FO (ASD)	1. 2.41
410277	—— G. F.	WO	1. 9.38
37553	—— J. C.	SL	1. 9.41
344599	—— R. G.	WO	11.11.39
78124	—— S. H.	FL (B)	1. 3.42
43514	—— W. A.	FL (ASD) (en)	1. 3.42
104695	—— W. G.	FO (ASD)	19. 6.41
84195	Claye, H.	FO (ASD)	22. 8.41
79079	—— M. W.	FO (ASD)	8. 5.41
47351	Clayes, N.	PO (G)	20.11.41
35077	Clayson, A. E.	Wg.Cr. (T) (e)	1. 6.42
340588	—— E. F.	WO	1. 4.41
	—— H. [8]	—	—
116122	—— P. J.	FL (ASD)	20.12.41
78899	—— T. C.	FL (ASD)	1. 6.42
41664	Clayton, A. C. P.	FL	30. 9.41
84182	—— A. H.	FO (R)	21. 8.41
81213	—— A. S. [12*b*]	FO (ASD)	8. 2.41
90500	—— E.	FL (ASD)	18. 9.38
3839	—— E. G. M.	ASO (WAAF)	3.11.41
120481	—— F. S.	PO (ASD)	26. 7.41
89320	—— F. T.	FO (O)	23.12.41
118790	—— F. W.	PO (ASD)	15. 6.42
61856	—— G.	FL (M)	18. 2.42
33109	—— G. A. V.	Wg. Cr.	1. 9.41
74911	—— G. H.	FL (ASD)	1. 9.39
37624	—— G. T. B.	SL	1. 9.41
90984	—— Harold	FL (E)	26. 7.41
114709	—— Harold	PO (ASD)	28. 2.42
348839	—— H. L.	WO	30. 9.39
03186	—— H. W.	SL (E)	1.12.40
107641	—— James	PO (R)	10.12.41
41256	—— John	FL	3. 9.41
115635	—— Jack	PO (ASD)	17. 2.42
109614	—— J. D. G.	PO (ASD)	17.12.41
18162	—— J. E.	FL (ASD)	11. 4.41
44677	—— J. F.	FO	11. 9.41
512125	—— J. L. W.	WO	1. 5.41
84514	—— J. M. C.	FO (ASD)	30. 8.41
41110	—— L. G.	FO (E)	28.11.39
62475	—— N.	PO (ASD)	11. 4.41
122931	—— P. F.	PO	14. 3.42
121334	—— P. L.	PO	1. 5.42
102264	—— R. B.	FO (M)	18. 7.41
	—— R. C.	FL (A) (*ret*)	1. 1.28
47870	—— S.	PO (O)	12. 1.42
1059	Clayton-East, C. A.	ASO (WAAF)	24. 8.40
64897	Clayton-Graham, W. F.	FO	9. 4.42
635	Clayton-Parrott, W. M.	SO (WAAF)	1. 6.42
590298	Cleak, C. C.	WO	1. 7.41
72355	Clear, E. F.	SL (E)	1. 6.42
116769	—— G. S.	PO (O)	21. 2.42
101298	—— H. W.	APO (Tr)	9. 4.41
89546	—— P. M. W. H.	FO (ASD)	31. 1.42
108138	—— R. H. A.	PO (R)	10.12.41
90515	Cleare, F. J.	FL (B)	1. 9.40
116123	Clearie, W. W.	APO (T) (s)	13.11.41
107734	Cleary, E. F.	PO (A)	6.12.41
79870	—— F. A.	FO (E)	24. 7.41
103090	—— F. T.	PO (ASD)	15. 7.41
46782	Cleary, M. C.	PO (G)	2.10.41
364574	—— R. W.	WO	1.11.40
74374	—— T. P.	PO (ASD)	26. 9.39
75768	—— W. P. B.	FL (E)	1. 3.42
69032	Cleasby, A. J.	APO (Tr)	8. 3.41
110983	—— I. B.	PO (E)	23. 1.42
10221	—— W. J.	Wg. Cr. (E)	1. 6.40
	Cleator, H. M. [6]	—	—
3953	—— M.	ASO (WAAF)	17.11.41
45952	Cleaver, A. A. B.	PO (O)	10. 6.41
113522	—— F. H.	PO (ASD)	12. 2.42
90135	—— G. N. S.	SL (ASD)	1. 3.42
76375	—— P. C.	PO (ASD)	20.11.39
103590	—— P. H.	PO	16. 8.41
123411	—— R. A.	APO (Tr)	31. 3.42
35011	—— R. B.	Wg. Cr. (T) (a)	1.12.41
40889	—— Richard B.	FL	3. 9.41
105697	—— S. F.	PO (A)	31.10.41
86944	Cledwyn, A. D.	FO (ASD)	19.10.41
514210	Cleeve, J. W.	WO	1. 1.42
1394	—— K. P.	ASO (WAAF)	16.11.40
23242	Clegg, A. J.	FL (D)	3. 5.38
33536	—— B.	FL	23.12.41
599	—— B. M. N.	SO (WAAF)	1. 3.42
70797	—— C. G.	SL	1. 6.42
118638	—— E. G.	PO (O)	21. 2.42
89514	—— H.	FO (T) (s)	19. 5.42
108679	—— J.	PO (ASD)	10.12.41
78386	—— John W.	FL (E)	1. 6.42
85724	—— James W.	FO (B)	5. 9.41
46795	—— James, K.	PO (O)	—
108888	—— J. L.	PO (ASD)	2. 7.41
	—— O. [20]	—	—
67267	—— R.	PO (ASD)	6. 6.41
87545	—— R. P.	FO (ASD)	5.11.41
346138	—— T.	WO	1. 3.41
517593	—— W.	WO	1. 6.41
61091	—— W. E.	FO (ASD)	13. 2.42
83955	—— W. G.	FO (E)	30. 7.41
89989	Clegg-Butt, C. W. J.	FO (E)	4. 4.42
565410	Cleghorn, K.	WO	1. 4.41
	Cleghorn, L. N. [7]	—	—
111970	Cleife, K. P. H.	PO	28.10.41
48364	—— V. E.	PO	23. 3.42
64020	Cleland, E. McL.	APO (Tr)	1. 2.41
82106	—— H. W.	FL (ASD)	22. 4.41
4291	—— *Miss J.* [102D]	—	—
05190	—— R. [11*a*]	Wg. Cr.	1. 3.41
118270	—— T.	PO (R)	24.12.41
78085	Clelland, E. J.	FL	10. 3.42
31262	Clemas, L. H.	FL (E)	1. 9.41
	Clemens, S. T.	FO (*ret*)	1.10.19
111341	Clement, G. F.	PO (ASD)	7. 1.42
60635	—— J.	FO (ASD)	31. 1.42
102265	—— L.	FO (M)	18. 7.41
120428	—— O. H.	PO	19.11.41
72465	Clementi, C. M.	FL	27. 4.41
	Clements, A. A.	—	—
45155	—— A. W.	FO (T) (a)	1. 6.41
23329	—— C. D.	SL (M)	1.12.41
90776	—— C. H.	FL (B)	1. 3.42
	—— E. C.	GC (*ret*) (M)	1. 1.28
	—— E. M.	M (PMNS)	16. 6.39
45936	—— E. N.	PO (ASD)	6. 8.41
101771	—— E. V.	PO (ASD)	18. 9.41
62680	—— F.	FO	23. 3.42
89046	—— F. A.	FO (D)	17.12.40
60895	—— H.	PO (T) (e)	7. 2.41
84079	—— H. J.	PO (ASD)	1. 7.40
1343	—— H. M.	ASO (WAAF)	11.10.40

Personal No.	Name.	Rank.	Seniority.
113055	Clements, H. W.	PO (ASD)	28. 1.42
60094	—— J. D.	FO	9. 1.42
105747	—— J. N.	PO (E)	14.11.41
77097	—— J. W. P.	FL (L)	3. 1.40
42194	—— N. O.	FL	18.11.41
81872	—— *Rev.* R. R.	SL (Ch)	16. 7.40
140434	—— S. C.	WO	1. 5.41
348415	—— S. G.	WO	15. 3.41
354380	—— T. A.	WO	1. 5.40
47164	—— W. C.	PO (T) (e)	13. 1.41
	—— W. G. [5]	—	—
45630	—— W. M.	FO (ASD)	13. 3.42
113921	Clemitson, R.	SL (Ch)	23.10.41
45174	Clemo, N. A.	FO (T) (e)	15. 2.42
113795	Clemow, D. B.	APO (T) (s)	12.12.41
82472	—— E.	PO (A)	25. 7.40
09058	Clemson, A. W. [22c]	FL (ASD) (mc)	1. 9.39
75482	Clendenning, H.	SL (ASD)	1.12.41
80574	Clennell, E. F.	FL (ASD)	1. 6.42
46234	Clennett, A. G.	PO (T) (e)	15. 9.41
77851	Cleobury, S.	FO (ASD)	5. 3.41
36108	Clerke, R. F. H.	SL	1. 3.41
83336	—— R. W. G.	FO (T) (e)	21.12.41
77135	Cleugh, J. C.	SL (ASD)	1.12.41
100244	Cleveland, A.	APO (Tr)	15. 3.41
111902	—— A. C.	APO (Tr)	11.10.41
12739	—— C. H.	PO (O)	29. 9.41
4373	—— G. B.	ASO (WAAF)	11. 3.42
72627	Clevely, H. D.	FL (ASD)	17. 3.41
644695	Cleverley, D. H. H.	PO (G)	1. 5.42
114850	Cleverly, C. R.	APO (Tr)	26. 9.41
11114	—— R. H.	Wg. Cr. (A)	1. 7.37
115182	—— W. J.	PO	6.12.41
113054	Clewes, R. A. J.	PO (ASD)	28. 1.42
65347	Cleydon, P.	APO (Tr)	28. 4.41
	Cliff, E. F. [5]	—	—
69183	—— E. Frederick	APO (Tr)	28. 4.41
	—— H. A.	*Hon.* PO (ASD*)	7. 5.41
78720	—— L. H. T.	FL	1. 4.42
82651	—— S. B.	FL	20.10.41
103694	Cliffe, G.	PO (ASD)	9.10.41
103152	Clifford, C. C.	PO (ASD)	8.10.41
68927	—— C. C. H.	PO (ASD)	9. 8.41
43846	—— D. B.	FL (G)	30. 5.42
86495	—— D. H.	FO (ASD)	1.10.41
30108	—— E. W.	FO	17. 5.36
740285	—— F. G.	WO	1.10.41
	—— G. R. M.	GC	1.12.41
102320	—— H.	PO (R)	11. 9.41
75931	—— H. W. A.	FL (E)	1. 3.42
61643	—— L. E.	APO (Tr)	1. 2.41
2060	—— M. S. B.	ASO (WAAF)	2 6.41
105369	—— N. H.	PO (A)	24.10.41
84976	—— P. S.	FO	26. 8.41
103153	—— R. R.	PO (ASD)	8.10.41
515653	—— S. R.	WO	1. 2.42
82054	Clifford-Turner, R. C. [12b]	FO (ASD)	2. 4.41
45931	Clift, A. E.	FO (T) (e)	1. 2.42
41828	—— D. G.	FL	10. 1.42
45226	—— G. A. S.	FO	1. 1.42
40673	—— J.	FL	5. 8.41
15130	—— V. H.	Wg. Cr.	1. 6.40
35060	Clifton, A.	Wg. Cr. (T) (e)	1. 6.42
3484	—— D. E.	ASO (WAAF)	13.10.41
75546	—— E. N. [22b]	SL (ASD)	22. 8.41
60036	—— H.	FL (M)	7. 1.41
124077	—— H. T.	APO (Tr)	7. 4.42
350458	—— J.	WO	18. 9.39
4654	—— J. H.	ASO (WAAF)	20. 5.42
113534	—— P. L.	PO (ASD)	12. 2.42
122932	Clifton-Mogg, D. A.	PO	7. 3.42
358313	Climie, J.	WO	1. 1.41
105865	Clinch, C. E.	PO (ASD)	5.11.41
513956	—— C. W.	WO	1. 3.41
46369	—— D. S.	PO (T) (e)	5. 9.41
78960	—— R. D.	FL (ASD)	1. 6.42
109801	—— S.	APO (Tr)	28. 8.41
72801	—— S. J.	SL (ASD)	1. 3.41
110205	Clingan, I. C.	APO (T) (s)	31.10.41
68944	Clint, A. N.	PO (R)	9. 8.41
111389	—— L. H.	PO (ASD)	7. 1.42
07023	Clinton, A. C.	FO (RAFO)	14. 8.20
84880	—— H. A.	FO (G)	23. 9.41
101757	—— J. A. T.	PO (ASD)	18. 9.41
72553	Clinton-Thomas, C. L.	FL (M)	28. 2.40
350864	Clippingdale, G. T.	WO	11.11.39
116125	Clitheroe, B.	PO (O)	5. 7.41
104678	Clitherow, G.	FO (B)	26. 2.42
60750	Clive, D	FO	25.12.41
117820	—— F. T.	FL (M)	6. 2.42
86326	—— M. H.	FO	17. 8.41
975	—— P.	ASO (WAAF)	1. 8.40
90152	—— P. J.	FL	19. 3.40
4353	—— V.	ASO (WAAF)	22. 2.42
02090	Cloete, D.	SL	1. 1.26
81012	—— J. H.	FO	26. 5.41
80230	—— S. B.	PO (ASD)	2. 6.41
74844	Clogstoun, H. P. S.	FL (ASD)	1. 9.39
05098	—— T. O.	GC (T) (c)	1. 3.41
120387	Cloigh, R. J.	PO (ASD)	12. 5.42
115373	Cloke, A.	APO (Tr)	15.11.41
107344	—— D.	APO (Tr)	5. 7.41
107013	—— H.	APO (Tr)	29. 7.41
109505	—— T. R.	PO (O)	24.10.41
109414	Close, C. H.	PO (E)	9. 1.42
29178	—— H. D.	WO	1. 2.41
48597	—— P. S.	PO (T) (s)	26.11.41
106562	—— P. T.	PO (O)	23. 8.41
117046	Closter, H. W.	PO (ASD)	11. 5.41
4418	Clother, J. S.	ASO (WAAF)	15. 4.42
10195	Clothier, E. T.	APO (Tr)	9. 6.41
	—— H. W. [8]	—	—
81442	Cloud, G. A.	FO (ASD)	30. 5.41
740712	Clouder, V. A.	WO	1.10.41
112073	Clough, A. R.	PO (ASD)	19.11.41
60636	—— A. T.	FO (ASD)	31. 1.42
351020	—— C. C.	WO	1. 1.40
1314	—— C. E.	SO (WAAF)	1. 2.42
347473	—— E. J.	WO	1. 1.42
45421	—— John H.	PO	8. 3.41
69564	—— Joseph H.	PO (R)	9. 8.41
2419	—— J. M.	ASO (WAAF)	26. 7.41
106532	—— J. T. B.	PO (O)	24. 8.41
42394	—— P. A.	FO	18. 2.41
67887	—— P. N.	APO (Tr)	24. 3.41
82693	—— R. A.	FO	27. 7.41
84607	—— R. J.	FO (A)	11.10.41
68279	—— T. C.	PO (ASD)	13. 8.41
29162	Clouston, A. E.	Wg. Cr.	1. 6.42
69946	—— B. G.	PO (A)	22. 8.41
73027	—— P. S.	FL (M)	13. 6.40
39223	—— W. G.	SL	1.12.41
64450	Clouting, S. F.	APO (Tr)	6. 3.41
86786	Clover, H. E.	FO (ASD)	3. 2.41
60192	—— H. W.	FO (ASD)	11. 1.42
113521	—— J. H. B.	PO (ASD)	12. 2.42
60968	—— R. H.	FO (R)	21. 1.42
05051	—— W. H	FL (*ret*)	1. 1.18
110346	Clower, R. G.	PO (ASD)	24.12.41
44994	Clowes, A. E.	FO (T) (e)	19.12.41
44780	—— A. V.	FL	10.12.41
113527	—— E. H. L.	PO (ASD)	24.12.41

Personal No.	Name.	Rank.	Seniority.
35040	Clowes, H. R.	Wg. Cr. (T) (e)	1.12.41
78332	—— I. C. D.	FL (ASD)	1. 6.42
75750	—— R. D. A.	FL (ASD)	1. 3.42
69370	—— W.	APO (Tr)	18. 4.41
	Clubb, G. E. M.	M (PMNS)	1. 5.39
90015	Clube, M. V. M.	Wg. Cr.	1. 6.40
85098	Clucas, W. H.	FO (T) (e)	21. 1.42
105403	Cluckie, J. A.	PO (ASD)	30.10.41
106804	Cluer, D. R.	PO (B)	19.11.41
108256	Cluett, D. G.	PO (T) (ee)	22.12.41
117202	Cluff, W. V.	APO (T) (ee)	18. 2.42
46639	Clugston, K. W.	PO	17. 9.41
63882	Clulee, L. W. D.	PO (ASD)	11. 4.41
65694	Clulow, T. I. M.	PO (ASD)	30. 5.41
105748	Clutterbuck, A. B.	PO (E)	14.11.41
110888	—— A. R. D'A.	PO	8.11.41
2165	—— E. J.	ASO (WAAF)	30. 6.41
65196	—— G. G.	APO (Tr)	30. 3.41
122933	—— T. M.	PO	14. 3.42
77962	—— W. F.	FO (ASD)	4. 5.41
30025	Clutton, E. G.	FL	1. 7.37
87157	Clutton-Brock, A. F.	FO (ASD)	11. 5.41
108350	—— C.	PO (ASD)	10.12.41
23305	Clyde, N. P. R.	SL (M)	1.12.41
90154	—— W. P.	SL	21.11.41
39856	Clyde Smith, D.	SL	1. 3.42
3245	Clymer, J.	ASO (WAAF)	29. 9.41
61142	Clyne, F. J.	FO (ASD)	16. 3.42
122934	—— H. W.	PO	14. 3.42
44103	—— M. F. W.	FO (T) (s)	1. 5.41
38063	Clynes, *Rev.* W. A.	SL (Ch)	1. 2.38
62439	Coad, M. V.	FO (ASD)	7. 3.42
34231	—— R. M.	Wg. Cr.	1.12.41
13179	Coadwell, W. J.	FO (*ret*)	1.10.19
05119	Coaker, C. F. C.	Wg. Cr.	1. 3.40
45194	Coakes, E. S. R.	FO (T) (a)	1. 6.41
590502	Coakley, M. P.	WO	1.12.41
109615	Coalbran, A. E. W.	PO (ASD)	17.11.41
49035	Coast, W. H.	PO (T) (e)	30.10.41
86912	Coate, W. O.	FO (R)	14.10.41
110347	Coaten, A. B. B.	PO (ASD)	24.12.41
82325	—— C. W.	PO (ASD)	12. 7.41
125066	Coates, A. C.	APO (Tr)	9. 1.42
89661	—— C. C.	FO (ASD)	27.12.41
77725	—— C. H.	FL (ASD)	1. 6.42
3728	—— C. M.	ASO (WAAF)	27.10.41
102106	—— C. O.	APO (Tr)	25. 6.41
124081	—— D. B.	APO (Tr)	10. 4.42
348472	—— D. H.	WO	1. 6.40
67420	—— E. A.	APO (Tr)	2. 4.41
10029	—— F. E. J. [24*b*]	Wg. Cr. (E)	1. 7.34
76493	—— G. F. L.	SL (ASD) (inc)	1. 3.42
117965	—— H.	FO (M)	20. 2.42
65048	—— H. P.	FO (ASD)	14. 4.42
101623	—— J.	PO (ASD)	4. 9.41
74699	—— J. A. G.	FL	3.10.41
106216	—— J. B.	PO	6. 9.41
26080	—— K. R.	Wg. Cr.	1.12.40
113922	—— O. E.	PO (O)	13.12.41
86505	—— P. A.	FO (R)	5.10.41
60805	—— R. A.	PO (O)	26. 1.42
4800	Coates-White, R. E. M.	ASO (WAAF)	1. 6.42
107972	—— R. S.	PO (R)	10.12.41
65888	—— T. A.	APO (Tr)	1. 5.41
114711	—— W.	PO (ASD)	28. 2.42
105870	—— W. B.	PO (ASD)	5.11.41
102266	—— W. E.	FO (M)	18. 7.41
82798	—— W. H. C.	FO (ASD)	19. 6.41
73128	—— W. H. R. A.	FO (ASD)	17. 9.39
70133	—— W. S.	FL	14. 9.40
77239	—— W. W.	PO (T) (e)	16. 1.40
76087	Coath, R. D.	SL (ASD)	1. 7.41
65039	Coatman, J. S. B. [18*a*]	FO (ASD)	29. 4.42
84701	—— R. A.	FO	15. 8.41
65522	Cobb, A. N. E.	FO	20. 4.42
83525	—— F. R. [23*b*]	FO (E)	27. 9.41
101919	—— F. St. C.	APO (Tr)	20. 5.41
363938	—— G. F.	WO	1. 6.40
121906	—— H.	PO (O)	1. 5.42
66149	—— H. S.	APO (Tr)	1. 2.41
68876	—— J. A. C.	PO (ASD)	13. 6.41
81795	—— J. R.	FO (ASD)	9. 4.41
104528	—— L. R.	PO	10. 8.41
1083	—— M. E. A.	SO (WAAF)	1. 2.42
62433	—— R.	PO (ASD)	4. 4.41
81460	—— R. A. A.	FO (ASD)	21. 6.41
64101	—— R. H.	APO (Tr)	15. 2.41
74456	—— S. W.	FL (ASD)	1. 3.42
66425	—— T. C.	APO (Tr)	10. 5.41
115679	—— W. J. F.	PO (ASD)	17. 2.42
364666	—— W. J. G.	WO	15. 5.40
85362	Cobbald, E. B.	FO (ASD)	20. 9.41
33361	Cobbe, R. C.	SL	1. 3.42
84719	Cobbett, D. S.	FO (O)	11. 8.41
115703	—— J. F.	PO	1.12.41
120148	Cobbledick, L. T.	PO	20. 8.41
47384	Cobbold, C. H.	PO (T) (e)	25.10.41
105224	Cobby, E. A.	PO (ASD)	29.10.41
117047	Cobcroft, G. W. O'B.	PO (ASD)	21. 5.41
41552	Cobden, D. G.	PO	29. 8.39
506846	Cobley, C. W.	WO	1. 7.41
65089	—— G. H.	APO (Tr)	1. 2.41
102296	—— P. C.	PO	23. 7.41
119836	—— R. G.	PO	22.11.41
3686	Cochran, B. H. S.	ASO (WAAF)	27.10.41
	—— O. [27]	—	—
42195	Cochrane, A. C.	FL	10. 4.42
43847	—— A. G. A.	FO (O)	30. 5.41
67680	—— D. N.	PO	29. 5.41
110208	—— G. D.	APO (T) (e)	31.10.41
44556	—— G. L.	FO (T) (a)	8. 8.41
66378	—— H. D.	APO (Tr)	17. 4.41
68983	—— H. L.	APO (Tr)	1. 2.41
40991	—— H. P.	FL	3. 9.41
72628	—— J. E. B. D.	FL (ASD)	21.10.40
3711	—— J. M.	ASO (WAAF)	27.10.41
62052	—— J. W.	FO (ASD)	7. 3.42
122882	—— R.	APO (Tr)	31. 3.42
	—— *Hon.* R. A. [25*f*]	AVM	1.12.41
64021	—— R. A.	APO (Tr)	1. 2.41
	—— T. [8*b*]	—	—
44085	Cock, A. E.	FO (T) (s)	9. 5.40
	—— G. H.	GC	1.11.38
40674	—— J. R.	FL	3. 9.41
85192	—— L. K.	FO (ASD)	18. 9.41
118040	Cockbain, H. P.	PO	20.11.41
82810	—— M. H. D. [12*c*]	FO (R)	8. 4.41
47029	Cockbain, H. P.	PO (T) (s)	6. 8.41
67707	—— S. L.	PO	1. 6.41
	Cockburn, A. L.	FL (CC)	20. 1.37
70134	—— C. F. A.	FO (RAFO)	16. 9.32
77647	—— E.	FL (ASD)	1. 6.42
74766	—— F. A.	FL (ASD)	1. 3.42
344580	—— G. Y.	WO	1. 6.41
20024	—— J. C.	FL	1. 7.35
124075	—— J. McA.	APO (Tr)	2. 4.42
46340	—— R.	PO (O)	28. 6.41
89448	—— S. G.	FO (ASD)	13.12.41

Personal No.	Name.	Rank.	Seniority.
68669	Cockburn, T. J.	FO (M)	3. 6.41
	—— W. A. [21]	—	—
67478	—— W. E.	APO (Tr)	18. 4.41
363368	—— W. G.	WO	1. 3.41
84758	Cockburn-Mercer, W. C.	FO (T) (e)	21. 1.42
35256	Cockell, G. F.	FO (T) (e)	12. 6.39
4613	—— S. E. S.	ASO (WAAF)	6. 5.42
112074	Cocker, H. R.	PO (ASD)	18.11.41
61973	—— L.	FO	28. 2.42
02093	Cockerell, H. [25*g*]	SL (*ret*)	1. 1.26
80610	Cockerham, G. [10*b*]	FO (T) (s)	30. 3.42
83864	—— L. I.	FO (ASD)	9. 8.41
103695	Cockerill, J.	PO (ASD)	9.10.41
248608	Cockerline, A. L.	WO	1. 4.39
117867	Cockett, F. B.	FO (M)	27. 3.42
	Cockey, L. H.	AC	1.12.40
87505	Cockin, J. B.	FO (ASD)	22. 8.41
102358	—— W. H.	APO (Tr)	10. 5.41
110965	Cocking, *Rev.* A.	SL (Ch)	4.11.41
117203	Cocklin, H. J.	PO (ASD)	1. 2.42
106198	Cockman, A.	PO (A)	14.11.41
44686	Cockram, Albert W.	FO (T) (e)	14. 3.40
108082	—— Arthur W.	PO (R)	10.12.41
	—— W. E. [73]	SL (RCAF)	—
510921	Cockrill, C. T.	WO	1.10.40
82008	—— O. H.	FO (ASD)	2. 7.41
79871	Cockroft, F.	FO (E)	24. 7.41
168138	—— H. R.	WO	1. 4.41
68792	—— J. N.	PO	17. 6.41
	—— K. M. L.	S (PMNS)	8. 7.36
16149	Cocks, A. H. W. J. [18*a*]	Wg. Cr.	1. 6.40
47120	—— A. J.	PO (T) (e)	27. 8.41
75345	—— *Rev.* F. W.	SL (Ch)	10.10.39
79140	—— *Rev.* G. L.	SL (Ch)	14. 5.40
81437	—— H. M. A.	FO (B)	25. 4.41
31209	—— J. H.	FL (E)	1. 9.41
111435	Cocksedge, E. F. S.	PO (A)	16. 1.42
358912	Cockshead, T. R.	WO	1. 6.40
112075	Cockshott, E. W.	PO (ASD)	2.12.41
109394	—— J. M.	FO (D)	24.10.41
514131	—— W.	WO	1. 9.41
83526	Cockshut, G.	FO (E)	27. 9.41
41111	Cockshutt, R. B. B.	SL (E)	1.12.41
43952	Cockton, J. R.	FO (O)	24. 6.41
47327	Codrington, C. H.	PO (T) (e)	19. 9.41
119775	Codd, G.	PO (O)	5. 7.41
65268	—— J. F.	APO (Tr)	25. 4.41
103696	—— J. W.	PO (ASD)	9.10.41
79586	—— N. W. E.	FL (B)	1. 6.42
89220	—— N. W. F. [22*c*]	FO (E)	7. 3.42
2538	Coddington, D. E.	ASO (WAAF)	11. 8.41
45331	—— H. G. J.	FO	15. 2.42
62191	—— W. H.	PO (E)	30. 5.41
89105	Code-Lewis, L.	PO (ASD)	8.11.40
103697	Codling, J. C. W.	PO (ASD)	9.10.41
3342	Codner, F. E.	ASO (WAAF)	6.10.41
88272	Codrington, C. L. W.	FO (ASD)	15.11.41
3572	—— G. A.	ASO (WAAF)	20.10.41
45954	Cody, A.	FO	12. 4.42
101362	—— G. R.	APO (Tr)	6. 6.41
31092	—— J. P.	SL (E)	1. 9.41
68828	—— L. H.	PO (T) (s)	20. 9.41
35044	Coe, A. W. [10*a*]	Wg. Cr. (T) (s)	1.12.41
106311	—— C. E.	PO (A)	14.11.41
84396	—— D. S.	FO (T) (e)	21.12.41
345469	—— F.	WO	1.10.40
86754	Coe, G. H.	FO (B)	5. 9.41
88273	—— H. F. J.	PO (T) (e)	15.11.40
79872	—— H. H.	FO (E)	24. 7.41
114727	—— L. G. P.	PO (A)	4. 3.42
120942	—— L. W. H.	PO	27.11.41
109820	—— N. M.	APO (Tr)	10. 9.41
43094	—— O. D. B.	FL	11. 4.42
119863	—— W. R. J.	PO (ASD)	13. 1.42
108915	Coen, S. K.	PO (ASD)	1. 9.41
243965	Coffee, J. F.	WO	1. 1.39
23030	Coffey, C. W.	Wg. Cr. (M)	1.12.40
226179	—— D. C.	FO (A)	1. 7.41
345939	—— J. J.	WO	1. 5.41
66075	Coffin, E. H. M.	FO (ASD)	9. 5.42
104221	—— F. R.	FO (D)	25. 7.41
63293	Cogbill, A. G.	APO (Tr)	28. 2.41
68578	Coggins, H.	APO (Tr)	21. 4.41
60332	—— P. W.	FO	15.12.41
1166	—— S. M. P.	ASO (WAAF)	14. 9.40
16092	Coggle, C. K. J.	Wg. Cr.	1. 3.40
5769	Coghill, A.	S (PMNS)	14. 4.42
90983	—— G.	PO (B)	24. 8.39
3026	—— K. A.	ASO (WAAF)	6.10.41
47852	—— W. A.	PO (G)	9. 2.42
124998	Coghlan, A. B.	APO (Tr)	19.11.41
90117	—— H. St. J.	FL	2. 2.42
80677	—— K. L.	FO (ASD)	17 6.41
81457	—— P. B. L.	FO (ASD)	8. 5 41
125291	—— S. A.	APO (Tr)	20. 5.42
115487	—— W. S.	APO (Tr)	6.12.4
119535	Cogman, H.	PO	24. 1.42
39274	—— W. C. G.	FO	12. 5.39
63184	Cohen, A. S.	FO (ASD)	4. 4.42
2879	—— D. R.	ASO (WAAF)	8. 9.41
84020	—— E.	FO (ASD)	29. 8.41
104486	—— F.	PO	9. 8.41
77420	—— G. C. N.	FL	10. 2.42
104222	—— H. A.	FO (D)	25. 7.41
107329	—— J.	APO (Tr)	21. 5.41
112633	—— J. H. L.	PO (T) (ee)	5.12.41
72629	—— L.	SL (ASD)	2. 3.41
	—— L. [22*c*]	—	—
117674	—— L. J.	PO	21. 2.42
39497	—— L. R.	SL	1.12.41
77318	—— Mark	FL (ASD)	1 .7.41
47754	—— Maurice	PO (ASD)	17. 2.42
117812	—— M. D.	PO (G)	14. 3.42
120429	—— N.	PO (O)	18. 3.42
108095	—— O. H.	PO (R)	10.12.41
	—— P. [8]	—	—
2420	—— P.	ASO (WAAF)	26. 7.41
118271	—— S. S.	PO (R)	24.12.41
60896	Cohn, E. S.	FO (ASD)	7. 2.42
	Cohu, J. M.	GC	1. 3.42
3504	—— R.	ASO (WAAF)	13.10.41
28216	Coke, A. R. T.	SL	3. 9.41
67712	Coke-Kerr, W. H.	PO	1. 6.41
348166	Coker, E. J.	WO	1. 6.41
31387	—— G. W.	FO (E)	31. 7.40
75878	—— W.	FL (ASD)	1. 9.39
356093	Colbeck, A. L. K.	WO	1. 3.40
	—— C. M. [27]	—	—
05698	—— D.	PO (A)	31.10.41
289	Colbeck-Davis, C. M.	FIO (WAAF)	1.12.41
34081	Colbeck-Welch, E. L.	Wg. Cr.	1. 6.41
65090	Colbert, T. H.	APO (Tr)	1. 2.41
45501	Colbon, C. V.	FO (T) (S)	1.12.41
114712	Colbourne, M. C.	PO (ASD)	28. 2.42
	Colbran, C. L.	GC (*ret*) (D)	1. 1.35
83865	—— S. V.	FL (T) (e)	2. 3.42

Personal No.	Name.	Rank.	Seniority.
62681	Colby, D.	FO	23. 3.42
76318	—— W. M.	FL	15. 1.42
67145	Colchester, E.	PO (ASD)	16. 5.41
90910	Colclough, R. H. G.	FL (B)	1.12.41
	Colcutt, E. L. [18*a*]	PO	—
84569	Coldham, A. S.	FO (ASD)	6. 9.41
45813	Coldicott, A. D.	FO (G)	16. 5.42
	Coldrick, H. D. [21]	—	—
90701	Coldstream, F. K. R.	SL (B)	1. 9.41
47784	Coldswell-Horsfall, J.M.	PO	24. 1.42
40675	Coldwells, J. L.	FL	3. 9.41
2539	Cole, A. E.	ASO (WAAF)	11. 8.41
44080	—— A. E. G.	FO (T) (e)	9. 5.40
	—— A. J. [22*b*]	—	—
31263	—— A. M. H.	FL (E)	1. 6.41
109178	—— C. E.	PO (R)	17.12.41
114180	—— C. J.	PO (ASD)	19. 2.42
82147	—— C. K.	FL (M)	16. 7.41
108152	—— C. W.	PO (O)	1. 9.41
89036	—— C. W. D.	FL (M)	17.12.41
64476	—— E. B.	APO (Tr)	1. 4.41
118006	—— E. C.	PO (ASD)	22. 2.42
103104	—— E. D.	PO (ASD)	1.10.41
43490	—— Edward John	FO (T) (e)	14. 3.40
80709	—— Edward John	SL (E)	1. 9.41
347558	—— Edward W.	WO	1. 9.41
73129	—— Edwin W.	FL (ASD)	1.12.41
72802	—— E. S. T.	FL	27. 5.41
101022	—— F. M.	PO	13. 6.41
117447	—— F. W. W.	PO (O)	10.11.41
44467	—— G. G.	FL (T) (e)	23. 3.41
	—— G. S.	S (PMNS)	18. 9.41
45064	—— G. W.	FO	27.11.41
1281	—— I.	SO (WAAF)	1. 3.42
121276	—— J. C. H.	PO	30. 1.42
118067	—— J. D.	PO	21. 2.42
41665	—— J. G.	FL	30. 9.41
1255	—— J. J.	ASO (WAAF)	28. 9.40
117375	—— J. McM.	FO (M)	13. 3.42
116103	—— J. S.	PO	14. 2.42
84216	—— L. C.	FO (ASD)	24. 8.41
565723	—— L. P. H.	WO	1.10.41
61406	—— M. B. [20]	FO (ASD)	24. 2.42
561541	—— P.	WO	1. 1.41
65943	—— P. C.	APO (Tr)	3. 5.41
106101	—— P. K.	PO	17. 9.41
85452	—— P. U.	FO (E)	25.11.41
119963	—— R. A.	APO (T) (ee)	29. 4.42
	—— R. A. A.	GC	1. 3.42
36483	—— R. B.	FO	2. 4.42
78609	—— R. C.	FL (ASD)	1. 6.42
110059	—— R. D.	PO (ASD)	13. 5.41
87950	—— R. E.	PO (ASD)	18.11.40
101653	—— R. F.	PO (R)	18. 9.41
113697	—— R. H.	APO (Tr)	12.11.41
112910	—— R. J.	PO (ASD)	28. 1.42
85074	—— R. T.	FO (T) (e)	2. 3.42
101428	—— S. E.	PO (A)	12. 9.41
13119	—— S. F.	FL	4.10.40
	—— S. N.	SL (*ret*)	1. 7.27
104459	—— T. B.	PO	2. 8.41
77471	—— T. D.	FL (ASD)	1. 6.42
	—— W.	FO (*ret*)	1.10.19
108249	—— W. A.	PO (ASD)	11.10.41
742523	—— W. G.	WO	1. 1.42
101528	—— W. J.	PO (O)	29. 6.41

Personal No.	Name.	Rank.	Seniority.
	Cole-Hamilton, J. B.	AC	1. 7.40
108680	Colebourne, N. E	PO (ASD)	10.12.41
79095	Colebrook, A. C. [12*b*]	FL (ASD)	1. 6.42
40890	—— D. C.	FL	3. 9.41
66644	—— G. W. A.	PO (ASD)	20. 5.41
79703	—— R.	FO (E)	1. 6.41
72630	—— R. M. [11]	FL (ASD)	15. 1.41
104297	—— T. C.	APO (Tr)	9. 7.41
100880	Coleburt, J. H.	APO (Tr)	10. 5.41
111085	Coleby, B.	APO (Tr)	17.10.41
73944	—— L. J. M.	FO (Met)	27.11.40
506637	—— R.	WO	1.10.40
114229	—— R. N.	PO (ASD)	19. 2.42
82117	Colegrave, G. R.	FO (R)	19. 7.41
507068	Coleman, A. P.	WO	1. 5.41
75117	—— A. W.	FL (A)	1.12.41
69612	—— C. G.	PO (ASD)	27. 8.41
60160	—— C. R.	PO (ASD)	7.11.40
73130	—— C. V. G.	FO (ASD)	7. 9.39
05158	—— E. [25*a* (iii)]	Wg. Cr. (T) (e)	1. 9.40
125126	—— E. B.	APO (Tr)	5. 4.42
28036	—— E. H.	SL	1. 3.41
107569	—— E. W.	PO (ASD)	3.12.41
73131	—— F. A.	FO (T) (a) EO	8. 9.39 —
73018	—— F. Hayling	FL (M)	30. 5.40
	—— F. Henry	GC	1. 1.38
	—— F. R. [24*a*]	—	—
28146	—— G. B. S.	FL	1. 9.36
114181	—— G. E.	PO (ASD)	19. 2.42
72554	—— G. L. [12*b*]	FL (ASD)	24. 7.41
74082	—— H. A. P	FL (ASD)	1. 5.41
47769	—— H. J.	FO (T) (e)	10. 7.41
109867	—— J.	APO (Tr)	4. 9.41
106074	—— J. E.	PO (G)	29. 8.41
109417	—— J. I.	APO (E)	29. 8.41
101794	—— J. L.	FO (M)	4. 7.41
	—— J. P.	GC	1.11.38
108376	—— J. T.	APO (E)	30.12.41
1363	—— K.	SO (WAAF)	1. 2.42
106312	—— L. H.	PO (A)	14.11.41
67490	—— M.	APO (Tr)	22. 4.41
352042	—— O. G.	WO	1.11.41
44634	—— P. G.	FO (T) (e)	14. 3.40
81971	—— R. A.	FO (R)	5. 3.41
48984	—— R. A.	PO (T) (e)	5. 2.42
103311	—— R. S.	PO (E)	31.10.41
106379	—— R. W. T.	PO (T) (s)	23.11.41
	—— S. F.	FL (*ret*)	1. 4.36
	—— S. F. [25*b*]	—	—
33223	—— S. R.	WO	15. 5.40
44904	—— W. D.	FO (T) (e)	21.10.40
120430	—— W. E.	PO (O)	16. 2.42
42395	—— W. J. O.	FL	6. 4.42
87814	Coleman-Smith, H.	FO (ASD)	1.11.41
85618	Colenbrander, J. C. A. L.	FL (M)	24. 9.41
40891	Colenso, G. R.	FL	3. 9.41
83688	Colepepper, P. N.	FL (N)	23. 8.41
109182	Coleridge, E. C.	PO (ASD)	17.12.41
1559	Coles, B. H.	ASO (WAAF)	29. 1.41
5695	—— B. N.	S (PMNS)	30.12.41
70135	—— C. H. E.	FL (ASD)	28. 6.40
45811	—— F. A. W.	FO (G)	22. 5.42
64187	—— F. D.	APO (Tr)	19. 2.41
100506	—— F. McP.	PO (ASD)	27. 8.41
64226	—— G. G.	PO (A)	21. 6.41
88742	—— P. J.	FO (ASD)	8.10.41
109418	—— L. B.	PO (E)	9. 1.42

Personal No.	Name.	Rank.	Seniority.
41553	Coles, R. M.	FL	3. 9.41
	—— T. C. [103]	—	—
74811	—— V. R.	FL (Met*)	3.10.39
114230	—— V. W.	PO (E)	4. 3.42
41379	—— W. E.	FL	3. 9.41
42695	Coleson, P. J.	FL	7. 4.42
84608	Coley, A. S.	FO (A)	11.10.41
565354	—— E. W.	WO	1. 2.42
89449	—— G. H.	FO (ASD)	13.12.41
80011	—— H. W. M.	FO (ASD)	7. 6.41
350722	—— J. D.	WO	1. 6.40
101844	—— *Rev.* S. B.	SL (Ch)	15. 7.41
76318	—— W. M.	APO	3.12.39
83108	Colgan, M. E.	FO (ASD)	26. 7.41
45224	—— T. D. F.	PO (A)	29. 3.41
76292	Colin, *Rev.* G. F.	SL (Ch)	1.12.39
85812	Collacott, R. A.	FO (T) (e)	21. 4.42
73864	Collander-Brown, W. H.	FL (ASD)	1. 3.42
108212	Collard, A.	APO (Tr)	15. 8.41
82187	—— E. M.	FO (G)	3. 4.42
104389	—— K. H. R.	PO (O)	9. 8.41
67982	—— L. S.	FL (ASD)	1. 3.42
88306	—— R. B.	FO (ASD)	22.11.41
32121	—— R. C. M.	Wg. Cr.	1. 3.41
406979	—— S. W.	WO	28. 8.36
	Collcutt, C. E. H. [8]	—	—
83086	—— E. O.	FO (ASD)	22. 7.41
2837	Colle, P. M.	ASO (WAAF)	1. 9.41
118695	Colledge, A. E.	PO (R)	18.11.41
73632	—— G.	FL (ASD)	1.12.41
102337	—— H.	PO (ASD)	1.10.41
105749	—— J. F.	PO (E)	14.11.41
1731	—— L. E.	ASO (WAAF)	7. 4.41
67023	—— M. W.	FO	15. 5.42
72230	—— N. A.	SL (E)	1.12.41
117317	Collenette, D. B.	PO	24. 6.41
87368	—— F. de B.	FO	29.10.41
115590	Coller, J. H.	PO (G)	26.12.41
112005	Colleredo-Mansfield, F. F.	PO	19.11.41
1762	Colles, D.	ASO (WAAF)	17. 3.41
45448	Collett, A. L.	FO	5. 3.42
64587	—— C. I.	APO (Tr)	17. 4.41
4484	Collett-Jones, E. E.	ASO (WAAF)	3. 6.42
537	—— H. E.	SO (WAAF)	1. 2.42
64754	—— H. P.	PO (E)	4. 7.41
4359	—— M. G.	ASO (WAAF)	4. 3.42
114231	—— N.	PO (ASD)	19. 2.42
115783	—— O. S. R.	PO	30. 1.42
101228	—— W. E.	PO (ASD)	11. 9.41
62053	Collett-Mason, W. W. C.	FO (ASD)	7. 3.42
65889	Collette, L. N.	APO (Tr)	1. 5.41
87149	Colley, A. W. [14]	FO (ASD)	1. 5.41
91135	—— E. H.	FL (B)	1. 3.42
65348	—— F. J.	APO (Tr)	28. 4.41
43667	—— O.	FL (ASD)	29. 6.41
90883	—— R. G. A.	FL (B)	1.12.41
100114	—— R. L.	FO (ASD) (mt)	23. 5.42
72803	—— R. T.	SL (ASD)	1.12.41
118842	—— W. M.	APO (Tr)	13. 1.42
47437	Collick, A. A.	PO (T	27.10.41) (s)
88360	Collicott, W. F.	FO (A)	4. 1.42
124083	Collie, L.	APO (Tr)	11. 4.42
	Collier, A. C. [155]	AC	15. 7.41
82199	—— C. A. H.	PO (G)	3. 7.41
40464	—— C. P. R. [25*g*]	FL (ASD)	25. 8.41
	Collier, E.	S (PMNS)	24.10.40
	—— *Rev.* G. H.	GC (*ret*) (Ch)	12. 8.34
3963	—— G. de M. G.	ASO (WAAF)	17.11.41
74457	—— G. P.	FL (ASD)	21. 4.41
105879	—— H. C. D.	PO (ASD)	5.11.41
83093	—— H. E.	FO (ASD)	23. 7.41
2959	—— I. M. de M. G.	ASO (WAAF)	22. 9.41
74994	—— J.	SL (ASD)	1.12.41
87232	—— J. B.	FO (ASD)	22.10.41
39037	—— J. D. D.	SL	1.12.41
119776	—— J. H.	PO	7. 2.42
107737	—— J. R.	PO (A)	6.12.41
	—— K. D. G. [25*a*]	GC (E)	11. 3.40
102678	—— L. D.	PO (ASD)	25. 9.41
104716	—— L. E. [13]	PO (ASD)	11. 9.41
67329	—— R. A.	APO (Tr)	3. 3.41
111433	—— R. G.	PO (A)	16. 1.42
1598	—— R. R.	ASO (WAAF)	12. 2.41
37906	—— R. T.	SL	1.12.41
3729	—— S. M.	ASO (WAAF)	27.10.41
122376	Collin, C. T.	PO (O)	10. 1.42
2509	—— J.	ASO (WAAF)	11. 8.41
88541	—— R. F. D.	FO (T) (e)	9. 6.42
2812	Colling, M.L. M. D. P.	ASO (WAAF)	1. 9.41
85879	Collingbourne, H. L.	FO (ASD)	29. 9.41
107375	—— S. C.	APO (Tr)	7. 8.41
114724	Collinge, D. O.	PO	15.12.41
109173	—— J. M.	PO (ASD)	17.12.41
38082	—— *Rev.* N.	SL (Ch)	25.11.38
110593	Collingridge, F. H.	PO	15.10.41
42196	—— L. W.	FO	9.12.40
111659	Collings, C. L.	PO (ASD)	14. 1.42
115183	—— H. P.	PO	6.12.41
24083	—— R. W. P.	Wg. Cr.	1. 9.40
103698	—— S. F.	PO (ASD)	9.10.41
	Collingwood, C. J.	GC	1. 3.42
62457	—— H. E.	PO (ASD)	18. 4.41
109367	—— M. T.	PO (ASD)	22.11.41
4542	—— S. K.	ASO (WAAF)	6. 5.42
21052	—— W. A. D.	Wg. Cr. (E)	1. 6.40
115636	—— W. E.	PO (G)	5. 1.42
89245	—— W. R.	FO (E)	7. 3.42
	Collingwood-Carter, W. L. [25*c*]	—	—
67333	Collingwood-Hall, A. E.	APO (Tr)	4. 3.41
35257	Collins, A. B.	FL (T) (e)	15. 2.41
48174	—— Albert Edward	PO (R)	18.11.41
120661	—— Albert Edward	PO (O)	23. 2.42
112077	—— A. H.	PO (ASD)	21. 1.42
77641	—— A. J. M.	FO (ASD) (mt)	19. 5.41
78233	—— A. L.	FL (M)	26. 3.41
104171	—— A. N.	PO (E)	18. 9.41
29088	—— A. R. [154]	Wg. Cr.	1. 6.41
79388	—— A. V.	FL (ASD)	1. 3.42
88423	—— B. F.	FO	14. 1.42
	—— C.	PO (cc)	22. 4.42
113923	—— C. A.	PO (O)	13.12.41
	—— C. B. [27]	—	—
111434	—— C. D.	PO (A)	16. 1.42
43733	—— C. H.	FO (T) (e)	9. 5.40
44466	—— C. J.	FO (T) (a)	15. 2.40
3730	—— C. L.	ASO (WAAF)	27.10.41
1	—— *Hon.* Charles R.	PO (ASD*)	18. 9.41
106261	—— Cecil R.	PO (E)	28.11.41
62812	—— C. W.	APO (Tr)	1. 2.41
72402	—— C. W. S.	SL (E)	1. 3.42

Personal No.	Name.	Rank.	Seniority.
74287	Collins D. A.	FL (E)	1.12.41
4563	—— D. B.	ASO (WAAF)	6. 5 42
1532	—— D. C. A.	ASO (WAAF)	15. 1.41
106262	—— D. H.	PO (E)	28.11.41
48291	—— E.	APO (T) (e)	4. 2.42
	—— E. C.	FO (CC)	20. 5.39
44932	—— E. E.	FL	17. 1.42
91085	—— E. W.	FL (B)	1. 3.42
5763	—— F.	WO	1.12.39
122935	—— F. A.	PO	7. 3.42
107924	—— F. G. T.	PO (O)	13. 9.41
46849	—— F. J.	PO	19.10.41
508163	—— F. S.	WO	1. 1.41
77911	—— F. T.	FL	10. 3.42
64755	—— F. V. H.	PO (E)	4. 7.41
113796	—— F. W.	APO (T) (s)	11. 9.41
35362	—— G. A. V.	FO (T) (e)	12. 6.39
48490	—— G. E.	PO (T) (e)	2.12.41
81189	—— G. F.	FO (ASD)	25. 6.41
69155	—— G. H. C.	APO (Tr)	10. 4.41
113525	—— G. R.	PO (ASD)	25.12.41
05165	—— Harold B.	SL (T) (e)	1.12.40
22215	—— Henry B.	SL	1.12.41
115158	—— Henry E.	PO	21.11.41
64022	—— Herbert E.	APO (Tr)	1. 2.41
75223	—— H. E. C.	FL (ASD)	1. 9.39
	—— H. J.	GC	1. 6.40
85200	—— H. J. H.	FO (ASD)	19. 9.41
28017	—— H. M. B.	SL	1. 3.42
27124	—— Herbert R.	SL	18. 9.41
103699	—— H. W. E.	PO (ASD)	9.10.41
43748	—— J. A. E.	FL (ASD)	1. 3.42
87015	—— J. B.	FO	19. 8.41
342083	—— J. F.	WO	15.10.41
117292	—— John F.	APO (T) (ee)	21. 1.42
72631	—— J. G.	FL (ASD)	1.12.41
113532	—— J. L.	PO (ASD)	12. 2.42
1917	—— J. O.	ASO (WAAF)	3. 5.41
	—— J. T. O.	FO (T) (a)	15. 2.40
13023	—— J. V.	SL (T) (e)	1. 3.41
40495	—— J. W.	FL	29. 6.41
378	—— K. M.	FIO (WAAF)	1.12.41
83689	—— K. R.	FL (N)	23. 8.41
117952	—— L. E.	APO (E)	25. 3.42
74288	—— L. F.	FL (E)	1.12.41
81318	—— *Rev.* L. J.	SL (Ch)	1. 7.40
44853	—— L. R.	FL (R)	1. 3.42
48788	—— M. A. R.	PO	25. 4.42
24142	—— M. C.	Wg. Cr.	1. 6.40
3505	—— M. E.	ASO (WAAF)	20.10.41
33	—— M. M.	Sq.O (WAAF)	1. 3.42
943	—— P. M.	ASO (WAAF)	3. 8.40
82386	—— Richard A.	FO (T) (e)	28.10.41
53490	—— Robert A.	WO	1. 5.41
6326	—— R. B.	APO (Tr)	1. 3.41
120366	—— R. D.	APO (T) (e)	18. 3.42
73132	—— R. H.	FO (ASD)	7. 9.39
103700	—— R. L.	PO (ASD)	9.10.41
39713	—— R. N.	SL	1.12.41
65269	—— R. T.	APO (Tr)	25. 4.41
61098	—— S. C.	FO (ASD)	14. 2.42
122623	—— S. C. M.	APO (Tr	8. 3.42
107570	—— S. F.	PO (ASD)	3.12.41
342469	—— S. George	WO	1. 7.40
42107	—— S. Gordon	FL	6.11.41
	—— *Rev.* S. W. A.	SL (Ch)	19.11.40
61196	—— T.	FO (A)	19. 4.42
82817	—— T. W.	FO (ASD)	22. 7.41
103263	—— W. A. A.	PO (E)	16.10.41

Personal No.	Name.	Rank.	Seniority.
46362	Collins, W. E.	PO (T) (e)	14.11.41
44367	—— W. G.	FO (T) (a)	15. 2.40
43398	—— W. J.	FL (R)	1. 3.42
43848	—— W. M.	FL (O)	1. 5.42
42801	—— W. P.	FO	20. 4.41
75173	—— W. R.	Wg. Cr. (ASD)	1. 3.42
73527	Collinson, A. J. L.	FO (T) (s)	7. 9.39
86127	—— Geoffrey	FO	24. 8.41
87765	—— Geoffrey	FO (ASD)	25.10.41
64412	—— H. A.	APO (Tr)	1. 2.41
78106	—— H. M.	FL (B)	1. 3.42
64129	—— J. A.	APO (Tr)	15. 3.41
73133	—— J. W.	FO (ASD) / EO	7. 9.39 / —
87454	—— K. L.	FO	27.10.41
67810	—— L. H. B.	APO (Tr)	1. 2.41
31210	—— M.	SL (E)	1. 6.42
64023	—— R. F.	APO (Tr)	1. 2.41
110437	—— R. J. W.	PO (ASD)	31.12.41
11095	—— R. W.	Wg. Cr. (A)	1.12.40
117387	—— W.	APO (T) (s)	18. 3.42
72805	Collinswood, R. C.	FL (B)	7. 6.40
6387	Collis, E. A.	FL (ASD)	1. 3.42
116584	—— E. G.	APO (T) (a)	4. 2.42
60897	—— F. H. G.	PO (ASD)	7. 2.41
521805	—— F. J.	WO	15.11.41
65667	—— G. C.	PO (ASD)	3. 5.41
83837	—— J. G.	FO (ASD)	30. 3.41
61247	—— J. R.	FO	14. 1.42
44067	—— R. A.	FL	2. 5.42
111107	—— R. T. H.	PO	11. 7.41
44119	—— W. L.	FO (A)	11. 8.41
	Collishaw, R.	AC	1. 4.39
63883	Collison, A. S.	PO (ASD)	11. 4.41
82811	—— H.	FO (R)	19. 7.41
64538	—— H. B.	APO (Tr)	16. 4.41
109616	Colliss, G. R.	PO (ASD)	17.12.41
109059	Collister, A. H.	PO (ASD) (mt)	10.12.41
60679	—— W. T.	PO (ASD)	10. 2.41
105225	Colliver, C. G.	PO (ASD)	29.10.41
110504	Colls, E. W. A.	PO (ASD)	31.12.41
20195	—— S. W. D.	SL	1. 9.38
81954	Collyer, A. H.	FO (B)	25. 6.41
81503	—— G. W.	FO (ASD)	1. 6.41
2981	—— R.	ASO (WAAF)	15. 9.41
4238	Collyns, J. G.	ASO (WAAF)	7. 1.42
65624	Colman, C. R.	FO (ASD)	7.11.41
	—— F. A.	EO	—
89863	—— H. R.	FO (ASD)	3. 1.42
46816	—— L. S.	PO (O)	27. 9.41
122936	—— S. J.	PO	14. 3.42
82806	Colmer, E.	PO (ASD)	17. 7.40
62471	—— J. O.	PO (ASD)	16. 6.41
37651	Colmore, C. L. F.	SL	1. 9.41
107982	—— D. M.	PO	1. 9.41
1677	—— F. E. M.	SO (WAAF)	1. 6.42
100265	Coloquhoun, C. J.	APO (Tr)	5. 4.41
85601	Colover, J.	FL (M)	17. 9.41
77407	Colquhoun, A. G. C.	FL (ASD)	1. 6.42
73633	—— E. E.	FL (ASD)	1.12.41
44915	—— J.	FO (T) (s)	21. 7.41
73571	—— J. R.	FL (ASD)	17. 5.41
	—— J. W.	GC	1.12.41
62959	Colquitt, L.	APO (Tr)	30. 3.41
3506	Colson, B. M.	ASO (WAAF)	14.10.41
	—— E. C. [19*a*]	—	—
351618	—— G. A. T.	WO	1. 3.40
83460	—— L. H.	FO (ASD)	28. 3.41

Personal No.	Name.	Rank.	Seniority.
101087	Colston, B. D.	PO	12. 7.41
1978	—— J.	ASO (WAAF)	17. 5.41
75422	Colt, *Sir* H. A.	FL	1. 9.39
37669	Coltart, J. A.	SL	1. 3.42
90229	—— W. D.	SL (M)	1. 6.41
63604	Colthart, D. B.	APO (Tr)	3. 4.41
60637	Coltman, E. J.	FO (ASD)	31. 1.42
	—— F. [27]	—	—
60034	—— J. B.	FL (M)	7. 1.42
313058	Colverson, A. E.	WO	1. 1.42
87514	Colvill, R. McK	FO (ASD)	28. 5.41
1657	Colville, N.	ASO (WAAF)	22. 2.41
115322	Colvin, B. A.	PO (G)	29.11.41
61963	—— D. A. S.	FO	23. 2.42
104932	—— H. M.	PO (ASD)	11.10.41
88843	—— J. A.	PO (E)	1. 2.41
66585	—— M. A.	PO	15. 5.41
81388	—— R. L.	FO (G)	28. 7.41
47848	—— R. S.	PO	21. 1.42
82196	—— S. A.	FO (G)	30.10.41
2760	Colwell, K. H. [12b]	ASO (WAAF)	25. 7.41
103312	—— L. J.	PO (E)	31.10.41
117892	Colyer, A. R.	APO (T) (a)	4. 3.42
88334	—— C. F.	PO	29.11.40
	—— D.	AC	1.12.40
43026	Comar, J.	FO	13. 7.41
26258	Combe, A. N.	Wg. Cr.	1. 3.41
	—— A. R.	GC	1. 6.42
16033	—— G.	Wg. Cr. (T)(a)	1. 1.39
78612	—— J. R.	FL (ASD)	24. 5.41
116127	Comber, R. M.	PO (ASD)	21. 3.42
81261	—— W. E.	FO (ASD)	1. 7.41
82973	Comber-Higgs, E. D.	FO (G)	26. 8.41
80642	Comberbach, E. S.	FO (ASD)	10. 6.41
78006	Combes, L. A.	FL (ASD)	1. 6.42
81390	Combie, F.	FO (G)	28. 7.41
77540	Comer, M. F. [10*a*]	FO (T) (s)	22. 5.40
24051	Comerford, H. A. G.	FL	1. 9.39
10074	Comfort, Alfred H.	SL (E) (*ret*)	1. 7.31
61981	—— Alan H.	FO	6. 3.42
84359	Comins, E. W.	FO (E)	13. 4.41
3201	Comley, C. M.	ASO (WAAF)	29. 9.41
45834	Commons, C. J.	PO (ASD)	6. 6.41
79107	Comper, J. S.	FL (ASD)	1. 6.42
84515	Compeyron, P. A.	FO (ASD)	30. 8.41
101383	Compigne-Cook, F.	APO (Tr)	17. 6.41
2033	Compston, A. R.	ASO (WAAF)	14. 6.41
02100	—— R. J. O.	SL (ASD)	28. 6.41
73945	Compton, A. J.	FO (Met)	21.11.40
108944	—— A. W. A.	PO	30. 9.41
103313	—— D. W.	PO (E)	31.10.41
90112	—— G. H.	FL	30. 4.40
45939	—— H. J.	PO (ASD)	13. 8.41
1728	—— H. J.	SO (WAAF)	1. 6.42
121277	—— J. D.	PO	15. 2.42
157050	—— J. W.	WO	1. 4.42
2482	—— M. G.	ASO (WAAF)	4. 8.41
101779	—— P. N.	PO (E)	18. 9.41
119777	—— P. S.	PO	7. 2.42
	—— P. W.	FL	1. 9.38
60898	—— R. S.	PO (ASD)	7. 2.41
	—— S.	FL (ASD)	1. 6.42
47933	—— T. H.	PO (T) (e)	17.12.41
72212	Compton-Hall, R. W. [23]	SL (E)	1.12.41
	Comyn, G.	—	—
68877	Conacher, D.	PO (R)	13. 6.41
550	Conan-Doyle, J. L. A.	SO (WAAF)	1. 2.42
1702	Concannon, M.	ASO (WAAF)	24. 3.41
122182	Concha, S. R.	APO (Tr)	22. 1.42
47291	Cond, T. H. G.	PO	24.11.41
76038	Conder, H.	SL (ASD)	1. 5.41
60955	Condon, J. P.	FO (ASD)	8. 2.42
47755	—— T. D.	PO (T) (e)	31. 3.42
105993	Condon-Finucane, P.	PO (T) (ee)	24.11.41
47815	Conduit, H. J.	PO (G)	5. 2.42
62083	Condy, C.	FO (ASD)	8. 3.42
85692	—— T. D.	FO (ASD)	6.10.41
67888	Cone, F. S. B.	APO (Tr)	24. 3.41
90802	—— J. N.	FL (B)	26.11.40
101229	Coney, J. J.	PO (ASD)	11. 9.41
113752	Congdon, S. J.	PO (O)	8.12.41
	Congreve, A. [15]	—	—
47744	—— T.	PO (A)	4. 3.42
356686	Coniam, H. C. H.	WO	1. 6.41
	Coningham, A. [160]	AVM	1. 6.41
111660	Conisbee, R. G.	PO (ASD)	14. 1.42
112466	Conlon, M. J.	(M)	28.11.41
69912	Conly, W. P.	APO (Tr)	21. 5.41
105699	Conn, W.	PO (A)	31.10.41
81161	Connal, D. A.	FO (T) (s)	11. 6.41
19	—— K. I.	FLO (WAAF)	1. 2.42
538	—— M. J. W.	SO (WAAF)	1. 3.42
125101	Connan, D. M.	APO (Tr)	28. 3.42
113924	Connard, D.	PO (ASD)	12. 2.42
107370	Connaway, W. P. J.	APO (Tr)	4. 8.41
86198	Connell, A.	FO (ASD)	29. 8.41
31174	—— J.	FL (A)	3. 5.40
110438	—— James C.	PO (ASD)	31.12.41
91172	—— J. G.	FL (M)	17. 8.40
88512	—— John C.	FO (ASD)	22.10.41
103154	Connellan, P. L.	PO (ASD)	8.10.41
69995	Connelly, B.	FO (D)	13. 6.41
102679	—— D. W. A.	PO (ASD)	25. 9.41
44283	—— H. C. J. L.	FO (T) (s)	23. 4.41
75833	—— J. R.	FL (M)	12.11.40
118025	—— L. W.	PO (O)	9. 3.42
4732	Conner, D. K.	ASO (WAAF)	27. 5.42
89632	—— G. L.	FO (O)	29.12.41
35223	Connerton, C. D.	FL (T) (s)	28.11.40
516009	—— R. C. P.	WO	15. 8.41
3049	Conning, G. E.	ASO (WAAF)	29. 9.41
79704	Connochie, T. D.	FL (E)	1. 6.42
21087	Connock, A.	Wg. Cr. (E)	1. 6.41
	Connold, E. F. [25*d*]	—	—
21099	Connoily, A. E.	Wg. Cr. (E)	1. 3.42
89744	—— C.	FO (ASD)	23.11.41
335405	—— C. H.	WO	15.11.41
166127	—— C. J. A.	PO (T) (e)	11. 1.42
44727	—— F. P.	FO (E)	25.11.41
100563	—— H.	FO	17. 5.42
125057	—— H. F.	APO (Tr)	24. 5.42
44636	—— H. P.	FO	18. 9.41
114571	—— J.	APO (Tr)	27.11.41
61911	—— *Rev.* J. E. W.	SL (Ch)	25. 2.41
115777	—— J. R.	PO (O)	5. 7.41
105023	—— J. S.	APO (Tr)	27. 2.41
37385	—— P. E. G. G.	SL	1. 9.41
87977	—— P. J.	FL (M)	5.11.41
120573	—— R. D.	PO (O)	9. 1.42
	—— W. F. [5]	—	—
112078	Connor, C.	APO (T) (s)	11. 9.41
39857	—— F. H. P.	FL	10.12.40
21169	—— H. D.	Wg. Cr. (A)	1.12.41

Personal No.	Name.	Rank.	Seniority.
69274	Connor, J.	APO (Tr)	8. 5.41
104184	—— J. L.	FO (M)	25. 7.41
107391	—— R. V.	PO (ASD)	26.11.41
110348	—— S. J. J.	PO (ASD)	14.10.41
83109	—— S. R.	FO (ASD)	26. 7.41
	—— T. F. J.	FO (cc)	25.10.41
123103	—— W. E.	PO	25. 4.42
31154	Conolly, J. B.	SL (E)	1. 6.42
	—— W. P.	SL (*ret*) (Q)	21. 2.30
106535	Conquer, N. P. W.	PO (O)	24. 8.41
111390	Conquest, G.	PO (ASD)	7. 1.42
359463	Conrad, S. A.	WO	1. 5.41
41554	Conran, G. C.	FL	3. 9.41
66514	—— J. E. M.	FO	16. 3.42
75834	—— P. C.	FL (M)	1.11.40
62630	—— T. J.	FL (M)	11. 3.42
112272	Conroy, A. S.	PO (R)	24.12.41
119971	—— H. J.	PO (E)	12. 1.42
3495	—— M.	ASO (WAAF)	13.10.41
103819	—— *Rev.* O. P.	SL (Ch)	15.10.41
508013	—— W.	WO	1. 6.41
101583	Conry, H. F. J. P.	PO (O)	14. 6.41
116533	Cons, A. C.	PO (O)	21. 2.42
79728	Considine, B. B.	FL	12. 5.42
90602	—— J. G.	FL (ASD)	1. 6.42
86144	—— S. G. U.	FO (ASD)	13. 7.41
84251	Constable, F.	FL (M)	27. 8.41
45653	—— F. G.	FO (O)	16. 4.42
107733	—— G. C.	PO (A)	6.12.41
48406	—— H.	PO (T) (e)	24. 3.42
101145	—— W.	PO (ASD)	11. 9.41
111801	—— W. E.	PO (R)	6. 2.42
36219	Constable-Maxwell, M. H.	SL	1. 3.42
22160	Constable-Roberts, J.	Wg. Cr.	1.12.40
68350	Constant, A.	APO (Tr)	7. 2.41
45063	—— D.	FO	27.11.41
85798	—— G. V.	FO (ASD)	10. 9.41
40893	Constantine, A. N.	FL	3. 9.41
109175	—— G. C.	PO (ASD)	17.12.41
	—— H. A.	GC	1. 6.42
113053	Conway, A.	PO (ASD)	28. 1.42
104547	—— A. G.	PO	20. 8.41
77842	—— F.	FO (ASD) (mc)	25. 2.41
115720	—— G.	PO (G)	27. 1.42
23279	—— H. D.	SL (M)	1.12.41
31428	—— J. P.	FL (E)	1.12.41
3050	—— P. O.	ASO (WAAF)	29. 9.41
43208	—— S.	FO (T) (s)	15. 2.40
13102	—— S. A.	FO (*ret*)	1.10.19
45727	—— S. H.	FO (O)	8. 5.42
77727	—— W. F.	FL (ASD)	1. 6.42
101259	Conwell, R. M.	PO (ASD)	11. 9.41
64397	Conybeare, B. M.	PO (ASD)	17. 5.41
	—— J. J.	GC (M)	11. 9.39
86690	Conyngham, D. L.	FO	19.10.41
20219	Coode, T. P.	FL	1. 1.35
86949	Cooil, D.	FO (R)	21.10.41
121278	—— W. G.	PO	8.11.41
89637	Cook, Alfred	FL (R)	1. 3.42
67471	—— Albert	APO (Tr)	15. 4.41
350433	—— Arthur	WO	1. 6.41
74329	—— A. E.	FL	12.12.41
23001	—— A. F.	Wg. Cr. (M)	1. 1.39
46622	—— A. H.	PO (ASD) (mc)	12. 8.41
111907	—— A. H.	APO (Tr)	15.10.41
87071	—— A. J.	FO	19.10.41
43525	—— A. K.	FL	1. 4.42
119536	—— A. R.	PO	24. 1.42
85099	—— B.	FO (T) (s)	19. 5.42
102974	—— B. G.	PO	27. 6.41
89325	—— B. R.	FO	24.11.41
116128	Cook, C. G.	PO (ASD)	28. 3.42
343734	—— C. M.	WO	1. 1.41
44273	—— C. O.	FO (T) (s)	9. 5.40
103264	—— C. P. C.	PO (E)	18. 9.41
363840	—— C. W.	WO	1.11.40
86531	—— D.	FO (ASD)	13. 4.41
120804	—— D. M.	PO (O)	4. 4.42
	—— E.	S (PMNS)	14. 7.41
110212	—— E. A.	PO (T) (a)	18. 4.42
2625	—— E. B. H.	ASO (WAAF)	15. 9.41
118933	—— E. F. I.	APO (T) (ee)	10. 2.42
105226	—— E. G.	PO (ASD) (mt)	29.10.41
87508	—— E. G. S.	FO (ASD)	13.10.41
104185	—— E. H. L.	FO (M)	25. 7.41
46943	—— E. J.	PO (T) (e)	20. 9.41
104433	—— E. L. J.	PO (G)	9. 8.41
4515	—— E. M.	ASO (WAAF)	6. 5.42
104853	—— E. O.	PO (ASD)	22.10.41
103608	—— E. T. R.	PO (T) (e)	31. 3.42
2982	—— E. V. M.	ASO (WAAF)	15. 9.41
68562	—— F.	APO (Tr)	17. 4.41
46144	—— F. J. E.	PO (T) (e)	24. 6.41
105700	—— F. M.	PO (A)	31.10.41
86263	—— F. R.	FO (E)	25.11.41
45090	—— F. W.	FL	25. 4.42
86452	—— G.	FO (ASD)	17. 6.41
125283	—— George	APO (Tr)	6. 5.42
344575	—— G. E.	WO	1. 2.41
47471	—— G. F.	PO (O)	19.11.41
345661	—— G. F. C.	WO	15. 5.40
815004	—— G. H.	WO	15. 8.41
31264	—— G. R.	FL (E)	1. 6.41
85075	—— G. R. T.	FO (T) (e)	2. 3.42
68005	—— H. B.	APO (Tr)	17. 4.41
44145	—— H. F.	FO (T) (e)	3. 7.40
	—— H. G.	FL (*ret*)	1. 7.30
	—— I. [8]	—	—
334458	—— J.	WO	1. 2.40
107102	—— J.	APO (Tr)	10. 8.41
119964	—— J. C.	PO (R)	18.11.41
512168	—— J. C. C.	WO	1. 5.40
	—— J. E.	Hon. PO (ASD*)	25.11.41
33368	—— J. F.	FL	30. 1.41
82771	—— J. G.	FO (R)	19. 3.41
45187	—— J. H.	FO (A)	24. 1.42
63579	—— J. J.	APO (Tr)	24. 3.41
82824	—— J. V.	FL (ASD)	23.10.40
114182	—— K. B.	APO (T) (e)	19.12.41
77574	—— Leonard	FO (T) (e)	14. 6.41
45220	—— Leslie	FO (ASD)	15.11.41
123387	—— L. E. A.	APO (Tr)	4. 3.42
44041	—— N. F.	FL (A)	1.12.41
580694	—— N. H.	WO	1.10.41
113144	—— P. E.	PO (ASD)	5. 2.42
73134	—— P. F.	FO (T) (s)	8. 9.39
516679	—— P. T.	WO	15. 4.42
33453	—— P. W.	FL	3. 9.41
64275	—— Raymond	FO	2. 4.42
1163149	—— Robert	WO	30. 5.40
44521	—— Roger	FO	7. 9.41
103155	—— Richard	PO (ASD)	8.10.41
72806	—— Rupert	FO (T) (s)	26. 8.39
85777	—— R. A.	FO (ASD)	29. 8.41
115159	—— R. G.	PO (O)	24.11.41
82074	—— R. H.	FO (R)	17. 7.41
121047	—— R. J.	PO (O)	27. 4.42
37037	—— R. N.	Wg. Cr.	1. 6.42

Personal No.	Name.	Rank.	Seniority
114232	Cook, Rupert, R. R.	PO (ASD)	19. 2.42
100800	—— S. C.	APO (Tr)	1. 2.41
110547	—— V. C.	PO (ASD)	18. 9.41
125284	—— W.	APO (Tr)	11. 5.42
343265	—— W. B.	WO	1.10.40
80225	—— W. B.	PO (G)	5. 2.42
64539	Cooke, A.	APO (Tr)	16. 4.41
64994	—— A. W.	FO (ASD)	25. 4.42
515220	—— B.	WO	1. 1.42
122846	—— B. J.	APO (Tr)	4. 2.42
115184	—— B. W.	PO	6.12.41
72312	—— C.	SL (E)	1. 3.42
43634	—— C. A.	FL	5. 1.42
	—— C. B.	AC (T) (e)	1.12.41
657050	—— E. J.	APO (Tr)	1. 2.41
103701	—— E. N. G.	PO (ASD)	9.10.41
109361	—— E. R. F.	PO	25. 9.41
110084	—— E. W. T.	PO (ASD)	3.11.41
46443	—— F.	PO (ASD) (en)	30. 6.41
103702	—— F. A.	PO (ASD)	9.10.41
	—— F. C. [8a]	—	—
75430	—— F. H.	SL (ASD)	1.12.41
	—— F. J.	FL (E) (*ret*)	30. 6.21
104854	—— F. R. W.	PO (ASD)	22.10.41
84169	—— F. T.	FO (ASD) (mc)	19. 8.41
80346	—— G.	PO	30. 3.42
46316	—— G. A.	FO (G)	24. 3.42
83430	—— G. B.	PO (ASD)	10. 8.40
103703	—— G. F.	PO (R)	9.10.41
115185	—— G. F. R.	PO	6.12.41
01133	—— G. G. H.	Wg. Cr.	1. 7.25
85559	—— G. S. P.	FO (A)	2.11.41
115312	—— H.	PO (G)	19. 1.42
	—— H. A.	SL (cc)	25.10.41
	—— H. A. [8]	—	—
77704	—— H. C.	FL (ASD)	29. 1.41
37062	—— H. D.	Wg Cr	1. 3.42
69791	—— H. E.	APO (Tr)	28. 4.41
107024	—— H. R.	APO (Tr)	15. 8.41
944	—— J.	ASO (WAAF)	3. 8.40
82461	—— John	FO (ASD)	23. 7.41
117801	—— J. F.	PO (ASD)	7. 4.42
46790	—— J. G.	PO (G)	4.10.41
115681	—— James G.	PO	2.12.41
64024	—— J. H.	APO (Tr)	1. 2.41
42802	—— J. K. M.	FO	18. 5.41
603	—— L. E.	SO (WAAF)	1. 3.42
86447	—— L. H.	FO (B)	12. 9.41
78906	—— L. J.	FL (ASD)	1. 6.42
1858	—— M. A.	ASO (WAAF)	5. 5.41
37445	—— M. H. T.	SL	1. 3.41
1192	—— O. L.	SO (WAAF)	1. 2.42
77728	—— O. W. H.	FO (ASD)	26. 2.41
81290	—— R. E.	FL (E)	1. 6.42
45305	—— R. G.	FO	5. 2.42
	—— R. G. [24c]	—	—
70137	—— R. G. T.	FL	6. 1.41
61608	—— R. K.	FO (ASD)	3. 4.42
80273	—— R. S.	PO	16. 3.42
119641	—— R. W.	APO (Tr)	17. 2.42
89734	—— S. D.	FO (ASD) (mt)	1. 1.42
118013	—— *Rev.* S. H.	SL (Ch)	4. 3.42
109021	—— S. R.	PO (T) (S)	1. 8.41
103506	—— T. C.	PO	2. 8.41
88660	—— T. R.	FO (O)	3.11.41
129748	—— W.	WO	1.10.30
105227	—— Wm. B.	PO (ASD)	29.10.41
108681	—— Walter B.	PO (ASD)	10.12.41
512851	—— W. F. M.	WO	1. 7.41
102345	Cooksey, H. C.	APO (Tr)	1. 2.41
44263	—— J. R.	FO	9. 5.41
90411	—— R. A.	FL (ASD)	1. 9.40
590209	Cooksley, C.	WO	1. 9.41
329233	—— C. E.	WO	1. 6.41
62129	—— J.	FO (ASD)	27. 2.42
40894	Cookson, A. A.	FL	3. 9.41
105151	—— H.	PO (G)	19. 9.41
110795	—— H. B.	PO (O)	8.11.41
112618	—— H. S.	PO (ASD)	8.12.41
84767	—— J. B.	FO (ASD)	30. 8.41
80884	—— M. B.	O (ASD)	14. 6.41
84847	—— M. I.	FL (M)	10. 9.41
77708	—— R. G.	FO (ASD)	10. 1.41
868	—— S.	ASO (WAAF)	20. 7.40
66468	—— W.	FL (M)	2. 5.42
45863	Coole, A. M.	PO (T) (e)	2. 8.41
65863	—— C. A.	APO (Tr)	28. 4.41
364289	—— F. C.	WO	1. 6.40
87295	—— F. V. [22]	PO (ASD)	21.10.40
342341	—— H. W.	WO	12.11.38
47756	Cooley, C. V.	PO (T) (e)	1. 4.42
332179	—— R. M.	WO	1. 3.41
788	Coombe, A. J.	ASO (WAAF)	29. 6.40
44029	—— H. R.	FL (ASD)	1. 3.42
86079	—— I. C. R.	FO (T) (e)	26. 3.42
115160	—— M. J.	PO	21.11.41
2917	—— S. D.	ASO (WAAF)	8. 9.41
47857	Coomber, T. A.	PO (T) (S)	28. 8.41
117048	—— A. G.	PO (ASD)	11. 5.41
103156	—— E. A.	PO (ASD)	8.10.41
87295	—— F. V. [21a]	FO (ASD)	21.10.41
356792	—— H. A.	WO	1. 7.41
82221	—— J. C.	FO (T) (e)	22. 2.41
84462	—— J. G.	FO (ASD)	26. 8.41
2610	—— K. H. M.	ASO (WAAF)	11. 8.41
112079	—— L. D. W.	APO (T) (S)	2.10.41
46930	—— M. S. J.	PO	15.10.41
33561	—— M. W.	FL	7. 3.42
46094	—— P. A.	FO (T) (S)	2. 5.41
	—— P. M. E.	S (PMNS)	14. 7.41
61781	—— R. E. U.	APO (Tr)	8. 3.41
118068	—— W. E.	PO (O)	5. 1.42
62102	Coombes, F. P.	FO (E)	30. 5.42
43485	Coombs, F. A.	FL (T) (S)	7. 8.41
	—— G. H. [24c]	—	—
116012	—— G. R. V.	FO (M)	9. 1.42
103704	—— G. T.	PO (R)	9.10.41
2434	—— J. A.	ASO (WAAF)	4. 8.41
	—— J. E.	S (PMNS)	1. 4.41
47352	—— L. G.	PO (T) (S)	16. 7.41
5681	—— M. E. L.	S (PMNS)	2.12.41
41780	—— R. H. A.	FL	25.11.41
60324	—— R. J.	FO	15. 1.42
116129	—— R. V.	PO (ASD)	28. 3.42
61356	—— W. E. C.	FO (ASD) (mt)	21. 2.42
117171	Coomer, C. G.	APO (T) (e)	11. 2.42
115682	Coon, F.	PO (ASD)	20. 2.42
77579	Cooney, D. C.	FO (T) (S)	11. 8.41
108914	—— T. J.	PO (ASD)	2.11.41
114725	Coop, E. W.	PO (ASD)	17.12.41
112381	—— T. W.	PO (ASD)	15.11.41
122594	Coope, A. R.	APO (Tr)	31.12.41
86891	—— F. W.	FO (ASD)	12.10.41
2517	—— G.	ASO (WAAF)	2. 8.41
100210	Cooper, A. B. N.	PO (R)	13. 8.41
47156	—— A. E. H.	PO (T) (S)	1. 8.41
72201	—— A. E. L.	FL (E)	1. 6.41
87815	—— A. E. S.	FO (ASD)	1. 8.41
64130	—— A. F.	APO (Tr)	18. 3.41

Personal No.	Name.	Rank.	Seniority.
44391	Cooper, Alfred G.	FO (ASD)	5. 8.41
31474	—— Arthur G.	FL (E)	21. 6.41
355770	—— Ansell, G.	WO	1. 2.42
81665	—— A. G. H.	FO	6. 7.41
87766	—— A. H. L.	FO (ASD)	25.10.41
107342	—— A. H.	APO (Tr)	3. 7.41
	—— A. J. [24c]	—	—
80678	—— A. R.	FO (ASD)	17. 6.41
01134	—— A. R. C.	SL	1. 4.18
43896	—— A. S.	FL (R)	1. 3.41
10075	—— A. T.	SL (E) (ret)	1. 1.30
76335	—— A. T. C.	FL (ASD) (mc)	1. 9.39
104164	—— A. V.	PO (E)	17.10.41
88322	—— A. W. D. [13]	FO (ASD)	26.11.41
111051	—— B.	APO (Tr)	16. 9.41
122937	—— B. B.	PO	14. 3.42
80555	—— B. K.	FO (T)(S)	2. 6.41
698	—— B. P. G.	SO (WAAF)	1. 2.42
47599	—— B. R.	PO (T) (ee)	18. 9.41
80285	—— Clifford	FO (ASD)	29.10.41
47657	—— Clifford	PO (G)	30.12.41
69825	—— Charles	APO (Tr)	5. 5.41
48297	—— C. A. H.	PO (T) (ee)	15. 1.42
523131	—— C. A. H.	WO	15. 3.42
3543	—— C. B. R.	ASO (WAAF)	13.10.41
40514	—— C. C. F.	FL	29. 8.41
60899	—— C. E. B.	FO (ASD)	7. 2.42
69546	—— C. G. T.	PO (ASD)	20. 6.41
111185	—— C. J.	PO (ASD)	17.11.41
48175	—— C. L. C.	PO (R)	18.11.41
33161	—— Chas. Stanley	Wg. Cr.	1.12.41
111724	—— Chas. Stanley	PO (ASD)	14. 1.42
103314	—— D.	PO (E)	18. 9.41
67681	—— D. E.	PO	29. 5.41
81117	—— D. G.	FO (T) (S)	10. 2.42
344604	—— D. H.	WO	1. 7.41
105075	—— D. S.	APO (Tr)	16. 7.41
65964	—— D. T.	FO (D)	2. 5.41
19704	—— Edward	WO	15.10.41
111769	—— Eric	PO	10.11.41
68985	—— Eric	APO (Tr)	1. 2.41
84676	—— Ernest	PO	10. 8.40
89377	—— E. D. C.	FO	6.12.41
62797	—— Edwin F.	PO (ASD)	18. 4.41
48299	—— Eric F.	APO (T) (e)	9.12.41
72493	—— E. G.	FL (E)	1. 6.41
2785	—— E. G.	ASO (WAAF)	25. 8.41
1641	—— E. J.	ASO (WAAF)	26. 2.41
118135	—— E. J.	PO	24. 1.42
106936	—— E. M. L.	PO (ASD)	19.11.41
345721	—— E. S.	WO	30. 9.39
46741	—— E. W.	PO (T) (e)	21. 1.42
69259	—— Frank	APO (T)	6. 5.41
103459	—— F.	APO (Tr)	20. 7.41
512104	—— F. A.	WO	1. 6.41
47596	—— F. A.	PO (A)	29. 7.41
3020	—— F. A. R.	ASO (WAAF)	15. 9.40
86080	—— F. C.	FO (T) (e)	23. 4.42
111064	—— F. E.	APO (Tr)	27. 9.41
63619	—— F. H.	APO (Tr)	1. 2.41
341721	—— F. J.	WO	24. 4.41
	—— F. J. T. [7]	—	—
62766	—— F. L.	FO (ASD)	24. 3.42
64756	—— F. S.	PO (E)	4. 7.41
363841	—— F. W.	WO	1. 9.41
242254	—— G.	WO	1. 4.41
90396	—— G. A. B.	FL	24. 8.39
112376	—— G. C.	PO (O)	22. 4.41
47600	—— G. D.	PO (T) (e)	18.11.41
74988	Cooper, G. E.	SL (ASD)	1.12.41
79286	—— G. G.	FL (ASD)	1. 6.42
104186	—— G. H.	FO (M)	25. 7.41
47315	—— George H.	PO (O)	27.11.41
74084	—— G. J.	FL (ASD)	1. 3.42
120458	—— G. Robert	SL (Ch)	30. 4.42
87072	—— G. Russell	FO	19.10.41
105049	—— G. R.	APO (Tr)	26. 6.41
61550	—— G. R. M.	FO (ASD)	28. 2.42
	—— G. S.	FL (cc)	30.10.41
67015	—— G. W.	PO (E)	8. 8.41
342176	—— Harry	WO	1. 8.40
100752	—— Harold	PO (ASD)	4. 9.41
	—— Henry	GC (M)	1. 1.23
35116	—— Hugh	SL (T) (e)	1. 9.41
113925	—— H. A.	PO	25.11.41
39499	—— H. D. H.	FL	3. 9.40
79842	—— H. J. G.	FL (E)	1. 6.42
47440	—— H. K.	PO (T) (S)	2.11.41
78603	—— H. L.	SL (ASD)	15. 7.40
101752	—— H. M. A.	PO (ASD)	18. 9.41
44888	—— H. W.	FO (T) (e)	30.10.40
4564	—— I. M.	ASO (WAAF)	6. 5.42
344750	—— John	WO	1. 4.41
	—— J. [25c]	—	—
69818	—— James	APO (Tr)	2. 5.41
114233	—— John	PO (ASD)	19. 2.42
72632	—— J. A.	FO (ASD)	25. 8.39
40208	—— J. A. H.	SL	1. 6.42
116130	—— J. B.	APO (T) (a)	28. 1.42
104361	—— John C.	PO	30. 9.41
66393	—— James C.	APO (Tr)	19. 3.41
112634	—— J. Campbell	PO (T) (s)	20. 5.42
79411	—— J. D.	FO (ASD)	18. 5.41
81865	—— J. F.	FL (M)	9. 7.41
112371	—— J. G.	PO	4. 7.41
08207	—— John Henry	FL (ASD)	29. 7.41
508492	—— Joseph H.	WO	1.10.40
106423	—— John Henry	PO (ASD)	8. 9.41
111552	—— J. L.	PO	29.11.41
61143	—— J. M.	PO (R)	14. 3.41
2225	—— J. M.	ASO (WAAF)	30. 6.41
358321	—— J. R.	WO	15.10.41
296551	—— J. R.	WO	1. 7.41
518870	—— K. R.	WO	1. 6.41
108373	—— K. S.	PO (E)	30.12.41
33231	—— L. F.	FL	19. 6.40
75623	—— L. H.	SL (ASD)	1.12.41
107740	—— L. J. F.	PO (A)	6.12.41
62718	—— L. M.	FO (B)	18. 2.42
73810	—— L. P. D.	FO (ASD)	10. 9.39
111661	—— L. R.	PO (ASD)	14. 1.42
4733	—— M.	ASO (WAAF)	27. 5.42
31211	—— M. B.	FL (E)	1. 3.41
76968	—— M. F.	FO (T) (S)	10.12.40
1519	—— M. I.	ASO (WAAF)	4. 1.41
121852	—— N. C.	APO (Tr)	14.12.41
108986	—— N. J.	PO	1.11.41
1628	—— N. L.	ASO (WAAF)	15. 2.41
1843	—— N. R.	ASO (WAAF)	19. 4.41
89306	—— N. T.	FO	4.12.41
23172	—— P. A.	SL (M)	1. 6.41
74289	—— P. A. L. [25a] (i)	FL (E)	1.12.41
42803	—— P. G.	FL	27. 4.42
	—— P. S. [8]	—	—
85560	—— R.	FO (A)	2.11.41
106263	—— R. A. H.	PO (E)	28.11.41
45814	—— R. A.	FO	19. 5.42
108995	—— Robert C.	PO	18.10.41
116433	—— Ronald C.	PO	19. 4.42

Personal No.	Name.	Rank.	Seniority.
564158	Cooper R. F.	WO	15. 8.41
115683	—— R. H.	PO (ASD)	20. 2.42
26048	—— Reginald J.	Wg. Cr.	1. 6.40
43281	—— Ronald J.	FO	7. 9.41
100838	—— R. K. O.	APO (Tr)	9. 4.41
82949	—— R. S.	FL	21. 2.42
81237	—— Sidney	FO (Ad)	29. 6.41
62543	—— Sydney	FO (ASD)	15. 3.41
118272	—— S. B.	PO (R)	24.12.41
111802	—— S. G.	PO (E)	6. 2.42
15068	—— S. H.	FL (ASD)	20. 8.41
83407	—— S. R.	FO (ASD)	4. 8.41
40084	—— S. T.	SL	1. 6.42
64540	—— T.	APO (Tr)	16. 4.41
05180	—— Thomas B.	Wg. Cr.	1.12.40
111662	—— T. A. B.	PO (ASD)	14. 1.42
563070	—— Trevor B.	WO	15. 8.41
68807	—— T. N.	PO	7. 6.41
2880	—— V. J.	ASO (WAAF)	8. 9.41
90367	—— V. R. V.	SL (A)	1. 3.42
2725	—— V. S.	ASO (WAAF)	25. 8.41
114183	—— W. A.	PO (ASD)	19. 2.42
107736	—— W. A. G.	PO (A)	6.12.41
16241	—— W. C.	Wg. Cr. (T) (S)	1.12.40
37720	—— W. C. S. A. G.	SL	1. 9.41
358836	—— W. E.	WO	1. 1.41
115186	—— W. G.	PO	27.12.41
106935	—— W. H.	PO (ASD)	19.11.41
106937	Cooper-Driver, M. R.	PO (ASD)	19.11.41
82107	Cooper-Reade, J. B.	FO (ASD)	18. 7.41
41555	Cooper-Slipper, T. P. M.	FL	3. 9.41
64647	Coopey, H. V.	APO (Tr)	19. 4.41
78050	Coopman, B. F.	FO (ASD)	18. 3.41
43749	Coote, A. E. [20a]	FL (ASD)	1. 3.42
69312	—— A. P.	APO (Tr)	14. 5.41
63185	—— C. J.	FO (ASD)	4. 4.42
05210	—— D. I.	Wg. Cr.	1. 3.41
03191	—— M. H.	SL (T) (S)	1. 6.41
1371	—— P. A.	ASO (WAAF)	9.11.40
520474	—— R. T. F.	WO	1. 9.41
75196	Coote Robinson, R. A. R.	SL (ASD)	1.12.41
64669	Cope, A. E.	APO (Tr)	20. 4.41
88499	—— A. T. F.	FO (B)	21.10.41
88642	—— *Rev.* A. W. G.	SL (Ch)	11.12.40
	—— E. A.	SL (cc)	1. 3.42
110439	—— F. N. F.	PO (ASD)	31.12.41
63559	—— G. M.	APO (Tr)	6. 2.41
103518	—— J.	PO	9. 8.41
100753	—— J. A.	PO (ASD)	4. 9.41
77594	—— J. W.	FL (M)	6. 2.41
357769	—— M.	WO	1. 2.40
65	—— M. G.	FLO (WAAF)	1. 2.42
102680	—— S. R.	PO (ASD)	25. 9.41
47219	—— W.	PO (ASD) (mt)	10.11.41
2611	—— W. M. J.	ASO (WAAF)	11. 8.41
18047	—— W. N. L.	FL	3. 9.40
61829	Copeland, F.	APO (Tr)	12. 3.41
35224	—— H. G. H.	FO (T) (S)	12. 6.39
10076	—— H. T. H.	SL (E)	1. 6.40
121180	—— J. H.	APO (Tr)	12. 3.42
31386	—— M. L.	FL (E)	1. 9.41
108956	—— P.	PO	11.10.41
102853	—— S. P.	APO (Tr)	23. 2.41
101249	Copeland, T.	PO (ASD)	11. 9.41
89080	—— W. E.	WO	15. 5.40
100754	Copelin, C.	PO (ASD)	4. 9.41
	—— M. G. B.	SL (*ret*)	1. 4.18
43919	Copestake, J. R.	FO (A)	6. 6.41
113211	Copestick, A.	PO (E)	20. 2.42
2582	Copinger, P. J.	ASO (WAAF)	11. 8.41
39714	—— W. P.	SL	1.12.41
64441	Copland, C. C.	APO (Tr)	19. 2.41
46647	—— H. S.	PO (T) (e)	31.12.41
61357	—— W. F.	FO (ASD)	21. 2.42
1209	Copleston, M. E.	ASO (WAAF)	21. 9.40
112081	Copley, D. W.	PO (ASD)	21. 1.42
90783	—— H.	FL (B)	17.11.40
90825	—— J. B.	FL (B)	1.12.41
88594	—— L.	PO (ASD)	9.12.40
85825	—— N. E.	FO (ASD)	13. 9.41
75185	—— R. J.	SL (ASD)	1.12.41
117712	—— W.	PO (ASD)	6. 4.42
91133	Copley-Smith, N. A.	SL (ASD)	1.12.41
157427	Copp, J. U.	WO	1.10.40
112082	—— R. B.	PO (G)	20.11.41
118420	—— W. E.	PO	13. 1.42
21142	Copper, E. E.	Wg. Cr. (E)	1. 6.41
83110	Copperwheat, F. V.	FO (ASD)	26. 7.41
108682	Copping, A. E.	PO (ASD)	10.12.41
516349	—— G. S.	WO	1. 1.42
525029	—— L.	WO	1.10.41
74257	Coppin, B. A.	PO (Met*)	19. 9.39
359591	—— G.	WO	1.10.40
45925	—— H. J.	FO (T) (e)	22. 3.41
4620	—— J. A.	ASO (WAAF)	13. 5.42
108079	Copplestone, F. A. L.	PO (R)	10.12.41
90623	Coppock, G.	FO (B)	3. 9.40
42334	Copsey, E. F. V.	FO	10. 2.41
75917	Copson, A. F. J.	FL (F)	1.12.41
	—— B. S. [25c]	—	—
118902	—— T. W.	PO (O)	19. 3.42
115161	Corah, G. P.	PO	21.11.41
79873	Coram, D. S. G.	FO (E)	24. 7.41
01136	Corballs, E. R. L.	Wg. Cr. (*ret*)	1. 7.27
26102	Cobally, E. J.	Wg. Cr.	1.12.40
87495	Corben, F. N.	FO (ASD)	30.10.41
23142	Corbet, L. M. [159]	Wg. Cr. (M)	1.12.41
81301	—— W.	FL (M)	25. 6.40
41152	—— W. H.	FL	3. 9.41
30130	Corbet-Milward, N. R.	FO	5. 1.37
41666	Corbett, A. B.	FL	30. 9.41
81262	—— A. E. M.	FO (ASD)	1. 7.41
48855	—— D.	FO (Q)	30.12.41
84719	—— D. S.	FO (ASD)	11. 8.41
79874	—— E. R.	FO (E)	24. 7.41
112083	—— E. V.	PO (ASD)	22.11.41
107222	—— H. C.	PO (E)	12.12.41
68359	—— J. A.	APO (Tr)	20. 2.41
114519	—— J. P.	APO (Tr)	17.10.41
20249	—— J. W. S.	FL	1. 7.36
3053	—— *Rev.* N.	SL (Ch)	3. 3.41
114234	—— P. E.	PO	23.12.41
45286	—— R. F.	FO (T) (a)	1. 3.41
47809	—— R. J. R.	PO (O)	20. 1.42
	Corbett-Wilson, A.	GC (*ret*)	1. 1.31
44201	—— H.	FO	8. 7.40
116798	Corbin, G. A.	PO (O)	10. 1.42
114713	—— P. G.	PO (ASD)	28. 2.42

Personal No.	Name.	Rank.	Seniority.
64995	Corbishley, J.	FO (ASD)	25. 4.42
37793	—— P.	FL	3. 9.40
63055	—— *Rev.* W.	SL (Ch)	6. 3.41
61533	—— W. G.	FO (ASD)	7. 2.42
100379	Corbitt, J. W.	APO (Tr)	19. 5.41
39211	Corbould, K. B.	SL	1.12.41
118775	Corboy, *Rev.* G. J.	SL (Ch)	9. 4.42
	Corby, E. L. [22*c*]	—	—
70139	—— J. C.	FL	18. 5.41
65349	—— V. C. F.	APO (Tr)	28. 4.41
1176	Corbyn, D. N. [24*c*]	SL (E)	1.12.41
590525	—— H. A.	WO	1. 6.41
82326	Corcoran, G. S.	FO (ASD)	12. 7.41
121957	—— J.	PO (G)	1. 5.42
	—— M. J.	S (PMNS)	18.11.41
122938	—— R. J.	PO	30. 1.42
76062	Corcos, N. M.	FL (ASD)	15. 1.41
107981	Corcut, W. J.	PO	1. 9.41
108833	Cordall, R. O.	PO (G)	3.10.41
100598	Cordell, H. A.	PO	19. 6.41
363790	Corden, E. J.	WO	1. 4.41
44020	—— G. F.	FO (T) (S)	30. 5.41
35401	—— W.	FL (T) (S)	19.10.41
105406	Corder, M. W.	PO (ASD)	30.10.41
78581	Cordery, J. P.	FO (A)	1. 4.41
229151	—— R. F.	WO	16. 4.41
69972	Cordin, A. E. A.	FO (M)	13. 6.41
102788	Cordiner, H. G.	PO (ASD)	8.10.41
74953	Cording, L. E.	SL (ASD)	18. 8.41
2983	—— R. E. M.	ASO (WAAF)	15. 9.41
	Cordingley, J. W. [20*a*]	AC	10. 1.41
88974	—— N. C. [10*b*]	FO (T) (S)	18. 1.42
113052	—— R. T.	PO (E)	28. 1.42
07029	—— V. C.	FL (ASD)	1. 3.42
63310	Cordrey, G. W.	APO (Tr)	31. 3.41
102599	Cordwell, J. D.	PO (O)	28. 6.41
102543	Cordy, E. C. L.	PO	11. 6.41
70140	Corfe, A. B.	FL	3. 9.40
78481	—— M. E.	FL (ASD)	1. 6.42
31121	Corfield, H.	SL (E)	1.12.41
	Coristine, E. S.	FO (CC)	1.12.41
43110	Cork, A. G.	FL	21. 2.42
	—— C. H. [19*a*]	—	—
116803	Corke, A. G.	PO (O)	20.11.41
326750	—— C. E.	WO	1.10.41
70141	—— E. C.	SL	19. 4.42
113445	—— E. J.	PO (A)	15. 2.42
901	—— M.	SO (WAAF)	1. 2.42
84300	Corken, E. J.	FO	4. 8.41
119773	Corker, *Rev.* C.	SL (Ch)	22. 4.42
81302	—— R. M.	FL (M)	25. 9.41
37038	Corkery, M. P. C.	SL	1. 9.39
41903	Corkett, A. H.	FL	6.11.41
76973	—— J. F. L.	FO (T) (e)	14. 6.41
108683	Corkill, E. C.	PO (ASD)	10.12.41
1034	—— E. M.	ASO (WAAF)	17. 8.40
80901	—— W. H.	FO (ASD)	15. 6.41
44117	Corless, C. W.	FO (A)	6. 7.41
	—— R.	—	—
111725	—— R. H.	PO (ASD)	14. 1.42
115697	Corlett, E.	PO (ASD)	28. 2.42
90502	—— H. D.	FL (B)	1. 9.40
117364	—— I. C. D.	PO (G)	28. 2.42
122162	—— J. C.	APO (Tr)	2.12.41
69115	—— T. E.	APO (Tr)	1. 4.41
	Corley, B. J.	S (PMNS)	6. 8.41
2726	—— Smith	ASO (WAAF)	25. 8.41
83675	Cormac, C. D.	FL (M)	13. 8.41
48076	Cormack, A.	PO (T) (S)	29.10.41
75605	—— A. J.	FL	3. 9.41
48789	—— D.	PO	25. 4.42
84848	—— George	FL (M)	10. 9.41
100826	—— George	APO (Tr)	1. 4.41
65474	—— T. C.	FL (N)	6. 4.42
48585	—— W. A.	PO	13. 4.42
64700	—— W. A. S.	APO (Tr)	21. 4.41
101397	Cormie, A. L.	APO (Tr)	4. 7.41
76030	Cormody, E. K.	SL (ASD)	14. 3.41
33110	Cornabé, K. E.	Wg. Cr.	1. 6.42
113145	Cornall, R. J.	PO (E)	5. 2.42
65890	Cornelius, C. E.	APO (Tr)	1. 5.41
75651	Cornelius-Wheeler, C. [14]	FL (ASD)	1. 3.42
46395	Cornell, C. H.	PO	16. 8.41
565865	—— F. J. G. R.	WO	1.10.41
114235	—— G. A.	PO (ASD)	19. 2.42
110150	—— R. C.	PO (ASD)	31.12.41
23114	Corner, E.	SL (M)	1. 9.41
14247	—— H. W. [101]	Wg. Cr. (M)	1. 7.37
78746	—— M. C.	FO (ASD)	29. 8.41
119762	—— *Rev.* M. M.	SL (Ch)	15. 4.42
81188	—— T. G.	FO (G)	30.10.41
116964	Cornes, S. J.	PO (O)	14. 2.42
73765	Cornewall-Walker, T. J. R.	FL (ASD)	1.12.41
60638	Corney, W. J.	FO (ASD)	31. 1.42
66909	—— W. J.	APO (Tr)	1. 4.41
31212	Cornford, A. L. [23*a*]	SL (E)	1. 6.42
123377	—— H. M.	APO (Tr)	27. 2.42
47531	Cornforth, C. W.	PO (T) (S)	28.10.41
111699	—— S.	PO	25. 9.41
46684	Cornhill, M. M.	PO (T) (e)	9. 9.41
61899	Cornish, C. R.	FL (D)	28. 2.42
105148	—— E.	PO	21. 8.41
108351	—— F. H.	PO (ASD)	10.12.41
21259	—— G. A.	SL (A)	1.12.41
107799	—— G. H.	FO (D)	3.10.41
43282	—— Geoffrey J.	FO	27. 7.41
112914	—— Gordon J.	PO (ASD)	28. 1.42
111901	—— G. P.	APO (Tr)	9.10.41
	—— H. W. [25*a*] (i)	—	—
104356	—— J. A.	PO	30. 8.41
107735	—— N. C.	PO (A)	6.12.41
105701	—— R. A.	PO (A)	31.10.41
81762	—— W. J.	FO (ASD)	5. 7.41
46152	—— W. W.	PO (T) (e)	8. 5.41
4039	Cornes, M. B.	ASO (WAAF)	24.11.41
114714	Cornock, A. G.	PO (N)	1.12.41
113524	—— G. W.	PO (ASD)	12. 2.42
66814	Cornwall, F.	APO (Tr)	18. 3.41
117049	—— P. W.	PO (ASD)	21. 5.41
90837	Cornwall-Legh, C. L. S.	FL (B)	1. 6.41
85731	Cornwell, A. W. J.	FO (ASD)	26. 8.41
39812	—— D. N. B.	FO (ASD)	1. 8.41
39500	Corr, W. D.	SL	1.12.41
120734	Corré, H. J.	PO	17. 4.42
2034	Corrick, M. H.	ASO (WAAF)	14. 6.41
64485	Corrie, A. J.	APO (Tr)	5. 4.41
116053	—— M.	PO (G)	2. 2.42
4886	Corrigall, J. M.	ASO (WAAF)	3. 6.42
1276	Corrigan, B. A.	SO (WAAF)	1. 3.42
90033	Corry, B. G.	Wg. Cr.	1. 3.42
107949	—— J. H.	PO (ASD)	29.10.41
80544	—— N. H.	FO	8. 6.41
90034	—— R. T.	Wg. Cr.	1. 9.41
104157	Corson, G. A.	PO (R)	18.10.41
88827	—— T. C.	FL (M)	6.12.41

Personal No.	Name.	Rank.	Seniority.
2881	Cort, J. [21]	ASO (WAAF)	8. 9.41
68942	Corthine, J. T.	PO (R)	9. 8.41
106994	Corwen, R. F.	APO (Tr)	21. 5.41
100217	Cory, *Sir* C. J. D.	PO (ASD)	30. 8.41
10677	—— G. W.	FL	3. 9.41
1138	—— R. E.	WAAF	7. 9.40
119515	—— W. C. P.	PO (O)	26. 3.42
	Coryton, W. A.	AVM	1.12.41
42293	Cosby, I. H.	FL	1. 2.42
5722	Cosens, L.	S (PMNS)	6. 2.42
89549	Cosgrove, B. A.	FO (R)	10. 1.42
65350	—— H.	APO (Tr)	28. 4.41
85916	—— *Rev.* H. A.	SL (Ch)	8.10.40
109183	—— J. R.	PO (ASD)	17.12.41
46911	Coshall, S.	PO	4.10.14
48015	Coslett, R. C.	FO (T) (a)	31. 7.41
26178	—— T. N.	Wg. Cr. (T)(e)	1. 3.41
17135	Coslett-Derby, A. H.	PO (ASD)	11. 9.41
116981	Cossar, G. D.	PO	18. 2.42
46173	—— H.	PO (G)	17. 7.41
62873	—— K. B. G.	APO (Tr)	4. 3.41
84759	Cosserat, E. C.	FO (T) (e)	26. 1.42
	Costa, R. [21*b*]	GC	1.12.41
64173	Costain, T. B.	APO (Tr)	15. 4.41
40085	Coste, R. M.	FL	12. 4.41
46332	Costell-Bowen, E. A.	PO	5. 8.41
41781	Costello, A. R.	FL	4.12.41
14184	—— J. M. A.	Wg. Cr. (M)	1. 5.34
4195	—— K. R.	ASO (WAAF)	8.12.41
75100	—— W. H.	SL (ASD)	1.12.41
75455	Costelloe, J.	FL (D)	28. 9.40
86840	Coster, C. W.	FO (R)	15. 8.41
117204	—— C. W. C.	PO (ASD)	18. 4.42
65301	—— V. B.	APO (Tr)	19. 3.41
35330	Costick, G.	FL (T) (s)	12. 6.42
88936	Costie, I.	FO (ASD)	6.12.41
105665	Costigan, D.	PO (ASD)	30.10.41
89717	—— G. H.	PO (ASD)	31.12.40
64025	—— H. A.	APO (Tr)	1. 2.41
102202	Costin, E. C.	PO (ASD)	25. 9.41
511442	—— H. W.	WO	1. 7.40
46198	—— W. A.	FO (ASD) (mt)	28. 4.41
112567	Cotching, B.	PO (T) (ee)	18. 3.42
103157	Cotes, R. F.	PO (ASD)	8.10.41
41987	Cotes-Preedy, D. V. C.	FL	6.11.41
68850	Cotgrove, F. R.	FO (ASD)	25. 1.42
77521	Coto, R. J.	PO (M)	30. 1.40
70851	Coton, E.	SL	1. 6.42
114715	—— M.	PO (ASD)	28. 2.42
112913	—— W. F.	PO (ASD)	28. 1.42
118696	Cottam, E. C.	PO (R)	18.11.41
79768	—— G. V.	FO (ASD)	10.10.40
101920	—— H.	APO (Tr)	20. 5.41
63884	—— J. B. [18*d*]	PO (ASD)	11. 4.41
243542	Cottee, W. P.	WO	1. 3.39
104855	Cotter, E. P. C.	PO (ASD)	22.10.41
77158	—— J.	FO (ASD)	1. 1.41
117675	—— S.	PO	21. 2.42
91033	Cotterell, A. P.	FL (B)	1. 3.42
35320	—— F. P.	FL (T) (e)	19. 1.41
118014	—— *Rev.* F. W. J.	SL (Ch.)	10. 2.42
75909	—— R. A.	FL (B)	1. 3.42
110440	Cotterlill, E.	PO (ASD)	31.10.41
110209	—— F.	PO (T) (S)	10. 3.42
84664	—— G. W.	FO	7. 9.41
113931	—— H. C.	PO (ASD)	22.12.41
80869	Cotterill, H. M.	FO (ASD)	16. 2.41
116863	—— H. S.	APO (Tr)	21.12.41
	Cottingham, E. B.	—	—
87516	Cottle, A. R.	FO (ASD)	21.10.41
	—— J.	GC	1. 6.40
106082	—— R. E. W.	PO (R)	2.11.41
	Cotton, A. E. [25*b*]	—	—
74283	—— A. F. E.	FO (Met)	15. 1.41
43417	—— Edward	FL	1. 4.42
115187	—— Eugene	PO	30.12.41
363868	—— E. A.	WO	1. 1.40
46498	—— E. W.	PO (T) (e)	10. 1.42
125234	—— G. V. S.	APO (Tr)	31. 3.42
	—— H. J. C.	Hon. PO (ASD*)	7. 5.41
	—— J. A. D.	SL (CC)	8. 2.42
81472	—— J. C.	FO (ASD)	28. 6.41
73528	—— J. H.	FL (R)	1. 2.41
104623	—— L.	APO (T) (S)	22. 8.41
81118	—— L. J.	FO (ASD)	21. 6.41
89762	—— P. T.	FO	25. 6.41
88455	—— R. L.	FO (O)	24.11.41
101975	—— S. F.	APO (Tr)	11. 6.41
106047	—— S. H.	PO (O)	6. 9.41
83337	—— S. J.	FO (T) (e)	2. 3.42
86475	—— T. H.	FO (ASD)	18. 7.41
111695	—— T. R.	PO (T) (S)	11. 9.41
116282	—— W. E.	APO (Tr)	30.12.41
263933	—— W. G.	WO	1. 9.40
61156	—— W. R.	FO (SAD)	14. 3.42
64413	Cottrell, C. H.	APO (Tr)	1. 2.41
119358	—— C. G. V.	PO (ASD)	20.12.41
61616	—— D. E.	FO (ASD)	12. 3.42
82387	—— V. F.	FO (ASD)	21. 5.41
63997	—— W. J.	FO (ASD)	8. 4.42
156	Cottrill, E. N. U.	SO (WAAF)	1.12.41
62530	—— J. R.	APO (Tr)	1. 2.41
68088	Couban, S. J.	PO (A)	2. 8.41
85453	Couch, A. B.	FO (E)	25.11.41
44356	—— E. G.	FL	5. 3.42
64809	—— E. G. W.	PO (A)	21. 6.41
75118	—— G. L.	FL (A)	1.12.41
101624	—— J. C.	PO (ASD)	4. 9.41
107571	—— J. D.	PO (ASD)	3.12.41
119613	Couchman, F.	APO (Tr)	29.12.41
39501	—— R. A.	FL	9. 4.41
68106	Couelesant, D.	FO (M)	23. 5.41
47209	Coughlan, E. P.	PO	24. 9.41
4910	Coughlin, M. M.	ASO (WAAF)	10. 6.42
79349	—— *Rev.* T. L.	SL (Ch)	16. 5.40
104624	Coulborn, C.	APO (T) (S)	22. 8.41
114236	Couldrey, C. J.	PO (ASD)	12. 2.42
63368	Couldwell, K. J.	PO (A)	31. 5.41
118697	Couling, F. E.	PO (R)	18.11.41
114716	—— K. F. P.	PO (ASD)	28. 2.42
109507	Coull, M. McL.	FO (G)	5. 2.42
590210	—— A. N.	WO	1. 3.41
116586	Coulshed, E.	APO (T) (a)	21. 1.42
67113	—— W. F.	PO (T) (S)	26. 8.41
69394	Coulson, Arthur Leslie	APO (Tr)	22. 4.41
110901	—— Arthur Leslie	PO (ASD)	7. 1.42
104856	—— B. M.	PO (ASD)	22.10.41
100684	—— E. A.	PO (ASD)	30. 6.41
72633	—— E. R.	FL (ASD)	1.12.41
13024	—— J. C.	SL (T) (S)	1. 6.41
509533	—— J. W.	WO	1. 9.41
33022	—— L.	Wg. Cr.	1. 9.41
4582	—— M. N.	ASO (WAAF)	6. 5.42
47288	—— R. L. S.	PO (O)	5.11.41
33232	—— S. P.	SL	1. 9.41
85381	—— W. W. G.	FO (ASD)	23. 9.41

Personal No.	Name.	Rank.	Seniority.
79875	Coulson-Dunn, R. V.	FO (E)	24. 7.41
	Coulter, G. A.	S (PMNS)	1. 4.41
529	—— H. V.	WO	18. 3.36
109316	—— J. A. C.	APO (E)	24. 4.41
115188	Coulthard *Rev.* A.	SL (Ch)	1. 1.42
104469	—— C. W.	PO	2. 8.41
1616	—— E. D.	SO (WAAF)	1. 6.42
79266	—— G. R.	FL (ASD)	29. 4.41
121155	—— J.	APO (Tr)	6. 2.42
	—— J. R. [8]	—	—
100500	—— *Rev.* L.	SL (Ch)	24. 6.41
113212	—— N.	PO (E)	20. 2.42
110823	—— P. C.	PO	19.10.41
121015	Coulthurst, R. A.	APO (Tr)	11. 2.42
	—— W. M.	M (PMNS)	1. 1.32
26049	Councell, R. B.	Wg. Cr.	1. 9.40
114717	Councer, C. R.	PO (ASD)	28. 2.42
85689	Counter, C. F.	FO	29. 9.41
62813	Coupar, H. B.	APO (Tr)	1. 2.41
2607	—— R. M.	ASO (WAAF)	11. 8.41
109407	Coupe, A. S.	PO (ASD)	18.12.41
2361	—— D. M.	ASO (WAAF)	28. 7.41
712	Couper, B.	SO (WAAF)	1. 6.42
73135	Coupland, J.	FO (ASD)	7. 9.39
40209	—— M.	FL	20. 8.41
18163	—— R. K.	FO (RAFO) FL (ASD)	14. 9.25 1. 9.39
511944	—— W. J. F.	WO	1.10 40
108684	Court, A. J.	PO (ASD)	10.12.41
77928	—— A. W.	FL (G)	22. 4.42
73136	—— D. E.	FL (ASD)	1.12.41
40993	—— E. W.	FL	3. 9.41
125033	—— J. H.	APO (Tr)	23. 4.42
352953	—— J. W.	WO	23. 9.39
61257	Courtenay, A. S.	PO	3. 2.41
91094	—— D. H.	FL (B)	1. 3.42
	—— H. D. [20]	—	—
89412	Courtier, P. J.	FO (B)	15.11.41
106454	—— R. M.	FO (D)	29. 8.41
105102	Courtin, M. A.	APO (Tr)	30. 7.41
23276	—— R. F.	SL (M)	1.12.41
60109	Courtman-Stock, M. J.	FO	10. 1.42
3884	Courtney, C. I.	ASO (WAAF)	10.11.41
	—— *Sir* Christopher L. [3*a*, 21*a*]	ACM	1. 1.42
118274	—— D. St. J.	PO (R)	24.12.41
3573	—— E. L. M.	ASO (WAAF)	—
110984	—— F. G.	PO (E)	23. 1.42
	—— H. D. [20*a*]	—	—
79843	—— H. E.	FL (E)	1. 6.42
125170	—— H. N.	APO (Tr)	18. 4.42
104954	—— I. H.	PO (ASD)	29.10.41
	—— I. T.	GC (*ret*)	30. 6.29
72416	—— J.	SL (M)	1. 6.42
113214	—— J. H.	APO (T) (a)	5.12.41
84707	—— O. H. B.	FO	24. 8.41
107572	—— R.	PO (ASD)	3.12.41
103250	—— R. H. B.	PO (ASD)	8.10.41
70852	—— R. N. H.	FL	3. 9.41
87951	—— R. S.	PO (ASD)	18.11.40
89432	—— R. Y.	FO (T) (e)	22.11.41
66742	—— S. J.	APO (Tr)	28. 2.41
	—— W. E. L.	—	—
42335	Courtney-Clarke, C. S.	FO	13. 4.41
118136	Courtney-Cox, W. B.	PO	2.12.41
79876	Courts, L. [25*a*]	FO (E)	24. 7.41
44076	Cousens, A. G. S.	FL (O)	23.11.41
9715	—— G. B. F.	SL	1. 3.42

Personal No.	Name.	Rank.	Seniority.
91104	Cousins, A. R.	FL	2.12.41
113932	—— B. P.	FO (D)	12.12.41
	—— C. J.	FO (E) (*ret*)	15.10.28
337825	—— F.	WO	1. 8.40
77388	—— H. W.	FL (ASD)	1. 6.42
61644	—— J. C.	APO (Tr)	1. 2.41
121279	—— J. D.	PO (O)	29.12.42
100424	—— O. A.	APO (Tr)	28. 5.41
110213	—— R. K.	APO (T) (s)	31.10.41
314161	—— W. E.	WO	1. 3.40
89662	—— W. G.	FO (ASD)	27.12.41
120161	Coussens, H. W.	PO	19. 3.42
10587	—— M. W.	PO (B)	26. 9.41
85696	Coutts, E. J.	FO	14. 9.41
84158	—— G. L.	FO (T) (s)	14. 2.41
60516	—— R. W.	FO (O)	22. 1.42
103705	—— T. H.	PO (ASD)	9.10.41
64588	—— W.	APO (Tr)	17. 4.41
86983	—— W. E.	FL (M)	15.10.41
37794	Coutts-Wood, S. F.	FL	3. 9.40
44862	Couzens, C.	FO (T) (e)	24.12.41
64164	—— F. C.	APO (Tr)	11. 4.41
44823	—— G. W.	FL	1. 4.42
45664	—— H. F. J.	PO (T) (e)	2. 8.41
103706	—— H. H.	PO (ASD)	9.10.41
4565	—— J. M.	ASO (WAAF)	6. 5.42
125023	—— R. A.	APO (Tr)	8. 4.42
77580	—— R. C.	FO (T) (s)	16. 2.41
90653	Covell, H. C.	Wg. Cr. (B)	1.12.41
83935	Coveney, E. W.	FO (ASD)	19. 8.41
47157	—— G. H.	PO (T) (e)	26. 9.41
39224	Coventry, B. A.	SL	1.12.41
41112	—— F. S.	SL (E)	1. 3.42
33133	—— H. R.	Wg. Cr.	1.12.41
109510	—— L. A.	PO (O)	13.10.41
107279	—— P. P.	PO	20. 9.41
74458	—— S. H.	FL (ASD)	1. 3.42
	—— S. L.	S (PMNS)	20. 6.41
75722	Coverdale, H.	FL (ASD)	1. 3.42
27048	—— J. [12*c*]	Wg. Cr.	1.12.40
105878	Covernton, J. W. G.	PO (ASD)	5.11.41
88201	Covey, J. R. L.	FO	13. 6.41
114718	Covill, E. S.	PO (ASD)	28. 2.42
21294	—— W. A.	SL (A)	1. 6.42
42591	Covington, A. R.	FL	6. 4.42
119537	—— W. I.	PO	24. 1.42
45988	Cowan, C. W.	PO (O)	19. 6.41
106095	—— D.	FO (M)	19. 9.41
4468	—— D. B. K.	ASO (WAAF)	22. 4.42
119538	—— E. J.	PO	24. 1.42
19181	—— E. L.	FL (E)	1. 3.42
66596	—— E. R.	PO	18. 5.41
75740	—— G. S.	FO (ASD)	11.11.41
105228	—— G. T.	PO (ASD)	29.10.41
109684	—— G. W.	PO (ASD)	17.12.41
80224	—— H.	PO	19.11.41
67107	—— H. W.	PO (O)	25. 5.41
59	—— K. M.	SO (WAAF)	1. 3.42
64026	—— L.	APO (Tr)	1. 2.41
65962	—— M. C.	FL (D)	2. 5.42
122358	—— M. J.	PO	31. 1.42
44229	—— N. L. R.	FO	20. 7.41
116329	—— Robert	APO (Tr)	3.12.41
118999	—— Ronald	PO (ASD)	12. 3.42
125076	—— T. E.	APO (Tr)	12. 2.42
108685	—— W.	PO (ASD)	10.12.41
13085	Coward, G. N.	Wg. Cr. (T) (s)	1. 9.40
45998	—— H. J. W.	PO (T) (e)	20. 5.41
75933	—— I. C.	FL (E)	1. 3.42
39412	—— J. B.	SL	1.12.41
46592	—— J. G.	PO (T) (e)	31.12.41

Personal No.	Name.	Rank.	Seniority.
81392	Cowburn, D.	FO (G)	28. 7.41
48790	Cowderoy, B.	PO	25. 4.42
106218	—— F. D. F.	PO	6. 9.41
	Cowdray, *Viscount* [4]	—	—
366058	Cowdrey, F. C.	WO	1. 1.42
43768	—— G. R.	FO (T) (e)	14. 3.40
64757	—— J. E. F.	PO (E)	4. 7.41
105702	Cowdry, A. L.	PO (A)	31.10.41
65351	—— W.	APO (Tr)	28. 4.41
1825	Cowdy, P. M. F.	SO	1. 6.42
64541	Cowe, D. L.	APO (Tr)	16. 4.41
109872	Cowell, C. E. O.	APO (Tr)	10. 9.41
66233	—— C. L.	APO (Tr)	4. 3.41
82257	—— H.	FO (ASD)	28. 6.41
106418	—— J. A.	PO (T) (*a*)	7. 3.42
117172	—— K. W.	APO (T) (a)	11. 2.42
118275	—— L. E.	PO (R)	24.12.41
107332	—— P. D.	APO (Tr)	6. 6.41
47789	—— R. M.	PO	24. 1.42
72807	—— S. V.	FL (ASD)	1. 6.42
125028	—— W.	APO (Tr)	15. 4.42
68921	Cowen, A. V.	WO	5. 9.35
740116	Cowey, R. L.	WO	1.10.41
45949	Cowie, A.	FO (G)	17. 5.42
63930	—— F. G. H.	FO (ASD)	18. 4.42
101146	—— G.	PO (ASD)	11. 9.41
66824	—— G. A.	APO (Tr)	19. 3.41
68570	—— K. D.	APO (Tr)	19. 4.41
115950	—— T. A.	FO (D)	23. 1.42
76076	Cowin, H. F. [10*a*]	FO (T) (s)	29.10.40
100600	—— H. H.	PO	26. 6.41
110151	—— R. A. M.	PO (ASD)	31.12.41
111109	Cowing, H. A.	PO	11. 7.41
80145	Cowland-Cooper, D.	PO	2. 4.41
46843	Cowles, G. H.	PO (O)	24.10.41
46583	—— S. E.	PO (T) (e)	31.12.41
62489	—— W. R.	APO (Tr)	1. 2.41
83338	Cowlett, D. A.	FO (T) (a)	21.12.41
	Cowley, C. E.	WO	4. 9.37
87033	—— D. M.	PO	29.10.40
84183	—— F. H.	FL (R)	1. 3.41
114184	—— H.	PO (ASD)	19. 2.42
43602	—— H. J. [22*b*]	FL (ASD)	1. 3.42
	—— H. T.	PO	—
565084	—— J.	WO	1.10.41
120216	—— J. A.	PO	9. 4.42
111391	—— J. C.	PO (ASD)	7. 1.42
88591	—— J. D.	FO (ASD)	2.12.41
122040	—— N. A. T. R.	PO (G)	1. 5.42
112084	—— T. H.	PO (ASD)	1.12.41
66448	—— T. R.	PO (A)	12. 7.41
118137	Cowlie, E. J.	PO	2. 1.42
109928	Cowlin, G. G.	PO	25. 9.41
61431	Cowling, D. G.	PO (E)	16. 5.41
110283	—— D. L.	PO (O)	1.11.41
69449	—— E. A. C.	PO (G)	12. 6.41
114237	—— K. H.	PO (ASD)	19. 2.42
107573	—— L. W.	PO (ASD)	3.12.41
111770	—— L. R.	PO	15.10.41
70143	Cowirick, F. E.	FO (T) (e)	25. 9.39
89798	Cowman, J.	FO	6.12.41
45742	—— W. B.	FO	15. 5.42
120388	Cowmeadow, E. W.	PO (ASD)	12. 5.42
64701	—— F. W.	APO (Tr)	20. 4.41
109899	—— G. V.	APO (T) (e)	17.10.41
78326	Cowper, C. F.	FL (ASD) (mt)	12. 4.41
61522	—— C. P.	FO (ASD)	1. 5.41
103315	—— D. R.	PO (E)	31.10.41
75459	—— F. W. H.	FL (D)	9.10.40
76598	—— J. C.	FO (G)	4. 2.41
41988	—— R. T. R.	FO	29. 6.41
100595	Cowsill, T. P.	PO	13. 6.41
101064	Cowsley, A. D. W.	PO	3. 7.41
	Cowtan, F. C. [3]	AC (M)	1. 1.39
251978	Cox, B.	WO	25. 9.41
	—— B. F.	PO (*ret*)	31. 1.28
63248	—— B. K.	APO (Tr)	1. 2.41
67549	—— B. M.	FO (D)	13. 5.41
327026	—— C. A.	WO	15 5.40
	—— C. E. [21*a*]	—	—
77319	—— C. F.	FL (ASD) (mt)	1. 6.42
590390	—— C. F. E.	WO	1. 5.41
100125	—— C. G. H.	PO (ASD)	27. 8.41
	—— C. R. [103]	AC	1. 1.40
	—— Denys A.	FO (*ret*)	1. 8.19
117902	—— Deunis A.	PO (ASD)	7.12.41
101041	—— D. G. S. R.	PO	17. 7.41
1751	—— D. S. R.	ASO (WAAF)	28. 3.41
114185	—— E.	APO (T) (a)	19.12.41
44022	—— E. A.	FO (T) (e)	6. 2.41
105053	—— E. A.	APO (Tr)	2. 7.41
77201	—— E. C.	FL	14. 1.42
3086	—— E. F.	ASO (WAAF)	22. 9.41
89864	—— E. M.	PO (ASD)	3. 1.41
2435	—— E. M.	ASO (WAAF)	4. 8.41
4655	—— E. R.	ASO (WAAF)	20. 5.42
81484	—— F. E. C.	FO (ASD)	1. 7.41
4383	—— F. I.	ASO (WAAF)	27. 3.42
107830	—— F. J.	APO (T) (s)	3.10.41
351458	—— F. J.	WO	1. 4.42
537227	—— F. L.	WO	15. 4.42
72635	—— F. T.	SL (ASD)	3.12.39
81014	—— G. Douglas	FO	26. 5.41
89902	—— G. Daubney	FO (ASD)	10. 1.42
122648	—— G. E.	APO (Tr)	21. 3.42
348913	—— G. H. V.	WO	1.12.41
41668	—— G. J.	FL	2.10.41
108686	—— G. L.	PO (ASD)	10.12.41
41669	—— G. L. D.	FO (ASD)	26. 6.41
70144	—— G. M.	Wg. Cr.	1. 6.42
64027	—— G. W.	APO (Tr)	1. 2.41
109177	—— H. A.	PO (ASD)	17.12.41
365205	—— H. D.	WO	1. 1.41
33183	—— H. F.	SL	1.12.41
	—— H. H. [6 & 10]	—	—
75022	—— H. J. R.	FL (ASD)	1. 3.42
34002	—— H. M.	FL (RAFO)	6. 7.37
125215	—— H. S.	APO (Tr)	12. 3.42
113446	—— H. T. H.	PO (A)	6. 2.42
81452	—— H. V.	FO (ASD)	1. 5.41
75828	—— I. L.	FO (A)	1.11.40
114238	—— Jack	PO (E)	4. 3.42
355776	—— John	WO	1. 3.40
27049	—— Joseph	Wg. Cr.	1. 9.40
84989	—— J. Christopher	FO	24. 8.41
108313	—— J. Clement	APO (Tr)	14. 8.41
112516	—— J. Cameron	PO	25.11.41
	—— *Rev.* J. F.	GC (Ch)	6. 3.38
81067	—— J. F.	FO (O)	30. 6.41
62352	—— J. I.	PO (T) (e)	23. 6.41
107574	—— J. Kendall	PO (ASD)	3.12.41
118138	—— J. Kevin	PO	24. 1.42
67843	—— J. P.	APO (Tr)	3. 3.41
70145	—— John R.	FO (ASD) (RAFO)	23.11.26
21295	—— James R.	SL (A)	1. 6.42
107221	—— J. S.	PO (E)	12.12.41
81367	—— K. H.	PO	6. 7.40
87816	—— L.	FO (ASD)	1.11.41
101887	—— L. C. C.	APO (Tr)	5. 5.41
108572	—— L. D.	PO	11.10.41
113418	—— L. E.	PO	1.11.41

Personal No.	Name.	Rank.	Seniority.
	Cox, L. H. H. [10]	—	—
	—— L. W. [24c]	—	—
109954	—— M.	APO (T) (e)	24.10.41
33233	—— M. H.	FL	3. 9.40
44189	—— M. I.	FO	21. 7.41
81913	—— P. C.	FL	2. 5.42
45773	—— P. M.	PO (T) (e)	3. 1.41
106126	—— R.	APO (T) (e)	14.11.41
37159	—— R. B.	Wg. Cr.	1. 3.42
104911	—— R. C.	PO (R)	18.10.41
77551	—— R. E.	FO (T) (s)	5. 2.41
108924	—— R. F.	PO (ASD)	15. 9.41
41153	—— R. L.	FL	3. 9.41
68752	—— R. L. M.	PO (O)	17. 5.41
41344	—— R. M.	SL	1. 6.42
561489	—— R. P.	WO	1. 4.41
113526	—— R. R.	PO (ASD)	25.12.41
113526	—— R. R. A.	PO (ASD)	25.10.41
43145	—— R. W.	FL	29. 9.41
117932	—— S.	PO (G)	6. 3.42
77729	—— S. A.	FO (T) (e)	10. 1.41
48632	—— S. C.	PO (G)	17. 4.42
370426	—— S. F.	WO	1. 6.41
69236	—— S. H.	APO (Tr)	2. 5.41
60161	—— S. R.	PO (ASD)	7.11.40
100394	—— T.	APO (Tr)	21. 5.41
39304	—— T. A.	FL	3. 9.40
107479	—— T. F.	PO	20. 9.41
119765	—— *Rev.* T. L.	SL (Ch)	15. 4.42
48739	—— V. T.	APO (T) (a)	27. 4.42
44347	—— William	FO (ASD)	5. 9.41
62960	—— William	APO (Tr)	30. 3.41
124101	—— William	APO (Tr)	29. 4.42
565397	—— W. A. C.	WO	1. 7.41
66394	—— W. D.	APO (Tr)	26. 4.41
65598	—— W. F.	PO (T) (a)	10.11.41
45382	—— W. H.	FO (T) (e)	1. 2.42
61474	—— W. L.	FO (O)	1.12.41
32122	—— Walter R.	SL	23. 9.41
	—— Wilred, R.	GC	1. 4.39
74460	—— W. S.	FL (R)	1. 3.42
1301519	—— W. T.	WO	29. 3.42
108044	Coxall, F. T.	PO (O)	10. 6.41
	Coxhead, F. W. [7]	—	—
122069	—— K. J.	PO	27. 3.42
107575	Coxon G. F.	PO (ASD)	3.12.41
111663	—— H. W.	PO (ASD)	14. 1.42
102000	—— J. E.	APO (Tr)	20. 6.41
	Cox-Walker, N.	Hon. Wg. Cr. (ASD*)	1.10.41
77929	Coxwell, J. D.	FL (G)	22. 4.42
87298	—— L. J.	FO (ASD)	7.10.41
512061	Coyle, D.	WO	1. 6.41
122664	—— F. J.	APO (Tr)	27. 3.42
110776	—— J. E.	APO (Tr)	3.10.41
5708	—— M. K.	S (PMNS)	8. 1.42
03196	—— P.	FO	1. 8.19
104912	Coyne, G. L.	PO (R)	18.10.41
	—— H. G.	—	—
89582	—— J. A.	WO	15. 5.40
89552	Coysh, E. C.	FO (E)	21. 3.42
88986	—— H. A. [15]	FO (ASD)	12.12.41
2796	Cozens, D. I.	ASO (WAAF)	1. 9.41
43767	—— G. W. J.	FO (T) (e)	14. 3.40
	—— A. J. [21a]	GC	1. 3.42
	—— N. E.	S (PMNS)	1.11.39
118698	Crabb, B. A. M. T.	PO (R)	18.11.41
350216	—— C. McK.	WO	15. 5.40
62628	—— E. R. T.	FL (M)	11. 3.42
48406	—— G. A.	APO (T) (e)	24. 4.42
514114	—— J. J.	WO	1. 9.41
84967	Crabb, J. M.	FO	7. 9.41
2777	—— W. M.	ASO (WAAF)	25. 8.41
2104	Crabbe, A. C.	ASO (WAAF)	16. 6.41
91027	—— C. W. S.	FL (B)	1. 3.42
119539	—— J. D.	PO	24. 1.42
	—— *Miss* M. [20]	—	—
35405	—— R. C.	FO (T) (a)	15. 2.40
78387	Crabtree, D.	FL (E)	1. 6.42
740434	—— D. B.	WO	1.10.41
106699	—— H. P.	APO (Tr)	14. 7.41
102793	—— P.	FO (D)	1. 8.41
108280	Crack G. C.	APO (Tr)	28. 2.41
67057	Crackanthorp, G. R.	PO	8. 5.41
47026	Cracknell, C. F.	FO (T) (a)	2. 7.41
65302	—— F. W.	APO (Tr)	26. 4.41
116587	—— G. E. W.	PO (E)	8. 4.42
88937	—— J. A.	FO (T) (e)	7. 5.42
113051	—— L. R.	PO (E)	28. 1.42
87177	—— R. M.	FO (T) (e)	23. 4.42
105877	—— S.	PO (ASD)	5.11.41
	Cracroft, P. D.	GC	1. 6.42
1115	Cracroft-Rice, F. J.	ASO (WAAF)	31. 8.40
31265	—— J. C.	FL (E)	1. 9.41
45767	Cradden, J. J.	FO (T) (a)	1. 1.42
24631	Craddock, F. W.	WO	15. 5.40
68439	—— H.	APO (Tr)	24. 3.41
121516	—— K. L. W.	PO	1. 5.42
77852	—— R. S.	FO (ASD)	5. 3.41
37749	—— W. G.	SL (T) (e)	1.12.41
43236	Cradock, A.	FL (ASD)	9. 7.41
78794	—— G. H.	FL (ASD)	1.10.40
61333	Cradock-Watson, G. G.	FO (ASD)	24. 1.42
122637	Craft, C. J.	APO (Tr)	16. 3.42
4339	—— M. E.	ASO (WAAF)	18. 2.42
103355	Crafts, H. W. F.	PO (A)	3.10.41
61154	Cragg, B.	PO	14. 3.41
72087	—— F. T.	FL	13.12.40
88053	—— N. C.	FO (ASD)	24. 5.41
1599	—— P. C.	SO (WAAF)	1. 6.42
82297	—— W. C.	FO (ASD)	4. 7.41
45249	—— W. H. E.	PO (T) (s)	8. 1.41
101910	Craggs, C. M.	APO (Tr)	15. 5.41
73137	—— G. E.	FO (ASD)	7. 9.39
85382	—— S. F.	FO (ASD)	23. 9.41
87978	Craib, D. A.	FL (M)	5.11.41
104187	Craig, A.	FO (M)	25. 7.41
103561	—— A. J. L.	PO	30. 7.41
63988	—— C. H.	FO (ASD)	7. 4.42
27156	—— D. H. V.	SL	1. 3.41
102001	—— D. L.	APO (Tr)	20. 6.41
	—— E. W. [103]	GC (M)	1. 7.35
47605	—— G. A.	PO	11.12.41
110904	—— G. A. E.	PO (ASD)	7. 1.42
90285	—— G. D.	FL	3. 9.40
	—— G. G. [105]	—	—
74788	—— G. J.	FL (ASD)	1. 3.42
111187	—— G. T.	PO (ASD)	17.11.41
1826	—— I. M.	ASO (WAAF)	21. 4.41
45843	—— James	PO	27. 5.41
89903	—— Joseph	FO (ASD)	10. 1.42
3250	—— J. A.	ASO (WAAF)	20.10.41
82148	—— J. D.	FL (M)	16. 7.41
102503	—— J. E.	APO (Tr)	10. 7.41
119598	—— J. H.	APO (Tr)	30. 1.42
87318	—— J. K.	FL (M)	25.10.41
115350	—— J. McDonald	PO (O)	21. 1.42
88081	—— J. M.	FO (ASD)	1.11.41
116336	—— J. P.	APO (Tr)	9.12.41

Personal No.	Name.	Rank.	Seniority.
117831	Craig, J. Q.	FO (M)	6. 2.42
77271	—— James W.	FL	7. 1.42
110859	—— John W.	PO (O)	1.11.41
118685	—— James Wilson	PO	16. 3.42
65073	—— N. J. F.	PO (ASD)	27. 6.41
105027	—— N. MacD.	APO (Tr)	1. 4.41
	—— O. E. V.	S (PMNS)	1. 4.41
79262	—— Q. C.	FL (ASD)	1. 6.42
10077	—— R.	FL (E) (*ret*)	1. 1.26
47282	—— R. B.	PO (T) (S)	10.10.41
72068	—— R. H.	SL (M)	1. 6.42
41113	—— R. M.	SL (E)	1.12.41
45154	—— S. E.	FO (T) (S)	1. 3.41
86440	—— T.	FO (B)	27. 9.41
74367	—— T. J. D.	EO PO (ASD)	— 26. 9.39
109174	—— T. N.	PO (ASD)	17.12.41
77746	—— T. V. [8*b*]	FL (ASD)	1. 6.42
44169	—— Wm.	FO (A)	6. 6.41
69146	—— William	APO (Tr)	9. 4.41
100924	—— William	APO (Tr)	30. 5.41
46341	—— W. C. E.	PO	19. 7.41
79844	—— W. D.	FO (E)	1. 6.41
32154	—— W. John	FL (RAFO)	11. 9.36
104961	—— W. Johnston	FL (M)	25. 8.41
1126818	—— W. J. C.	WO	14.10.41
72808	—— W. N.	FO (T) (S)	26. 8.39
67503	—— W. T.	APO (Tr)	3. 5.41
105339	—— W. W.	PO (A)	24.10.41
75360	—— W. Y.	FL (ASD)	1. 3.42
88054	Craig Adams, R. L.	FO (R)	18. 7.41
70937	Craigen, J. S. J.	FL (ASD)	1.12.41
39716	—— W. J. E.	SL	1.12.41
76476	Craigie, A. P.	FL	14. 9.40
109181	Craine, C. C.	PO (ASD)	17.12.41
100839	—— J. D.	APO (Tr)	9. 4.41
513477	—— P. A. H.	WO	1. 9.41
40210	—— R. A.	FL	23. 2.41
4485	—— S.	ASO (WAAF)	6. 5.42
08248	Craik, D.	FO (ASD)	9. 8.41
27103	—— D. A.	SL	1. 6.40
119718	Craike, W. H.	FO (M)	6. 3.42
106834	Crail, D. W.	PO (R)	15.10.41
80663	Cram, F. W.	FO (ASD)	14. 6.41
69137	Cramb	APO (Tr)	8. 4.41
44153	—— J. T.	FL (E)	1.12.41
42336	Cramer, W. O.	FL	1. 2.42
119623	Cramond, G. A.	APO (Tr)	29. 1.42
121391	——	FO (M)	22. 5.42
83439	Cramp, C. C. St. J.	FO (T) (a)	8. 3.42
113332	—— D.	PO (G)	27.11.41
951	—— D. M.	ASO (WAAF)	3. 8.40
66613	—— E. M. E.	FO (B)	18. 4.42
46424	—— F. A. E.	PO (T) (e)	14.11.41
73138	—— H. J.	FO (ASD)	1. 9.39
111686	—— L. J.	PO (ASD)	24.11.41
74888	Crampton, H. J.	SL (ASD)	1.12.41
111664	—— J. D.	PO (ASD)	14. 1.42
60829	—— J. G.	PO	23. 1.41
66010	—— R. A. V.	FO	26. 4.42
3885	—— V. E.	ASO (WAAF)	10.11.41
44503	—— W. A.	FL (A)	1. 6.42
63382	Cran, I. W. H. R.	FL (M)	21. 3.42
35356	Crane, B.	FO (T) (e)	12. 6.39
107738	—— B. E.	PO (A)	6.12.41
72170	—— D. A.	FO (E)	26.10.39
118992	—— F. C.	PO (T) (ee)	22.12.41
45477	—— F. J.	FL (ASD)	1. 6.42
31313	—— F. J. C.	FL (E)	1. 9.41
85383	—— F. L.	FO (ASD)	23. 9.41
87039	Crane, F. N.	FO	19.10.41
114726	—— L.	PO	4.11.41
48908	—— L. G.	PO	30. 1.42
590424	—— R. A.	WO	15.10.41
119857	—— W. A.	APO (T) (W)	29. 4.42
100969	Crane-Barnes, A. H.	PO (A)	12. 9.41
103070	Cranford, R. G.	PO (ASD)	16. 6.41
60694	Crang, J. M. L. [24*a*]	FO (E)	18. 4.42
87001	Crankshaw, *Rev.* F. F. le B.	SL (Ch)	22.10.40
45839	Cranley, P. G. J.	FO (G)	1. 5.42
70147	Cranmer, A. H. A. C. [18]	FL (T) (s)	12. 9.40
105040	Cranmer-Gordon, F. W.	APO (Tr)	9. 6.41
73702	Crann, S.	FO (ASD)	7. 9.39
41259	Cranna, N. G.	FL	3. 9.41
	—— R. [9]	—	—
83527	Cranston, H. [24*a*]	PO (E)	27. 9.40
109540	—— R. S.	PO	22.10.41
42696	Cranswick, A. P.	FL	7. 4.42
78170	Craske, A. H. G. [8*b*]	FL (ASD)	3. 8.41
5785	—— L. B.	S (PMNS)	15. 5.42
79108	Craster, J. H. E.	FL (ASD)	1. 6.42
109617	Craston, F. M.	PO (ASD)	17.12.41
66157	Craswell, L. H.	APO (Tr)	1. 2.41
	Cratch, W. J. B. [5]	—	—
44995	Cratchley, L. J.	FO (T) (e)	20.12.41
111871	Crathorn, C. A.	APO (Tr)	17. 9.41
73735	Craven, A.	FL (T) (e) EO	11.12.40 —
85813	—— C.	FO (ASD)	13. 9.41
36048	—— D. M. H.	Wg. Cr.	1. 9.41
1729	—— H. M.	SO (WAAF)	1. 6.42
3677	—— J. H.	ASO (WAAF)	27.10.41
514021	—— J. M.	WO	1. 7.41
39859	—— R. E.	SL	1.12.41
90094	—— T. D. [12*b*]	SL (ASD)	12. 7.41
298	—— Craven-Ellis, V.	SO (WAAF)	1. 2.42
354837	Craven-Griffiths, F. E.	WO	15. 5.40
1035	Craw, J. H.	ASO (WAAF)	17. 8.40
102489	Crawford, A.	APO (Tr)	3. 7.41
89515	—— A. E.	FO (ASD)	20.12.41
21271	—— B.	SL (A)	1.12.41
	—— C.	GC (T) (a)	1. 6.40
108075	—— C. G.	PO	4.10.41
61432	—— C. S.	FO (E)	16. 5.42
561511	—— C. W.	WO	1. 4.41
115637	—— D. R.	PO	22.11.41
83806	—— D. S.	FO (ASD)	16. 7.41
	—— D. U.	S (PMNS)	1. 4.41
116838	—— E.	APO (Tr)	12.11.41
105405	—— Frank	PO (ASD)	30.10.41
69682	—— Frederick	APO (Tr)	10. 3.41
23003	—— F. B. C. L. B.	Wg. Cr. (M)	1. 7.39
72986	—— G.	FL	3. 9.41
68571	—— H.	APO (Tr)	19. 4.41
105108	—— H. L.	APO (Tr)	31. 7.41
60616	—— H. M.	PO (T) (S)	17. 1.41
2038	—— H. M. A.	ASO (WAAF)	7. 6.41
115189	—— I. K.	PO	6.12.41
23403	—— James	SL (M)	1.12.41
69565	—— James	PO (ASD)	9. 8.41
509251	—— James	WO	1. 9.41
48232	—— James	PO (T) (e)	5. 2.42
69866	—— J. Aitken	APO (Tr)	12. 5.41
62446	—— J. Alexander	FO (ASD)	3. 3.42
104625	—— J. Dalgleish	PO (T) (a)	31. 1.42
114239	—— J. Dawson	PO (ASD)	19. 2.42
103158	—— J. G.	PO (ASD)	8.10.41

Personal No.	Name.	Rank.	Seniority.
62225	Crawford, J. M.	FL (M)	28. 2.42
69721	—— J. P.	APO (Tr)	28. 3.41
42197	—— J. S. G.	FL	18. 2.42
	—— K. B. S. [155]	—	—
1460	—— M.	SO (WAAF)	1. 3.42
114728	—— N. H. A.	PO (ASD)	28. 2.42
73634	—— N. V. A.	FL (ASD)	1.12.41
82481	—— R.	FL (M)	23. 7.41
34146	—— R. C.	Wg. Cr.	1.12.41
39717	—— R. S.	SL	1. 6.42
	—— R. S. [5, 10]	—	—
110207	—— W. B.	APO (T) (a)	31.10.41
68670	—— W. B. S.	FO (M)	3. 6.41
104093	—— W. G.	PO (ASD)	25. 8.41
65500	Crawford-Compton, W. V.	FO	23. 4.42
77930	Crawford-Marks, S.	FL (ASD)	1. 6.42
1099	Crawford-Smith, M.	ASO (WAAF)	31. 8.40
90130	Crawley, A. M.	FL	12. 8.40
43356	—— B. E.	FL	1. 4.42
108352	—— E. A. W.	PO (ASD) (mt)	10.12.41
334226	—— F. T.	WO	15. 7.38
3865	—— H. G. D.	ASO (WAAF)	3.11.41
74461	—— L. E.	FL (ASD)	1. 3.42
74362	—— L. G.	FL (ASD)	13. 5.41
590295	—— R.	WO	1. 1.41
91059	—— R. C.	FO (E)	3. 9.40
69867	—— R. C.	APO (Tr)	12. 5.41
115819	Crawshaw, G. F.	PO (ASD)	3. 1.42
88507	—— H. G.	FO (ASD)	24. 8.41
82878	—— J. T.	FO (ASD)	1. 6.41
60900	—— R. P.	FO (ASD)	7. 2.42
2002	Crawshay-Jones, R.	ASO (WAAF)	2. 6.41
	Craxford, W. J.	FL (CC)	17.12.41
39212	Craxton, C. T. V.	SL	1. 3.42
62701	—— L. V.	PO	27. 3.41
46525	Crayden, A. E.	FO (R)	15. 7.41
	Craymer, D. L. [19*a*]	—	—
74462	—— H. E.	FL (ASD)	1. 3.42
105340	Crayston, R. N.	PO (A)	24.10.41
60641	—— W. J.	FO (ASD)	14. 2.42
67922	Craythorne, G. N.	APO (Tr)	28. 3.41
	Creal, D. A.	FL (RAAF)	—
116588	—— N. R.	PO	1.11.41
118107	Creamer, A. A.	PO (O)	14. 3.42
02105	Crean, E. O'D.	FL (*ret*)	1. 8.19
102174	Creasey, E. B.	PO (ASD)	17. 3.41
509761	—— S. B.	WO	1. 6.41
129974	—— S. G.	PO (O)	29.11.41
24201	Creasy, N. W.	FL	3. 9.39
344183	Crebbin, J. E.	WO	15. 5.40
48603	—— J. P.	PO (G)	24. 1.42
62007	—— W. N.	FO	19. 2.42
61645	Cree, G. E.	APO (Tr)	1. 2.41
	—— J. C. [7]	—	—
39275	—— J. R.	SL	19. 8.41
64542	Creed, A. L.	APO (Tr)	16. 4.41
115699	—— E. W. W.	PO	6.12.41
69371	—— L. C.	APO (Tr)	18. 4.41
81977	Creedon, V. A.	PO (ASD)	27. 6.40
	Creedy, A. J. [10*b*]	—	—
61358	Creegan, O. D. G.	PO (R)	21. 2.41
46450	Creeggan, N. C.	PO (G)	28. 8.41
64758	Creek, A. H. M.	PO (E)	4. 7.41
61810	—— F. N. S.	APO (Tr)	9. 3.41
	Creer, V. C. H. [24*a*]	—	—
15240	Crees, A. W.	SL (ASD)	1.12.41
88305	Creffield, D. V.	FO (T) (s)	16.11.41
63000	Creigg, J. U.	APO (Tr)	31. 3.41
107074	Creighton E. M.	APO (Tr)	16. 7.41
118688	—— F. A.	PO	3. 3.42
122939	Cremer, G. D.	PO	7. 3.42
101088	Crerar, D. J. A.	PO	12. 7.41
90368	—— F.	Wg. Cr.	1. 9.40
90791	—— J. D.	FL (M)	1. 3.40
3574	Cressey, G. N.	ASO (WAAF)	20.10.41
120083	—— S. W.	PO (ASD)	24. 4.41
104331	Cresswell, C.	PO (G)	15. 8.41
	—— C. H.	PO (E)	25. 8.39
106818	—— F. G.	PO (T) (s)	29. 8.41
220442	—— G.	WO	20. 9.35
122181	—— H. G.	APO (Tr)	21. 1.42
46637	—— H. J. H.	PO	13. 9.41
110441	—— J. L.	PO (ASD)	31.12.41
68199	—— J. S.	PO (T) (e)	29.12.41
35184	—— T. J. A.	SL (T) (s)	1. 6.42
107461	Creswell, E. K.	PO	10. 7.41
117173	—— W. T.	APO (T) (a)	11. 2.42
86120	Creswick, M. de J.	FO (R)	1.10.41
75934	Crew, A. R.	FL (E)	1. 8.41
74700	—— E. D.	FL	3.10.41
120425	—— E. W.	FO (M)	1. 5.42
89338	—— G. V. S.	FO	3.12.41
107504	—— L. H.	PO (ASD)	9. 8.41
515079	Crewdson, J.	WO	1. 6.41
122922	Crewe, F. J.	PO	1. 5.42
69184	—— J. G.	APO (Tr)	28. 4.41
37795	Crews, C. A. R.	FL	3. 9.40
79127	—— V. G.	SL (E)	1. 6.41
	Crewther, L. M.	FLO (WAAF)	11. 9.35
120431	Cribb, G. J.	PO	13. 2.42
33360	—— P. H.	SL	1. 6.42
105874	—— T. H.	PO (ASD)	5.11.41
120104	—— V. T. S.	PO (T) (s)	28.11.41
317066	Cribbes, G.	WO	1. 7.41
	Cribbett, W. C. G [5]	—	—
48529	Crich, W. R.	PO	7. 4.42
361961	Crichley, S. A.	WO	1.10.41
61873	Crichton, D.	FL (M)	18. 2.42
105266	—— D. D. [18]	PO (ASD)	29.10.41
83492	—— G.	FO (ASD)	1. 8.41
	—— H. L. [23]	AC (E)	1. 6.41
	—— J. P.	FO (E) *ret*	15. 2.19
118511	—— J. R.	APO (T) (a)	11. 3.42
72229	—— M. D.	SL (E)	1.12.41
29231	Crichton-Biggie, M. D.	Wg. Cr.	1. 3.41
3300	Crichton-Miller, B. B.	ASO (WAAF)	6.10.41
73946	—— C.	FL (Met)	26.11.41
841	—— J. L.	SO (WAAF)	1. 3.42
82940	Crick, *Rev.* G. H.	SL (Ch)	1. 8.40
105868	—— H. J. G.	PO (ASD)	5.11.41
21226	—— K. M.	SL (A)	1. 9.41
85100	Crickmay, C. R.	FO (ASD)	5. 7.41
80612	Crickmer, R. P. G.	PO (ASD)	7. 6.40
527194	Cridge, J. H.	WO	1.10.41
77747	Cridlan, F. J.	FO (ASD)	27. 2.41
	Cridland, H. A. [8*a*]	—	—
90459	—— J. R.	SL	1. 3.42
61099	Crighton-Brown, W.	FO (ASD)	14. 2.42
45260	Crimmin, C. W.	FO (T) (e)	13.11.41
103006	Crimp, D. S. L.	PO	19. 7.41
41904	—— G. S.	FL	6.11.41
103643	Crinean, E. A.	APO (Tr)	6.10.41
73947	Crinson, C. R.	FO (Met)	15. 1.41
78563	Cripps, C. W.	FO (ASD)	1.11.40
		Hon. FL (GD*)	25. 7.39

Personal No.	Name.	Rank.	Seniority.
117205	Cripps, E. F.	PO (ASD)	19. 3.42
74815	—— K. M.	FL (Met)	1. 1.42
	—— S. C. G. [25a (i)]	—	—
03199	—— S. T. B.	FL (*ret*)	1. 7.25
84376	—— V.	FO (ASD)	4. 8.41
101630	Cripwell, F. J.	PO (ASD)	11. 9.41
118015	Crisford, *Rev.* K. N.	SL (Ch)	18. 2.42
114729	Crisfield, C. R.	PO (ASD)	28. 2.42
	—— J. S.	EO	—
24248	Crisham, W. J.	Wg. Cr.	1. 6.40
85454	Crisp, C.	FO (E)	25.11.41
74463	—— C. N. B.	FL (ASD)	1.11.40
114240	—— F.	PO (ASD)	19. 2.42
46809	—— G. A. S	PO (T) (e)	10. 2.41
106934	—— G. H. R.	PO (ASD)	19.11.41
565487	—— H. I. B.	WO	1.10.41
47658	—— H. I. P.	PO	6. 1.42
315076	—— James L.	WO	1.10.38
37387	—— John L.	PO	21.11.41
	—— P. J. [6]	—	—
111144	—— W.	PO (ASD)	7. 1.42
4322	Crispin, R. A.	ASO (WAAF)	18. 2.42
101652	Cristopherson, A.	PO (ASD) (mt)	18. 9.41
117990	Criswell, H.	PO	6. 3.42
100549	Critchison, S. B.	FO	23. 4.42
73730	Critchley, A. C.	GC (ASD)	3. 3.40
64508	—— H. M.	APO (Tr)	11. 4.41
28082	—— I. A.	Wg. Cr.	1. 2.40
73139	—— J. A. C.	EO FL (T) (e)	— 2.12.40
64352	—— R. O.	PO (ASD)	11. 4.41
3229	Critchlow, E. D.	ASO (WAAF)	29. 9.41
107854	—— P.	PO (ASD)	3.12.41
69572	—— T. N.	PO (ASD)	20. 8.41
114186	Crittenden, G.	PO (ASD)	19. 2.42
78388	—— R.	FL (E)	1. 6.42
46096	Crittle, W. H.	FO (T) (ee)	16. 6.41
105407	Cro, E. R.	PO (ASD)	30.10.41
361922	Croad, W. A.	WO	1. 7.41
33162	Croce, F. E.	Wg.Cr.(T) (a)	1.12.41
43901	Crockard, J. C.	FO (ASD)	1. 2.41
89663	Crocker, A. H.	PO (T) (s)	27.12.40
48394	—— A. L.	APO (T) (e)	20.11.41
118028	—— D. H.	PO (O)	20. 3.42
119426	—— D. T.	PO (ASD)	12. 5.42
118509	—— E. J.	PO (N)	15. 2.42
992	—— E. M. W.	ASO (WAAF)	10. 8.40
109317	—— E. R.	APO (E)	24. 4.41
	—— F. M.	S (PMNS)	14.12.37
64435	—— H.	APO (Tr)	13. 2.41
11017	—— H. E. T.	Wg. Cr.	1.11.38
514646	—— H. W.	WO	15. 4.42
1629	—— J. M.	ASO (WAAF)	15. 2.41
26130	—— L.	Wg. Cr.	1.12.40
69361	—— L.	PO (A)	2. 8.41
107960	—— L. R.	PO (ASD)	10.12.41
2708	—— M. G.	ASO (WAAF)	18. 8.41
119426	—— W. H.	PO (ASD) (en)	2. 5.42
60475	Crocket, R. W.	FL (M)	17. 1.42
68124	Crockett, K. G.	FL (N)	16. 5.42
89904	—— G. R.	FO (ASD) (mc)	10. 1.42
37730	—— J. A.	SL	1.12.41
79177	—— R. F.	FL (O)	5. 5.42
114241	Crockford, A.	PO	23.12.41
47602	—— W. C.	FO (T) (ee)	1. 7.41
105409	Crocombe, A. H. B.	PO (ASD)	7.10.41
	—— G.	FO (*ret*)	1. 7.25
72636	Croft, A.	FL (ASD)	1.12.41
76031	—— E. A.	SL (ASD)	1.12.41
46658	—— F. W.	PO (T) (e)	21. 8.41

Personal No.	Name.	Rank.	Seniority.
13002	Croft, G.	FO (Ret)	1.10.19
12085	—— George	APO (T) (S)	21.11.41
344458	—— H.	WO	1. 6.40
103159	—— J. B.	PO (ASD)	8.10.41
75689	—— J. D.	FL (G)	17.12.41
89641	—— L. G. D.	FO (ASD)	1.11.41
44907	—— M. P.	FO (T) (s)	1. 2.41
77445	Croft-Cohen, A. J.	SL (A)	1. 9.40
118139	Crofton, A. C.	PO	2. 1.42
64525	—— J. A.	APO (Tr)	13. 4.41
70149	—— R. D.	FL	29. 4.41
	—— R. L.	GC	1. 2.40
2321	—— U. D. E.	ASO (WAAF)	12. 7.41
	Crofts, D. B.	S (PMNS)	27. 9.39
120432	—— E. A. J.	PO (O)	4. 3.42
76544	—— *Rev.* J. A.	SL (Ch)	11.12.39
3886	—— K. R.	ASO (WAAF)	10.11.41
65270	—— R. H.	APO (Tr)	25. 4.41
46177	—— W. R.	PO (G)	24. 7.41
77066	Croisdale, C. F.	FO (T) (e)	24. 6.41
	Croke, L. G. Le B.	AC	1. 3.41
111723	Croker, E. F.	PO (ASD)	14. 1.42
110564	—— G.	PO	27.10.41
111392	—— H.	PO (ASD)	7. 1.42
31239	—— J. P.	PO	5. 1.41
85290	—— M. E. J.	FL	9. 5.42
76998	Croll, T. C.	FL (ASD)	1. 3.42
68397	Cromack, B.	APO (Tr)	15. 3.41
562056	—— A. D.	WO	1. 7.41
48860	Cromar, A. D.	PO (T) (ee)	13. 1.42
121193	Cromarty, A.	APO (Tr)	19. 3.42
88744	Cromarty-Dickson	FO (ASD)	18.10.41
2984	Crombie, C.	ASO (WAAF)	15. 9.40
84881	—— H. R.	FO (G)	23. 9.41
68793	—— J. D.	PO	17. 6.41
4448	—— M. O. K.	ASO (WAAF)	22. 4.42
88497	—— R. B.	FO (B)	15.11.41
115496	—— T. P.	APO (Tr)	12.12.41
	Cromblehome, C. J. [21]	—	—
120157	Cromey, *Rev.* G. E.	SL (Ch)	1. 5.42
12195	Crommelin, H. A.	FL	3. 9.40
45412	Crompton, A. D.	FO (ASD)	3. 2.42
	—— C. H. [7]	—	—
46004	—— E. T.	PO (ASD)	27. 8.41
74668	—— J. A.	FL	3.10.41
114242	—— N. J.	PO (ASD)	19. 2.42
72250	—— P. R.	SL	1. 6.42
117291	Cromwell-Morgan, J. R.	PO (T) (e)	27. 2.42
122070	Cronchey, R. M.	PO	27. 3.42
88763	Crone, A. D.	PO (T) (e)	22.11.40
89649	Croney, R. G. W.	FO (T) (s)	2. 2.42
66076	Cronin, B. L.	FO (ASD)	9. 5.42
60358	—— C. P. F.	FO (ASD)	21.11.41
8423	—— D. J.	WO	1. 5.41
108618	—— G. W.	FO (D)	10.10.41
101654	—— H. F. E.	PO (ASD)	18. 9.41
43583	Cronkshaw, C. H. [22b]	FO (T) (e)	14. 3.40
61569	Cronne, F. W.	FO (ASD)	23. 8.41
72637	Cronshaw, W. N. [23]	FO (ASD)	27. 8.39
357319	—— G. H.	WO	1. 5.40
88068	Crook, A. J.	FO (B)	4.10.41
89849	—— A. T.	FO (B)	22.11.41
13201	—— B. T.	FL (*ret*)	1. 7.32
44550	—— C. N.	FL	9. 3.42
110985	—— C. S.	PO (E)	23. 1.42
83424	—— C. W. H.	FO (ASD)	9. 8.41

Personal No.	Name.	Rank.	Seniority.
90478	Crook, D. M.	FL	9.12.41
525297	—— F. J.	WO	1.10.41
46987	—— H. A.	PO (T) (c)	16. 9.41
83789	—— H. K.	FO	9. 4.42
1203	—— J.	WO	1.10.40
60595	—— J. A. [12]	FO (ASD)	22.11.41
100453	—— J. H.	APO (Tr)	30. 6.41
81953	—— J. L.	FO (B)	18.10.41
80710	—— J. R.	FL (E)	1. 6.42
48027	—— K. R.	APO (T) (e)	11.12.41
4461	—— P.	ASO (WAAF)	22. 4.42
89865	—— R. C.	PO (T) (e)	3. 1.41
362852	—— R. V.	WO	12. 1.40
102306	—— T. A. D.	PO (ASD)	2. 4.41
75412	—— W. E.	SL (T) (s)	1. 9.41
347879	—— W. E.	WO	1. 4.39
48491	—— W. J.	APO (T) (e)	28.10.41
100361	Crooke, A. R.	APO (Tr)	13. 5.41
82388	—— D. B.	FO (T) (e)	19. 7.41
44054	Crooks, L.	FL	13. 2.42
23280	—— L. M.	SL (M)	1. 9.41
4516	Croom-Johnson, J.	ASO (WAAF)	6. 5.42
	Croome, V.	GC	1. 9.41
73140	Cropley, G. L.	FO (ASD)	9. 9.39
64530	Cropper, E.	APO (Tr)	15. 4.41
73141	—— E. S. G.	FL (ASD) EO	1.12.41 —
62084	—— T. R. W.	FO (ASD)	8. 3.42
79620	—— W. C.	FO (T) (s)	1. 6.41
01138	Crosbie, D. S. K.	Wg. Cr. (*ret*)	1. 7.25
526355	—— J. C.	WO	1. 2.42
33134	—— J. L.	Wg. Cr.	1.12.41
29064	—— L. J.	Wg. Cr.	1.12.40
46633	—— R. C.	PO (T) (e)	13. 7.41
85561	Crosby, A. J.	FO (A)	2.11.41
101986	—— A. S.	APO (Tr)	12. 6.41
110759	—— B.	APO (Tr)	27. 9.41
83528	—— C. F. [22*c*]	FO (E)	30. 6.41
4414	—— E. B.	APO (Tr)	1. 2.41
113050	—— E. F.	PO (E)	28. 1.42
118276	—— G. A.	PO (R)	24.12.41
44010	—— H.	FO (T) (e)	16. 5.41
81567	—— L. G.	FO (A)	9. 2.41
69237	—— M. A. A.	APO (Tr)	2. 5.41
78478	Croshaw, I.	FO (T) (e)	2.10.41
62814	Croskin, A. B.	APO (Tr)	1. 2.41
66151	—— E. G.	APO (Tr)	1. 2.41
108534	Crosland, B.	PO	11.10.41
21296	—— F. E.	SL (A)	1. 6.42
61646	—— M. E.	APO (Tr)	1. 2.41
349220	—— W.	WO	1. 3.29
100102	Crosley, J. W.	PO (B)	10. 6.41
112929	Crosling, W. H.	PO (ASD)	28. 1.42
42965	Cross, Alexander	FL (G)	17. 1.42
120304	—— Albert	APO (Tr)	17. 2.42
66461	—— A. G.	SL (M)	1. 5.41
2322	—— A. J.	ASO (WAAF)	12. 7.41
	—— B. C. H.	FL (*ret*)	1. 4.18
14064	—— B. W.	Wg. Cr. (M)	1. 7.38
84609	—— C. B.	FO (A)	11.10.41
63849	—— D. G.	FO	10. 4.42
37670	—— D. H.	SL	1.12.41
45039	—— D. J. B.	FO	1.10.41
84587	—— D. S.	PO (ASD)	9. 5.41
	—— E. C.	S (PMNS)	8. 5.40
	—— E. H. [5]	—	—
23302	—— E. H. E.	SL (M)	1.12.41
65475	—— F.	FL (N)	6. 4.42
	—— F. W. [7]	—	—
85783	Cross, H.	FO (ASD)	6. 9.41
122940	—— H. J.	PO	30. 1.42
313370	—— H. W.	WO	11.11.39
9305	—— I. K. P.	SL	1.12.41
66780	—— James	APO (Tr)	10. 3.41
29065	—— K. B. B.	Wg. Cr.	1.12.40
1470	—— K. M.	ASO (WAAF)	14.12.40
5760	—— M. E.	S (PMNS)	26. 3.42
104749	—— P. A.	PO (ASD)	15.10.41
359232	—— P. G.	WO	1. 1.41
83339	—— R. B.	FO (ASD)	2. 8.41
75119	—— R. G.	FL (A)	1.12.41
80986	—— R. McP.	FL (M)	18. 6.41
	—— R. W. [22*b*]	—	—
72126	—— R. W. S.	SL (E)	1.12.41
88107	—— V.	FO (ASD)	15.11.41
109766	—— W.	APO (Tr)	21. 3.41
86199	—— W. F.	FO (ASD)	8.10.41
1520	Cross Brown, E.	ASO (WAAF)	4. 1.41
47603	Crossby, J. C.	PO (T) (e)	10.11.41
105341	—— J. W.	PO (A)	24.10.41
117893	Crosse, D. W.	APO (T) (e)	4. 3.42
121220	—— J. E.	PO	8.11.41
108161	—— *Rev.* R. S.	SL (Ch)	2.10.41
42805	Crossey, J. T.	FL	18. 5.42
75270	Crossfield, C. R. K.	FL (ASD)	1. 9.39
117050	Crossing, W. L.	PO (ASD)	17. 5.41
64543	Crossland, P.	APO (Tr)	16. 4.41
109814	—— W. P.	APO (Tr)	5. 9.41
297	Crossley, A.	FLO (WAAF)	1. 2.42
	—— A. F. [9]	—	—
63455	—— D. M.	PO	10. 4.41
3301	—— D. M.	ASO (WAAF)	6.10.41
73142	—— E. C.	FL (ASD)	25. 4.41
67146	—— F.	FO (ASD)	16. 5.42
116179	—— F. D.	APO (Tr)	5.11.41
61811	—— F. F.	APO (Tr)	9. 3.41
115383	—— F. J.	APO (Tr)	25.11.41
63316	—— F. L.	APO (Tr)	1. 4.41
110902	—— G. W.	PO (ASD)	7. 1.42
5728	—— I.	S (PMNS)	18. 2.42
79594	—— J. A.	FL	1. 6.42
40211	—— J. H.	FL	27. 3.41
100647	—— J. L.	PO	6. 7.41
84170	—— L.	FO (R)	1. 5.41
5731	—— M.	S (PMNS)	18. 2.42
37554	—— M. N.	SL	11. 8.41
74816	—— T.	FO (Met)	15. 1.41
513030	Crossman, P.	WO	1. 7.41
	—— R. L. [27]	—	—
100814	Crosthwaite, A. E.	APO (Tr)	7. 3.41
69070	—— A. R.	APO (Tr)	24. 3.41
89664	—— J. L.	FO (ASD)	27.11.41
29006	—— R. C. H.	Wg. Cr.	1. 3.41
77848	—— V. F.	FL (ASD)	6. 7.41
100671	Crotaz, J. S.	PO (B)	21. 5.41
120859	Crotch, J. H.	PO	20. 4.42
4734	—— M. F.	ASO (WAAF)	27. 5.42
	—— W. J. B. [6]	—	—
102681	Crothers, C. M.	PO (ASD)	25. 9.41
120286	—— S.	APO (Tr)	22.11.41
5671	Crotty, C. E.	S (PMNS)	26.11.41
79303	Crouch, A. F.	FL (ASD)	1. 6.42
115101	—— A. G.	PO (O)	22.12.41
44875	—— A. M.	FO (O)	9.10.41
335187	—— C.	WO	1. 7.41
121475	—— C. E. A.	PO (G)	1. 5.42
	—— C. S. [8, 200]	—	—
102816	—— C. W.	APO (Tr)	19. 2.41
	—— E. E. [8, 200]	Wg. Cr. (CC)	25.10.41
46180	—— E. T.	FO (T) (e)	9. 4.41

Personal No.	Name.	Rank.	Seniority.
13152	Crouch, E. W. T.	FO (*ret*) / SL (T) (e)	1.10.19 / 1. 6.42
	—— F. W. E.	PO (CC)	25. 9.41
	—— G. T.	FO (E)	24. 8.39
78969	—— J. A.	SL (E)	1. 6.41
699	—— J. M.	SO (WAAF)	1. 8.42
82784	—— J. W.	FO (ASD)	2. 7.41
114730	—— R.	PO (ASD)	28. 2.42
62310	Crouchen, D. H.	FO	9. 3.42
45961	Croucher, B. L.	FO (R)	22. 5.41
111342	—— B. R.	PO (ASD)	7. 1.42
102910	—— R. I.	APO (Tr)	23. 6.41
76376	Crouchley, A. E.	FL (ASD)	1. 5.41
114243	Croughton, A. S.	PO (ASD)	19. 2.42
116137	Crow, A. M.	PO (O)	6. 2.42
62961	—— C. A.	APO (Tr)	30. 3.41
3027	—— L. B.	ASO (WAAF)	15. 9.41
70150	—— R. B.	SL	1.12.41
66469	—— W. N.	FL (M)	2. 5.42
	Crowcroft, H. E. [25*c*]	—	—
75297	Crowden, R. C.	FL (B)	1.3 42
1630	Crowder, A. B.	ASO (WAAF)	15. 2.41
106091	—— H. C.	PO (B)	5.11.41
19212	—— H. V.	SL	3. 9.41
79089	—— T. G.	FO (T) (a)	10. 5.41
	Crowdon, W. E. N. [17]	—	—
31070	Crowdy, F. C.	SL (ASD)	1.12.41
47040	Crowe, A. H.	PO	19.10.41
2200	—— C. B.	ASO (WAAF)	28. 6.41
74839	—— C. M.	SL (ASD)	1.12.41
85562	—— F.	FO (A)	2.11.41
120251	—— G.	PO (O)	3. 1.42
	—— H. G. [18]	AC	1. 6.41
47601	—— J. L. W.	PO (T) (e)	13.11.41
46872	—— N.	PO	11.10.41
114731	—— S. G.	PO (ASD)	28. 2.42
116243	—— W. A.	APO (Tr)	2.12.41
31138	—— W. Henry [25]	SL (E)	1.12.41
65173	—— W. Houghton	APO (Tr)	4. 3.41
76381	Crowell, P. L.	FO (T) (e)	24. 6.41
3141	Crowfoot, B. J.	ASO (WAAF)	22. 9.41
87546	Crowhurst, H.	FO (R)	5.11.41
45285	Crowley, A. P.	FO (T) (s)	1. 3.41
23080	—— C.	Wg. Cr. (M)	1. 6.41
60381	—— C. P.	FO (ASD)	24. 1.42
109618	—— F. C.	PO (ASD)	17.12.41
42971	—— H. R.	FO (T) (s)	17. 1.41
67147	—— J. F.	FO (ASD)	16. 5.42
62632	—— M.	FL (M)	11. 3.42
2046	—— M. H.	ASO (WAAF)	2. 6.41
45718	—— P. J.	FO (O)	1. 5.42
72535	—— T.	FL (M)	30.11.39
78274	Crowley-Millings, D.	FL	11. 4.42
62144	Crowther, A.	APO (Tr)	1. 2.41
48193	—— C.	APO (T) (e)	26. 1.42
120433	—— D. A.	PO	7. 2.42
4449	—— E.	ASO (WAAF)	22. 4.42
78316	—— E. R.	FO (T) (e)	2.10.41
105867	—— G. K.	PO (ASD)	5.11.41
83068	—— G. R.	FO (ASD)	1. 7.41
21153	—— Harry	Wg. Cr. (A)	1.12.41
111081	—— Harry	APO (Tr)	12.10.41
66897	—— H. H.	APO (Tr)	—
110443	—— J.	PO (ASD)	31.12.41
513488	—— J. H.	WO	1. 7.41
119770	—— J. M.	APO (T) (ee)	29. 4.42
60901	—— J. P.	PO (O)	7. 2.41
139	—— L. M.	Sq. O. (WAAF)	1.12.41

Personal No.	Name.	Rank.	Seniority
104626	Crowther, N. C.	PO (T) (a)	31. 1.42
88249	—— P. K.	FO	14.11.41
560063	—— R. J.	WO	1. 2.41
82216	—— R. K.	FO (G)	29.11.41
105063	—— R. W.	APO (Tr)	11. 7.41
86458	—— S. O.	FO (ASD)	24. 6.41
116228	—— T.	APO (Tr)	25.11.41
106397	Crowther-Smith, S. C.	PO (ASD)	29.10.41
84397	Croxford, K. H.	FO (T) (e)	21.12.41
68606	—— S. F.	APO (Tr)	1. 2.41
122941	Croxton, A. G.	PO	7. 3.42
107486	—— W. L.	PO	9. 8.41
70151	Croyden, S. B.	FL (ASD)	30.12.40
11225	Croydon, C. C. J.	SL (A)	1. 1.27
83827	Croysdale, C. N.	FO (ASD)	14. 7.41
	Crozier, E.	S (*ret*) (PMNS)	1. 7.26
740863	—— L. A.	WO	1.10.41
2362	—— M. E. E.	ASO (WAAF)	28. 7.41
64307	Crudden, T. F. J.	PO	13. 4.41
47325	Cruden,	PO (T) (ee)	3. 2.42
62440	Cruft, C. E.	PO (ASD)	11. 4.41
4575	Cruickshank *Miss* A. B. [1020]	—	—
500	—— D.	ASO (WAAF)	2. 3.40
79096	—— G.	FL (ASD)	1. 6.42
62544	—— G. F.	APO (Tr)	15. 3.41
70152	—— H. L.	FL	4. 9.40
	—— *Dame* J. M.	M-in-Ch. (*ret*) (PMNS)	22.11.18
119540	—— J. R.	PO	28. 2.42
105703	—— K. J.	PO (A)	31.10.41
88274	—— R.	FO (ASD)	15.11.41
	—— S. M. S.	S (PMNS)	22.10.41
117774	—— W. L.	PO (A)	22. 4.42
80819	Cruickshanks, I. J. A.	FL	10. 6.42
61647	Cruise, J. A.	APO (Tr)	1. 2.41
37907	—— S. H.	SL	1. 3.42
22217	Crummy, B. A. J.	Wg. Cr.	1. 6.40
70153	Crump, G.	FL	1. 7.41
106096	—— J. P.	PO	30. 9.41
62735	—— R. D.	FO (ASD)	21. 3.42
112375	—— R. I.	PO	15.11.41
84276	—— W. M. E.	FO	3. 7.41
46004	Crumpton, E. T.	APO (ASD)	19. 5.41
48426	—— R. A.	PO	2. 1.42
70154	Crundall, E. D.	SL	1. 3.42
64810	—— W. F.	PO (A)	21. 6.41
513889	Crundwell, J. O.	WO	1. 6.41
83953	Cruse, M. W.	FO (ASD)	9. 4.41
37963	Crusoe, C. G. H.	SL	1.12.41
82076	Crust, A. F. H.	FO (ASD)	17. 7.41
84184	Crutchfield, S. E.	FO (ASD)	7. 4.41
108123	Crutchley, A. A.	PO (R)	10.12.41
4419	—— D. S.	ASO (WAAF)	15. 4.42
329460	—— W. O.	WO	1. 9.41
118140	Crute, D. J.	PO	24. 1.42
119587	Cruttenden, L. N.	APO (Tr)	19. 1.42
100188	Cruwys, F.	PO (ASD)	4. 9.41
33510	—— G. E.	FL	12. 5.42
101477	Cryderman, F. C.	FO	11. 4.42
	Cryer, B. E.	ASO (WAAF)	6.10.41
68794	—— G. E.	PO	17. 6.41
869	—— R. I.	ASO (WAAF)	20. 7.40
115192	—— S. E.	PO (E)	25. 3.42
348	Crymble, J.	SO (WAAF)	1.12.41
	Crystal, D. G.	(WAAF)	—
67351	Cubberley, J. H	APO (Tr)	12. 3.41

Personal No.	Name.	Rank.	Seniority.
18246	Cubitt, C. R.	SL	3. 9.41
84297	—— K. H.	FO	27. 7.41
28129	—— L. A.	SL	1. 8.38
	Cuckney, E. J.	AC (T) (e)	1.12.41
48028	Cuckow, G. H.	PO (T) (a)	12. 9.41
122942	Cuddeford, J.	PO	30. 1.42
78234	—— R.	FL (M)	26. 3.41
42806	Cuddie, W. A.	FO	3. 8.41
372	Cuddigan, F. E.	FO (WAAF)	1.12.41
118619	Cuddon, A. B.	PO	2.12.41
79312	—— B. E. D.	FL	1. 6.42
75517	—— G. U.	FL (ASD)	1. 3.42
15148	Cudemore, C. W.	SL	1. 6.41
62576	—— J. R.	APO (Tr)	22. 3.41
111803	Cudlipp, R. A.	PO (E)	6. 2.42
62477	Cudmore, B. H.	FO (ASD)	14. 3.42
65891	Cudworth, E.	APO (Tr)	1. 5.41
326983	Cuerel, G.	WO	1. 7.40
104515	Cuff, E. H.	PO	9. 8.41
43867	—— E. R.	FO (T) (s)	9. 5.40
90706	—— H. J.	FL (A)	1. 9.41
113934	—— P. J.	PO (ASD)	12. 2.42
78955	—— R. E. [12*b*]	FL (ASD)	1. 6.42
86797	Culff, E. A.	FO (ASD)	3. 9.41
75434	Culham, W. J.	SL (A)	1. 6.40
5746	Culkin, E.	S (PMNS)	5. 3.42
82123	Cull, B. N.	FO (R)	21. 5.41
	—— J. T.	GC	1. 1.29
63447	Cullen, A. D.	PO	1. 4.41
10079	—— C. E.	FL (E) (*ret*)	1. 1.24
510729	—— C. F.	WO	1. 5.41
47818	—— E. W.	PO	19.11.41
120494	—— H. G.	PO	13. 4.42
75341	—— *Rev.* H. W. R.	SL (Ch)	13. 9.39
109509	—— J. M.	PO (O)	13.10.41
03202	—— L.	SL (*ret*)	5. 3.30
86500	—— L. G.	FO (ASD)	4.10.41
347045	—— L. J.	WO	1. 3.40
348752	—— P.	WO	1. 3.40
81303	—— T. H.	FL (M)	25. 6.41
111665	Cullens, J.	PO (ASD)	14. 1.42
117524	Cullerne, A.	PO (ASD)	25. 2.42
64759	Cullerne-Bown, H. S.	PO (E)	4. 7.41
116872	Culley, A. W.	APO (Tr)	7. 1.42
106973	—— F. J. S.	PO (T) (s)	18.11.41
75888	—— G. C. H.	FL	8.11.41
72157	—— R. L.	FO (G)	3. 9.39
	—— S. D. [22*a*]	GC	1. 6.40
23071	Cullinan, J. H.	SL (M)	1. 6.41
27050	—— P. J. J.	SL (ASD)	1.12.41
42698	Culling, W. H.	FL	20. 4.42
105203	Cullingham, R. G. H. [17]	PO (ASD)	21. 7.41
63620	Cullington, A. W.	APO (Tr)	5. 4.41
109180	Cullingworth, G. S.	PO (ASD)	17.12.41
114244	Cullip, T. E.	PO (ASD)	19. 2.42
76501	Cullis, L.	PO (ASD) / EO	22.12.39 / —
78028	Cullum, C. R. P.	FL (ASD)	1. 6.42
35201	—— W. A. H.	SL (T) (s)	1. 6.42
2786	Culmer, A. M.	ASO (WAAF)	25. 8.41
104516	Culmsee, W.	PO	9. 8.41
80711	Culpin, F. de M.	FO (E)	1. 6.41
60902	—— F. H.	PO (ASD)	7. 2.41
	—— H. J. [25*c*]	—	—
43198	Culver, A. C.	FL	1. 4.42
118277	—— R.	PO (R)	24.12.41
46224	—— S.	PO (G)	31. 7.41
81003	Culverwell, A. P.	FO	5. 5.41
39094	—— J. N.	FO	26.12.41
83529	—— R. D.	FO (E)	27. 9.41
412	—— S. A. W.	ASO (WAAF)	27. 1.40
118536	Cumber, J. E.	PO (G)	13. 3.42
82390	Cumberbirch, A.	FO (T) (e)	12. 1.42
18541	Cumberland, T. M.	FO (G)	16. 5.41
40607	—— W. P.	FL	19. 7.41
70673	Cumberlege, D. S.	FL (ASD)	1. 3.41
1815	—— P. F.	ASO (WAAF)	12. 4.41
118713	Cumbers, A. B.	PO (O)	17. 3.42
44152	—— W. R.	FO (T) (e)	16. 5.41
120434	Cumberworth, L.	PO	30. 1.42
1891	Cumella, M. A. [21]	ASO (WAAF)	5. 5.41
29121	Cuming, A. C.	SL (Supp. List)	15. 4.40
902	—— D. F. A.	(WAAF)	15. 4.40
74304	—— H. A.	FL (A)	1.12.41
105133	Cummin, D. G.	PO (G)	16. 8.41
100222	Cumming, G. W.	PO (ASD)	4. 9.41
80098	—— H. C.	FO	23. 4.42
79714	—— J.	FO (E)	24. 7.41
72809	—— J. D.	FO	26. 8.39
43935	—— J. N. S.	FL	1. 4.42
77294	—— K. W.	FL (ASD)	21. 1.41
2780	—— M. E.	ASO (WAAF)	25. 8.41
4304	—— M. L.	ASO (WAAF)	4. 2.42
88764	—— R.	FO (T) (e)	28. 3.42
23275	—— R. A.	FL (M) (RAFO)	1.10.36
102045	—— R. D.	FO (N)	1. 8.41
122943	—— R. M.	PO	14. 3.42
114187	—— W. C.	PO (ASD)	19. 2.42
85455	—— W. G.	FO (E)	25.11.41
112690	—— *Rev.* W. M.	SL (Ch)	20.11.41
09196	—— W. N.	Wg. Cr.	1. 3.41
100345	Cumming-McKeown	APO (Tr)	8. 5.41
109455	Cummings, A. J.	PO (ASD)	27.10.41
4691	—— B. F.	ASO (WAAF)	20. 5.42
113213	—— C. D.	PO (E)	28. 1.42
356940	—— D. J.	WO	1. 9.41
355622	—— E. A.	WO	1. 2.41
104562	—— E. A.	PO (O)	24. 8.41
17216	—— E. D.	Wg. Cr.	1. 3.42
79877	—— J.	FO (E)	24. 7.41
	—— J. C.	SL (CC)	6.11.41
110317	—— L. H. D.	FO (D)	31.10.41
113146	—— N.	PO (ASD)	5. 2.42
	—— P. H.	GC	1.11.38
66781	—— R.	APO (Tr)	10. 3.41
976150	Cummins, H. H.	WO	14.12.39
111935	—— J. F.	PO (O)	1.11.41
78497	—— T. W.	FO (T) (e)	25. 7.41
46775	—— W.	PO	13. 8.41
105992	Cundall, H. B.	PO (T) (e)	26. 4.42
33384	—— H. J.	FL	17. 6.41
79361	Cundell, L. S.	SL (ASD)	1.12.41
66550	Cundy, F. S.	PO	9. 5.41
43098	—— P. J.	FL	11. 4.42
78839	—— *Rev.* R. C. S.	SL (Ch)	16. 4.40
45590	—— R. M.	FO	19. 4.42
37160	Cuningham, A. G. F.	SL	1. 3.42
80396	—— F. W. A.	FO (ASD)	22. 3.42
83530	Cunliffe, A. W.	FO (E)	27. 9.41
69117	—— B.	APO (Tr)	1. 4.41
110905	—— C. J.	PO (ASD)	27.10.41
87367	—— D. O.	FO	29.10.41
87817	—— E. V.	FO (ASD)	1.11.41
105994	—— L.	APO (T) (s)	13. 6.41

Personal No.	Name.	Rank.	Seniority.
83949	Cunliffe, T. A.	FO (ASD)	21. 8.41
76950	—— *The Rt. Hon. Lord*	FL (ASD)	18. 1.41
91004	Cunliffe-Lister, *Hon.* P. I.	FL	11. 1.42
44341	Cunniffe, W.	FO (T) (e)	5. 8.41
	Cunning, J.	—	—
115193	Cunningham, A.	PO (ASD) (mc)	7. 3.42
	—— A. D.	AC	1. 1.33
76213	—— Arthur J.	FL (ASD)	1. 3.42
74597	—— Aubrey J.	FL (E)	1.12.41
89271	—— A. R. G.	FO (A)	15. 2.42
72183	—— B. H.	SL (E)	1.12.41
106803	—— F. S.	APO (T) (s)	24. 7.41
	—— G. C.	SL (CC)	1.12.41
105408	—— G. F.	PO (ASD)	30.10.41
90216	—— John	Wg. Cr.	1. 6.42
117206	—— John	PO (ASD)	1. 2.42
66804	—— J. Alexauder	APO (Tr)	17. 3.41
69220	—— J. Arthur	APO (Tr)	1. 5.41
76163	—— J. C.	FL (G)	27. 1.42
589	—— J. M.	SO (WAAF)	1. 3.42
122944	—— J. P.	PO	7. 3.42
102827	—— J. S. M.	APO (Tr)	31. 3.41
74013	—— J. W.	FL (D)	29. 8.40
73143	—— L. B. C.	FO (ASD) EO	8. 9.39 —
69071	—— P.	APO (Tr)	24. 3.41
119842	—— P. S.	PO (G)	28. 3.42
3418	—— R.	ASO (WAAF)	6.10.41
45994	—— R.	FO (T) (ec)	1. 3.42
109388	—— R.	FO (M)	24.10.41
61259	—— R. D.	FO	11. 2.42
72014	—— R. G. H.	SL (M)	1. 6.42
103707	—— R. M.	PO (ASD)	9.10.41
110558	—— R. P.	PO	1.11.41
111393	—— R. W. H.	PO (ASD) (mt)	7. 1.42
508244	—— S. P.	WO	1. 5.41
80545	—— W.	FO	1. 6.41
45281	—— W. J. P.	FO (T) (a)	2.12.40
106674	—— W. T.	PO (o)	20. 9.41
	Cunningham-Jardine, *Hon.* C. F.	FL (ASD*)	1.10.40
82482	Cunningham-Jones, R.	FL (M)	23. 7.41
3507	Cunningham-Watkinson, C.	ASO (WAAF)	13.10.41
89553	Cunnington, A. L.	FO (E)	21. 3.42
69185	—— W. J.	APO (Tr)	28. 4.41
83314	Cunynghame, *Sir* D.	FO (ASD)	17. 7.41
117326	Cupples, S. E.	FO (M)	20. 3.42
46848	Curd, J.	PO	25. 9.41
78573	—— J. L.	FL (ASD)	1. 6.42
83866	Cure, A. E.	FO (T) (s)	15. 1.42
356271	Curgenven, C. E.	WO	1. 4.41
115700	Curjel, A. R. G.	FL (R)	27.12.41
121280	Curle, R. A.	PO	30. 1.42
83087	Curling, J. H. E. [12]	FO (ASD)	22. 7.41
103708	Curnock, P. A. M.	PO (ASD)	9.10.41
	Curnow, F. G.	S (PMNS)	1. 4.41
87747	—— J. J.	FO (T) (S)	7. 5.41
44561	—— P. W.	FO (G)	15. 8.41
88049	Curphey, J.	FO (B)	22.10.41
119632	—— W. E.	APO (Tr)	7. 2.42
68282	Curr, T. T.	PO (ASD)	13. 8.41
73635	Currall, G. H.	FL (T) (e)	8. 3.41

Personal No.	Name.	Rank.	Seniority
65429	Curran, B. J. I.	PO (A)	21. 6.41
108596	—— G. P.	PO (ASD)	10.12.41
	—— H. W.	S (PMNS)	1. 4.41
	—— K. M.	S (PMNS)	3.11.41
113935	—— R. H.	PO (O)	13.12.41
106726	—— V. J.	APO (Tr)	8. 8.41
43367	Currant, C. F.	FL	23. 6.41
70155	Currey, F. A.	FL	7. 5.41
43911	—— J. P.	FL (A)	1.12.41
01140	Currie, A. J.	SL (*ret*) FL (CC)	1. 4.18 2. 9.39
2437	—— A. M.	ASO (WAAF)	4. 8.41
39564	—— B. W.	FL (ASD)	3. 9.40
105750	—— D. L.	PO (E)	14.11.41
3765	—— George	WO	1. 2.34
105876	—— George	PO (ASD)	5.11.41
84578	—— G. B. H. [26]	FL (L)	15. 7.41
145133	—— G. S.	WO	10. 2.36
77408	—— H. A. D.	FL	25.11.41
60751	—— H. G.	FO	25.12.41
37644	—— H. V.	WO	30. 9.39
64028	—— John	APO (Tr)	1. 2.41
117779	—— John	PO	2. 3.42
108904	—— James A.	PO	12. 7.41
72749	—— John A.	FL (M)	25. 4.40
115502	—— J. A.	APO (Tr)	13.12.41
43750	—— J. B.	FL (ASD)	1. 3.42
73865	—— J. Hector	FL (ASD)	20. 4.41
104548	—— J. Hogan	PO	20. 8.41
37649	—— K. D.	SL	1.12.41
115179	—— M.	PO	9. 7.41
106265	—— R. W.	PO (E)	28.11.41
106035	—— V. L.	PO	19. 8.41
2696	Currin, G. [15]	ASO (WAAF)	18. 8.41
4462	—— G. L.	ASO (WAAF)	22. 4.42
111903	Currington, A. G.	APO (Tr)	13.10.41
105864	—— B. R.	PO (ASD)	5.11.41
43160	Curry, Alexander H.	PO (G)	7. 4.40
107576	—— Alan H.	PO (ASD)	3.12.41
85384	—— Alwyn I.	FO (ASD)	23. 9.41
345717	—— A. J.	WO	1. 6.41
115820	—— D.	APO (T) (s)	14. 1.42
117946	—— D. H.	PO (ASD)	16. 8.41
86389	—— G. W.	FO	5.10.41
79653	—— H. D.	FL (ASD)	1. 6.42
114872	—— L.	APO (Tr)	26.11.41
108683	—— L. W.	PO (ASD)	10.12.41
737	—— P. S.	ASO (WAAF)	22. 6.40
84314	—— P. T.	FO	18. 8.41
33111	—— R. E.	FL	26. 7.39
104223	—— R. H.	FO (D)	25. 7.41
125197	—— T.	APO (Tr)	12.12.41
111145	—— W. J. C.	APO (T) (S)	7.11.41
105869	Curthoys, G. A.	PO (ASD)	5.11.41
109187	Curtin, W. G.	PO (ASD)	17.12.41
46196	Curtis, A.	FO (ASD)	11. 6.41
72810	—— A. C.	FL (ASD)	1.12.41
87585	—— A. G.	FO (E)	8. 8.41
79394	—— Alan H.	FL (ASD)	1. 6.42
60999	—— Arthur H.	FL (D)	7. 2.42
109186	—— A. H. C.	PO (ASD)	17.12.41
72639	—— *Sir* A. R. W.	SL (ASD)	1. 6.42
78389	—— C.B.R.J.B.[23*a*]	FL (E)	1. 6.42
107349	—— C. D.	APO (Tr)	14. 7.41

Personal No.	Name.	Rank.	Seniority.
102687	Curtis, C. G.	PO (ASD)	25. 9.41
107980	—— C. H.	PO	1. 9.41
61519	—— C. J.	PO (B)	18. 2.41
46256	—— C. J.	FO (T) (S)	2. 5.41
31107	—— E. F.	SL (E)	1. 9.40
64702	—— E. J.	APO (Tr)	21. 4.41
47472	—— E. L.	PO	29.11.41
112495	—— E. W.	PO	25.11.41
60669	—— F. C.	FO (ASD)	1. 2.42
118699	—— F. H. L.	PO (R)	18.11.42
42199	—— F. J.	FL	18.11.41
111971	—— F. R.	PO	14. 6.41
10244	—— G. A. [24*a*]	Wg. Cr. (E)	1. 6.42
89665	—— G. C.	PO (T) (S)	27.12.40
109298	—— G. E.	PO (ASD)	20.10.41
120975	—— G. H.	PO (O)	2. 3.42
	—— G. R.	GC (B)	1. 6.41
121343	—— G. T.	PO (O)	19. 3.42
349150	—— H.	WO	1.10.40
84112	—— H. T.	FO (ASD)	20. 7.41
4006	—— I. G.	ASO (WAAF)	17.11.41
88268	—— J. D. C. [17]	FO (ASD)	14. 5.41
116741	—— J. G.	PO	28. 2.42
45205	—— J. J.	FO	14. 8.41
75879	—— J. S. [105]	SL (ASD)	26. 8.41
107741	—— J. W. H.	PO (A)	6.12.41
116949	—— J. W. P.	PO (G)	16. 2.42
44741	—— L. W.	FO (ASD)	1.10.40
87424	—— M. B.	FO	2.11.41
114732	—— N. L.	PO (ASD)	28. 2.42
31213	—— P. H.	FL (E)	1. 3.41
46406	—— R.	PO	2. 8.41
106040	—— R. E.	PO (O)	5. 8.41
358673	—— R. H.	WO	15. 5.40
89395	—— R. James	FO	1.12.41
120090	—— R. Julian	PO	4. 4.42
42200	—— R. M.	FL	9.12.41
63456	—— R. O.	FO	8. 4.42
103709	—— R. P.	PO (ASD)	9.10.41
110444	—— S. A.	PO (ASD)	31.12.41
61062	—— S. C.	FO (T) (S)	7.11.41
69386	—— S. H.	APO (Tr)	21. 4.41
352041	—— W. A.	WO	15. 3.29
1329725	—— W. A.	WO	3.12.41
	—— W. J.	WO	23. 9.39
	—— W. J. B. [24*a*]	AC (E)	1. 1.40
87452	—— W. R.	FO	29.10.41
61737	Curtis-Wilson, A.	PO (Tr)	4. 3.41
	Curthoys, C. A. [8*b*]	PO	—
44040	—— M.	FO (E)	2. 5.41
105866	Curwen, A.	PO (ASD)	5.11.41
75716	—— C. A. F.	FL (ASD)	1. 3.42
47265	—— R. C. C.	PO	11.10.41
23423	Curwood, B. C.	FL (M)	4. 9.40
2166	Curzon, J.	ASO (WAAF)	30. 6.41
115194	—— R. W.	APO (T) (ee)	7. 1.41
86544	Cusack, R.	FO (ASD)	14.10.41
85456	Cusdin, S. E. T.	FO (E)	25.11.41
82009	Cuscaden, G. P.	FO (ASD)	2. 7.41
111666	Cushen, M.	PO (ASD)	14. 1.42
105006	Cushing, D. M.	FO (D)	22. 8.41
66152	—— S.	APO (Tr)	1. 2.41
331706	—— W. L.	WO	1. 8.37
43745	Cushings, J. I.	FL (ASD)	1. 3.42
115771	Cushion, J. A.	PO	29. 1.42
78309	—— L.	FO (T) (S)	31. 3.41
	—— W. B.	AC (E)	1. 1.40
106075	Cussen, R. J.	PO (G)	29. 8.41
67614	Cussens, A. S.	FO	18. 1.42
67281	Cussins, R.	APO (Tr)	1. 2.41
103557	Cussons, A. R.	PO	23. 7.41
85660	—— R. C.	FO	21. 9.41
590009	—— A. W.	WO	1. 2.41
75389	Cust, N. A. A.	FL (M)	27. 9.40
112494	Custance, F. C. H.	PO (ASD)	5. 2.42
60382	Custerson, R. J.	FO (ASD)	24. 1.42
76319	Custerston, I.	FL (G)	15. 1.42
73866	Cuthbert, A. E.	FL (ASD)	1. 3.42
80806	—— A. J.	FO	2. 6.41
112086	—— A. R.	PO (ASD)	21. 1.42
590546	—— B. H.	WO	1. 7.41
63243	—— C. R.	PO (ASD)	25. 4.41
85960	—— D. L.	FO (B)	5. 9.41
08249	—— E.	PO (ASD)	27. 8.41
81800	—— E. H.	FO (ASD)	8. 7.41
120967	—— J. E.	PO (O)	29.11.41
115195	—— W. A.	PO	28.11.41
45583	Cuthbert-Johnstone, E.	FO (ASD)	8. 4.42
91115	Cuthbertson, G. B.	FL (ASD)	1. 3.42
118869	—— J. A.	APO (Tr)	3. 3.42
102206	—— J. R.	PO (A)	30. 6.41
337097	—— J. T.	WO	4. 8.38
103081	—— W.	PO (ASD)	18. 8.41
	Cuthill, J. S.	S (PMNS)	4.11.41
4486	Cutlack, M. I.	ASO (WAAF)	29. 4.42
72640	Cutlan, W. E.	FL (ASD)	1.12.41
4956	Cutler, A. B.	ASO (WAAF)	10. 6.42
62490	—— D. J.	APO (Tr)	1. 2.41
43061	—— E. J.	FL	1. 4.42
113049	—— H. M.	PO (ASD)	28. 1.42
67926	—— L. W.	APO (Tr)	29. 3.41
74086	—— R. L.	FO (T) (e)	19. 9.40
70157	—— W. E. G.	FL (ASD)	1.12.41
86236	Cutmore, R. H. [24*b*]	FO (E)	25.11.41
107059	Cutsforth, C. F.	APO (Tr)	24. 6.41
67358	Cutter, A.	APO (Tr)	15. 3.41
43445	—— H. C.	FO (T) (e)	14. 3.40
115951	Cutting, A. H.	FO (M)	23. 1.42
122853	—— H. S.	APO (Tr)	17. 2.42
1098	—— J. G. C.	ASO (WAAF)	31. 8.40
116589	—— P. M.	PO (O)	30. 5.41
69128	Cuttler, C.	APO (Tr)	5. 4.41
62364	Cutts, G. E.	FO (ASD)	7. 3.42
63684	—— H.	APO (Tr)	8. 4.41
1892	—— J. K. H.	ASO (WAAF)	5. 5.41
75859	—— W. G. N.	SL (ASD)	1.12.41
102277	Cuzner, J. B. C.	FO (D)	18. 7.41
46250	Cymbalist, L. D.	PO (O)	5. 7.41
111287	Cyster, J.	APO (Tr)	30. 8.41
37148	Czernin, *Count*, M. B.	FL	28. 3.41

Personal No.	Name.	Rank.	Seniority.
	D		
09098	Dabbs, D. H.	FO (ASD)	2. 3.41
29004	Dabinett, H. I.	Wg. Cr.	1. 3.41
116534	—— H. S. F.	PO (O)	21. 2.42
1442	Dacam, M. E.	SO (WAAF)	1. 3.42
102932	Dacey, W. L.	APO (Tr)	19. 5.41
114188	Dacombe, H. V.	PO (ASD)	19. 2.42
86409	Da Costa, A.	FO	9. 1.42
292	Dacre, E. F.	Wg. O.(WAAF)	1.12.41
	—— G. B.	AC	1. 7.38
	Daddo-Langlois, W. J.	GC	1. 9.40
100625	—— W. R.	FO	22. 2.42
68287	Dade, J.	PO (ASD)	17. 6.41
62491	Dadswell, C. A.	APO (Tr)	1. 2.41
36049	—— L. D.	Wg. Cr. (T) (e)	1. 3.41
101655	Daeppen, J. C.	PO (ASD)	18. 9.41
60383	D'Aeth, H. R. X.	FO (ASD)	24. 1.42
87297	—— J. E.	FO (ASD)	16.11.41
	—— N. H.	GC	1. 9.41
81674	Dafforn, R. C.	FO	25. 4.41
104596	Daffurn, W. R.	PO (T) (s)	18.11.41
109741	Daft, V. D.	APO (T) (s)	17.10.41
87808	d'Agapeyeff, A.	FO (ASD)	22. 5.41
42201	Dagg, A. G.	FL	18.11.41
3759	Dagger, D.	ASO (WAAF)	27.10.41
79350	—— *Rev.* J. H. K. [159]	SL (Ch)	20. 5.40
108621	—— T.	FO (D)	10.10.41
68217	Daglish, E. F.	PO (ASD)	16. 5.41
121532	Dagnall, R. N.	PO	22. 2.42
101472	Dagseth, H. T. E.	FO	2. 4.42
79845	Dagworthy, I. W. C.	FO (E)	1. 6.41
4198	Dahl A.	ASO (WAAF)	8.12.41
84990	—— R.	FO	24. 8.41
72811	Dailey, W. S. [20]	SL (ASD)	18.10.40
44850	Dailly, J. W. H.	FO (A)	14.12.41
62545	Dain, C.	APO (Tr)	15. 3.41
79608	—— G. T. [10*a*]	FO (T) (s)	22. 4.41
104363	Daines, N.	PO	30. 8.41
107578	—— R. G. C.	PO (ASD)	3.12.41
76495	Dainty, H. F. G.	FL (ASD) (mc)	13.10.39
11027	—— N.	SL (E)	1. 6.40
44921	—— P. C.	O (A)	4. 1.42
1669	Daish, E. A. D.	ASO (WAAF)	10. 3.41
39004	—— H. C.	SL	1.12.41
39068	Dakeyne, P. L.	FL	3. 9.40
68859	Dakin, D.	PO (ASD)	20. 5.41
104627	—— F.	PO (T) (ee)	24.11.41
72812	—— H. B.	SL (ASD)	1. 6.42
740206	—— J. W.	WO	1.10.41
1752	—— L. H.	ASO (WAAF)	28. 3.41
	Daking, C. W. G.	—	—
	D'Albiac, J. H. [154]	AVM	1. 6.41
86545	Dalal, J.	FO (ASD)	14.10.41
67979	Dalby, A. A.	APO (Tr)	10. 4.41
331130	—— G.	WO	1.10.40
1613	—— T. R. A. [22*d*]	SO	1. 6.42
103316	Dale, A.	PO (E)	18. 9.41
61426	—— A. B.	FO (E)	1. 4.42
36232	—— A. E.	FL	27. 9.41
78944	—— A. W.	FO (T) (e)	25. 7.41
67874	—— E.	APO (Tr)	19. 3.41
69331	—— F. A. G.	APO (Tr)	23. 5.41
76247	—— G. M. C.	FL (ASD)	1. 3.42
64486	—— H.	APO (Tr)	5. 4.41
48985	—— G. T.	APO (T) (e)	29.11.41
335870	—— Harold	WO	1. 9.41
19182	Dale, I. G. E.	SL	1. 9.41
102874	—— J. B.	APO (Tr)	6. 6.41
10080	—— J. H.	Wg. Cr. (E)	1.12.40
67240	—— L. T.	PO (ASD)	3. 6.41
87406	—— P. J.	FO	9.11.41
103710	—— R. J.	PO (ASD)	9.10.41
63772	—— R. W.	PO (ASD)	2. 6.41
100017	—— S. E.	FO (N)	24. 6.41
106156	—— T.	PO (T) (e)	30.11.41
72641	—— W. C. P.	FL (ASD)	1.12.41
117676	Dale-Green, A. T.	PO	21. 2.42
103160	Dales, G. R.	PO (ASD)	8.10.41
23133	—— J. F.	SL (M)	1. 6.41
108913	—— J. H.	PO (ASD)	22.11.41
47871	Daley, A.	PO (G)	30.12.41
330406	—— D.	WO	1.11.40
60695	—— E. G.	FO (E)	18. 4.42
65303	—— G. C.	APO (Tr)	26. 4.41
85135	—— J.	PO (ASD)	2. 9.40
122831	—— T.	APO (Tr)	12.12.41
80885	Dalgety, J. A. F.	FO (ASD)	14. 6.42
117938	Dalgleish, A. G.	PO (O)	14. 3.42
103714	—— J.	PO (ASD)	9.10.41
3955	—— J. R.	ASO (WAAF)	17.11.41
107122	—— J. W.	APO (Tr)	21. 8.41
	—— J. W. O.	Wg. Cr. (*ret*)	1. 4.18
	Dalison, C. B.	GC	1. 7.38
73145	Dall, C. E.	FO (ASD)	17. 9.39
3779	Dallamore, M. M.	ASO (WAAF)	1.10.41
120389	—— Dalaon, P.	PO (ASD)	12. 5.42
84008	Dallas, C. W. M.	FO	18. 8.41
	—— L. C. J.	S (PMNS)	7. 8.41
31429	—— W. M.	FL (E)	1.12.41
108355	Dalley, C. D.	PO (ASD)	10.12.41
3302	Dallimore, D. A.	ASO (WAAF)	6. 10.41
42809	Dallin, W. C.	FL	20. 4.42
87178	Dallison, K. J.	FO (ASD)	18.10.41
37908	Dally, E. H.	SL	1.12.41
106933	—— H. C. W.	PO (ASD)	19.11.41
3795	—— S. G. H.	ASO (WAAF)	1.10.41
61648	Dallow, F.	APO (Tr)	1. 2.41
67828	—— W. H.	APO (Tr)	18. 2.41
112765	Dalrymple, A.	PO	1.11.41
75647	—— B. W.	FL (ASD)	1. 3.42
28218	—— L. E.	SL	3. 9.41
75525	—— M. P.	FL (ASD)	1. 3.42
74651	Dalrymple-White, H. A.	FL	11.10.41
77206	D'Alton, D. J.	FL	14. 1.42
4217	Dalton, A. R. E. M. des A.	ASO (WAAF)	1. 1.42
46032	—— F.	FO (T) (e)	3. 6.41
109739	—— G. C. J.	PO (T) (s)	7.11.41
358829	—— J. A.	WO	1. 5.42
23367	—— J. E.	SL (M)	1.12.41
	—— J. E.	S (PMNS)	1. 4.41
47221	—— M.	PO (T) (e)	10. 1.42
3624	—— M. M. M.	ASO (WAAF)	20.10.41
119690	—— N.	FO (D)	1. 5.42
84882	—— P. A.	FO (G)	23.10.41
86787	—— R. T. A.	FO (ASD)	5. 5.41
115715	—— R. W.	PO (O)	27. 1.42
513527	—— S.	WO	1. 9.41
80723	—— S. W.	FO (E)	24. 7.41
109474	—— T. E.	PO (G)	11.10.41
61102	—— W.	FO (E) (*ret*)	8. 1.37
68038	—— W. M.	APO (Tr)	25. 4.41
340291	—— W. R.	WO	18. 9.39
117875	—— *Rev.* A. E.	SL (Ch)	17. 2.42
19078	Dalton-Morris, L.	GC (T) (s)	1. 3.42
113424	Daltrey, T. J.	PO (ASD)	20.12.41
	Daly, A. P. V.	GC	1. 7.37
115408	—— A. T.	PO (O)	5. 7.41

Personal No.	Name.	Rank.	Seniority.
17105	Daly, A. W.	FO (ASD)	25.11.39
119907	—— C. J.	PO (G)	4. 4.42
60241	—— D. C.	FO (ASD)	30. 4.41
122297	—— *Rev.* E. W.	APO (Tr)	2. 6.42
119541	—— F. J.	PO	24. 1.42
106357	—— G. A.	PO	27. 5.41
	—— G. D.	GC (T) (e)	1. 9.40
81978	—— H.	FO (R)	27. 6.41
513095	—— H. P.	WO	1. 2.41
73146	—— J.	FO (ASD) (en)	9. 9.39
75479	—— L.	SL (ASD)	1.12.41
110794	—— P. G.	PO (O)	8.11.41
	Dalyell-Stead, J	FL	1. 7.36
4374	Dalzell, M. J.	ASO (WAAF)	11. 3.42
100247	—— T. H.	APO (Tr)	19. 3.41
	—— W. A. K.	GC	1. 6.40
61086	Dalziel, Alexander	APO (Tr)	26. 4.41
65304	—— Allan	FO (T) (s)	26. 5.42
663	—— A. D.	SO (WAAF)	1. 3.42
104593	—— J. G.	FO (T) (e)	6. 5.41
46912	—— K.	PO	4.10.41
	Dalziell, J.	WO (AAF)	—
61197	Damadian, M.	PO (A)	19. 4.41
330253	Damerelle, A. E.	WO	15. 3.42
340899	Dames, A.	WO	15. 5.40
100550	—— G. L.	PO	23. 4.41
	Dampier, E. P.	FO (*ret*)	1.10.19
4420	Dampney, M. J.	ASO (WAAF)	15. 4.40
70158	Danby, J. S.	FL	3. 9.40
82247	—— S.	FL (ASD)	6. 4.41
86145	—— T. G.	FO (ASD)	4.10.41
111100	—— T. R.	PO (G)	31.10.41
85209	Dance, G. E.	FO (ASD)	22. 8.41
116646	—— N. B.	PO (O)	19. 9.41
1416	—— P. J. S. B.	ASO (WAAF)	23.11.40
118916	—— T. C.	FO (M)	1. 5.42
108455	Danckwerts, J. C.	PO (R)	10.12.41
79617	Dancy, E.	FL (ASD)	1. 6.42
	Dand, J. H.	GC	1. 3.41
108834	Dando, T. McE.	PO	8.10.41
45140	Dandy, L.	FO (ASD) (en)	28.10.41
80539	Dane, H.	PO	3. 6.40
46206	Danes, Roland E. W.	FO (T) (e)	1.10.41
343340	Danger, J. F.	WO	1. 2.41
63685	Dangerfield, A. T.	APO (Tr)	8. 4.41
66635	—— C. C.	PO (ASD)	17. 5.41
83936	—— E. T. [19*a*]	FO (ASD)	24. 5.41
100505	—— J. B.	PO (ASD)	27. 8.41
105288	—— R. H.	PO (E)	14.11.41
102144	Daniel, B. P.	PO	26. 7.41
74465	—— C. C. A.	FL (ASD)	1. 3.42
110085	—— D. J.	PO (ASD)	3.11.41
117010	—— D. L.	PO	19. 2.42
61310	—— E. G.	FO	16. 2.42
64984	—— F. C.	PO (ASD)	24. 3.41
111148	—— F. W.	APO (T) (a)	7.11.41
84130	—— G. E.	FO (ASD)	12. 8.41
104305	—— H. G.	APO (Tr)	17. 7.41
14132	—— H. McW.	SL (M) (*ret*)	9.10.26
86308	—— *Rev.* I. T.	SL (Ch)	11.10.40
102917	—— J.	APO (Tr)	26. 6.41
88275	—— L. A.	PO (T) (e)	15.11.40
46874	—— S. W.	PO	11.10.41
78164	—— W. J.	FL (ASD)	1. 6.42
4649	—— W. P.	ASO (WAAF)	20. 5.42
105885	—— W. T.	PO (ASD)	5.11.41
75527	Daniell, H. A.	FL (ASD)	19. 3.41
106932	—— H. S.	PO (ASD)	19.11.41
75727	—— J. A.	FL (ASD)	1. 3.42
8784	—— K. V.	PO	15. 6.41
83531	—— P. L. G.	FO (E)	27. 9.41
43701	—— R. D.	FO	8. 6.41
108688	Danielli, A. G.	PO (ASD)	10.12.41
35022	Daniels, A. W.	Wg. Cr. (T) (s)	1.12.41
64962	—— E.	PO (T) (s)	23.11.41
70159	Daniels, E. C.	FO (ASD) (RAFO)	14. 9.33
351808	—— F.	WO	11.11.39
108325	—— G. H.	APO (Tr)	22. 8.41
83786	—— G. P.	FO (ASD)	20. 2.41
100402	—— H. B.	APO (Tr)	22. 5.41
	—— H. S.	S (PMNS)	1. 4.41
79878	—— J. N.	FO (E)	24. 7.41
75579	—— J. O'C.	FL (D)	21.10.40
107141	—— M. D.	FO (D)	26. 9.41
122314	—— M. L.	PO (G)	1. 5.42
63080	—— N. B.	FO (ASD)	9. 3.42
66537	—— P. E.	PO	6. 5.41
81676	—— S. P.	FO	8. 7.41
4218	—— T. H.	ASO (WAAF)	31.12.41
	—— W. A. [25*c*]	—	—
73147	Danielson, G. L.	FO (T) (s) / EO	7. 9.39 / —
63186	Danino, C. M.	FO (ASD)	4. 4.42
05254	Dann, C. L.	Wg. Cr. (T) (a)	1. 3.41
69961	—— E.	PO (E)	5. 9.41
114189	—— G. F.	PO (ASD)	19. 2.42
	—— G. T. [22*c*]	PO (E)	—
511707	—— H.	WO	1.12.41
102616	—— J.	PO	21. 7.41
66690	—— S. J.	APO (Tr)	1. 2.41
80960	Dansey, F. G.	FO (ASD)	22. 6.41
43892	Danton, G. B.	FL (ASD)	1. 3.42
90717	—— W. F.	FL (ASD)	1. 3.42
76261	Danvers, C. C.	FL (ASD)	1. 3.42
122461	Dapot, H. F. A.	PO	30. 1.42
68426	Darbey, A.	APO (Tr)	20. 3.41
110313	—— F.	FO (D)	31.10.41
37161	Darbishire, C. F.	SL	1. 3.41
16220	—— R. S. [18b]	Wg. Cr.	1.12.40
101008	Darby, A. W.	FO	21. 5.42
121281	—— B. F. G.	PO	8.11.41
115821	—— G.	PO (T) (s)	6. 8.41
110335	—— H. A.	PO (ASD)	31.12.41
75005	—— H. E.	PO (ASD*)	10.10.39
69696	—— H. F.	APO (Tr)	17. 3.41
65352	—— K. Edgar	APO (Tr)	28. 4.41
103712	—— K. Ernest	PO (ASD)	9.10.41
87086	—— L. H.	FO (B)	18. 2.41
1503	—— P. F. M.	ASO (WAAF)	28.12.40
66315	—— Raymond B.	APO (Tr)	25. 3.41
114870	—— Raymond B.	APO (Tr)	25.11.41
1720	—— R. E. C.	ASO (WAAF)	22. 3.41
79777	—— S. F. [25*g*]	FL (T) (a)	11. 6.42
105410	Darbyshire, J.	PO (ASD)	30.10.41
24249	—— R. S.	Wg. Cr.	1. 9.40
86841	—— W.	FO (T) (s)	19. 5.42
78432	D'Arcy, E. A. P.	SL (Ch)	7. 3.40
82029	—— N. F. W. H.	FO (ASD)	9. 7.41
117878	D'Arcy-Smith, F. E.	PO (ASD)	22. 3.42
79705	D'Arcy Hildyard, R. V. S.	FL (ASD)	1. 6.42
795	Dare, D. P. L.	ASO (WAAF)	6. 7.40
117290	—— D. W. J.	APO (T) (s)	28.10.41
60303	—— H. W. J.	FO	29.11.41
75468	Darell, E. M. D.	SL (A)	1. 6.40
109511	Dargavel, R. W.	PO (O)	13.10.41
13034	Dark, Albert Edward	FL (*ret*)	1. 1.24
26051	—— Albert Edward [12*b*]	Wg. Cr.	1.12.40
85457	—— L. J. H.	FO (E)	25.11.41
31103	Darke, C.	SL (E)	1. 6.40
79592	—— F. L.	FL (B)	1. 6.42
90851	—— M. F.	FL (B)	1. 6.41
109190	—— M. W. R.	PO (ASD)	17.12.41
82694	—— P. J.	FO	27. 7.41
44894	Darker, R.	FO (T) (e)	29.10.40
113535	Darlaston, G. C.	PO (ASD)	12. 2.42

Personal No.	Name.	Rank.	Seniority.
30121	Darley, A. T.	FO	5. 1.37
	—— C. C.	AC (*ret*)	1. 7.38
79846	—— F. C.	FL (E)	1. 6.42
32191	—— H. S.	Wg. Cr.	1. 6.41
46873	—— K. A.	PO	11.10.41
46642	—— V. E.	PO (E)	27.10.41
1816	—— W. A. B.	ASO (WAAF)	12. 4.41
110349	Darley-Jones, P. F.	PO (ASD)	24.12.41
40368	Darling, D. F. W.	SL	1. 6.42
65979	—— E. V.	FO	10.11.41
31266	—— G. M.	FL (E)	1. 6.41
3964	—— J. H.	ASO (WAAF)	17.11.41
47879	—— J. T.	PO	12.11.41
124032	—— K.	APO (Tr)	12. 2.42
89272	—— R. G. S.	FO (A)	15. 2.42
33236	—— V. C.	Wg. Cr.	1. 6.42
81494	Darlington, A. V.	FO (ASD)	1. 3.41
66782	—— E. B.	APO (Tr)	10. 3.41
366262	—— E. G.	WO	1. 3.40
80823	—— F. W. H.	FO	13. 6.41
109682	—— G. St. C.	PO (ASD)	17.12.41
84341	Darlow, A.	FO (B)	12. 8.41
1060	—— B. U.	ASO (WAAF)	24. 8.40
73948	—— G. A.	FO (Met)	15. 1.41
104178	Darmady, E. M.	SL (M)	1. 8.41
44892	Darnell, A. W.	FO (T) (a)	1. 1.41
31214	—— E. A.	SL (E)	1. 3.42
115556	—— N. C.	PO (ASD)	1.11.41
86569	Darrah, R. E.	FO (A)	21.11.41
110445	—— W. N.	PO (ASD)	31.12.41
43500	Darrant, J. S.	FO (T) (e)	14. 3.40
102424	—— H. D. A.	APO (Tr)	9. 6.41
46683	Darroch, A. G.	PO (T) (e)	31.12.41
120250	—— G. W.	PO (ASD)	30.12.41
117051	—— I. F.	PO (ASD)	11. 5.41
80240	Darroll, R. R.	PO	2.12.41
103960	Dart, A. P.	PO	7.10.41
42397	—— K. C. D.	FL	24. 2.42
112087	Darter, F. E.	PO (ASD)	25.11.41
	Darvall, L.	GC	1.12.40
122621	Darvell, H. W.	APO (Tr)	4. 3.42
61100	Darvill, G. W. F.	FO (ASD)	14. 2.42
114734	—— H. E.	PO (ASD)	28. 2.42
82761	Darville, J. H.	FO (ASD)	17. 7.41
33237	Darwen, J.	Wg. Cr.	1. 3.42
65163	Darwent, A. S.	APO (Tr)	28. 2.41
42050	Darwin, C. W. W.	FL	18.11.41
90065	—— G. W. L.	SL (ASD)	1.12.41
90988	Darwood, E. H.	FL (B)	1. 9.40
104628	Darycott, F.	PO (T) (s)	29.11.41
26156	Dashper, R. B.	Wg. Cr.	1.12.40
	Dashwood, *Sir* J. L.	FL (B)	29. 8.39
111728	—— M. W.	PO (ASD)	6.10.41
79109	Daston, H. N. M.	FO (ASD)	14. 5.41
117052	Date, D. S.	PO (ASD)	11. 5.41
	—— E. W.	S (PMNS)	1. 4.41
68910	—— J. P.	PO (ASD)	7. 6.41
26220	Daubney, F. C. [18*a*]	Wg.Cr. (T) (s)	1. 3.41
43501	Daulman, W. W.	FO (T) (e)	14. 3.40
43785	Daunt, W. A.	FO (T) (e)	9. 5.40
87952	Davenport, A. K.	PO (ASD)	18.11.40
89666	—— E. C.	FO (ASD)	27.12.41
110777	—— F. L.	APO (Tr)	3.10.41
79287	—— H.	FL (ASD)	1. 6.42
25099	—— J. R.	Wg. Cr.	1. 6.42
82655	—— M. O.	FL	2. 6.42
50488	—— M. S.	WO	1. 4.41
101976	—— T. H.	APO (Tr)	11. 6.41
	Daventry, B. J. H.	PO (CC)	25. 9.41
3264	—— M. M.	ASO (WAAF)	29. 9.41
60639	Davey, A. C.	FO (ASD)	31. 1.42
158686	—— A. E. [24*a*]	FO	18. 9.39
101536	—— A. J.	PO	3. 7.41
104629	Davey, C. G.	PO (T) (a)	31. 1.42
107307	—— C. J.	PO (ASD)	31. 1.42
107577	—— D. R.	PO (ASD)	3.12.41
76273	—— E. C.	FL (E)	1.12.41
44958	—— F. J. [20*a*]	FL (ASD)	1. 6.42
104857	—— F. V.	PO (ASD)	22.10.41
48480	—— G.	APO (T) (s)	19. 3.42
115196	—— G. E. R.	PO	6.12.41
69493	—— G. F.	PO	26. 6.41
66300	—— H.	APO (Tr)	21. 3.41
79006	—— H. B.	SL	1. 3.42
358239	—— J. A.	WO	1. 5.41
45561	—— J. L.	FO (T) (a)	1. 6.41
35101	—— L.	Wg. Cr. (T) (e)	1. 6.42
48445	—— N. J.	PO (T) (e)	7.11.41
100707	—— P. C.	PO (ASD)	14. 7.41
61617	—— P. N.	PO (ASD)	28. 3.41
109029	—— R.	PO	20. 8.41
44856	—— R. C.	FO (ASD)	1. 2.41
69906	—— R. J.	APO (Tr)	20. 5.41
118408	—— R. W.	PO (G)	21. 3.42
69573	—— S. C.	PO (ASD)	20. 8.41
120435	—— W. E.	PO	7. 2.42
350626	—— W. H.	WO	1. 7.41
117967	—— W. W.	FO (M)	20. 2.42
1874	David, A.	ASO (WAAF)	26. 4.41
22026	—— A. M. N.	Wg. Cr. (T) (a)	1. 6.40
74466	—— A. N.	FL (ASD)	1. 3.42
2363	—— B.	ASO (WAAF)	28. 7.41
4106	—— D. A.	ASO (WAAF)	1.12.41
81058	—— D. L.	FL (B)	1. 6.42
16005	—— E. H. M.	GC	1. 9.41
63885	—— E. J.	FO (ASD)	11. 4.42
86200	—— H. F.	FO (ASD)	24. 7.41
74772	—— H. G.	FO (T) (s)	6. 7.41
80588	—— J. I. I.	FO (T) (e)	24.11.41
109197	—— N.	PO (ASD)	17.12.41
3575	—— N.	ASO (WAAF)	20.10.41
24069	—— R.	FL	4. 7.40
66625	—— V. P.	PO (ASD)	2. 5.41
40805	—— W. D.	SL	25. 2.41
65706	Davidge, E. J.	APO (Tr)	1. 2.41
2387	—— H. J.	ASO (WAAF)	19. 7.41
36228	—— J.	FL	27. 9.41
85964	Davids, M. A.	FO (B)	16. 9.41
11071	Davidson, A.	SL (E)	24.10.39
2339	—— A. B.	ASO (WAAF)	14. 7.41
61280	—— A. G.	FO	16. 2.42
35051	—— A. M. [25*a* (*iii*)]	SL (T) (a)	1. 6.41
122462	—— A. M.	PO	7. 3.42
	—— A. P.	GC	1. 9.40
69100	—— A. R.	APO (Tr)	28. 3.41
109956	—— A. S.	PO (T) (s)	13. 4.42
4615	—— B.	ASO (WAAF)	9. 5.42
42699	—— B. A.	FL	20. 4.42
103317	—— D.	PO (E)	31.10.41
112741	—— D. H.	PO (O)	29. 9.41
636	—— E.	SO (WAAF)	1. 2.42
79179	—— E. B.	FO (E)	5. 5.41
	—— E. H.	GC (CC)	1. 6.40
64996	—— E. M. O.	FO (ASD)	25. 4.42
31497	—— F. D.	FL (E)	1.12.41
44034	—— G.	FL (ASD)	1. 6.42
112928	—— G. A.	PO (ASD)	28. 1.42
76348	—— G. W. P.	FL (ASD)	5. 3.41
76938	—— H. H.	FL (B)	1. 3.42
61945	—— H. John	FO	5. 3.42
113147	—— H. James	PO (ASD)	5. 2.42
116742	—— I. G. E.	PO	28. 2.42
506257	—— J.	WO	1. 5.40
125031	—— Joseph	APO (Tr)	16. 4.42
121187	—— J. A.	APO (Tr)	16. 3.42

Personal No.	Name.	Rank.	Seniority.
42700	Davidson, J. C.	FL	20. 4.42
69815	—— J. H.	APO (Tr)	1. 5.41
89905	—— J. K.	FO (ASD)	10. 1.42
67723	—— J. M.	PO (T) (a)	10.11.41
81393	—— J. S.	FO (G)	28. 8.41
114577	—— J. T.	PO	8.12.41
113625	—— L. V.	APO (Tr)	11. 8.41
3193	—— M. A.	ASO (WAAF)	29. 9.41
1930	—— M. I.	ASO (WAAF)	31. 5.41
	—— P. V.	FL (CC)	26. 3.39
104630	—— R.	PO (T) (s)	2.12.41
125276	—— R.	APO (Tr)	28. 4.42
47295	—— R. B.	PO	24.11.41
100932	—— R. G. G.	APO (Tr)	4. 6.41
75253	—— R. H. W.	SL (ASD)	1.12.41
39968	—— R. T. P.	SL	1. 3.42
60281	—— Samuel	FL (M)	27. 2.42
66902	—— Samuel	APO (Tr)	31. 3.41
77146	—— T.	FL (ASD)	1. 3.42
102779	—— V.	PO (ASD)	8.10.41
68067	—— Walter	PO (E)	8. 8.41
47184	—— Wm.	PO (T) (s)	23.10.41
	—— W. J. [19*a*]	—	—
21366	—— W. R.	FL (A)	1.12.41
114159	—— W. R. N.	PO	13.12.41
	Davie, A. [25*d*]	—	—
61812	—— A.	APO (Tr)	9. 3.41
100928	—— A. M.	APO (Tr)	3. 6.41
43216	—— F. A.	FO (T) (a)	15. 2.40
565456	—— J. D.	WO	1. 3.42
83340	—— J. P.	FO (ASD)	2. 8.41
114856	—— L. H.	APO (Tr)	15.10.41
90373	—— N. S. F.	SL	1.12.41
104925	—— S.	PO (ASD)	22.10.41
114735	—— W.	PO (ASD)	28. 2.42
72481	—— W. D. B. S.	FL	20. 4.41
68281	Davies, A. C.	PO (R)	13. 8.41
	—— Adolphus D. [22*d*]	GC	1. 9.41
108096	—— Arthur D.	PO (R)	10.12.41
35091	—— Albert Edward	SL (T) (e)	1. 6.41
65892	—— Albert Edward	APO (Tr)	1. 5.41
111394	—— Albert Edwin	PO (ASD)	7. 1.42
2761	—— A. E.	ASO (WAAF)	25. 8.41
40806	—— A. Glyndwr	FL	3. 9.41
344661	—— A. George	WO	1. 7.40
88131	—— A. Granville	PO (ASD)	25.11.40
122278	—— A. J.	APO (Tr)	31. 3.42
103713	—— A. Roydon	PO (ASD)	9.10.41
110906	—— A. Raymond	PO (ASD)	7. 1.42
80289	—— A. W. B.	PO	2. 1.42
995	—— B.	ASO (WAAF)	10. 8.40
4239	—— B. C.	ASO (WAAF)	7. 1.42
63931	—— B. E. G.	FO (ASD)	18. 4.42
590211	—— B. J.	WO	15. 3.41
64029	—— B. K.	APO (Tr)	1. 2.41
109736	—— Cecil	APO (T) (s)	17.10.41
111065	—— Charles	APO (Tr)	27. 9.41
61708	—— Clifford	APO (Tr)	21. 2.41
114264	—— C. B. P.	PO	5.11.41
61531	—— C. C.	FO (ASD)	4. 7.41
102204	—— C. C. H.	PO (ASD)	28. 9.41
67759	—— Clement E.	PO (R)	30. 5.41
68878	—— Cynan E.	PO (ASD)	13. 6.41
83166	—— C. E. P.	FO (ASD)	18. 4.41
27038	—— Cyril G.	SL	1. 6.41
65363	—— Christopher G.	APO (Tr)	28. 4.41
111343	—— C. G. V.	PO (ASD)	7. 1.42
110402	—— C. H.	PO (R)	24.12.41
114245	Davies, C. I.	PO (ASD)	19. 2.42
118867	—— C. J.	APO (Tr)	26. 2.42
44424	—— C. T.	FO (T) (e)	14. 3.40
43506	—— C. W. A.	FL (ASD)	1. 3.42
37063	—— David	Wg. Cr.	1. 3.42
508214	—— David	WO	1. 3.40
112400	—— Deiniol	PO (G)	29.11.41
77335	—— D. Arthur	SL (Met)	15.11.41
75319	—— Douglas A. [11]	FL (ASD)	28. 9.40
72759	—— D. Alfred	FL (M)	16. 5.40
80679	—— D. B.	FO (ASD)	17. 6.41
78644	—— D. Charles	FO (T) (s)	24. 6.41
75429	—— D. Clifford	FL (ASD)	1. 9.39
75006	—— D. D.	PO (ASD)	26.11.39
122377	—— D. D.	PO	14. 3.42
31139	—— D. D. M.	SL (E)	1.12.41
63709	—— David E.	APO (Tr)	9. 4.41
122879	—— David E.	APO (Tr)	28. 3.42
72987	—— Derek E.	FL	30. 7.41
42337	—— D. Frederick	FL	6. 1.42
100316	—— D. Francis	APO (Tr)	1. 5.41
48776	—— D. G.	PO	25. 4.42
117966	—— D. H.	FL (M)	20. 2.42
103253	—— D. I.	PO (ASD)	11.10.41
108378	—— D. Idrys	PO (E)	30.12.41
45133	—— D. Percival	FO (T) (ee)	1. 3.41
114246	—— D. Price	PO (ASD)	19. 2.42
80533	—— *Rev.* D. P. G.	SL (Ch)	4. 6.40
102800	—— *Rev.* D. R.	SL (Ch)	1. 8.41
46893	—— D. R.	PO (E)	24.11.41
75690	—— Derrick S.	FL	17.12.41
112088	—— David S.	PO (ASD)	6.11.41
351603	—— D. T.	WO	1. 5.40
73148	—— D. T. M.	FO (ASD)	11. 9.39
38098	—— *Rev.* E.	SL (Ch)	1. 9.39
299	—— E.	FLO (WAAF)	1. 2.42
87804	—— Emlyn	FO (ASD)	26.10.41
105096	—— Emlyn	APO (Tr)	28. 7.41
109699	—— Eric	PO (T) (s)	25.10.41
105111	—— Evan	APO (Tr)	1. 8.41
101537	—— Evan A.	PO	3.—.41
80613	—— Edgar A.	FO (T) (e)	17. 9.41
109422	—— Ernest A.	PO (E)	9. 1.42
84835	—— E. B.	FL (M)	3. 9.41
3051	—— E. Barbara	ASO (WAAF)	29. 9.41
4196	—— E. Beryl	ASO (WAAF)	1.12.41
33024	—— E. B. C.	Wg. Cr.	1. 3.41
73149	—— E. Cecil	FL (ASD)	1.12.41
65783	—— E. Charles	APO (Tr)	31. 3.41
	—— E. D. H.	GC	1. 3.41
103714	—— E. G.	PO (ASD)	9.10.41
65159	—— E. H.	APO (Tr)	24. 2.41
69399	—— E. J.	APO (Tr)	23. 4.41
330345	—— E. J. H.	WO	1. 4.41
62736	—— E. K.	FO (ASD)	21. 3.42
89718	—— E. M.	FO (ASD)	31.12.41
994	—— E. P.	ASO (WAAF)	10. 8.40
103318	—— E. R.	PO (E)	31.10.41
90505	—— E. St. H.	FL (B)	5. 9.39
31267	—— E. V.	FL (B)	1. 6.41
60040	—— E. W.	FL (D)	27.12.41
60640	—— Eric W.	FO (ASD)	31. 1.42
75596	—— Frank	FO (Met)	31.10.40
86146	—— Frank	FO (ASD)	1. 7.41
89667	—— Frank	FO (ASD)	7.12.41
116794	—— F. A.	PO (O)	21. 2.42
352659	—— F. C.	WO	1. 5.41
	—— *Rev.* F. F.	SL (Ch)	11.12.39
69332	—— Frederick George	APO (Tr)	23. 5.41

Personal No.	Name.	Rank.	Seniority.
80303	Davies, Frederick George	PO (Met)	1. 6.41
72184	—— F. H.	FL (ASD) (en)	1.12.41
108862	—— F. L. D.	PO (ASD)	21. 9.41
		FO (ASD)	23. 9.39
		EO	—
118141	—— F. R. E.	PO	5.12.41
79579	—— F. S.	FL	15. 5.42
84225	—— F. W.	FO (ASD) (mc)	26. 8.41
72813	—— F. W. C.	FO (T) (e)	3. 9.39
85602	—— F. W. T.	FF (M)	17. 9.41
112927	—— Gilbert	PO (ASD)	28. 1.42
117175	—— Gwyn	PO (ASD)	7.12.41
38006	—— *Rev.* G. A.	GC (*ret*) (Ch)	28. 6.35
590037	—— George A.	WO	1. 1.41
122463	—— G. D. R.	PO	23. 1.42
117176	—— G. Edward	APO (T) (a)	18.12.41
69239	—— G. Ernest	APO (Tr)	2. 5.41
69255	—— G. F.	APO (Tr)	5. 5.41
87415	—— G. Geoffrey	FO	8.10.41
100224	—— G. Glynne	APO (Tr)	1. 2.41
118700	—— G. Gough	PO (R)	18.11.41
41989	—— G. G. A.	FL	6.11.41
03209	—— G. J.	FO (*ret*)	1. 9.39
		FL (T) (e)	1. 9.39
509913	—— G. L.	WO	1.10.41
108689	—— G. M.	PO (ASD)	10.12.41
	—— Glenys M.	S (PMNS)	1. 4.41
115952	—— Glanmore R.	FO (M)	23. 1.42
115200	—— Goronwy R.	PO (ASD)	28. 2.42
105883	—— G. T.	PO (ASD)	5.11.41
39226	—— G. V. W.	FL	3. 9.40
104549	—— Harry	PO	20. 8.41
89719	—— Haydn	FO (ASD)	31.12.41
120752	—— H.	PO (ASD)	27.10.41
105204	—— Harold [17]	PO (ASD)	21. 7.41
62492	—— Harold A.	APO (Tr)	1. 2.41
106731	—— Howard A.	APO (Tr)	1. 2.41
116338	—— Hugh	APO (Tr)	12.12.41
111278	—— H. A. E. A. P.	APO (Tr)	19. 6.41
112675	—— Henry J.	PO (ASD)	5. 2.42
64544	—— Horace B.	APO (Tr)	16. 4.41
88120	—— H. Edward	PO (ASD)	18.11.40
65784	—— H. Eynon	APO (Tr)	31. 3.41
66431	—— H. G.	PO (E)	25. 7.41
76938	—— H. H.	PO (ASD)	14. 9.39
102577	—— H. John	PO	10. 7.41
72121	—— Harold J.	SL (M)	1. 6.42
62815	—— H. James	APO (Tr)	1. 2.41
62888	—— Herbert J.	APO (Tr)	25. 3.41
103729	—— Harold J.	APO (Tr)	25.10.41
45532	—— H. L.	FO (T) (a)	29.11.41
3052	—— H. L.	ASO (WAAF)	29. 9.41
5677	—— H. M. M.	S (PMNS)	10.12.41
17243	—— H. N.	FO (ASD)	15. 4.42
100499	—— *Rev.* H. O.	SL (Ch)	21. 6.41
91091	—— Harry P.	FL (B)	1. 3.42
100317	—— Humphrey P.	APO (Tr)	1. 5.41
108213	—— Hubert P.	APO (Tr)	18. 8.41
73151	—— H. Herbert [105]	FO (ASD)	8. 9.39
		EO	—
114247	—— Harry R.	PO (ASD)	19. 2.42
	—— H. S.	PO (ASD)	1. 9.39
69091	—— H. T.	APO (Tr)	27. 3.41
67889	—— H. W.	APO (Tr)	24. 3.41
82888	—— H. W. C.	FO (ASD)	1. 8.41
103319	—— Ianto	PO (E)	31.10.41
111908	—— Idris	APO (Tr)	15.10.41
63418	—— Idwal J.	PO	14. 4.42
73152	—— Isaac	FL (ASD)	1.12.41
		EO	—

Personal No.	Name.	Rank.	Seniority
88824	Davies, Isaac J.	SL (M)	6.12.40
79007	—— I. M.	SL (ASD)	12. 8.41
48094	—— I. Morgan	PO (G)	31.10.41
108115	—— I. O.	PO (O)	5. 8.41
113677	—— Ifor	APO (Tr)	31.10.41
742884	—— Ian R.	WO	1. 1.42
73153	—— Ivor R.	FO (ASD)	7. 9.39
100374	—— James	APO (Tr)	16. 5.41
107579	—— Justin	PO (ASD)	3.12.41
109740	—— J. A.	APO (e) (T)	17.10.41
105200	—— J. B.	PO (T) (a)	31. 1.42
5768	—— J. B.	S (PMNS)	14. 4.42
48462	—— J. C.	APO (T) (e)	4. 3.42
4105	—— J. C.	ASO (WAAF)	1.12.41
	—— J. B. R. [7, 19]	—	—
105411	—— J. C. R.	PO (ASD)	30.10.41
83721	—— J. D.	FO	10. 8.40
31215	—— J. D. E.	SL (E)	1. 3.42
567009	—— J. Edward	WO	1.10.41
44018	—— J. Errington	FO (T) (a)	30. 5.41
61738	—— J. Garfield	APO (Tr)	4. 3.41
68016	—— J. G. G.	APO (Tr)	21. 4.41
77298	—— J. Hamilton	FO (T) (e)	14. 8.41
125068	—— J. Henry	APO (Tr)	23. 1.42
108223	—— J. Howard	APO (Tr)	2. 9.41
117207	—— J. Howard	PO (ASD)	19. 3.42
78007	—— J. H. L. B.	FL (ASD)	1. 6.42
66174	—— J. Ivor	APO (Tr)	4. 2.41
104966	—— J. Islwyn	FO (M)	8. 8.41
45594	—— J. J.	FO	19. 4.42
119094	—— J. L.	APO (T) (a)	30.10.41
61496	—— J. N.	FO	16. 2.42
60107	—— J. Rathliegn	FO	10. 1.42
68487	—— J. Rhagfyr	APO (Tr)	31. 3.41
75980	—— J. S.	FO (M)	15.11.40
115197	—— J. S.	APO (T) (a)	7. 1.42
77581	—— J. Wingett [18*a*]	FO (T) (s)	16.11.40
65599	—— J. Walter	PO (T) (a)	10.11.41
86842	—— J. William	FO (ASD)	1. 6.41
112089	—— J. Wilton	PO (ASD)	21. 1.42
37796	—— J. W. E.	FO	9.11.38
41156	—— K.	FL	3. 9.41
745076	—— K. D.	WO	1. 1.42
44522	—— K. G. C.	FO	7. 9.41
87365	—— K. L.	FO	19.10.41
2626	—— K. M.	ASO (WAAF)	11. 8.41
103715	—— L.	PO (ASD)	9.10.41
83532	—— L. A.	FO (E)	27. 9.41
107846	—— L. F.	PO (ASD)	3.12.41
64760	—— Leonard G.	PO (E)	4. 7.41
78682	—— Leonard J.	FO (G)	16. 5.41
111899	—— Lionel J.	APO (Tr)	8.10.41
61943	—— L. Sidney	PO	7. 3.41
78945	—— Leo S.	FO (T) (e)	29. 7.41
40516	—— Lester W.	FL	29. 6.41
103161	—— L. Smith	PO (ASD)	8.10.41
46306	—— L. V.	PO (G)	7. 8.41
	—— L. W. [24]	—	—
23415	—— Leslie W.	SL (M)	1. 3.42
115201	—— M. E.	PO (ASD)	28. 2.42
64944	—— M. I.	FO	27. 4.42
3887	—— M. I.	ASO (WAAF)	10.11.41
119872	—— M. P.	PO	13. 1.42
102510	—— N.	APO (Tr)	16. 6.41
85363	—— N. B. C. L.	FO (ASD)	10. 4.41
66077	—— N. K.	PO (ASD)	9. 5.41
64761	—— N. O.	PO (E)	4. 7.41
116590	—— O.	PO (O)	26.11.41
88	—— O. A. [21]	FLO (WAAF)	1. 2.42
103716	—— O. A.	PO (ASD)	9.10.41
106442	—— O. D. G.	PO (A)	24.10.41

Personal No.	Name.	Rank.	Seniority.
44121	Davies, O. P.	FO	10. 7.41
995	—— O. P.	SO (WAAF)	1. 2.42
2049	—— P.	ASO (WAAF)	31. 5.41
79323	—— P. A.	FL (E)	6. 8.41
73154	—— P. B.	SL (ASD)	1. 3.42
85937	—— P. B. G.	FL	30.11.41
90832	—— P E.	FL (A)	1.12.41
40088	—— P. F. McD.	FL	12. 4.41
78828	—— P. M.	FL (M)	23. 4.41
102482	—— P. O.	APO (Tr)	1. 7.41
78928	—— P. S.	FL (ASD)	1. 6.42
43817	—— Percival W.	FO (A)	6. 6.41
366255	—— Percy W.	WO	1.11.40
107390	—— Richard	PO (ASD)	26.11.41
114555	—— Richard	APO (Tr)	14.11.41
27222	—— Richard A.	FO	11.12.40
76523	—— Robert A.	SL (ASD)	1.12.41
61841	—— Reginald A.	PO (A)	10. 5.41
40995	—— R. B.	FL	3. 9.41
116591	—— Ritchie B.	FO (R)	2. 2.42
603356	—— R. C. B.	PO (A)	3.10.41
67923	—— R. Emrys	APO (Tr)	28. 3.41
57648	—— R. Edward	FO	18. 5.42
122464	—— R. Ernest	PO (O)	2. 3.42
590781	—— R. F.	WO	1.12.41
114736	—— R. F.	PO (O)	8.12.41
1350	—— R. F. E.	SO (WAAF)	1. 3.42
68261	—— R. G.	PO (ASD)	7. 6.41
80614	—— R. H.	FO (T) (e)	17. 9.40
118157	—— R. H.	PO	7. 1.42
78574	—— R. H. R.	FL (ASD)	1. 6.42
67401	—— R. I.	APO (Tr)	27. 3.41
113447	—— R. J.	PO (A)	6. 2.42
121988	—— *Rev.* R. J.	SL (Ch.)	26. 5.42
86570	—— Ronald Lewis	FO (A)	21.11.41
103717	—— Ronald Lewis	PO (R)	9.10.41
63457	—— R. L. R.	FO	8. 4.42
78959	—— Richard S.	FL (ASD)	1. 6.42
102175	—— Roger S.	PO (ASD)	17. 3.41
63886	—— R. W.	FO (ASD)	11. 4.42
83111	—— Sidney	FO (ASD)	26. 7.41
111667	—— Stanley	PO (ASD)	14. 1.42
590356	—— Stanley	WO	1. 7.41
111619	—— S. C.	PO (ASD)	14. 1.42
	—— S. G. [7]	—	—
86808	—— Stanley J.	FO (ASD)	23. 9.41
45085	—— Samuel J.	FO (T) (e)	17. 2.42
590255	—— S. T.	WO	1. 5.41
67465	—— Thomas	APO (Tr)	11. 4.41
100277	—— Tom	APO (Tr)	11. 4.41
86843	—— T. B.	FO (ASD)	11.10.41
41114	—— T. C.	FL (E)	1. 9.41
68597	—— T. E.	APO (Tr)	24. 4.41
116950	—— T. Emlyn	PO (O)	16. 2.42
73949	—— T. F.	FO (Met)	27.11.40
91215	—— Trevor G.	FL (M)	24. 8.40
69693	—— Thomas G.	APO (Tr)	14. 3.41
122216	—— T. H.	APO (Tr)	10. 2.42
61618	—— T. K.	FO (ASD)	12. 3.42
48123	—— T. L.	PO (T) (e)	22. 3.41
105052	—— T. M.	APO (Tr)	1. 7.41
107505	—— T. N.	PO (ASD)	13. 6.41
64811	—— T. P	PO (A)	21. 6.41
103718	—— T. R. D.	PO (ASD)	9.10.41
72580	—— T. S.	FL (M)	14. 3.40
77115	—— T. Thatham	FO (R)	2. 3.41
122856	—— T. W.	APO (Tr)	4. 3.42
	—— V.	PO (CC)	4. 3.42
3625	—— V. M.	ASO (WAAF)	20.10.41
109519	—— Wm.	PO (G)	18.10.41
294215	—— Wm.	WO	1. 3.40
514289	—— Wm.	WO	1. 9.41
107742	Davies, Wm.	PO (A)	6.12.41
87861	—— W. B.	FO (ASD)	8.11.41
60680	—— W. C.	PO (ASD)	10. 2.41
81970	—— Wilfred E.	FO (ASD)	20. 6.41
63710	—— Wm. E.	APO (Tr)	9. 4.41
	—— W. G.	FL (CC)	17. 4.42
62176	—— W. Haydn	APO (Tr)	12. 3.41
115953	—— W. Haydn	FO (M)	23. 1.42
67495	—— W. H. R.	APO (Tr)	23. 4.41
64132	—— W. J.	APO (Tr)	22. 3.41
72814	—— W. L. H.	FL (ASD)	13. 3.41
69973	—— W. O.	FO (M)	13. 6.41
74649	—— *Rev.* W. R.	SL (Ch)	20. 9.39
	—— W. R. [25*b*]	—	—
42204	—— W. Twiston	FL	18.11.41
64157	—— W. Thomas	APO (Tr)	9. 4.41
110086	—— W. Tyssul	PO (ASD)	3.11.41
67980	—— W. T. E.	APO (Tr)	10. 4.41
68596	Davies-Jenkins, J. N.	APO (Tr)	24. 4.41
118915	Davies-Sage, J. H. P.	FO (M)	10. 4.42
66116	Davis, A. A. L.	PO (ASD)	10. 5.41
86147	—— A. C.	FO (T) (e)	23. 4.42
116881	—— A. Colin	PO (G)	13. 2.42
88997	—— A. C. L.	FO (ASD)	14.12.41
65625	—— A. H. G.	PO (ASD)	2. 5.41
102883	—— Arthur J.	APO (Tr)	11. 6.41
118744	—— Arthur J.	APO (Tr)	23.11.41
42977	—— Alan L.	FL	7. 3.42
83341	—— Arthur L.	FO (ASD) (en)	2. 8.41
43544	—— A. N.	FL	13. 5.42
116339	—— B.	APO (Tr)	12.12.41
69473	—— B. L.	PO	19 .6.41
77151	—— B. M. J.	FL (T) (s)	25. 7.41
85147	—— B. O.	FO (ASD)	9.12.40
113217	—— C. A. A.	PO (E)	20. 2.42
81050	—— C. C. H.	FL	2. 5.42
61433	—— C. D. E.	FO (E)	16. 5.42
87492	—— C. J. D.	FO (ASD)	1. 8.41
72815	—— C. M.	SL (ASD)	1. 6.42
10082	—— C. T.	SL (E)	1. 8.35
82842	—— D.	FO (ASD)	27. 7.41
43146	—— D. H.	FL	1. 4.42
101016	—— E. Benjamin	PO	10. 6.41
66253	—— E. Bowes	APO (Tr)	10. 3.41
124030	—— E. C.	APO (Tr)	5. 2.42
102297	—— E. C. F.	PO	23. 7.41
	—— E. D.	AC (T) (a)	1. 6.41
122465	—— E. F.	PO	30. 1.42
85925	—— Edgar G.	FO	7.10.41
31190	—— Edwin G.	SL (E)	1.12.41
78225	—— E. I.	FO (*ret*)	19. 3.41
	—— E. J.	GC (B)	1. 9.40
3626	—— E. N.	ASO (WAAF)	27.10.41
111968	—— E. R.	FO (ASD)	13.11.41
105050	—— E. S.	APO (Tr)	27. 6.41
116180	—— E. T.	APO (Tr)	5.11.41
46857	—— E. W.	PO (T) (e)	11. 2.42
166123	—— F.	WO	1. 8.40
78289	—— F. Ch	FL (B)	1. 3.42
78878	—— F. Clement	FL (B)	1. 3.42
89906	—— F. D.	FO (ASD)	10. 1.42
80324	—— F. E. W.	PO (ASD)	10.11.41
76545	—— F. F. *Rev.*	SL (Ch)	11.12.39
	—— F. H.	FO (*ret*)	1.10.19
81395	—— F. M.	FO (G)	28. 7.41
78721	—— F. P.	FL	1. 4.42
31388	—— George [25*a*]	FL (E)	1. 9.41
78026	—— Gerald	FL (ASD)	14. 3.41
1356222	—— G. F.	WO	1.10.41
78433	—— G. H. D.	SL (Ch)	2. 4.40

Personal No.	Name.	Rank.	Seniority
515502	Davis, G. J.	WO	1.10.41
75635	—— G. P. M. [12b]	FL (ASD)	1. 8.41
74468	—— G. W.	FL (ASD)	1. 3.42
122055	—— H. A.	PO	1. 5.42
73552	—— Henry C.	FL (D)	18. 7.40
108337	—— Horace C.	APO (Tr)	9. 9.41
44840	—— H. F.	FO (T) (e)	1. 8.41
108379	—— H. G.	PO (E)	30.12.41
83484	—— H. G. E.	PO (ASD)	27. 8.40
108581	—— H. H.	PO (ASD)	10.12.41
64461	—— H. J.	APO (Tr)	17. 3.41
4824	—— H. J. C.	ASO (WAAF)	3. 6.42
75769	—— H. M. D.	FL (E)	1. 3.42
101538	—— H. Patrick	PO	3. 7.41
102820	—— H. Pretoria	APO (Tr)	20. 3.41
117300	—— H. R.	PO	24. 1.42
114310	—— H. S.	PO (ASD)	12. 2.42
738	—— I.	ASO (WAAF)	22. 6.40
111700	—— John	PO	25 .9.41
44318	—— Jack	FO (T) (e)	9. 5.40
4398	—— J. C.	ASO (WAAF)	8. 4.42
79829	—— J. C. P.M. [12b]	FO (ASD)	24. 1.41
4052	—— J. E. M.	ASO (WAAF)	24.11.41
78867	—— J. F.	FO	27. 7.41
05256	—— J. Gilbert	Wg. Cr.	1. 6.41
72313	—— J. Gill	SL (E)	1. 3.42
3178	—— J. G.	ASO (WAAF)	22. 9.41
122675	—— J. H.	APO (Tr)	30. 3.42
105881	—— J. J.	PO (ASD)	5.11.41
355934	—— J. L.	WO	1. 6.41
3576	—— J. M.	ASO (WAAF)	20.10.41
63500	—— J. O.	FO (ASD)	5. 4.42
109902	—— J. S.	PO	1.10.41
110753	—— J. W.	APO (Tr)	25. 9.41
39184	—— J. W. B.	SL	1.12.41
40369	—— K. G.	SL	1. 6.42
2709	—— K. G.	ASO (WAAF)	18. 8.41
120736	—— L. G.	PO (G)	25. 4.42
117054	—— L. S.	PO (ASD)	11. 5.41
112090	—— L. W.	PO (ASD)	29.11.41
117124	—— M. E.	PO (ASD)	25. 4.41
3939	—— M. J. T.	ASO (WAAF)	10.11.41
2787	—— M. M.	ASO (WAAF)	25. 8.41
61042	—— M. McF.	FO (O)	19. 1.42
345573	—— M. O.	WO	18. 9.39
122466	—— M. T. S.	PO	14. 3.42
120676	—— N.	APO (T) (s)	13. 5.42
79313	—— N. B.	FO (ASD)	14. 5.41
45765	—— N. G. N.	FO (T) (e)	1. 8.41
103719	—— N. L.	PO (ASD)	9.10.41
774	—— N. U. C.	ASO (WAAF)	29. 6.40
70499	—— P. B. N.	SL	1. 3.42
4089	—— P. C.	ASO (WAAF)	1.12.41
	—— P. E. [25e]	—	—
86081	—— P. E.	FO (ASD)	27. 9.41
76388	—— P. M.	FL (ASD)	1.3.42
996	—— P. M. S.	ASO (WAAF)	10. 8.40
115138	—— P. O.	PO	15. 1.42
39862	—— P. S.	FL	10. 2.41
112412	—— P. V.	PO	29.11.41
39969	—— R. D.	FL	24.12.40
69129	—— R. E.	APO (Tr)	5. 4.41
46885	—— R. E. M.	PO (ASD)	17.12.41
47718	—— R. F.	PO (O)	1. 1.42
110745	—— R. H.	APO (Tr)	22. 9.41
48492	—— Richard W.	FO (T) (e)	29.12.41
104727	—— Robert W.	PO (ASD)	8.10.41
	—— S. A. [24c]	—	—
89668	—— S. H.	FO (ASD)	27.12.41
101478	—— S. P.	PO	11. 4.41
357067	—— S. R.	WO	1.11.40
62375	—— T. Alexander	FO (ASD)	14. 3.42
65236	—— T. Anderson	APO (Tr)	21. 4.41
44702	Davis, T. G.	FO (ASD)	11. 5.41
1084	—— U. R.	SO (WAAF)	1. 2.42
104376	—— V. G. T.	PO (G)	16. 8.41
37315	—— W. A. L.	Wg. Cr.	1. 6.42
83431	—— W. F.	FO (ASD)	10. 8.41
85851	—— W. H.	FO (ASD)	18 9.41
86818	—— W. H. R.	PO (R)	7.10.40
108377	—— W. L.	PO (E)	30.12.41
81818	—— W. N.	FO (ASD)	30. 4.41
78135	Davison, B. M.	FL (ASD)	1. 6.42
347738	—— C. S.	WO	1.12.41
61087	—— Eric	PO (ASD)	10. 2.41
111314	—— Ernest	APO (Tr)	14.10.41
122657	—— F. E. B.	APO (Tr)	25. 3.42
44782	—— George	FO	24.10.41
115684	—— George	PO (ASD)	17. 2.42
61031	—— G. A.	FO	14. 1.42
41675	—— H.	FL	30. 9.41
11078	—— Joe	Wg. Cr. (E)	1. 1.40
80021	—— John	FL	21. 3.41
105704	—— John	PO (A)	31.10.41
81521	—— J. A.	PO (ASD)	5. 7.40
2364	—— J. E.	ASO (WAAF)	28. 7.41
2292	—— M. J.	ASO (WAAF)	14. 7.41
101089	—— M. M.	PO	12. 7.41
348658	—— P. G.	WO	1. 8.40
83342	—— R.	FO (T) (s)	1. 1.42
740839	—— R.	WO	1.10.41
39863	—— T. H.	FL	10.12.40
82483	—— T. R.	FL (M)	23. 7.41
46624	—— W.	PO(mc)	15.11.41
104153	—— W. E.	PO (ASD)	15.10.41
73728	—— W. K.	FL	16. 4.42
	Davson, J. H.	Hon. FL	1. 6.39
42338	—— N.	FL	29. 1.42
15186	Davy, B. A.	Wg. Cr.	1.12.41
107140	—— D'A. H.	FO (D)	26. 9.41
80009	—— E. H.	FO (ASD)	4. 9.39
28250	—— E. J. P.	Wg. Cr.	1.12.40
121512	—— F. G.	PO (O)	1. 5.42
66557	—— F. R.	PO	11. 5.41
62145	—— J.	APO (Tr)	1. 2.41
111149	—— J. H. C.	APO (T) (e)	7.11.41
07044	—— P. H.	FL (RAFO)	1. 1.24
03212	—— R. M.	Wg. Cr.	1.11.38
41382	—— R. W.	FL	3. 9.41
41383	—— T. D. H.	FL	3. 9.41
28148	Davys, J. L. M.	FL (RAFO)	1. 4.36
73156	Daw, A. T.	FL (ASD)	1.12.41
3442	—— B. C.	ASO (WAAF)	13.10.41
41782	—— F. G.	FL	25. 2.42
41561	—— V. G.	FL	3. 9.41
43679	—— W. H. J.	FL (ASD)	1. 6.42
68938	Dawbarn, A.	PO (R)	9. 8.41
41905	—— P. L.	FL	6.11.41
61359	Dawe, G.	FO (ASD)	21. 2.42
564602	—— G. E.	WO	1. 4.41
109700	—— H. G.	PO (ASD)	30.11.41
47604	—— S. E.	PO (A)	4. 3.42
44884	—— W. A.	FO (T) (a)	22.10.40
69907	Dawes, A. F.	APO (Tr)	20. 5.41
109118	—— A. R.	PO	25. 9.41
125048	—— C.	APO (Tr)	12. 5.42
46589	—— C. A. T.	APO (T) (e)	31. 7.41
331268	—— C. J.	WO	23. 9.39
796	—— E. O.	SO (WAAF)	1. 2.42
86472	—— G. W. P.	FO (ASD)	8. 5.41
02111	—— H. [100]	SL	1. 1.25
78556	—— H. B.	SL (ASD)	1. 6.42

Personal No.	Name.	Rank.	Seniority.
64589	Dawes, H. F. O.	APO (Tr)	17. 4.41
42971	—— H. R.	WO	1. 3.40
44650	—— Leslie H.	FO (E)	5. 6.41
112699	—— Lionel H.	PO	21.11.41
63727	—— P. A.	FO (M)	28. 2.41
35258	—— P. W. J.	FL (T) (e)	9. 3.41
111876	—— T. E. S.	APO (Tr)	25.9.41
119444	—— E. A. C.	PO (O)	28. 3.42
64590	—— E. D. G.	APO (Tr)	17. 4.41
83931	—— E. S.	FO (ASD)	18. 8.41
107927	—— G.	PO (G)	27. 9.41
114248	—— G. B.	PO	15.12.41
115203	—— J. A. N.	PO	6.12.41
27251	—— R. C.	Wg. Cr.	1.12.40
	Dawley, J.	FO (CC)	1.12.41
40996	Dawlish, H. D.	FL	3. 9.41
33082	Dawnay, M.	Wg. Cr. (T) (s)	1. 6.42
83343	Dawson, A. A.	FO (ASD)	14. 3.41
60438	—— A. B.	PO (ASD)	3. 2.41
335885	—— A. F.	WO	1. 7.41
101530	—— Alexander G.	PO	29. 6.41
112673	—— Alfred G.	PO (ASD)	5. 2.42
	—— A. L.	SO (WAAF)	1.12.41
82843	—— A. M.	FO (ASD)	27. 7.41
1477	—— A. M. V.	ASO (WAAF)	21.12.40
63621	—— A. N.	APO (Tr)	5. 4.41
82189	—— A. W.	FO (G)	30.10.41
113048	—— C. G.	PO (ASD)	28. 1.42
44371	—— C. H.	FO (T) (s)	9. 5.40
73553	—— C. L.	FL (D)	18. 7.40
73867	—— C. S.	FL (ASD)	14. 1.41
23310	—— David J.	SL (M)	1.12.41
88828	—— Donald J.	FL (M)	6.12.41
82210	—— E. S.	FO (G)	3. 1.42
88361	—— E. T.	FO (A)	4. 1.42
60189	—— E. W.	FO (ASD) (mt)	8. 1.42
31080	—— F. P.	SL (E)	1. 9.41
4065	—— F. W. M.	ASO (WAAF)	24.11.41
108321	—— George	APO (Tr)	20. 8.41
352332	—— G. A. L.	WO	11.11.39
	—— G. G.	AC (T) (e)	1.12.40
44183	—— G. Newstead	FO	14. 7.41
90624	—— G. Novem	FL (B)	1. 9.40
75853	—— G. S. T.	SL (ASD)	1.12.41
517794	—— H. F. G.	WO	1. 7.41
514635	—— H. J.	WO	1. 9.41
	—— H. K.	ASO (WAAF)	20. 1.40
34148	—— H. L.	Wg. Cr.	1.12.41
106264	—— H. P.	PO (E)	28.11.41
81957	—— H. W.	FO (B)	25. 6.41
2727	—— I. J.	ASO (WAAF)	25. 8.41
	—— J. A. [25b]	—	—
511728	—— Jack	WO	15. 3.41
104910	—— James	PO (R)	18.10.41
2540	—— J. K.	ASO (WAAF)	11. 8.41
62112	—— J. Miles	FO (ASD)	23. 2.42
104188	—— J. Maxwell	FO (M)	25. 7.41
61008	—— John	FO	5. 2.42
43947	—— J. W.	FL	25. 4.42
105412	—— K. H.	PO (ASD)	30.10.41
73157	—— K. M.	FL (ASD)	2. 9.40
44441	—— L. A.	FL ASD)	1. 3.42
4671	—— L. I.	ASO (WAAF)	20. 5.42
104750	—— L. J.	PO (ASD)	15.10.41
111274	—— L. R.	APO (Tr)	3. 2.41
37671	—— L. S.	SL (T) (a)	1. 9.41
38858	—— M. A. R.	PO (ASD)	16. 5.41
112407	—— M. E. H.	PO (O)	24.11.41
	—— M. P.	S (PMNS)	1. 4.41
34579	—— N.	FO (ASD)	10. 6.41
106787	Dawson, N. J.	PO (ASD)	19.11.41
68808	—— Philip	PO	17. 6.41
110825	—— Philip	PO	22.10.41
84975	—— P. H.	FO	26. 8.41
88743	—— P. R.	FO (ASD)	13.10.41
33210	—— P. W.	SL	1.12.41
82756	—— R. A.	FO (B)	25. 6.41
72593	—— R. F.	FL (M)	28. 3.40
73158	—— R. G.	FO (T) (s) EO	7. 9.39 —
84206	—— R. H.	FO (ASD)	23. 8.41
80084	—— R. H. L.	FO	5. 3.42
112091	—— R. J. F.	PO (ASD)	17.11.41
83344	—— R. V.	FO (ASD)	2. 8.41
66187	—— Stanley	APO (Tr)	18. 2.41
100270	—— Stanley	APO (Tr)	9. 4.41
46397	—— S. C.	PO (O)	19. 8.41
45621	—— S. G.	FO (T) (s)	22.11.40
85419	—— S. T.	FO (ASD)	25. 9.41
28182	—— V. A.	FL	1. 9.39
120436	—— V. E.	PO	7. 2.42
65971	—— *Rev.* W. A. P.	SL (Ch)	29. 4.41
89249	—— W. J.	FO (A)	25. 1.42
	—— W. L. [18b]	GC	1. 6.41
74390	Dawson-Ridley, E.	FL (ASD)	1. 3.42
41353	Dawson-Shepherd, H. K.	FL (Supp List)	9.10.39
113960	Day, A. G.	PO	8.12.41
74469	—— A. H.	FA (ASD)	1. 5.41
84179	—— A. L.	FL (ASD)	1. 3.42
61330	—— A. V.	FO (ASD)	7.12.41
69574	—— A. W.	PO (ASD)	20. 8.41
105751	—— B. G. G.	PO (E)	14.11.41
1769	—— *Rev.* C. L.	ASO (WAAF)	29. 3.41
103357	—— C. M.	PO (A)	3.10.41
115686	—— C. R.	PO	2.12.41
82302	—— *Rev.* C. S.	SL (Ch)	15. 8.40
35061	—— D. J.	Wg. Cr. (T) (e)	1. 6.42
111805	—— D. P.	PO (E)	6. 2.42
3303	—— D. V.	ASO (WAAF)	6.10.41
112908	—— E. F.	PO (ASD)	28. 1.42
68557	—— E. J.	APO (Tr)	15. 4.41
111344	—— E. V.	PO (ASD)	7. 1.42
79368	—— F. B.	FO	1. 4.41
105752	—— F. G. P.	PO (E)	14.11.41
113961	—— F. H.	PO (ASD)	12. 2.42
47743	—— F. J.	PO (T) (e)	3. 3.42
65271	—— F. P.	APO (Tr)	25. 4.41
123055	—— F. S.	PO (O)	4. 5.42
65707	—— Francis W.	APO (Tr)	1. 2.41
47898	—— Fredk. W.	PO (ASD)	20.12.41
103265	—— G.	PO (E)	16.10.41
89592	—— George Arthur	FO	1. 1.42
109119	—— George Arthur	PO (T) (s)	24.10.41
45974	—— G. Cedric	PO	19. 6.41
62035	—— G. E.	FO (B)	18. 2.42
63241	—— G. T.	FO (ASD)	2. 3.42
43450	—— G. W.	FL (ASD)	24. 6.41
116256	—— H. A. V.	APO (Tr)	12.12.41
100418	—— H. C.	APO (Tr)	27. 5.41
82503	—— H. E.	FL (G)	17. 1.42
113962	—— H. H. G.	PO (ASD)	12. 2.42
05175	—— H. M. A.	Wg. Cr.	1. 7.39
62816	—— J.	APO (Tr)	1. 2.41
2541	—— J.	ASO (WAAF)	11. 8.41
88083	—— J. A.	FO (ASD)	1.11.41
115554	—— J. C.	FO (M)	21.11.41
85076	—— J. E.	FO (ASD)	4. 3.41
02113	—— J. F. A. [21a]	SL (T) (e)	1. 6.41

Personal No.	Name.	Rank.	Seniority.
86206	Day, J. F. R.	FO (ASD)	9.10.41
39864	—— J. G.	SL	1. 3.42
102603	—— J. Hemsworth	PO (O)	13. 7.41
83345	—— J. Hunt	FO (T) (e)	2. 3.42
48227	—— L. B. I.	PO (O)	18. 2.42
43478	—— L. H.	FL	21.12.41
39413	—— M. D.	SL (T) (e)	1. 3.42
108483	—— M. E. M.	FO (ASD)	19. 3.42
74751	—— O. L.	FO (ASD)	24. 9.39
112091	—— R. J. F.	PO (ASD) (mt)	17.11.41
41263	—— R. L. F.	FL	3. 9.41
78348	—— R. M. C. [13]	FL (ASD)	1. 6.42
42559	—— R. O.	FL	10. 2.42
105880	—— R. P.	PO (ASD)	5.11.41
81922	—— R. S.	FO	29. 6.41
61582	—— S. M.	PO (ASD)	10. 3.41
113489	—— V. F.	PO (G)	24.10.41
85102	—— V. W. G.	FO (T) (e)	26. 1.42
75178	—— W. H.	WO (ASD)	1. 6.42
03213	—— W. R.	Wg. Cr. (T) (s)	1. 3.40
740206	Daykin, J. W.	WO	1.10.41
354836	Daymond, S. D.	WO	15. 5.40
61318	Daynes, H. C.	PO (T) (s)	23.11.41
1142	Dayus, E. C.	FL (M)	29. 8.40
	Dazeley, A. E. [21*a*]	—	—
69669	—— A. H.	APO (Tr)	1. 3.41
41906	Deacon, A. H.	FL	6.11.41
84610	—— A. W.	FO (A)	11.10.41
44547	—— E. W.	FO	26. 8.41
48302	—— F. J.	APO (T) (e)	23.10.41
02114	—— G. R. A.	Wg. Cr.	1. 7.34
61739	—— H. L.	APO (Tr)	4. 3.41
25042	—— J. W. [22*a*]	Wg. Cr.	1. 9.41
63351	—— R. S.	FO (E)	13. 6.42
43582	—— S.	FO (T) (e)	14. 3.40
113706	—— W. E.	APO (Tr)	1. 2.41
64963	—— W. R.	PO (T) (s)	23.11.41
511171	Deadman, A. D.	WO	1. 1.41
67633	—— K. C.	FO	11. 5.42
44855	Deag, J. S.	FO (R)	1. 6.41
13041	Deakin, A.	FL	3. 9.40
114854	—— B.	APO (Tr)	14.10.41
46267	—— C. A.	FO (T) (e)	1.10.41
	—— C. H.	SL (CC)	14. 6.40
3789	—— E.	ASO (WAAF)	1.10.41
102850	—— G. W.	APO (Tr)	20. 5.41
116756	—— G. F.	PO	19. 2.42
4735	Deal, M.	ASO (WAAF)	27. 5.42
80214	—— W. B.	PO	2.12.41
84072	Dealing, E. F.	FO (ASD)	29. 6.41
903	Deall, D.	ASO (WAAF)	27. 7.40
80361	—— J. H.	PO	1. 5.42
75911	Dealtry, G. P.	FL (B)	1. 6.42
81212	de Amodio, *The Marquis*	FO (ASD)	27. 9.41
42997	Dean, D. F. E. C.	FL	7. 3.42
112507	—— *Rev.* D. K.	SL (Ch)	25.11.41
10083	—— D. W.	Wg. Cr. (E)	1. 4.39
112600	—— E.	PO (ASD)	8.12.41
42594	—— E. G.	FL	18. 2.42
39718	—— E. H.	SL	1.12.41
64403	—— F.	PO (ASD)	10. 5.41
393	—— F. D.	SO	1.12.41
43062	—— F. E. W.	FL	1. 4.42
83950	—— F. H.	FO (ASD)	1.17.41
105032	—— F. J. J.	APO (Tr)	12. 5.41
21314	—— F. S.	FO (A)	27. 3.39
39227	—— G. F.	SL	1.12.41
88858	—— G. H.	FO	14.11.41
44336	—— G. K.	FL (R)	1. 3.42
67402	—— G. S.	APO (Tr)	28. 3.41
70166	—— H. P.	FL (RAFO)	17. 8.26
45156	Dean, H. P. E.	FO (T) (e)	8.11.41
32243	—— H. W.	Wg. Cr. (T) (a)	1. 3.41
42810	—— James	FO	20. 4.41
46319	—— Johns [25*a* (iii)]	FO (T) (e)	28.10.40
110570	—— J. A.	PO (O)	27.10.41
111527	—— J. F.	PO	30. 7.41
65893	—— J. Reginald	APO (Tr)	1. 5.41
84553	—— J. Richard	FO (ASD)	3. 9.41
119432	—— L.	PO (ASD)	15. 6.42
31177	—— M.	SL (E)	1.12.41
	—— M. J. [5]	—	—
2438	—— M. M.	ASO (WAAF)	4. 8.41
18654	—— R. M.	WO	3. 6.37
107455	—— R. W.	PO (G)	26. 9.41
125003	—— R. W.	APO (Tr)	9. 3.42
61740	—— Thomas	APO (Tr)	4. 3.41
512613	—— Thomas	WO	1. 2.41
118427	—— V. H.	PO (R)	18.11.41
67811	—— W.	APO (Tr)	1. 2.41
36451	—— W. B.	FO (T) (e)	1.11.41
44348	—— Walter H.	FL (E)	1.12.41
74470	—— William H.	FL (ASD)	1. 3.42
23272	—— W. J. L.	SL (M)	1.12.41
103720	—— W. N.	PO (ASD)	9.10.41
75120	—— W. N. R.	FL (A)	1.12.41
74471	—— W. S.	FL (ASD)	1. 3.42
379	Deane, D. H.	SO (WAAF)	1. 7.41
4443	—— E. D.	FL (ASD)	1. 3.42
	—— F. D.	ASO (WAAF)	24. 1.40
83533	—— H. B.	FO (E)	27. 9.41
105705	—— K. H.	PO (A)	31.10.41
07046	—— L. A. W.	FL (T) (e)	19. 5.41
40089	—— L. C.	SL	1. 3.42
65305	—— O. F.	APO (Tr)	26. 4.41
	—— W. [5]	—	—
11179	—— W. W. [159]	Wg. Cr.	1. 3.40
3840	Deane-Daniels H. E.	ASO (WAAF)	3.11.41
691	Deane-Drummond, I. G. M.	SO (WAAF)	1. 2.42
2439	—— M.	ASO (WAAF)	4. 8.41
66691	Deane-Jones, I.	APO (Tr)	1. 2.41
121164	—— W.	APO (Tr)	28. 2.42
90251	Deanesly E. C.	SL	1.12.41
69830	Deans, A. E.	APO (Tr)	6. 5.41
3731	—— D. E.	ASO (WAAF)	27.10.41
06050	—— E. E.	SL (ASD)	1.12.41
106723	—— F. G.	APO (Tr)	5. 8.41
68068	—— J.	PO (A)	8. 8.41
845	Deansley K. H.	SO (WAAF)	1. 2.42
72816	Dear, F. H.	FL (ASD)	1.12.41
74472	—— H.	FL (ASD)	1. 3.42
80615	—— I. E.	FO (ASD)	7. 6.41
	—— *Hon.* K. J.	FL	23.12.40
63107	—— M. F.	FO	3. 4.42
39506	—— P. D.	FL	3. 9.40
108301	—— S. W.	APO (Tr)	31. 7.41
23173	Dearberg, L. E. A.	SL (M)	10. 3.41
66274	Dearden, Albert J.	APO (Tr)	14. 3.41
349316	Deards, E.	WO	1. 3.41
67300	Dearing, C. H.	APO (Tr)	11. 2.41
1167	—— F. M.	ASO (WAAF)	14. 9.40
112092	Dearlove, J. D.	PO (ASD)	21. 1.42
81808	Dearman, E. A.	PO (ASD)	9. 4.41
2985	—— E. M.	ASO (WAAF)	15. 9.41
86571	Dearnley, W. H. G.	FO (A)	21.11.41
335334	Dearsley, M.	WO	15. 5.40
18048	Dearth E. C.	GC (T) (e)	1. 3.42
84288	Deas, A. J.	FO	4. 9.41
103721	—— T. S.	PO (ASD)	9.10.41

Personal No.	Name.	Rank.	Seniority
87060	Deas, W. I.	FO ..	19.10.41
88108	Deason, E. A.	FO (ASD)	15.11.41
112093	Deasy, R. C.	APO (T) (a)	21.11.41
85458	De'Ath, C. J.	FO (E)	25.11.41
117177	De Aguilar, J. E.	PO (ASD)	11. 4.42
110507	Death, R. A.	PO (ASD)	31.12.41
40682	Deaves, B.	FL ..	3. 9.41
83937	De Bathe, *Sir* C. A.	PO (ASD)	19. 8.40
90520	de Beaumont, C. L. L. A.	SL (B)	1.12.41
80168	De Beer, C. L.	PO (ASD)	24. 3.41
39443	de Belleroche, H. R. A.	SL ..	1. 6.42
70617	Debenham, A. I. S.	FL ..	3. 9.40
981	—— C. A.	SO (WAAF)	1. 6.42
82669	—— C. H.	FO ..	2. 5.41
85627	—— C. M. W.	FL (D)	24. 9.41
113963	—— E. A. M.	PO (ASD)	12. 2.42
117733	—— F. C.	APO (Tr)	8.11.41
73159	—— G. T.	EO .. / FO (ASD)	— / 7. 9.39
87318	—— H. C.	FO (R)	1.11.41
3163	—— J. H.	ASO (WAAF)	22. 9.41
81656	—— K. B. L.	FO ..	29. 6.41
77389	—— R. J.	FL (ASD)	1. 6.42
62085	De Berniere Smart, K. F. H. L.	FO (ASD) (mt)	8. 3.42
105706	Debney, J. R.	PO (A)	31.10.41
111944	De Bock Porter, M. E.	PO ..	12.11.41
75918	Debono, G. P.	FL (E)	1.12.41
77730	De Bosdari, C. D.	FL (ASD)	1. 6.42
82139	de Boursac, V.	FO (ASD)	23. 7.41
100628	Debran, H. J. H.	PO ..	17. 6.41
102736	De Bunsen, R. L.	PO (ASD)	4.10.40
104388	de Bureet, H. F.	PO (O)	9. 8.41
42811	—— R. P. A. J. de Burgh, D. H. [10*a*]	FO .. / GC (T) (S)	1. 6.41 / 1. 3.42
80249	De Charmoy, P. J.	PO ..	11. 2.41
108160	Deck, A. G.	PO ..	30. 9.41
4543	De Courey Hamilton, C.	ASO (WAAF)	6. 5.42
84803	De Courcy-Ireland, L. K.	FO (ASD)	1. 4.41
	—— M.	S (PMNS)	1. 4.41
	—— S. B. [12]	Cdr.	—
66078	Dedman, W. C.	PO (ASD)	9. 5.41
48419	Dee, F. J.	PO ..	15. 1.42
122467	—— H. J.	PO ..	23. 1.42
358989	—— J. S.	WO ..	1. 9.41
89106	Deedes, P. G.	FO (ASD)	8.11.41
75843	Deegan, *Rev.* L.	SL (Ch)	16.11.39
117968	Deeks, G.	FO (D)	20. 2.42
108131	—— P. V.	PO ..	1. 9.41
69575	Deeley, J. H.	PO (ASD)	20. 8.41
64133	—— L. N.	APO (Tr)	22. 3.41
88765	Deen, F. A.	FO (ASD)	22.11.41
87256	Deeny, J. J. [8*b*]	FO (ASD)	26.10.41
40370	Deere, A. C.	FL ..	28. 7.41
72302	de Fauque de Jonquieres, M. V. J.	SL (E)	1.12.41
42840	de Forest, H. G.	FL ..	2. 3.42
87819	De Fraine, J. T.	FO (ASD)	1.11.41
132	—— P. M.	FLO (WAAF)	1. 2.42
80725	de Freitas, G. S. [24]	FO (E)	24. 1.41
122602	de Freyne, E. C.	APO (Tr)	3. 2.42
72358	de Froberville, M.J.P.F.H.D'A. [25*a* (ii)]	SL (E)	1. 3.42
8756	—— M. J. E. F. H. [92c]	FO (E)	18. 1.42
	De Garis, K. O.	S (PMNS)	1. 4.41
77007	De Gaye, G.	FO (ASD)	1. 1.41
74103	—— J. A.	FL (ASD)	1. 3.42
63001	De Grey Seaman Edwin	APO (Tr)	31. 3.41
118998	de Gruchy, A. P. C.	PO (ASD)	12. 4.42
31389	—— N. E. [25*a* (ii)]	FL (E)	1. 9.41
122168	—— P.	APO (Tr)	22.12.41
34104	de Gruyther, A. A.	Wg. Cr.	1. 9.41
110506	Degville, N. V.	PO (ASD)	31.12.41
83441	de Haan, P. [17]	FO (ASD)	12. 8.41
75614	De Halpert, R. V.	SL (ASD)	1. 6.42
79314	De Hamel, C. F.	FL (ASD)	1. 6.42
75725	de Hauteville Bell, A. M.	SL (T) (e)	11. 4.41
1570	—— P. M.	ASO (WAAF)	25. 1.41
70169	de Havilland, G. R.	FO (RAFO)	30.10.29
70170	—— P. J.	FO (RAFO)	29. 9.34
90679	Dehn, H. G.	SL (B)	1. 6.41
5747	D'Hondt, I., M.E.A.G.M.	S (PMNS)	6. 3.42
77378	Deighton, F. J.	SL (ASD)	1.12.41
77481	—— R. H.	FL (ASD)	1. 3.42
63817	De Jong, A. B. E.	FO ..	10. 4.42
86309	de Jonge, *Rev.* F. H.	SL (Ch)	11.10.40
74526	de Jongh, G.	FL (ASD) (mt)	6. 4.41
79612	De Kantzow, J. E.	FO (ASD)	20. 5.41
118806	de Klee, F. B.	SL (R)	1. 2.42
123104	De Kretser, D. B.	PO ..	27. 3.42
73160	de la Bère, R. [101]	FO (ASD) / EO ..	1. 9.39 / —
112907	De Lacey, H.	PO (ASD)	28. 1.42
109421	De La Cour, J. P. S.	PO (E)	9. 1.42
4454	—— S. R.	ASO (WAAF)	22. 4.42
106876	De La Coze, J. R.	PO ..	13. 9.41
60201	Delaforce, M. W.	FO (ASD)	17. 1.42
76485	Delahay, S. L.	SL (ASD)	1. 9.39
33511	de la Haye, G. E.	FL (E)	1. 3.42
40517	de la Hoyde, D. E.	FL ..	29. 6.41
69754	Delahunt, C. G. M.	APO (Tr)	11. 4.41
87820	De La Mare, J. R.	FO (ASD)	1.11.41
73161	Delamere, J.	FO (ASD)	17. 9.39
67962	De la Motte	APO (Tr)	9. 4.41
74473	Delaney, G. W.	FL (ASD)	1. 3.42
86010	—— W. J.	FO (T) (S)	19. 5.42
63472	Delany, D. B.	FO ..	3. 4.42
05149	Delap, M. V.	Wg. Cr.	1.12.40
84355	de la Pasture, G. H.	FO (ASD)	27. 6.41
36211	de la Perrelle, V. B.	FL ..	3. 9.41
106931	Delarue, A. D.	PO (E)	19.11.41
72037	De Laszlo, J. A. [18]	FL (ASD)	1. 3.42
	de Laszlo, P. D., *Hon.* [10*b*]	GC (ASD)*	21. 7.41
83828	De La Torre, B. E.	FO (ASD)	28. 4.41
4591	De la Torre, L.V.E.D.	ASO (WAAF)	13. 5.42
37955	de Lavison, A. M. N.	FL (Supp. List)	11. 7.37
63442	de Ledesma, J. J.	FO ..	3. 4.42
40608	de Lestang, R.M.C.N.	FL ..	3. 9.41
105413	Delittle, A.	PO (ASD)	30.10.41
512	Delius, D. Y.	SO (WAAF)	1.12.41
	Dell, A. W. [8*b*]	—	—
102688	—— A. W. G.	PO (ASD)	25. 9.41
61532	—— C. E.	FO (ASD)	7. 2.42
31122	—— G. F.	SL (E)	1.12.41
364778	Dellbridge, F. J.	WO ..	1.10.41
365202	—— J. H.	FO (T) (S)	4.12.40

Personal No.	Name.	Rank.	Seniority.
118146	Deller, A. W.	PO	2. 1.42
74375	—— J.	PO (ASD)	26. 9.39
109798	—— J. F. P.	APO (Tr)	27. 8.41
120328	Dellow, C. W.	PO (O)	10. 4.42
3965	Delmar, E. L.	ASO (WAAF)	17.11.41
4871	Delph, M. J.	ASO (WAAF)	3. 6.42
	Deloford, J. L. [27]	—	—
60545	—— M. D.	PO (O)	12. 1.41
63187	de Lom, T. C. B.	FO (ASD)	4. 4.42
87370	Delorme, P.	PO	29.10.40
65600	Deluchi, V. C.	PO (T) (S)	23.11.41
116592	Delve, A. A.	PO (O)	20. 1.42
	Delves, L. E. V.	SO (WAAF)	1.12.41
4197	Delvigne, F. L. M.	ASO (WAAF)	8.12.41
80546	De Mancha, R. A.	PO	8. 6.40
3752	De Margry, F. A.	FL (ASD)	1. 3.42
491	De Marney, E. D.	ASO (WAAF)	4. 8.41
90773	Demel, W. H.	SL (ASD)	1. 9.40
41678	De Mestre, P. M.	FL	2 10.41
79234	De Mier, S. B.	FO (G)	15. 6.41
	Dempsey, E.	—	—
118546	—— F. J.	PO	27. 3.42
77461	—— O. J.	FL	1. 2.42
81962	Dempster, A. J. H.	FL (ASD)	24. 7.40
75194	—— D. E.	SL (ASD)	1. 9.39
80902	—— H. F.	FO (ASD)	15. 6.41
115779	—— P. C. G.	PO (N)	1.11.41
106503	—— R.	PO	17. 9.41
63622	—— W. F. H.	APO (Tr)	5. 4.41
79389	De Moyse-Bucknall, S. P. B.	FO (ASD)	10. 4.41
101479	de Naeyer, F.	FO	11. 4.42
107743	Denbigh, R. H.	PO (A)	6.12.41
81992	Denby, C. P.	FL (ASD)	1. 4.41
80812	—— G. A.	FO	9. 6.41
104687	Dence, E. S.	PO (B)	21. 9.41
109192	Dench, F. C.	PO (ASD)	17.12.41
346352	Dendy, E. J.	WO	1.10.40
70172	—— J.	FL	1. 4.41
69619	De Neut, A. E.	PO (ASD)	27. 8.41
106714	Dengate, L. C.	APO (Tr)	29. 7.41
61410	Denham, B. M.	PO (ASD)	3. 3.41
91054	—— C. H.	FL (B)	1.12.41
69072	—— E. W.	APO (Tr)	24. 3.41
69974	—— J. K.	LO (M)	13. 6.41
414	Denholm, F. M.	SO (WAAF)	1. 3.42
32003	—— G. H.	SL	1.12.41
90190	—— G. L.	Wg. Cr.	1. 3.42
	—— J. D. S.	GC (T) (a)	1. 3.41
73612	Denison, A. A.	SL (ASD)	1. 3.42
2169	—— H. D. U.	Wg. Cr.	1. 6.41
107382	—— H. I.	APO (Tr)	19. 8.41
37596	—— R. W.	SL	1. 9.41
340411	Denley, J.	WO	1. 4.40
42595	Denman, F. G.	FO	30. 3.41
11010	—— J. L.	SL (E)	1. 6.40
74474	—— J. T.	FL (ASD)	1. 3.42
112094	—— W. J.	PO (ASD)	16.11.41
40465	Dennant, J. E.	FL	25. 6.41
361951	Dennard, A. E.	WO	1.12.41
43570	Denne, C. A.	FO (T) (e)	14. 3.40
67396	—— E.	APO (Tr)	27. 3.41
102538	Dennehey, J. R. D.	PO	12. 5.41
101065	Dennehy, C. M.	PO	3. 7.41
21106	—— P. [23b]	Wg. Cr. (E)	1. 3.41
106266	Dennes, M. W.	PO (E)	28·11·41
106930	Dennett, C. J. L.	PO (ASD)	19·11·41
112906	—— F. L. S.	PO (ASD)	28. 1.42
67891	—— R. H.	APO (Tr)	24. 3.41
	—— G. A. [24c]	—	—
590392	Denney, A. J.	WO	1. 1.41
114250	—— F. L.	PO (ASD)	19. 2.42
64105	—— L. E.	APO (Tr)	1. 2.41
23206	—— W. V. A.	SL (D)	1. 6.41
103722	Denniford, S. T. J.	PO (ASD)	9.10.41
44434	Denning, C. E.	FO (T) (S)	23. 3.41
65205	—— F.	APO (Tr)	16. 4.41
21243	—— J. B.	SL (A)	1. 3.42
47826	—— K. G. R.	PO	31. 1.42
117993	Dennis, A. C. H.	PO	7. 3.42
77762	—— A. E.	FL (ASD)	1. 8.41
205	—— A. L.	SO (WAAF)	1. 3.42
111806	—— B. C.	PO (E)	6. 2.42
120437	—— Bernard-Cecil	PO (O)	5. 7.41
83534	—— C. H.	FO (E)	28. 8.41
116377	—— C. L. H.	PO	28. 2.42
64274	—— D. F.	FO	9. 4.42
72643	—— E. A.	FP (ASD)	25. 8.39
108554	—— J. H.	PO (R)	10.12.41
45364	—— J. J.	FO (T) (S)	19.11.41
41783	—— J. M.	FL	25.11.41
742583	—— J. N.	WO	1.10.41
109299	—— L.	PO (ASD)	20.10.41
31045	—— L. C.	Wg. Cr. (E)	1. 9.41
81568	—— M. S.	FO (A)	3. 8.41
112503	—— *Rev.* N. G.	SL (Ch)	1.12.41
115856	—— P. O.	PO (O)	21.12.41
101219	—— P. W.	PO (R)	11. 9.41
64762	—— R. F.	PO (E)	4. 7.41
68829	—— R. W.	PO (T) (S)	22. 8.41
10084	—— S. D.	Wg. Cr. (E)	1.11.38
110675	—— W. A.	APO (Tr)	2. 5.41
36072	—— Wm. Thos.	Wg. Cr.	1. 3.42
100236	—— Wm. Thos.	APO (Tr)	10. 3.41
90264	Dennison, A. G. [72]	SL	3. 9.41
117178	—— A. L.	APO (T) (a)	11. 2.42
74475	—— C. E.	FL (ASD)	28. 6.41
119178	—— D. W.	PO (O)	28. 3.42
105414	—— W.	PO (ASD)	30.10.41
78760	Denniss, L. G.	FO	15. 5.41
122812	—— N. B.	PO (G)	3. 5.42
101795	—— R. G.	FO (M)	4. 7.41
67148	Dennistoun-Sword, A. B.	FO (ASD)	16. 5.42
68585	Denny, A.	APO (Tr)	22. 4.41
90993	—— B. M.	FL	30.10.41
79433	—— C. H.	FL (ASD)	1. 6.42
63317	—— C. M.	APO (Tr)	1. 4.41
106048	—— E. F. K.	PO (O)	6. 9.41
4825	—— E. L.	ASO (WAAF)	3. 6.42
	—— F. H. [5]	—	—
	—— F. M.	GC	1. 3.42
3343	—— I.	ASO (WAAF)	6.10.41
84516	—— J.	FO (ASD)	30. 8.41
84570	—— J. L. P.	FO (R)	13. 6.41
43954	—— J. R.	FO	25. 4.41
120438	—— P. F.	PO	7. 1.42
112007	—— W. L. M.	PO	19.11.41
	Dennys, G. T. [15]	SL (CC)	1. 9.40
101877	Denoon, D. G.	APO (Tr)	21. 4.41
67699	de Normanville, P. B.	PO	1. 6.41
41157	Densham, A. R.	FL	3. 9.41
	—— A. W.	APO (B)	24. 8.39
79037	—— D. W.	FO (T) (S)	11.11.41
121088	—— R. R.	PO	28. 4.42
91020	Dent, A. W.	FL (B)	1. 3.42
67651	—— C.	PO (O)	25. 5.41
87964	—— D. M.	FO (ASD)	19. 9.41
109483	—— H.	PO	22.10.41
72817	—— H. B.	FL (T) (S)	19.11.40
105666	—— J. I. C.	PO (ASD)	30.10.41

Personal No.	Name.	Rank.	Seniority.
354317	Dent, T. W.	WO	1. 1.41
1600	—— V. D.	SO (WAAF)	1. 6.42
65354	—— W. B.	APO (Tr)	28. 4.41
	—— W. E. [24c]	—	—
102386	Denton, D.	APO (Tr)	9. 5.41
88766	—— F. D.	FO (ASD)	22.11.41
36238	—— F. H.	FL	17. 1.42
64263	—— I. P. B.	FO	22. 2.42
66692	—— J.	APO (Tr)	1. 2.41
84253	—— P. H.	FL (M)	27. 8.41
60384	Denty, G. B.	FO (ASD)	24. 1.42
88151	Denvil, A. D. G.	FO (E)	1. 2.42
62683	Denville, B. J. A. S.	FO	23. 3.42
103105	Denvir, J.	PO (ASD)	1.10.41
26123	Denyer, A.	WO	1. 5.41
100868	Denyer-Green, L. D.	APO (Tr)	7. 5.41
123390	—— N.	APO (Tr)	7. 3.42
355081	Denzey, P. R. W.	WO	1. 1.41
68879	De Pass, B. A.	PO (ASD)	13. 6.41
108690	De Pledge, J. P.	PO (ASD)	10.12.41
	de Putron, O. W.	GC	1. 3.40
1257	—— M. E.	SO (WAAF)	1. 3.42
75895	De Ramer, F. J.	FL (ASD)	1. 3.42
	Derby, *Earl of*,	Hon. AC(AAF)	14. 7.42
84924	Derbyshire, A. H.	FO	31. 8.41
344741	—— G.	WO	15. 5.40
112993	—— J.	APO (Tr)	28.10.41
42110	—— J. M.	FL	6.11.41
77462	—— J. N.	FL	1. 2.42
354146	—— M.	WO	1. 1.40
78996	—— R. V.	FO (G)	15. 6.41
81204	Derham, N. L.	FO (ASD)	2. 3.41
101147	Dermer, B.	PO (ASD)	11. 9.41
67729	—— C. T.	APO (T) (e)	3. 3.41
75445	—— E. G.	FL (M)	17.10.39
67729	Dermott, C. T.	PO (T) (e)	2. 8.41
64997	Dernond, P.	FO (ASD)	25. 4.42
01145	de Roeer, B. P. H.	SL (*ret*)	1. 4.18
81198	—— J. G. H.	FO (ASD)	5. 2.41
80680	de Rouet, L. E.	FO (ASD)	17. 6.41
81840	De Rougement, E. C.	FO (ASD)	15. 7.41
79477	De Routon, J. M.	FO (ASD)	27. 5.41
82961	Derrett, A. E. C.	FO (O)	28. 7.41
120900	Derrick, A. J.	PO (G)	25. 3.42
94	—— B. P.	Sq. O (WAAF)	1. 3.42
113448	—— C.	PO (A)	6. 2.42
120301	—— J.	APO (Tr)	7. 2.42
62376	—— L. G.	FO (ASD)	14. 3.42
1154	Derry, A. L.	Wg. Cr. (A)	1. 3.41
87862	—— F. R.	PO (ASD)	24. 4.42
70853	Derwent, H. L.	FL	17. 7.41
15055	de St. Leger, R. J. M.	GC (T) (e)	1. 3.41
76508	De Salis, W. J.	FL (ASD)	1. 3.42
27248	de Sarigny, D. R. C. R.	SL	1. 9.41
72644	—— J. F. R. B.	FL (ASD)	6.12.39
81396	—— M. C. B.	PO (G)	28. 7.41
27242	de Satgé, M. V.	SL (ASD)	1.12.41
84137	De Sausmarez, G. F.	FO (ASD)	12. 8.41
1417	De Sausmarez, D. M.	ASO (WAAF)	23.11.40
46129	Desborough, C. A. P.	PO (O)	10. 7.41
	—— E. E. C. [24c]	—	—
72127	—— E. R.	SL (E)	1.12.41
83190	—— J. M.	FO (T) (e)	2.11.41
105882	Deschamps, P.	PO (ASD)	5. 11.41
520506	Desemonie, J. V.	WO	1. 9.41
417	de Serclaes, *Baroness* E.	Sq.O (WAAF)	1. 3.42
64957	de Sibour, J. J. B.	APO (T) (e)	11. 4.41
42813	de Sieyes, F. G.	FL	25. 5.42

Personal No.	Name.	Rank.	Seniority.
238327	De Sousa, S. A. J.	WO	1.11.41
118069	De Souza, G. A.	PO	7.11.41
118428	Desmond, L. A.	PO (R)	18.11.41
	—— T. J.	GC	1. 9.41
	Desoer, N. L.	GC	1.12.40
	d'Este, H. A. M.	EO	—
115503	—— J. F. L.	APO (Tr)	20.12.41
101768	De Ste Croix, G. E. M.	APO (ASD)	12. 6.41
119665	D'Esterre, H. E.	PO (T) (s)	27. 2.42
65355	De Ste Croix, S. A.	PO (Tr)	18. 9.41
	de Teissier, I. G. D.	Hon. FL (ASD*)	24.11.41
75770	De Thier, F. I. J.	FL (E)	1. 3.42
72418	Dettmer, A. G.	SL (E)	1.6 .42
64763	—— J.	PO (E)	4. 7.41
64547	Deubert, L. S.	APO (Tr)	16. 4.41
43797	Deuchars, G. D.	FO (T) (s)	9. 5.40
111486	Deuntzer, D. C.	PO	29.10.41
	—— M. E.	S (PMNS)	1. 4.41
32221	Devas, W. G.	SL	3. 9.41
102017	Devening, S. J.	APO (Tr)	25. 6.41
45422	Devenish, A. D. E.	PO	8. 3.41
80198	—— P. P.	PO	24.10.41
3577	Devenish-Meares, C. A.	ASO (WAAF)	20.10.41
74528	de Verd Leigh, H.	PO (ASD)	26. 9.39
120905	Deverall, E. P.	APO (Tr)	15. 5.42
43787	Deverell, W. E.	FO (T) (e)	9. 5.40
109737	Devereux, A. V.	APO (T) (e)	17.10.41
105415	—— P. M.	PO (ASD)	30.10.41
107643	—— W. D.	PO	27. 9.41
82443	—— W. T.	FO (ASD)	20. 7.41
45546	Deverill, E. A.	PO	2. 4.41
565503	—— E. A.	WO	1. 4.41
66011	—— J. J.	PO	26. 4.41
122698	Devey, A. A.	APO (Tr)	8. 4.42
39306	—— H. G. D.	SL	1.12.41
113859	De Vigne, L. C. E.	PO	24.11.41
	De Ville, E.	APO	25. 8.39
114251	—— E. P.	PO	8.12.41
80271	De Villiers, J. M.	PO	28. 3.42
89112	—— P.	FO (ASD)	8.11.41
88938	Devine, E. A.	FO (ASD)	6.12.41
40808	—— P. S.	FL	3. 9.41
104054	deVinny, A. M.	PO (ASD)	9.10.41
39434	Devitt D. J.	SL	1.12.41
70174	—— H. C.	FL (ASD)	1. 3.41
90080	—— P. K.	SL	1. 6.40
106483	Devlin, *Rev.* C. J.	SL (Ch)	16. 9.41
314937	—— James	WO	1.10.40
144292	—— John	WO	1. 6.41
45297	—— M.	FO (ASD	5. 2.42
356915	—— S. J.	WO	1. 6.41
66365	De Voil, D. H.	APO (Tr)	6. 4.41
	Devon, S. A.	PO (CC)	25. 9.41
47328	Devonald, W. E.	PO (T) (e)	4.11.41
114741	De Vos, R. M.	PO (ASD)	23. 2.42
47229	Devoy, C. L.	APO (T) (e)	26. 8.41
107306	De Vries, E.	PO (ASD)	26.11.41
67149	Dew, A.	FO (ASD)	16. 5.42
90453	—— A. H. E.	Wg. Cr. (B)	1. 6.41
	—— C. E. [25c]	—	—
84185	—— H. T. B.	FO (ASD)	21. 8.41
84279	—— R. T.	FO	18. 7.41
12031	—— W. J.	SL (E)	1. 6.40
117448	de Wallens, V. P.	PO	19.12.41

Personal No.	Name.	Rank.	Seniority.
45415	Dewar, C.	FO (ASD)	1. 8.41
70175	—— D.	FL (Met)	31.10.39
106164	—— D. G.	PO	17. 9.41
117449	—— D. I.	PO	19.12.41
103723	—— F. S.	PO (ASD)	9. 10.41
85257	—— J.	FO	14. 9.41
2496	—— P. A.	ASO (WAAF)	1. 8.41
87115	—— P. C. T.	FO (ASD)	19. 7.41
590267	—— W. A.	WO	1. 3.41
67927	—— W. McL.	APO (Tr)	29. 3.41
104563	Dewar-Mills, D. C.	PO (O)	24. 8.41
103358	De Ward, T. R.	APO (A)	3.10.41
104302	Dewbery, J.	APO (Tr)	16. 7.41
63870	Dewdney, D. A. C. [15]	FO (ASD)	21. 8.41
111909	—— P. J.	APO (Tr)	15.10.41
48357	Dewell, F. W.	FL	1. 4.42
69038	Dewes, H. J. S.	APO (Tr)	12. 3.41
100725	—— H. R. C.	PO (ASD)	30. 8.41
114160	De Wesselow, C. P. C.	PO	13.12.41
83167	Dewey, R. M.	FO (ASD)	1. 8.41
67963	Dewhirst, A.	APO (Tr)	9. 4.41
45378	—— H. [25*a* (iii)]	FO (T) (e)	11.11.40
45953	—— J. A.	PO	15. 6.41
41907	Dewhurst, K. S.	FL	6.11.41
66012	—— L.	FO	26. 4.42
86011	—— R.	FO (T) (e)	28. 3.42
121383	—— R. G.	FO (M)	22. 5.42
79706	—— W. T.	PO	1. 3.42
90640	Dewick, G. H.	FO (B)	17.10.40
72818	De Wilde, H. R.	FL (ASD)	1.12.41
108989	—— R. C.	PO	18.10.41
114742	Dewing, F. M.	PO (ASD)	28. 2.42
357852	—— H. C. H.	WO	1. 6.41
108691	—— L. S. D'O.	PO (ASD)	10.12.41
61842	—— R. R.	FO (A)	10. 5.42
103162	De Wolf, D.	PO (ASD)	8.10.41
90871	de Worms, G. P. G.	FL (A)	1.12.41
40896	Dews, D.	FL	3. 9.41
101766	—— R. M.	PO (ASD)	18. 9.41
91155	Dewsbury, B. G.	FL (B)	1. 3.42
80947	de Wynter, I. H.	FO (ASD)	20. 6.41
89028	Dexter, C. G. [24*c*]	FO (E)	22. 2.42
78566	—— G.	FO (T) (e)	1. 3.41
115204	—— L. W.	PO (E)	25. 3.42
119542	—— M. G.	PO	24. 1.42
64025	—— R.	PO (E)	27. 6.41
85148	—— R. M.	FO (ASD)	1. 6.41
4033	Dey, D. P.	ASO (WAAF)	17.11.41
100344	—— G. A.	APO (Tr)	8. 5.41
101625	—— I. G.	PO (ASD)	4. 9.41
	—— *Right Rev. Bishop* J.	GC (*ret*) (Ch)	9.12.18
83346	De Yarburgh-Bateson, *Hon.* S.N.	FO (ASD)	27. 3.41
70177	—— D. H.	FO	9. 9.39
45119	Deyell, D. K.	FO (O)	11.12.41
111248	Deytrikh, A.	PO	5.11.41
117488	Diack, J. R.	PO	7. 1.42
116364	—— J. W.	APO (Tr)	31.12.41
78349	Diamant, R. G. E.	FL (ASD)	1. 6.42
61649	Diamond, G. C.	APO (Tr)	1. 2.41
113536	—— L. S.	PO (ASD)	12. 2.42
67879	—— W. E de B.	APO (Tr)	21. 3.41
46590	Diaper, J. W.	PO (T) (e)	10.10.41
39185	Dias, B. O.	SL	1.12.41
117399	Dibb, R. W.	PO	3. 2.42
85258	—— W. R.	FO	14. 9.41
65417	Dibben, A. A.	PO (E)	11. 7.41
31055	—— A. C.	Wg. Cr. (E)	1. 9.41
79812	—— E. L.	FO (ASD)	7. 6.41
79879	—— F. L.	PO (E)	24. 7.40
91140	—— H. R.	FL (E)	1.12.41
342356	Dibble, A. E.	WO	1. 3.40
828	—— B. A. T.	WO	1. 9.41
65091	—— H. W.	APO (Tr)	1. 2.41
67195	—— J. C.	FO (ASD) (mt)	23. 5.42
115792	—— L. C.	PO (T) (a)	7.11.41
78066	—— N. C. K.	FL (ASD)	1. 6.42
107469	Dibden, H.	PO (ASD)	29. 9.41
42675	Dibnah, R. H.	FL	28. 5.42
68356	Dick, A. McG.	APO (Tr)	15. 2.41
90201	—— I. A. G. L.	Wg. Cr. (M)	1. 9.41
75060	—— J. G.	FL (D)	22. 9.40
17245	—— J. S.	FL	18.12.41
84991	—— J. T.	FO	24. 8.41
997	—— L. G.	ASO (WAAF)	10. 8.40
07051	—— M. C.	Wg. Cr. (*ret*)	1. 7.38
117055	—— N. H.	PO (ASD)	11. 5.41
61101	—— N. R.	FO (E)	14. 2.42
3069	—— P. E.	ASO (WAAF)	15. 9.41
107829	—— R.	PO (T) (ee)	22.12.41
745374	—— R.	WO	1. 4.42
101265	—— W. B.	APO (Tr)	1. 2.41
120014	—— W. D. W.	FO (M)	24. 4.42
7652	—— W. F.	FF (ASD)	15. 4.41
77648	Dick-Cleland, J. K.	FO (ASD)	20. 2.41
77079	Dick Larkam, R.	FO (T) (e)	14. 8.41
114743	Dicken, A.	PO (E)	28. 2.42
	—— C. W.	GC	1. 6.42
05159	—— H. E.	Wg. Cr. (T) (e)	1.12.40
80961	—— H. H.	FO (ASD)	22. 6.41
100755	Dickens, E. H.	PO (ASD)	4. 9.41
65092	—— G. J.	APO (Tr)	1. 2.41
330869	—— H.	WO	1.11.41
823	—— J.	ASO (WAAF)	13. 7.40
	—— L. W.	GC	1. 3.42
4632	—— N. P.	ASO (WAAF)	20. 5.42
86602	—— P. C.	FL (N)	25.10.41
63525	—— R.	APO (Tr)	1. 2:41
	—— T. C.	GC	1. 6.42
	—— W. A. [20]	—	—
45209	Dickenson, A. G.	FO	14. 8.41
68809	—— M. E. S.	PO	17. 6.41
334784	—— R.	WO	1. 4.37
100708	Dicker, J. A.	FO (ASD)	14. 7.41
112713	—— J. S.	PO (O)	6.12.41
508953	—— W. G.	WO	1. 7.41
3966	Dickerson, I. F.	ASO (WAAF)	17.11.41
46375	—— J. E.	PO (ASD) (mt)	15.10.41
82327	Dickie, A. H. H. M.	FO ASD)	15. 6.41
114744	—— D. B. W.	APO (T) (a)	31.12.41
80987	—— D. O.	FL (M)	18. 6.41
86423	—— E. J.	FO (O)	8. 9.41
67334	—— G. B.	APO (Tr)	4. 3.41
115205	—— H. F.	APO (T) (s)	7. 1.42
110217	—— J.	PO (T) (s)	23.10.41
116095	—— J. H. C.	PO	14. 2.42
65894	—— W. W.	APO (Tr)	1. 5.41
69975	Dickie-Clark, W. F.	FO (M)	13. 6.41
122217	Dickin, G.	APO (Tr)	11. 2.42
62640	Dickins, C. M.	FL (M)	11. 3.42
41681	—— D. S.	FL	2.10.41
101656	—— F. J. D.	PO (ASD)	18. 9.41
74088	—— R. V.	FL (ASD)	1. 3.42
	—— W. A. [19*a*]	—	—
85161	Dickinson, Arthur	FO (ASD)	12. 9.41
111345	—— Arthur	PO (ASD)	7. 1.42
111587	—— A. L.	PO (G)	1.11.41
3967	—— A. M.	ASO (WAAF)	24.11.41
67150	—— A. M.	PO (ASD)	16. 5.41

Personal No.	Name.	Rank.	Seniority.
81239	Dickinson, A. O.	FO (ASD)	26. 2.41
62377	—— A. R. [15]	FO (ASD)	14. 3.42
31216	—— B. G. [21a]	SL (E)	1. 3.42
75191	—— C. J.	SL (ASD)	1.12.41
79880	—— C. P.	FO (E)	24. 7.41
107127	—— D. R.	APO (Tr)	24. 8.41
85104	—— D. R. H.	FO (T) (e)	21. 4.42
64920	—— E.	FO	27. 4.42
60385	—— F. P.	FO (R)	24. 1.42
108070	—— Geoffrey	PO	4.10.41
106180	—— George	PO	13. 9.41
904	—— G. Y.	ASO (WAAF)	27. 7.40
115687	—— H.	PO (G)	2. 1.42
82889	—— H. B. H.	FO (ASD)	1. 8.41
	—— H. G. [12]	Cdr.	—
120051	—— H. J. L.	FO (M)	13. 3.42
120070	—— H. R.	PO (O)	4. 4.42
101916	—— J. A.	APO (Tr)	19. 5.41
112926	—— J. E.	PO (ASD) (MC)	28. 1.42
118383	—— J. L.	PO	24. 1.42
88863	—— J. P.	FO	14.11.41
86121	—— J. T.	FO (T) (S)	1. 1.41
102995	—— L.	APO (Tr)	29.10.41
86082	—— L. B.	FO (ASD)	17. 8.41
114311	—— N. F.	APO (T) (a)	19.12.41
88520	—— P. L.	FO (R)	19. 8.41
4269	—— P. M.	ASO (WAAF)	24.11.41
	—— Richard	FO (T) (e)	12. 6.39
111032	—— Robert	APO (Tr)	22. 8.41
67743	—— R. E. [17]	PO (ASD)	3. 5.41
120015	—— R. G.	FO (M)	24. 4.42
107309	—— R. H.	PO (ASD) (mt)	26.11.41
103604	—— R. W.	FL (ASD)	1. 6.42
111200	—— S. W.	PO (ASD) (mt)	10.11.41
85814	—— W.	FO (ASD)	13. 9.41
3326	—— W. E.	ASO (WAAF)	6.10.41
80570	—— W. F. R.	FL (B)	1. 6.42
13153	Dickison, W.	Wg.Cr.(T) (e)	1. 9.40
117318	Dickman-Wilkes, W. E.	PO	24. 6.41
104283	Dicks, H. E.	APO (Tr)	24. 6.41
80256	Dicks-Sherwood, E. S.	PO	25.11.41
14244	Dickson, A.	Wg. Cr. (M)	1. 1.37
3687	—— A. M. S.	ASO (WAAF)	27.10.41
68719	—— C. C.	PO	23. 4.41
3478	—— D. M.	ASO (WAAF)	13.10.41
	—— E. D. D.	GC (M)	1.12.40
110505	—— F.	PO (ASD)	3. 1.42
68128	—— G. M.	FO (O)	16. 3.42
105217	—— H. B.	PO (ASD)	15.10.41
88171	—— H. H.	FL (M)	15.11.41
69008	—— H. M.	APO (Tr)	18. 2.41
358926	—— J.	WO	1. 1.41
101148	—— J. C.	PO (ASD)	11. 9.41
	—— J. H. [6]	—	—
69996	—— J. L.	FO (D)	13. 6.41
90845	—— J. S.	FL	25. 2.42
36140	—— K. J. D.	SL	1.12.41
4181	—— M.	ASO (WAAF)	8.12 41
67282	—— M. N.	APO (Tr)	1. 2.41
120256	—— R. C.	FO (M)	1. 5.42
116593	—— R. R.	(FO M)	30. 1.42
90805	—— S. D.	FL (B)	1. 3.42
115620	—— T. M.	PO	14.10.41
48236	—— W.	PO (T) (e)	5. 2.42
61741	—— W. Ferguson	APO (Tr)	4. 3.41
	—— W. Forster	AC	15. 7.41
509705	—— W. Y.	WO	1. 1.41
111150	Diekmahns, E. C.	APO (T) (a)	7.11.41
40090	Dier, A. C.	FL	12. 3.41
	—— C. V. [19a]	—	—
2515	Diffley, M.	ASO (WAAF)	11. 8.41
35337	Digby, J.	FL (ASD)	10. 7.41
	Digby-Scammell, B.C.	S (PMNS)	6. 2.41
73636	Digby-Worsley, E. B.	FL (ASD)	1.12.41
103266	—— V. R.	PO (E)	4.10.41
118701	Digges, R. R. J.	PO (R)	18.11.41
358877	Diggins, W. F.	WO	23. 9.39
	Diggle, *Rev.* R. F.	SL (Ch)	19.11.40
70180	Dight, F. H. [9]	FL (RAFO)	1 7.30
62193	Digman, F. R. P.	FO (E)	30. 5.42
60386	Dilks, J. S.	FO (ASD)	24. 1.42
114745	—— W. H. W.	PO (ASD)	28. 2.42
45633	Dill, B.	FO (ASD) (mc)	2. 4.42
101149	—— J. A. E.	PO (ASD)	11. 9.41
47827	Dill-Russell, B. F.	PO	31. 1.42
80106	—— J. D.	PO (R)	19. 4.41
31430	Dillabough, G. D.	FL (E)	1.12.41
590591	Dillamore, P.	WO	1. 4.42
	Dillon, E. B.	S (PMNS)	18.10.40
88914	—— H.	FO (ASD)	24.11.41
4041	—— M. E.	ASO (WAAF)	24.11.41
116155	—— P. F.	PO (O)	5. 2.42
26030	Dillon Trenchard, J. H. L.	FL (ASD)	13. 4.41
74476	Dilly, C., N.	FO (ASD)	26. 9.40
70181	Dilnutt E. J.	SL (ASD)	1.12.41
40044	Dilworth, J. F.	SL	1.12.41
63623	—— D. A.	APO (Tr)	5. 4.41
65306	—— R. H.	APO (Tr)	26. 4.41
61547	Dimbleby, G. W.	FO (ASD)	27. 2.42
86760	Diment, A.	FO (B)	3.10.41
1039	—— D. L.	WO	1. 1.39
63624	—— W. J.	APO (Tr)	5. 4.41
45873	Dimmer, F. H.	PO (T) (e)	14. 6.41
74792	—— G. E.	FL (E)	1.12.41
363390	Dimmick, F. D.	WO	1. 6.40
66127	Dimmock, E. J.	PO (ASD)	15. 5.41
07054	—— N. H.	SL (ASD)	1.12.41
46870	—— P. H.	PO	11.10.41
70814	Dimmond, H. J.	WO	1. 7.40
64247	Dimock, W. G.	FL (D)	11. 4.42
112742	Dimond, S. S.	PO (O)	29. 9.41
73811	Dimsdale, R. A.	FL (ASD)	1. 12.41
76063	Dineen, E. G.	PO	30.10.41
101657	—— S. G.	PO (ASD)	18. 9.41
76055	Dinerman, O. C.	FL (ASD)	1. 3.42
120751	Dines, D. J.	PO (O)	10.11.41
67863	Dingle, A. E.	APO (Tr)	14. 3.41
90308	—— C. E. J.	FL (T) (e)	27.11.40
63448	—— G. H.	PO (ASD)	11. 4.41
100914	Dingwall, G. J.	APO (Tr)	26. 5.41
44024	—— H. G.	FO (T) (e	1. 3.41
2797	—— J. F.	ASO (WAAF)	1. 9.41
117562	—— J. H.	PO (ASD)	2. 2.42
40683	—— P. F.	PO (ASD)	7. 3.39
	—— R. C. [23]	—	—
0886	—— R. E.	FO (ASD)	14. 6.41
	Dingwall-Fordyce, I.	ASO (WAAF)	19. 5.41
117969	Dinnick, O. P.	FO (M)	20. 2.42
240	Dinnie, N.	SO (WAAF)	1. 2.42
66973	Dinsdale, J. J. W. H.	APO (Tr)	12. 4.41
40999	—— J. S.	FL	3. 9.41
78194	Dinsley, E. H.	FO (ASD)	26. 3.41
87278	Dinsmore, E. R.	PO (ASD)	4.11.40
72819	Dinwoodie, H. [22a]	FL (T) (a)	16. 5.41
112925	Diplock, W. J. K. [18b]	PO (ASD)	28. 1.42
	Dipple, W. E.	GC	1. 9.41

Personal No.	Name.	Rank.	Seniority.
561694	Diprose, A. W.	WO	15. 3.42
81214	—— G. H. B. [12e]	FO (ASD)	28. 5.41
33052	Disbrey, W. D.	Wg. Cr.(T)(e)	1. 6.41
945	Disbrowe, M. J.	ASO (WAAF)	3. 8.40
3344	Disley, F. E.	ASO (WAAF	6.10.41
120513	Dismore, F. A.	PO	29. 4.42
78317	—— R. A. V.	FO (T) (e)	28. 7.41
	—— S. A. [22a]	—	—
117945	Disney, F.	PO (ASD)	9. 8.41
87245	—— H. A. P.	SL (E)	17. 7.41
72106	—— H. A. S.	SL	1. 6.42
112006	—— L. R.	PO	19.11.41
62737	—— M. H.	FO (ASD)	21. 3.42
70183	—— P. C. W.	FL (ASD)	1. 3.41
111188	—— R. F.	PO (ASD)	17.11.41
245	Disney-Roebuck, E. D.	ASO (WAAF)	22. 9.39
110446	Ditchfield, L. E.	PO (ASD)	31.12 41
614	—— O. M.	SO (WAAF)	1. 3 42
104487	Ditmas, C. G. H.	PO	9. 8.41
40372	Ditto, W. J.	SL	1. 6.42
122553	—— J. W.	PO (G)	4. 5.42
	Divers, R. J.	GC	1. 6.42
21013	Divett, D. J.	FL (T) (e)	25. 8.39
65356	Divine, A.	APO (Tr)	28. 4.41
122822	Dix, R. J. H.	PO	1. 5.42
41115	Dixey, G. W. B.	SL (E)	1.12.41
88073	—— H. G.	FO (ASD)	19.10.41
82462	Dixie, C. H.	FO (ASD)	8. 4.41
45803	Dixon, A. G. E.	FO	26. 4.42
112096	—— A. J.	PO (ASD)	21. 1.42
84575	—— A. N.	FO (R)	6. 5.41
80616	—— A. P.	FO (T) (e)	24.11.41
62121	—— C.	FO (ASD)	1. 3.42
506502	—— C. B.	WO	1. 1.41
66910	—— C. D.	APO (Tr)	1. 4.41
119606	—— C. H.	APO (Tr)	16. 2.42
81096	—— C. J.	FO (ASD)	13. 6.41
103163	—— Daniel E.	PO (R)	8.10.41
63458	—— Douglas E.	FO	10. 4.42
33135	—— D. F.	Wg. Cr.	1. 9.41
100260	—— D. I.	APO (Tr)	2. 4.41
114752	—— D. M.	PO	28.11.41
79695	—— E. F.	FO (ASD)	3. 6.41
	—— E. G.	Hon. AC (AAF)	30. 8.38
122468	—— E. H. J.	PO	14. 3.42
21358	—— E. S.	FL (A)	1.12.41
122400	—— E. W. C.	PO	1. 5.42
86148	—— F.	FO (T) (s)	19. 5.42
79080	—— F. C.	FO (ASD) (mt)	8. 5.41
124098	—— F. C.	APO (Tr)	27. 4.42
21103	—— F. E. R.	Wg. Cr. (E)	11. 3.40
32244	—— F. H.	FO (RAFO)	23. 4.35
81443	—— F. R.	FO (ASD)	24. 6.41
23123	—— F. W. P.	Wg. Cr. (M)	1. 9.41
102466	—— Geoffrey	APO (Tr)	24. 6.41
83867	—— Gerald	FO (ASD)	9. 8.41
89430	—— Gerald	PO (ASD)	20.11.40
69576	—— G. D. S.	PO (ASD)	20. 8.41
74477	—— G. E. O.	FL (ASD)	1. 3.42
28130	—— G. G.	FL	3. 9.39
64910	—— G. R.	FO	24. 4.42
	—— H. G. [25e(i)]	—	—
43607	—— H. N. C.	FL (A)	1.12.41
116283	—— J.	APO (Tr)	30.12.41
47785	—— John	PO	24. 1.42
32004	—— J. A.	Wg. Cr.	1. 3.41
123105	—— John A.	PO (O)	25. 4.42
78390	—— J. B. [25a] (ii)	FL (E)	1. 6.42
117289	—— J. C.	APO (T) (e)	24.11.41
110350	—— J. D.	PO (ASD)	24.12.41
76546	—— *Rev.* J. E.	SL (Ch)	11.12.39
113797	—— J. F.	APO (T) (s)	12.12.41
68986	Dixon, J. H.	APO (Tr)	1. 2.41
74089	—— J. N.	FL (ASD)	1. 3.42
67550	—— K. C.	FO (D)	13. 5.41
116698	—— L.	PO (O)	21.11.41
70184	—— L. J.	SL	1.12.41
4703	—— M.	ASO (WAAF)	27. 5.42
	—— M.	S (PMNS)	1. 4 41
1315	—— M. E.	SO (WAAF)	1. 2.42
	—— N. P.	GC	1. 6.41
68126	—— P.	FO	31. 1.42
64165	—— P. E.	APO (Tr)	11. 4.41
119795	—— R.	APO (T) (s)	12. 3.42
109194	—— R. G.	PO (ASD)	17.12.41
61458	—— R. M.	FO	28. 2.42
73162	—— S.	FL (ASD)	1.12.41
105342	—— S. M.	PO (A)	24.10.41
113331	—— S. R.	PO (O)	24.11.41
104673	—— T. E.	PO (T) (ee)	12. 9.41
104916	—— T. W. P.	WO	1. 2.40
35349	—— V. A. B.	FO (T) (e)	22. 8.39
69321	—— Walter	APO (Tr)	19. 5.41
100901	—— Wilfred	APO (Tr)	22. 5.41
86929	—— Wm.	FO (ASD)	17.10.41
47473	—— Wm.	PO (T) (e)	7.10.41
108692	—— William	PO (ASD)	10.12.41
107971	—— W. A.	PO (ASD)	10.12.41
86390	—— W. M.	FO	5.10.41
72820	Dixon-Spain, J. E. [10a]	SL (ASD)	1. 3.42
3578	—— W. B.	ASO (WAAF)	20.10.41
32123	Dixon-Wright, F. W.	Wg. Cr.	1. 3.41
1193	Dix Perkin, B.	SO (WAAF)	1. 2.42
	Dixson, D. A.	S (PMNS)	7. 5.40
115621	Doak, G. C.	PO	2.12.41
108380	Doar, J. H.	PO (E)	30.12.41
37388	Dobb, B. E.	Wg. Cr.	1. 6.42
106466	Dobbie, *Rev.* J. E.	SL (Ch)	26. 8.41
87821	—— R. H.	FO (ASD)	1.11.41
80348	—— W. S.	PO (T) (e)	20.12.41
67733	Dobbin, J. N.	PO (B)	18. 4.41
35260	Dobbins, P.	FO (T) (e)	12. 6.39
47748	Dobbing, J. A. D.	PO (O)	27. 1.42
111041	Dobbs, A. G.	APO (Tr)	6. 9.41
109196	—— A. W. S.	PO (ASD)	17.12.41
122817	—— H.	PO	1. 5.42
45881	—— J. F.	FO	31. 1.42
62493	—— L.	APO (Tr)	1. 2.41
111103	Dobell, A. E.	PO (N)	13.11.41
1583	—— B. J.	ASO (WAAF)	5. 2.41
75407	—— F. O. S.	FL	18. 5.42
109188	—— G. J. F.	PO (ASD)	17.12.41
101056	—— I. A.	PO	29. 6.41
105089	Dobeson, W.	APO (Tr)	25. 7.41
118379	Dobie, H.	PO (ASD)	16. 9.41
3940	—— J.	ASO (WAAF)	10.11.41
103551	—— P. N.	PO	19. 7.41
76045	Doble, A. J. S.	SL (ASD)	1. 6.42
68816	—— M. E.	PO	15. 6.41
75018	Dobree, N. R.	FL (G)	6. 2.41
76484	—— W. B.	PO (GD *)	1.11.39
42676	Dobree Bell, P. M.	FL	2. 3.42
106476	Dobson, *Rev.* A. D.	SL (Ch)	2. 9.41
108026	—— A. D.	PO (O)	28. 6.41
76510	—— A. E.	FO (T) (s)	19. 6.40
86892	—— A. M.	FO (ASD) (mt)	12.10.41
66234	—— A. Stewart	APO (Tr)	4. 3.41
67453	—— A. Strange	APO (Tr)	9. 4.41
68651	—— A. W.	APO (Tr)	19. 5.41
109371	—— B. J.	PO	16.10.41
81793	—— D. W.	FO (ASD)	17. 2.41

Personal No.	Name.	Rank.	Seniority.
63143	Dobson, F. H.	FO (R)	28. 3.42
80165	—— F. J.	PO (ASD)	10. 3.41
118702	—— G. D.	PO (R)	18.11.41
114252	—— G. M. P.	PO (E)	19. 2.42
800302	—— G. W.	WO	15.11.41
111319	—— J.	APO (Tr)	23.10.41
100616	—— J. Anthony	PO	5. 7.41
29163	—— J. Arnold	Wg. Cr.	1. 3.42
39597	—— J. A. B.	FL	4.10.40
61650	—— J. E.	APO (Tr)	1. 2.41
84883	—— J. M.	PO (G)	23. 9.40
66597	—— K. W.	PO	18. 5.41
47237	—— L. N. W.	PO (O)	14.11.41
88687	—— L. S.	FO	7.11.41
558	—— *Miss* M. M. [1020]	—	—
64284	—— P.	PO	24. 4.41
83868	—— R.	FO (ASD)	9. 8.41
120509	—— Robert,	APO (T) (ee)	29. 4.42
116372	—— R. H.	APO (Tr)	10. 1.42
	—— R. M. H. [8*b*]	—	—
106875	—— T. R.	PO	13. 9.41
81163	—— W. C.	FO (T) (S)	14. 2.41
46093	Dockerty, W.	PO (O)	3. 7.41
64030	Docking, W. N.	APO (Tr)	1. 2.41
	Dockrill, W. E. [25*e*]	—	—
112905	Docton, R. D.	PO (E)	28. 1.42
514453	Docwra, G. E.	WO	1. 9.41
35331	Dod, G.	FO (T) (S)	12. 6.39
102220	—— P. W.	PO (ASD)	25. 9.41
89907	Dodd, A. A.	FO (R)	10. 1.42
86845	—— A. P.	FO (ASD)	8. 8.41
52146	—— A. S.	APO (Tr)	1. 2.41
80239	—— B. R.	PO	28. 2.42
102343	—— C. W. B.	PO (ASD)	25. 9.41
44332	—— Edwin	FL (ASD)	1. 3.42
514438	—— Eric	WO	1. 4.41
89766	—— F. L.	FO	15.12.41
77447	—— F. T.	FL (M)	23. 1.41
346656	—— G. F.	WO	1. 7.40
	—— G. T.	PO (CC)	6. 3.42
79707	—— G. W. W.	FO (E)	1. 6.41
119591	—— I. C. M.	APO (Tr)	24. 1.42
89866	—— J. F.	FO (ASD)	3. 1.42
100447	—— J. P.	FO (M)	29. 8.41
69918	—— L. A.	APO (Tr)	22. 5.41
72821	—— M.	FL (ASD)	5.10.40
4692	—— M. O.	ASO (WAAF)	26. 5.42
75905	—— P. C. R.	FL (ASD)	26. 9.40
104440	—— R. P. B.	PO	16. 8.41
41562	—— R. W.	FL	3. 9.41
116136	—— S. M.	PO (G)	5. 2.42
62461	—— T. L.	FO (ASD)	25. 3.42
	—— V. [10*b*]	—	—
85459	—— W.	FO (E)	25.11.41
64330	Doddington, A. J.	FO (B)	10. 3.42
106246	Dodds, A. W.	PO (O)	9. 8.41
590146	—— G.	WO	1. 2.41
44889	—— G. W.	FO (T) (S)	31.10.40
109619	—— I. C.	PO (ASD)	17.12.41
109189	—— J.	PO (ASD)	17.12.41
89908	—— J. McD.	FO (ASD)	10. 1.42
100192	—— K. I.	PO (ASD) (mt)	4. 9.41
73775	—— L. V. [8*a*]	SL (ASD)	1. 3.42
4736	—— M.	ASO (WAAF)	27. 5.42
108922	—— R. D.	PO (ASD)	14.10.41
4328	—— R. L.	ASO (WAAF)	25. 2.42
511117	—— R. S.	WO	1.12.40
171832	—— S. E. H. P.	FO (D)	9. 1.42
114312	—— W. G.	PO (ASD)	19. 2.42
	Dodge, B. H.	WO	3. 2.38
2762	—— J. A. M.	ASO (WAAF)	25. 8.41
40466	Dodgshun, G. T.	FL	6.12.40
116396	Dodgson, H. J.	PO	18. 4.42
48777	—— W. P.	PO	25. 4.42
43948	Dodkin, K. H. W.	FL	25. 4.42
85105	Dodman, A. C.	FO (T) (S)	19. 5.42
104895	—— F. E.	PO (ASD)	25.10.41
74478	—— F. W.	FL (ASD)	24. 8.41
78121	Dodridge, B. J.	FL (B)	1. 3.42
47923	—— C. B.	APO (T) (e)	26.11.41
581086	Dodrill, K. S.	WO	1. 2.42
	Dods, L. [9]	—	—
66013	—— M.	FO	26. 4.42
	—— R. A. [7]	—	—
113388	Dodson, D. G.	PO	3.12.41
120097	—— F. P.	APO (T) (a)	29. 4.42
1322	—— J.	ASO (WAAF)	26.10.40
917527	—— J.	WO	19. 3.41
4737	—— J. E. M.	ASO (WAAF)	27. 5.42
3116	—— M.	ASO (WAAF)	22. 9.41
40518	—— P. E.	SL	1. 6.42
75346	—— *Rev.* R. G. E.	SL (Ch)	10.10.39
38074	—— *Rev.* V. S.	SL (Ch)	26. 7.38
41386	Dodwell, G. W.	FO	3. 9.40
72147	—— S. L.	FL	3. 9.40
103724	Dodwell, S. W. C.	PO (ASD)	9.10.41
115307	—— T. E.	PO	19. 1.42
	Doe, H. E.	FL (cc)	14. 6.40
512171	—— H. F.	WO	1. 6.41
108693	—— J.	PO (ASD)	10.12.41
41908	—— R. F. T.	FL	6.11.41
113964	—— W.	PO (ASD)	21.12.41
83535	Doel, E. F.	FO (A)	27. 9.41
84340	—— S. W. K.	FO (O)	25. 8.41
81304	Doey, W. D.	FL (M)	25. 6.41
85597	Doggart, J. H.	SL (M)	24. 9.40
60696	—— N. A.	FO (E)	18. 4.42
110216	Doggett, R. H.	APO (T) (e)	24. 9.41
121282	—— A. A.	PO (O)	19. 1.42
107308	Doghsun, C. S.	PO (ASD)	26.11.41
116994	Doherty, A. W.	PO (O)	19. 2.42
69240	—— E. J.	APO (Tr)	2. 5.41
	—— J. C. A. [25*b*]	—	—
68705	—— *Rev.* J. P.	SL (Ch)	3. 6.41
102594	Doherty, R. A. A.	PO	7. 8.41
74916	—— W. T.	FL (ASD)	1. 9.39
351945	Doidge, J. T.	WO	1. 3.40
65245	Doig, A. J.	APO (Tr)	24. 4.41
100756	—— D. A. R.	PO (ASD)	4. 9.41
86594	—— *Rev.* E. T.	SL (Ch)	21.10.40
85902	—— E. W.	FO (ASD)	3.10.41
47070	—— J.	FO (ASD)	7. 8.41
76157	—— R. G. [25*a*] (iii)	FL (ASD) (en)	1. 3.42
102549	—— W. I. N. G.	PO (O)	15. 6.41
100380	—— W. R.	APO (Tr)	19. 5.41
104631	Dolbear, D. W. N.	PO (T) (S)	29.11.41
43662	Dolby, C. J.	FL (ASD)	1. 3.42
114746	—— H.	PO (ASD)	28. 2.42
83112	—— J.	FO (R)	26. 7.41
363382	Dole, W. F.	WO	12. 1.40
61504	Doleman, R. D.	FO	24. 2.42
87445	Doll, J. C. S.	FO	29.10.41
4138	—— M. M.	ASO (WAAF)	8.12.41
80962	Dollamore, A. C.	FO (ASD)	22. 6.41
66670	Dollan, J. H.	PO (ASD)	6. 6.41
106140	Dolleymore, K. R.	PO (ASD)	14. 1.42
13070	Dollery, C.	FL (*ret*)	1. 1.29
68551	—— C. R.	APO (Tr)	11. 4.41
81154	Dolman, A. F. S.	FO (R)	22. 6.41
80726	—— B. F. J.	FO (A)	24. 7.41
88767	—— D. C.	FO (ASD)	22.11.41
125036	—— R. P.	APO (Tr)	29. 4.42
328914	—— W. H.	WO	15. 3.41

Personal No.	Name.	Rank.	Seniority.
100403	Dolphin, F. C.	APO (Tr)	22. 5.41
46033	—— S. W.	FO (T) (e)	3. 6.41
02117	—— W. H.	Wg. Cr.	1. 7.31
	—— *Miss* E. I. [8]	—	—
4835	Dolt, H. V.	ASO (WAAF)	3. 6.42
102633	Dolwin, J. D.	PO (T) (S)	21. 2.42
110638	Domaille, W. E. G.	PO	17.10.41
102789	Dominy, A. G.	PO (ASD)	8.10.41
44000	—— W. C.	FO (T) (e)	9. 5.40
88307	Dommett, J.	FO (ASD)	1. 8.41
110401	Domoney, A. C.	PO (B)	24.12.41
48493	—— C. L.	PO (T) (e)	3. 2.42
29080	Domvile, J. P.	SL (Supp. List)	1. 1.38
75034	Domville, H. de G.	FO (ASD)	17. 1.40
02118	Don, D. S.	SL (*ret*)	20. 3.29
	—— F. P.	AC	1. 7.38
68451	—— J. S. A.	APO (Tr)	25. 3.41
81348	—— R. S.	FL	26. 5.42
121282	Donaghue, W. L.	PO	19.12.41
121007	Done, J. S.	APO (Tr)	21. 1.42
125235	Donaghey, P. C. O'B.	APO (Tr)	31. 3.42
3700	Donaghy, M. T.	ASO (WAAF)	27.10.41
	Donald, A. D.	—	—
45520	—— A. F. C.	FO (E)	15. 5.41
78989	—— A. W.	FO (O)	29. 4.41
69215	—— David	APO (Tr)	30. 4.41
580608	—— David	WO	1.10.41
77194	—— D. A. [26]	FL (L)	10. 1.40
	—— D. G. [21*a*]	AVM	1. 7.40
62874	—— G. K.	APO (Tr)	4. 3.41
42460	—— G. V.	FL	24. 2.42
83155	—— H. G.	FO (ASD)	4. 7.41
116370	—— H. M.	APO (Tr)	6. 1.42
121388	—— I.	FO (M)	22. 5.42
511296	—— J.	WO	1. 6.41
113965	—— J. F.	PO (ASD)	20.12.41
871	—— J. H.	ASO (WAAF)	20. 7.40
88645	—— J. M.	PO	9.12.41
1658	—— J. MacA.	ASO (WAAF)	22. 2.41
114253	—— J. R.	PO	15.12.41
80205	—— J. V. G.	PO	14.10.41
120111	—— *Rev.* M. C.	SL (Ch)	14. 4.42
4360	—— M. Z. P.	ASO (WAAF)	4. 3.42
87863	Donaldson, A.	FO (R)	8.11.41
34150	—— A. H.	Wg. Cr.	1.12.41
43934	—— D. J.	FO	2. 5.41
70185	—— D. Wm.	FL	8.12.40
74479	—— D. Weir	FL (ASD)	1. 3.42
32043	—— E. M.	Wg. Cr.	1. 3.41
113966	—— F.	PO (ASD)	12. 2.42
358520	—— G.	WO	1.10.40
29068	—— G. F. K.	Wg. Cr.	1. 6.42
64545	—— H. A.	—	—
86278	—— I. A.	FL (M)	1.10.41
108927	—— J.	PO (ASD)	17. 9.41
122471	—— M.	PO	14. 3.42
37389	—— M. W.	FL	31.10.40
89221	—— N. J.	FO (E)	7. 3.42
39414	—— O. R.	SL	3. 9.40
	—— R.	WO	1.12.41
31217	—— R. W.	FL (E)	1. 3.41
116292	—— S. G.	PO (ASD)	17. 3.42
101570	—— S. R.	WO	1. 3.40
3485	Donaldson-Rawlins, E. M. [13]	ASO (WAAF)	13.10.41
109120	Donan, D. T.	PO	25. 9.41
65579	Donati, A. V.	FO	4. 5.42
82977	—— E. W.	FO (ASD)	13. 4.42
41265	—— R. F.	FL	3. 9.41
116312	Doncaster, A. E.	APO (Tr)	11.11.41
507877	—— W.	WO	1.12.40

Personal No.	Name.	Rank.	Seniority.
102689	Done, E. G.	PO (ASD)	25. 9.41
38075	—— *Rev.* J.	SL (Ch)	5. 8.38
114254	Dongray, J.	PO (E)	4. 3.42
89909	Doniger, J. E.	FO (ASD)	10. 1.42
109048	—— N. A.	PO	11.10.41
824	Donisthorpe, P. S.	ASO (WAAF)	13. 7.40
107458	Donkersley, G. I.	PO (G)	26. 9.41
100225	Donkin, A. S.	APO (Tr)	1. 2.41
33053	—— P. L.	Wg. Cr.	1. 6.41
	—— R. H.	GC	1. 3.42
11244	—— W. R.	Wg. Cr. (A)	1. 9.40
122320	Donnai, M. D. F.	PO	1. 5.42
81611	Donne, *Rev.* E. F.	SL (Ch)	9. 7.40
104967	Donnelly, B.	FO (M)	8. 8.41
78946	—— I. A. F.	FO (T) (e)	29. 8.41
86772	—— J. Conleith	FO (ASD)	1. 7.41
112425	—— J. Cooper	PO	7.11.41
103711	Donnely, J.	APO (Tr)	26. 9.41
48315	Donner, F. E.	PO (G)	27.11.41
87822	—— G. M.	FO (ASD)	1.11.41
90636	Donnison, W.	FO (B)	17.10.40
65093	Dono, W.	APO (Tr)	1. 2.41
83316	Donofield, J. H.	FO (ASD)	25. 7.41
1750	—— S. L.	ASO (WAAF)	28. 3.41
119675	Donohue, P.	APO (T) (S)	19. 3.42
39205	Donovan, C. J.	SL	1. 6.41
348491	—— C. W.	WO	1. 5.40
23139	—— Edwin	SL (M)	2. 3.41
117677	—— Edmund	PO	21. 2.42
106801	—— F. E.	PO (T) (e)	29.12.41
24250	—— F. P.	FL (RAFO)	1. 1.35
113148	—— J. F.	PO (ASD)	5. 2.42
75058	—— K. C.	SL (M)	1. 3.42
81763	—— K. H.	FO (T) (e)	12. 1.42
84789	—— N. B. S.	FO (R)	9. 3.41
77217	—— R. B.	SL (ASD)	1.12.41
355233	—— W.	WO	1.10.40
68764	Donson, J. A.	PO	1. 6.41
105061	Doodson, E.	APO (Tr)	8. 7.41
46813	—— H. V.	PO (O)	27. 9.41
90255	Doody, H. G.	FL (ASD)	23. 3.41
21155	Dook, C. L.	Wg. Cr. (A)	1. 9.41
74480	Dootson, T.	FL (ASD)	1. 3.42
122004	Doran, F. S. A.	FL (M)	5. 6.42
108354	—— G.	PO (ASD)	10.12.41
37467	—— K. C.	FL	16.12.39
	—— M. N.	PO	9. 7.37
60499	—— S. K.	FL (D)	28. 1.42
17160	Doran-Webb, J. E.	FL (E)	1. 3.42
90230	Dore, A. S. W. [18]	Wg. Cr.	25. 8.39
511458	—— C. H.	WO	18. 9.39
85168	—— G. L. H.	FO (ASD)	15. 9.41
5797	—— J.	S (PMNS)	19. 5.42
1323	—— L.	ASO (WAAF)	26.10.40
78438	—— M. I.	FL	24. 3.42
60756	Doree, V. H.	FO	7. 2.42
80207	Dorehill, P. A.	PO	9.12.41
18096	Dorey, D. J.	FO (B)	15. 5.41
61395	—— E. B.	FO (ASD)	22. 2.42
66323	—— J. W.	APO (Tr)	25. 3.41
	Dorizzi, S. D.	FL (CC)	5. 6.42
122472	Dorman, E. J.	PO	14. 3.42
2842	—— E. N.	ASO (WAAF)	2. 9.41
104751	—— J. A.	PO (ASD)	15.10.41
64981	Dormer, A. H.	PO (T) (S)	23.11.41
67410	—— F. H.	APO (Tr)	31. 3.41
84862	—— J. N. S.	FL (D)	3. 9.41
07059	—— R. B.	FO (ASD)	28. 8.39
118547	Dormon, P. W.	PO	27. 3.42
75283	—— T. S.	FL (ASD)	1. 3.42
122378	Dorman, J. P.	PO (O)	2. 2.40
109318	Dorney, J. H. E.	APO (E)	24. 4.41
112377	—— L. W.	PO	15.11.41
110447	Dorr, W. F.	PO (ASD)	31.12.41
115704	Dorrance, E. B.	PO (T) (S)	13.11.41
	Dorrell, G. F.	FL (CC)	21. 1.42

Personal No.	Name.	Rank.	Seniority.
1273	Dorrien-Smith, A. E.	ASO (WAAF)	5.10.40
329	—— I. M.	SO (WAAF)	1. 2.42
106802	Dorrill, W. G.	PO (B)	26.11.41
64526	Dorrington, B. J. F.	APO (Tr)	13. 4.41
70186	—— P. J.	FL	3. 9.41
74260	Dorte, P. H.	SL (T) (s)	17. 5.41
110986	Dossor, W. F.	PO (E)	23. 1.42
67760	Dotesio, W. H.	PO (ASD)	30. 5.41
41907	Dottridge, A. P.	FL	6.11.41
120711	Double, E. C.	PO	4. 4.42
2497	Doubleday, E. M.	ASO (WAAF)	1. 8.41
102456	—— G. R.	APO (Tr)	19. 6.41
100973	—— H. M.	FO (D)	4. 7.41
84398	—— N. C.	FO (T) (e)	2. 3.42
111620	Doubleway, F. E. F.	PO (ASD)	14. 1.42
72502	Douch, A. J.	SL	1. 6.42
112941	Douche, R. W.	APO (Tr)	3. 9.41
70771	Doudney, B. G. B.	SL	1. 6.42
122644	Douet, D.	APO (Tr)	19. 3.42
66014	Douetil, B. N.	FO	26. 4.42
116293	Dougall, B. P.	PO (ASD)	25. 3.42
117329	—— J.	FO (M)	20. 3.42
03224	—— N. S.	FO (*ret*)	1. 4.18
70187	—— W.	SL	1. 9.41
89749	Dougan, J. R. L.	FO (A)	7. 3.42
45707	—— M.	FL (ASD) (mc)	1. 6.42
89450	—— R. M.	FO (ASD)	24. 7.41
89910	—— R. O.	FO (ASD)	10. 1.42
100109	Doughty, B.	PO (B)	12. 6.41
72275	—— D. A.	SL (E)	1. 3.42
89450	—— G. W. E.	FO (ASD)	13.12.41
21357	—— J. S.	FL (A)	1.12.41
72477	—— N. A. R.	FL	30. 9.41
510257	—— T. H.	WO	15. 3.41
100330	Douglas, A.	APO (Tr)	5. 5.41
69087	—— A. B.	APO (Tr)	26. 3.41
110328	—— A. D. McL.	FO (M)	31.10.41
41387	—— Alan G.	FL	6.10.41
70188	—— Alfred G.	SL	1.12.41
117757	—— A. P.	PO (O)	14. 3.42
106788	—— B.	PO (ASD)	19.11.41
112098	—— C.	PO (ASD)	16.11.41
	—— C. K. M. [9]	—	—
63740	—— D. M.	FO (M)	1. 4.41
112099	—— D. W.	APO (T) (a)	21.11.41
42817	—— David Young	FL	27.4.42
108694	—— David Young	PO (ASD)	10.12.41
117179	—— E. J.	PO (E)	6. 5.42
77055	—— F. A.	FL (ASD)	18. 7.41
85385	—— G.	FO (ASD)	23. 9.41
58272	—— G. A.	PO (ASD)	3. 8.41
63123	—— G. G.	PO (T) (s)	23.11.41
85034	—— G. W. R.	FO (B)	5. 9.41
72822	—— H. C.	FO	31. 8.39
74270	—— J. A.	FO (ASD)	1.12.41
104858	—— J. D.	PO (ASD)	22.10.41
108524	—— J. H.	PO	11.10.41
102802	—— *Rev.* J. L.	SL (Ch)	1. 8.41
235	—— J. M.	FLO (WAAF)	1. 3.42
122169	—— J. M. M.	APO (Tr)	24.12.41
84928	—— K. J.	FO	1. 8.41
83762	—— K. S.	FO (ASD)	28. 6.41
88595	—— M.	PO (ASD)	9.12.40
100404	—— M. B.	APO (Tr)	22. 5.41
117884	—— N.	PO (ASD)	4. 5.42
62121	—— N. S.	SL (*ret*)	1. 7.26
74481	—— P. W.	FL (ASD)	1. 3.42
115688	—— R.	PO (ASD)	14. 3.42
48658	—— Richard	APO (T) (s)	26. 2.42
44949	—— R. E.	FO (T) (e)	7.11.41
	Douglas, R. G. D.	Wg. Cr. (*ret*)	1. 4.18
	—— *Sir* S. [101]	ACM	1. 7.42
83536	—— T. A.	FO (A)	1. 1.42
108832	—— Wm.	PO (G)	3.10.41
112570	—— Wm.	APO (T) (s)	7.10.41
90896	—— W. A.	FL	1.12.41
79110	—— W. L.	FL (ASD)	1. 6.42
581209	Douglas-Browne, C.	WO	1. 2.42
73704	Douglas-Hamilton, *Lord* D.	FL	25. 9.41
	—— *Lord* G. N. [25*f*]	GC	1. 6.41
70189	—— *Lord* M. A.	Wg. Cr.	1. 6.42
29205	Douglas-Jones, E. A.	Wg. Cr.	1. 3.41
63052	—— *Rev.* I. E.	SL (Ch)	1. 3.41
60697	Douglas-Osborn, W. E.	FO (E)	18. 4.42
62916	—— S. C.	APO (Tr)	27. 3.41
88202	Douglass, R. F. B.	PO	15. 6.40
362327	Douse, L. S.	WO	1.11.41
44928	Douthwaite, B.	FO	21. 8.41
61153	—— C. L.	FO (ASD)	6. 1.42
5056	Dove, C. B.	FO (RAFO) SL (ASD)	2. 7.21 1. 9.39
120662	—— E.	PO (O)	23. 2.42
62258	—— G. G.	FO	5. 3.42
113678	—— J. H. N.	APO (Tr)	31.10.41
64546	—— L. W.	APO (Tr)	16. 4.41
105066	—— T. H.	APO (Tr)	14. 7.41
103725	—— W. J. S.	PO (R)	9.10.41
115689	Doveton, A. H.	APO (T) (S)	11.12.41
21014	—— G. H.	Wg. Cr.	11. 3.40
1204	Dovey, *Mrs.* A. L. [1020]	J. —	—
107020	—— R. F. J.	APO (Tr)	4. 8.41
68810	Dow, A. B. R.	PO	17. 6.41
77706	—— A. J.	SL (ASD)	15. 6.40
356626	—— D. C.	WO	12. 3.37
111436	—— J. C.	PO (A)	16. 1.42
43786	—— J. I.	FO (T) (e)	9. 5.40
105753	—— N. M.	PO (E)	14.11.41
78815	—— T. M.	FO (ASD)	29. 4.41
41266	—— T. R. A.	FL	3. 9.41
84790	Doward, C. G.	FO (R)	9. 9.41
68266	Dowd, S. J.	PO (R)	19. 5.41
103490	Dowdell, E. F.	PO	24. 6.41
104550	Dowden, D. J.	PO	20. 8.41
	Dowdeswell, E. M.	S (PMNS)	1.11.29
122995	—— J. L.	PO	1. 5.42
118201	—— R. E.	PO (O)	24.11.41
739	Dowding, B. M.	ASO (WAAF)	22. 6.40
82917	—— C. A.	FL (M)	16. 7.41
33422	—— D. H. T.	FL	3. 9.41
	—— *Sir* H. C. T. [3]	ACM (*ret*)	1. 1.37
119399	—— J.	PO (T) (s)	24. 3.42
72645	—— K. T.	FL (ASD)	11. 8.40
41784	—— P. T.	FL	25.11.41
	Dowds, D. [24]	—	—
106134	Dowell, C. H. R.	PO (T) (e)	15. 4.42
82155	—— *Rev.* J.	SL (Ch)	16. 7.40
117575	—— J. B.	PO (ASD)	3. 8.41
65547	—— R. G.	FO	27. 4.42
81741	—— T. M.	FO (ASD)	2. 7.41
89222	—— W.	FO (E)	7. 3.42
67551	Dowie, D. G.	FL (D)	13. 5.42
120249	Dowler, J. C. H.	PO	27. 2.42
107389	Dowley, R. T.	PO (ASD)	26.11.41
122473	Dowling, A. E.	PO	7. 3.42
121284	—— A. J.	PO (O)	23. 2.42
75184	—— B. B.	WC (ASD)	1. 6.42
48446	—— C. S.	PO (T) (e)	2.12.41
84242	—— E. E.	FO (T) (a)	8. 1.42
115810	—— E. P.	PO (O)	24. 5.41

Personal No.	Name.	Rank.	Seniority.
43604	Dowling, F. W.	FL (ASD)	1. 6.42
332461	—— J. E.	WO	1. 3.40
114255	—— M. L.	PO (ASD)	19. 2.42
90605	—— R. B.	Wg. Cr. (B)	1. 9.41
83838	—— V. B.	FO (ASD)	29. 7.41
77830	—— W. E.	FO (ASD)	3. 3.41
60351	—— W. E. B.	(ASD)	6 2 41
77633	Dowman, H. D.	FL (ASD) (mt)	1. 6.42
48055	Down, C. H. C.	PO (T) (e)	3. 4.42
119719	—— F. H.	PO (O)	19.12.41
	—— H. H.	GC	1. 9.40
	—— H. J. [104]	AC (A)	1. 9.40
47922	—— J. L.	APO (T) (e)	25.11.41
63002	—— M. G.	APO (Tr)	31. 3.41
39934	—— P. D. MacL.	FL	18. 8.41
85251	—— R. O. H.	FO	14. 9.41
67297	—— W. L. F.	APO (Tr)	5. 2.41
1139	—— W. P.	ASO (WAAF)	7. 9.40
111550	Downer, D. J.	PO	24 10.41
79156	—— D. T.	FO	12. 5.41
107979	—— H. C. E.	PO	13. 9.41
35025	—— M.	SL (T) (e)	1. 9.40
61842	—— S. F.	PO (ASD)	19. 2.41
75683	Downes, A. J. R.	FL (G)	25.10.41
112569	—— D. G.	APO (T) (s)	28.11.41
115206	—— E.	PO (T) (ee)	30. 4.42
74305	—— E. G. H.	FL (A)	1.12.41
87485	—— E. M.	FO (R)	11. 9.41
75538	—— F. A.	FO (T) (s)	1. 5.40
85955	—— F. F.	FO (B)	30. 9.41
110132	—— J. H.	PO (O)	23.10.41
590044	—— L. N.	WO	1. 2.41
78683	—— L. S.	PO (G)	13. 5.42
2404	—— M. P.	ASO (WAAF)	28. 7.41
119388	—— R.	APO (Tr)	6. 1.42
46770	—— W. Arthur	PO	12. 9.41
62674	—— W. Alfred	PO (O)	23. 3.41
40373	Downey, E. G. R.	FL	25. 4.41
101090	—— F. S.	PO	12. 7.41
42488	—— H.	FL	2. 3.42
116504	—— J.	PO	13. 2.42
42208	—— J. C. T.	FL	9.12.42
85751	—— J. L.	FO (ASD)	1. 7.51
88730	—— L.	FO (B)	22.11.41
87319	Downham, E. T.	FL (M)	25.10.41
109923	Downie, A.	PO (O)	29. 9.41
104908	—— G.	PO (R)	18.10.41
35306	—— J. C.	FO (T) (s)	12. 6.39
114556	—— J. H.	APO (Tr)	14.11.41
75279	—— W. A.	FL (ASD)	1. 9.39
69275	—— W. J.	APO (Tr)	8. 5.41
	Downing, A. E.	Hon. FO (ASD*)	25.11.41
67696	—— A. J.	PO	1. 6.41
79457	—— A. R. H.	FO (ASD)	27. 5.41
75121	—— C. C.	FL (A)	1.12.41
111891	—— C. H. H.	APO (Tr)	7.10.41
104752	—— D.	PO (ASD)	15.10.41
60244	—— E.	PO (ASD)	4. 2.41
76364	—— E. T.	FL (ASD)	1. 3.42
83537	—— E. W.	FO (E)	27. 9.41
80670	—— H. J.	FO (ASD)	15. 6.41
74090	—— J. F.	FL (ASD)	19. 3.41
81951	—— N. F.	FO (B)	24. 6.41
72405	—— O. H.	FL (E)	1. 3.41

Personal No.	Name.	Rank.	Seniority.
80292	Downing, R. A.	PO	26. 8.39
106313	—— R. M.	PO (A)	14.11.41
101882	—— S. F.	APO (Tr)	28. 4.41
155095	—— W. P.	WO	1. 2.40
85460	Downs, D. S.	FO (E)	25.11.41
85815	—— F.	FO (ASD)	13. 9.41
350102	—— G. J.	FO (T) (s)	19. 6.39
64031	—— H.	APO (Tr)	1. 2.41
1351	—— K. L. [22c]	SO (WAAF)	1. 3.42
75561	—— R. A.	SL (A)	1. 9.40
37628	Downton, J. M.	FL	6. 8.40
105178	Downward, A. C. R.	PO (O)	3. 8.41
88035	Dowse, A. P.	FO	3.11.41
768	—— J. S.	ASO (WAAF)	29. 6.40
13120	—— L. E.	FL	30. 6.32
86685	—— S. H.	FO	9. 8.41
105707	Dowsett, E. D.	PO (A)	31.10.41
106817	—— G. F.	PO	23. 8.41
110351	—— J. W.	PO	24.12.41
75304	—— W. F.	EO PO (ASD)	— 17.10.39
106745	—— W. H.	APO (Tr)	23. 8.41
115047	Dowsey, C. R. F.	PO (ASD)	12. 1.42
61419	Dowson, C. G.	PO (ASD)	26. 7.41
65272	—— G. V.	APO (Tr)	25. 4.41
80079	—— H.	PO (ASD)	29. 6.41
85077	—— J. M. P.	FO (T) (e)	2. 3.42
213	—— S. S.	Flt. O (WAAF)	1.12 41
118982	—— T. W.	PO (T) (s)	24. 3.42
83318	—— V. H. W.	PO (ASD)	26. 7.40
102690	Doxat, B. C.	PO (ASD)	25. 9.41
45152	Doyle, A.	FO (T) (a)	5.11.40
77152	—— D. J.	FL (ASD)	1. 3.42
120248	—— D.	PO (O)	16. 2.42
105754	—— E. H. J.	PO (E)	14.11.41
61287	—— F. K.	FO	16. 2.42
73741	—— Gerard	FO (T) (s)	7. 9.39
48135	—— Gerard	PO (T) (s)	28. 2.42
116457	—— H. E.	PO	5.12.41
88809	—— J.	PO (ASD)	16.12.40
104697	—— J. E.	PO (ASD)	12.10.41
550	—— J. L. A. C.	ASO (WAAF)	26. 3.40
31056	—— L. [105]	Wg. Cr. (E)	1. 9.41
89613	—— R. H.	FO (ASD)	13.12.41
1703	—— R. O.	SO (WAAF)	1. 6.42
83781	—— T.	FO (ASD)	2. 7.41
63814	—— W. G.	FO	9. 4.42
370889	Drabble, A.	WO	1. 2.42
109191	—— C. N.	PO (ASD)	17.12.41
	—— J. [85]	—	—
06006	—— J. E. L.	FL (*ret*)	1. 7.28
86149	—— J. F. [26]	FO (ASD)	4.10.41
62054	Dracott, H. St. E.	FO (ASD)	7. 3.42
5261	Dracup, E.	FO (T) (e)	12. 6.39
	Draddy, F. E. [106]	—	—
83347	Drage, D. B.	FO (T) (s)	10. 2.42
119950	Drake, A. V.	SL (R)	1. 1.42
39095	—— B.	SL	1.12.41
11238	—— B. G.	Wg. Cr. (A)	1. 6.40
75989	—— C. G.	PO (G)	8.11.39
47872	—— D. J.	PO (G)	9. 1.42
113557	—— E. L. D.	PO	27. 3.42
100709	—— F. C. H.	PO (ASD)	14. 7.41
	—— F. V.	GC (B)	1. 9.40
120968	—— G. F.	PO (O)	2. 3.42
103602	—— G. K.	PO (T) (s)	26.10.41
124063	—— G. L.	APO (Tr)	31. 3.42
43320	—— G. S.	FL (ASD)	1. 3.42
47222	—— H.	PO (T) (e)	5. 1.42
104488	—— H. C.	PO	9. 8.41

Personal No.	Name.	Rank.	Seniority.
115207	Drake, J. R.	PO (o)	3. 1.42
122379	—— J. W.	PO	30. 1.42
74482	—— M. H.	FL (ASD)	1. 3.42
36122	—— R. E.	SL	1.12.41
101994	—— W. R.	APO (Tr)	17. 6.41
66627	Drake-Brockman, G.T.	PO (ASD)	15. 5.41
3230	—— P.	ASO (WAAF)	29. 9.41
1617	—— S. M.	SO (WAAF)	1. 6.42
441	—— V.	SO (WAAF)	1. 2.42
105884	Drakeford-Lewis, J.	PO (ASD)	5.11.41
69826	—— T. E.	APO (Tr)	5. 5.41
102435	Dransfield, T.	APO (Tr)	11. 6.41
80164	Draper, A. A.	PO (ASD)	4. 3.41
42967	—— Albert H.	FL (G)	17. 1.42
78997	—— Alfred H.	FO (G)	15. 6.41
66396	—— A. R.	APO (Tr)	26. 4.41
61843	—— B. A.	FO (A)	10. 5.42
76309	—— B. V.	FL	10. 3.42
80910	—— C. S.	FO (ASD)	16. 6.41
123106	—— D.	PO (O)	25. 4.42
112008	—— D. A. J.	PO	19.11.41
121513	—— E. S.	PO	25. 3.42
42742	—— G. G. F.	FO	28. 4.41
67421	—— G. N.	APO (Tr)	2. 4.41
83495	—— I. R.	FL (E)	1. 6.42
	—— J. J. [10b]	—	—
1061	—— J. L.	ASO (WAAF)	24. 8.40
69962	—— P. S.	PO (E)	5. 9.41
107244	—— R. S.	PO	17. 9.41
83317	—— R. W.	FO (ASD)	26. 7.41
341391	—— W. T.	WO	1.10.41
106267	Drapkin, E.	PO (E)	28.11.41
37390	Drapper, C. E.	Wg. Cr.	1. 6.42
102308	Dravers, P. C.	PO	30. 1.42
40374	Drawwater, M. I.	PO	25.10.38
349077	Dray, G. W.	WO	1. 6.40
118997	Draycott, G. A.	PO (ASD)	12. 4.42
82328	Drayson, A. G.	FO (ASD)	12. 7.41
121390	—— D. Q.	APO (Tr)	20. 2.42
63785	Dredge, A. S.	FO	12. 3.42
82329	—— C. H.	FO (ASD)	12. 7.41
120439	—— W. F.	PO	19.11.41
	Dreedon, M. G.	SO (WAAF)	17. 8.41
106424	Dreghorn, W.	PO (ASD)	8. 9.41
73870	Dreschfield, W. G.	FL (ASD)	24. 8.40
69637	Dresden, G. D.	PO (ASD)	27. 8.41
42399	Drever, N. G.	FL	24. 3.42
86123	Drew, B.	FO (ASD)	2.10.41
	—— B. C. H.	AC (*ret*)	1. 1.22
73950	—— B. F.	FO (Met)	15. 1.41
103591	—— D. A.	PO	16. 8.41
102278	—— D. W. A.	FO (D)	18. 7.41
76956	—— E.	FL (T) (s)	1. 7.41
72646	—— E. D. [21*a*]	FL (T) (e)	1. 7.41
87864	—— E. F.	PO (T) (e)	9.10.41
	—— E. M.	S (PMNS)	16. 9.41
513540	—— F.	WO	1. 7.41
104411	—— F. E.	PO (O)	8. 7.41
26106	—— F. R.	Wg. Cr.	1.12.40
37629	—— G.	FL	6. 8.40
512796	—— H. E.	WO	2. 4.41
	—— H. V.	GC	1. 9.40
356156	—— J. H.	WO	1. 7.40
333885	—— L.	WO	1. 5.41
47934	—— L. A.	PO (T) (s)	27.11.41
505818	—— M. J.	WO	1. 1.41
87126	—— O.	FO (ASD)	14. 9.41
42819	—— R. R.	FL	18. 5.42
84611	—— S. L.	FO (A)	17. 8.41
122474	—— W. R.	PO	14. 3.42
75524	Drew-Wilkinson, P.N.	FL (ASD)	1. 8.42
76053	Drewe, B.	FL (T) (s)	19.11.40
73637	Drewett, R. W.	FL (ASD)	1.11.40
335380	Drewitt, S. G.	WO	1. 5.40
44353	Dribbell, H.	FO (A)	6. 6.41
62962	Driessen, A. R.	APO (Tr)	30. 3.41
33472	Drimmie, G. K. R.	FL	1.10.41
	Dring, B. C.	FL (Q)	24. 2.41
65567	—— G.	FO	1. 5.42
106749	—— G.	APO (Tr)	25. 8.41
45103	—— K. B.	FO (T) (e)	25.10.41
104424	—— W.	PO	23. 7.41
103513	Drinkall, W. I.	PO	5. 8.41
39720	Drinkwater, B. G. F.	SL	1.12.41
118382	—— J. D.	PO (O)	13. 9.41
35178	—— T.	FL (T) (e)	6. 4.31
47841	—— T. H. D.	PO	6. 1.42
44718	Driscoll, D.	FL (ASD)	1. 3.42
88132	—— J. O'L.	PO (ASD)	25.11.40
335736	—— W. H.	WO	1. 3.40
103388	Driver, C.	APO (Tr)	1. 2.41
83622	—— E.	FO (A)	10. 7.41
82021	—— E. N.	FO (ASD)	5. 7.41
69819	—— J.	APO (Tr)	2. 5.41
3345	—— J.	ASO (WAAF)	7.10.41
62378	—— J. A.	FO (ASD)	14. 3.42
122475	—— P. R.	PO	30. 1.42
86744	—— P. T. A.	FO (B)	7.10.41
64764	—— R. B.	PO (E)	4. 7.41
83869	—— S. G.	FO (T) (e)	21.12.41
108887	Dromgoole, L. S.	PO (ASD)	2. 7.41
118372	Dron, W. H.	PO (T) (ee)	21. 2.42
77996	Dronsfield, A. J.	FO (ASD) (en)	5. 3.41
66911	—— J. R.	APO (Tr)	1. 4.41
2201	Drought, A. B.	ASO (WAAF)	28. 6.41
	Drover, D.	FL (Ret)	1. 1.21
	Drowley, T. E.	GC (E)	1. 4.39
4403	Dru, M. E.	ASO (WAAF)	8. 4.42
88895	Druce, B. E.	FL (ASD) (mc)	1. 9.39
81225	—— H. A.	FO (T) (e)	17. 9.41
100757	—— R. J.	PO (ASD)	4. 9.41
114828	—— W.	APO (Tr)	22.11.41
02123	Drudge, E.	FL (*ret*)	1. 4.18
		SL (ASD)	1.12.41
73163	Druett, A. E.	FO (ASD)	7. 9.39
		EO	—
60827	Drummond, A. H.	FO	26. 1.42
62644	—— D. H.	FL (D)	28. 2.42
109420	—— E. C.	PO (E)	9. 1.42
05133	—— E. M.	GC (T) (e)	1. 3.41
81553	—— G. M. D.	PO (A)	20. 7.40
112544	—— H. H.	PO	24.10.41
73164	—— I.	FO (ASD)	8. 9.39
110215	—— I. D. McK.	PO (T) (s)	10. 7.41
78391	—— I. G. H.	FO (E)	28.11.40
45806	—— J. A. P.	FO (G)	6. 5.42
101150	—— J. C.	PO (ASD)	11. 9.41
80854	—— J. G. P.	FL (ASD)	1. 7.40
62738	—— J. McG.	FO (ASD)	21. 3.42
60439	—— J. M. L.	PO (ASD)	3. 2.41
74729	—— P.	FL	20. 9.41
119720	—— R. J. H.	PO	14. 2.42
	—— R. M. [151]	AVM	10. 1.41
91229	—— R. P.	FL	10. 5.42
67915	—— R. T. O.	APO (Tr)	26. 3.41
106469	—— *Rev.* R. Y.	SL (Ch)	1. 9.41
122279	—— T.	APO (Tr)	31. 3.42
90390	—— W. L.	SL	1.12.41
1324	Drummond-Smith, J. M.	ASO (WAAF)	26.10.40

Personal No.	Name.	Rank.	Seniority.
69138	Drury, A. J.	APO (Tr)	8. 4.41
26131	—— E. S. D.	GC (T) (a)	1. 6.42
61019	—— F. A.	FO	18.10.41
115811	—— H.	PO (ASD)	20. 2.42
112674	—— J.	PO (ASD)	5. 2.42
35168	—— R. C.	FL (T) (a)	6. 4.41
105416	—— T.H.	PO (ASD)	30. 10.41
508850	—— W. G.	WO	1. 3.41
43951	Drussell, D. P.	FO (O)	22. 6.41
	Dry, W. F. [10]	GC	1. 6.42
120370	Dryburgh, A.	APO (ASD)	12. 5.42
120823	—— J.	APO (T) (a)	13. 5.42
110135	Dryden, A. S.	PO (G)	17.10.41
80397	—— F. J.	FO (A)	25. 1.42
85816	—— G. R.	FO (ASD)	13. 9.41
4240	—— M. C.	ASO (WAAF)	7. 1.42
112904	—— R.	PO (ASD)	28. 1.42
77343	—— R. M.	FL	4. 2.42
75199	Drysdale, A. D.	FL (ASD)	1. 9.39
60255	—— H. H. N.	FO (A)	29. 3.42
119645	—— J. A. L.	PO (R)	18.11.41
72647	—— J. M.	FL (ASD)	1.12.41
64812	—— N. M.	PO (A)	21. 6.41
81119	—— T. D.	FL (N)	21. 6.41
121192	Duane, T.	APO (Tr)	18. 3.42
77352	Duart, J. H.	FL (G)	16. 3.42
103164	Du Boe, R. B.	PO (ASD)	8.10.41
106828	Du Bois, H. L. F.	PO (ASD)	1. 9.41
15187	Du Boulay, G. G. H.	SL	10. 6.41
33025	du Boulay, J. F. H.	Wg. Cr.	1. 6.41
85353	Du Buisson, W. A.	FO (ASD)	10. 4.41
64402	Du Cane, C. E. C.	PO (ASD)	9. 5.41
105343	Ducat, J.	PO (A)	24.10.41
80903	Duce, R.	FO (ASD)	18. 5.41
116378	—— R. A.	PO	28. 2.42
75629	—— W.	SL (ASD)	1.12.41
83041	Duck, F. P.	FL (ASD)	22. 2.41
45776	—— H. L.	PO (T) (e)	3. 3.41
69039	—— R. H.	APO (Tr)	12. 3.41
	—— W. A. S. [105]	AC (M)	1. 9.40
43368	Duckenfield, B. L.	FL	17. 3.42
63526	Ducker, G.	APO (Tr)	1. 2.41
106677	Duckett, B. G.	PO (O)	20. 9.41
74483	—— H. H.	FL (ASD)	18.10.40
73165	—— R.	FO (ASD) EO	22.11.39 —
67761	—— T.	FO (ASD)	30. 5.42
78318	Duckfield, W. E. [19a]	FL (ASD)	5.10 40
70909	Duckham, M. H.	FO (T) (s)	3. 9.40
66805	Duckworth, A.	APO (Tr)	17. 3.41
73166	—— C. L. D.	FL (ASD) EO	10. 7.40 —
72648	—— J. T.	FL (ASD)	1.12.41
104278	—— P.	APO (Tr)	18. 6.41
46047	—— R.	PO (T) (e)	6. 9.41
46998	—— B.	FO (ASD)	24.12.41
5752	—— R.	MS (PMNS)	12. 3.42
105229	—— W. Y.	PO (ASD)	29.10.41
68880	Duckworth-King, J. R.	PO (R)	13. 6.41
79532	Duclos, V. S. H.	FO	19. 5.41
70935	Du Cray, M. J.	FL	11.10.39
89574	Duddell, G. G.	FO (A)	18.11.41
66153	Duddle, E.	APO (Tr)	1. 2.41
510899	—— G.	WO	1. 5.41
562080	Duddy, A. J. F.	WO	1. 2.42
75994	Dudeney, G. L. A.	FL (ASD)	1. 3.42
41992	—— P. A.	FL	6.11.41
72823	—— P. C. M.	FL (ASD)	1.12.41
112946	Duder, A. N.	APO (Tr)	14. 9.41
70192	—— D. H.	FL	5. 6.41
33240	Dudgeon, A. G.	Wg. Cr.	1. 3.42
	—— A. R. [8]	—	—
77305	—— F. G. T.	FO (T) (e)	23. 1.41
70934	—— P. W. A.	SL	1. 9.41
74864	Dudley, *The Lord*	Hon. AC FL (ASD) (AAF)	3.10.39 1. 9.39
102500	—— F. B.	APO (Tr)	9. 7.41
44908	—— F. E.	FO (T) (s)	1. 3.41
72649	—— J. D. E.	FL (ASD)	1.10.40
118441	—— J. H. E.	APO (T) (e)	15. 4.42
87563	—— J. J. P.	FO (R)	10. 7.41
80617	—— J. K.	PO	28. 5.42
106372	—— J. R.	PO	30. 8.41
70910	—— W. H. L.	FL	21. 2.41
2003	Dudley-Ryder, V. H.	ASO (WAAF)	2. 6.41
107580	Duell, R. E. G.	PO (ASD)	3.12.41
74598	Duff, A. S.	FL (E)	1.12.41
40684	—— B. B. E.	FL	3. 9.41
108886	—— D. C.	PO (ASD)	2. 7.41
107277	—— D. D.	PO (T) (a)	18. 4.42
740	—— F. H.	ASO (WAAF)	22. 6.40
109681	—— G.	PO (ASD)	17.12.41
107278	—— G. E. D. [25a (iii)]	PO (T) (a)	18. 4.42
89378	—— G. G.	FO	6.12.41
65476	—— J. A.	FL (N)	6. 4.42
119654	—— L. T.	PO (O)	27. 3.42
107964	—— L. V.	PO (ASD)	10.12.41
3661	—— M. J.	ASO (WAAF)	20.10.41
328917	—— M. R.	WO	1. 9.41
66470	—— S.	FL (M)	2. 5.42
42340	—— S. S.	FL	10. 2.42
65468	—— W. E. A.	FL (N)	1. 4.42
76310	Duff-Mitchell, P. O. M.	FL	10.12.41
101931	Duffell, R. W.	APO (Tr)	27. 5.41
119695	Duffett, E. C.	FO (M)	17. 4.42
35402	—— F. W.	FO (T) (s)	15. 2.40
118843	Duffey, J. E.	APO (Tr)	13. 1.42
81540	—— W. T.	FO (ASD)	4. 6.41
83213	Duffie, C. W.	FO	5. 8.41
10086	Duffield, E. I. T.	FL (E) [23]	1. 7.27
69427	—— W. S.	FO	23. 4.41
63932	Duffield-Harding, H. R.	FO (ASD)	18. 4.41
86398	Duffill, A. V.	FO	20. 8.41
75298	—— L. S.	FL (B)	1. 3.41
103061	Duffin, H. S.	PO (T) (a)	31. 1.41
84028	—— J.	FO (O)	11. 8.41
65237	—— J. F.	APO (Tr)	21. 4.41
85563	Duffing, F. E. W.	FO (A)	2.11.41
47660	Duffort, C. F. W.	PO (E)	7.11.41

Personal No.	Name.	Rank.	Seniority.
62917	Duffy, F.	APO (Tr)	27. 3.41
44629	—— G. F. R.	LO	27. 4.42
102998	—— H. C.	APO (Tr)	30.10.41
67782	—— J.	PO (ASD)	31. 5.41
115705	—— J. H.	PO	6.12.41
48259	—— J. S.	APO (T) (e)	7. 1.42
110624	—— N.	PO (ASD)	10.11.41
106929	—— P. J.	PO (ASD)	19.11.41
103320	Dufour, W. R.	PO	18. 9.41
345371	Dugan, A.	WO	1. 7.40
105417	Dugdale, F. E.	PO (ASD)	30.10.41
75311	—— G. F.	FL (ASD)	21. 1.41
39071	—— J.	SL	1.12.41
87823	Duggan, A. H.	FO (ASD)	1.11.41
22161	—— J. W.	Wg. Cr.	1. 3.42
	—— L. B.	GC	1. 6.41
79038	—— R. E.	PO (ASD)	4. 5.40
37468	Duguid, A. G.	SL	1. 9.41
64703	—— G. T.	APO (Tr)	21. 4.41
89037	—— N.	FL (M)	17.12.41
109696	Du Heume, A. D.	PO (B)	17.12.41
44509	Duhy, G. A. P.	FO (T) (e)	1. 7.41
43377	Duigan, B. L.	FO	10. 8.41
118282	—— E. J.	PO (R)	24.12.41
18198	Duke, A. L. R.	SL	1. 3.41
118147	—— E. C.	PO (G)	19.12.41
105418	—— H.	PO (ASD)	30.10.41
41268	—— L. E.	FL	3. 9.41
61054	—— N. F.	FO	16. 2.42
	—— R. N. [45]	—	—
90027	—— W. G.	SL (A)	1.12.41
62565	—— W. G. E.	APO (Tr)	21. 3.41
103726	—— W. K.	PO (ASD)	9.10.41
107581	—— W. W.	PO (ASD)	3.12.41
80809	Duke-Woolley, H. B.	FO	2. 6.41
33241	—— R. M. B. D.	SL	1. 9.41
110448	Dukes, A. E.	PO (ASD)	31.12.41
69276	—— D. R.	APO (Tr)	8. 5.41
44333	—— H.	FO (ASD) (mt)	10. 7.40
2310	—— M.	SO (WAAF)	15. 1.42
65031	Duly, S. J. [15]	PO (ASD)	26. 4.41
	Duling, E. W. [24c]	—	—
62533	Dumbell, S.	APO (Tr)	1. 2.41
109759	Dumbleton, H.	APO (Tr)	1. 2.41
90413	Dumbreck, W. V.	Wg. Cr. (B)	1.12.41
85793	Dumbill, A.	FO (ASD)	6. 9.41
45796	Dumbrill, R. B. [24b]	FO (E)	24. 3.41
07065	Duminy, J.	Wg. Cr.	1.11.38
89390	Dumont, E. G.	FO	3.12.41
69834	Dumphreys, F. J.	APO (Tr)	7. 5.41
118288	Dun, T.	PO (R)	24.12.41
82467	Dunbar, A.	FO (ASD)	24. 7.41
1210	—— D. M.	ASO (WAAF)	21. 9.40
4314	Duncalfe, P. E.	ASO (WAAF)	4. 2.42
87910	Duncan, A.	FO (ASD)	9.11.41
112513	—— A. A.	PO (N)	1. 2.41
115177	—— A. F. J.	PO (O)	24.11.41
79533	—— A. L.	FO	19. 5.41
4393	—— A. M.	ASO (WAAF)	8. 4.42
42677	—— B. [12]	FO	20. 4.41
78392	—— B. A. C.	FL (E)	1. 6.42
3419	—— B. I.	ASO (WAAF)	6.10.42
82197	—— C. H.	FO (G)	3. 1.42
110152	—— C. MacD.	PO (ASD)	31.12.41
	—— D.	FL (CO)	22. 4.41
87562	—— E. P. [22a]	FO (ASD)	18. 7.41
	—— E. S. [17]	—	—
512234	Duncan, F. A.	WO	1. 2.41
105419	—— F. N.	PO (ASD)	30.10.41
62095	—— G.	PO (ASD)	17. 3.41
107324	—— G. F.	APO (Tr)	1. 5.41
82217	—— G. H.	FO	30.10.41
89867	—— G. W.	FO (ASD)	3. 1.42
46913	—— H.	PO	4.10.41
47125	—— H. A.	PO	18.10.41
79564	—— I. D. H.	FL	28. 4.42
333198	—— James	WO	28. 8.36
74484	—— James	FL (ASD)	1. 4.41
	—— John	FL (*ret*)	1. 1.26
34151	—— John	Wg. Cr.	1.12.41
76225	—— John	FL (ASD)	20. 8.40
03227	—— John	FL (ASD)	1. 6.42
111395	—— John	PO (ASD)	7. 1.42
60474	—— J. A.	FL (M)	17. 1.42
102115	—— J. B.	PO (O)	29. 6.41
101929	—— J. H.	PO (Tr)	18. 9.41
100470	—— J. M.	FO (M)	24. 6.41
63511	—— J. Robert	PO (ASD)	12. 4.41
112261	—— J. Roy	PO (ASD)	17. 1.42
101659	—— K. C.	APO (ASD)	18. 7.41
102691	—— K. G.	PO (ASD)	25. 9.41
82078	—— L. W.	FO (ASD)	17. 7.41
102140	—— M.	PO	23. 7.41
2542	—— M. E. A.	ASO (WAAF)	11. 8.41
741	—— M. H.	ASO (WAAF)	22. 6.40
825	—— M. McT.	ASO (WAAF)	13. 7.40
117208	—— N. N.	PO (ASD)	18. 4.42
83994	—— P. J.	FO	18. 8.41
112102	—— R.	PO (ASD)	21. 1.42
110607	—— R. W.	APO (Tr)	1. 2.41
77607	—— *Rev.* T.	SL (Ch)	15. 2.40
89429	—— Walter	FO (ASD)	5.11.41
103359	—— W. Alexander	PO (A)	3.10.41
03228	—— W. Aver [10a]	FL (*ret*)	30. 6.23
40092	—— W. C.	SL	1. 3.42
4090	Duncan-Teape, J. M.	ASO (WAAF)	1.12.41
4738	Duncanson, E. M.	ASO (WAAF)	27. 5.42
105420	Duncanson, T. L. K.	PO (ASD)	30.10.41
116063	Dunckley, K. P.	PO	2. 2.42
86819	Duncombe, C. E.	FO (ASD)	3.10.41
113149	—— S. H.	PO (E)	5. 2.42
249049	Duncton, H. A.	WO	1. 1.39
91001	Dundas, H. S. L.	FL	2.10.41
30147	—— J. H.	FO	18. 5.37
78333	—— *Lord*	FL (ASD)	1. 6.42
21235	—— P. S.	SL (A)	1.12.41
119630	—— W. J.	APO (Tr)	6. 2.42
112103	—— W. S.	PO (ASD)	3.11.41
39415	Dundee, P. E.	FL	1. 5.41
40375	—— P. J.	SL	1. 6.42
107848	Dundon, M. J.	PO (ASD)	3.12.41
89379	Dunfee, G. E.	FO	6.12.41
119837	Dunford, A. B.	PO	22.11.41
113967	—— A. H.	PO (ASD	23.12.41
68701	—— *Rev.* E. C. B.	SL (Ch	16. 4.41
74638	—— E. J.	FL (D)	6. 9.40
	—— E. P.	FO (CO)	1.12.41
89411	—— L. S.	FO (B)	15.11.41
113538	—— R.	PO (ASD)	12. 1.42
80580	—— S. K.	FL (ASD)	1. 6.42
47302	Dunford-Wood, C. D. C.	FO	30.10.41
118703	Dungay, F. W.	PO (R)	18.11.41
123375	Dungey, L. W. E.	APO (Tr)	26. 2.42
42957	Dunham, P. F.	FL (O)	17. 1.42

Personal No.	Name.	Rank.	Seniority.
42821	Dunham Treble, R.	APO	23.10.39
78301	Dunhill, G. R. C.	FO (ASD)	21. 3.41
79609	Dunipace, E. B., M.A.	FO (ASD)	14. 9.40
342451	Dunk, F. F.	WO	1.12.41
	—— H. A. S. [25c]	—	—
61950	—— J. H.	PO (O)	9. 2.42
35123	—— J. W.	SL (T) (e)	1. 9.41
83538	Dunkels, G. A. [23a]	PO (E)	27. 9.40
64376	—— W.	FO (ASD)	24. 4.42
43120	Dunkerley, C.	FL	1. 4.42
106139	—— S. F.	APO (T) (e)	14.11.41
101878	—— W.	APO (Tr)	23. 4.41
87456	Dunkerton, N. S.	FO	3.11 41
118284	Dunkin, L. E. R.	PO (R)	24.12.41
46441	Dunkinson, K. J.	FO (ASD)	1. 3.42
47183	Dunkley, A. G. H.	PO (T) (e)	30. 9.41
45308	—— B. E.	FO (T) (e)	21.11.40
37965	Dunlevie, J. S.	SL	1.12.41
44156	Dunlop, A. E.	FO (T) (e)	16. 5.41
119721	—— A. P. C.	PO	6. 3.42
117056	—— C. R.	PO (ASD)	21. 5.41
104431	—— D. A.	PO	9. 8.41
106168	—— E. W.	PO (G)	13. 9.41
354025	—— F. F.	WO	1. 3.39
	—— G. M. [11]	—	—
998	—— G.	ASO (WAAF)	10. 8.40
104112	—— J. H.	PO (E)	18.10.41
107220	—— J. P.	PO	20. 8.41
84399	—— J. R. R.	PO (T) (e)	16. 8.40
48890	—— J. W.	PO (T) (s)	29.10.41
47223	—— K. J. B.	PO (T) (e)	12. 1.42
119722	—— L. J. P.	PO (O)	30. 1.42
3204	—— M. M.	ASO (WAAF)	6.10.41
41269	—— N. N. H.	FL	3. 9.41
45247	—— P. J.	FO (T) (s)	1. 6.41
116594	—— R. E.	APO (T) (s)	4. 2.42
	—— T. L. [25b]	—	—
947	—— W. R.	FO (T) (e)	25.10.41
46146	—— W. T.	PO (T) (e)	12. 6.41
40685	Dunlop-Mackenzie, R. J.	FL	3. 9.41
35262	Dunn, Albert	FO (T) (a)	19. 6.39
103727	—— Allan	PO (ASD)	9.10.41
122480	—— Alexander	PO	14. 3.42
	—— A.	S (PMNS)	1. 4.41
78455	—— A. C.	FL (O)	7. 4.42
103268	—— A. E.	PO (E)	9. 1.42
3087	—— A. E. S.	ASO (WAAF)	22. 9.41
67259	—— A. L.	PO (ASD)	28. 7.41
40897	—— A. R.	FL	3. 9.41
85461	—— Alwyn W.	O (T) (s)	25.11.41
103268	—— A. W.	PO (E)	16.10.41
67574	—— *Rev.* C.	SL (Ch)	20. 5.41
511067	—— C. H. B.	WO	1. 9.41
110750	—— David	APO (Tr)	24. 9.41
66235	—— Dennis	APO (Tr)	4. 3.41
107276	—— D. C.	PO	16. 8.41
357838	—— E. G.	WO	1.10.40
83071	—— E. H.	FO (ASD)	8. 7.41
79847	—— E. V.	FL (E)	1. 6.42
104261	—— G. M.	APO (Tr)	5. 5.41
115209	—— G. R.	PO (ASD)	28. 2.42
86223	—— G. W. M.	FO (T) (e)	27.12.41
45878	—— H. E.	PO (ASD) (en)	6. 5.41
107388	—— H. R.	PO (ASD)	26.11.41
63829	—— H. S.	FO	17. 4.42
111674	—— J.	PO (G)	5.11.41
39813	—— J. H.	FL	6. 1.41
119011	—— K. G.	PO	20. 3.42
77320	—— L. M.	FL (ASD)	1. 6.42
2440	Dunn, Margaret H.	ASO (WAAF)	4. 8.41
2054	—— Marjorie H.	ASO (WAAF)	31.5.41
66850	—— M. W.	APO (Tr)	24. 3.41
69304	—— O. H. B.	APO (Tr)	13. 5.41
109805	—— P.	APO (Tr)	31. 8.41
34018	—— P. H.	Wg. Cr.	1. 6.41
141	—— P. H.	Sq.O (WAAF)	1. 3.42
109738	—— P. H. E. R.	APO (T) (e)	17.10.41
41910	—— P. W.	FL	6.11.41
68282	—— R.	PO (ASD)	13. 8.41
102267	—— R. E.	FO (M)	18. 7.41
120440	—— Robert E.	PO (O)	4. 3.42
104435	—— R. F.	PO	9. 8.41
112903	—— R. Ford	PO (E)	28. 1.42
119131	—— R. H.	PO (O)	16.12.41
115306	—— T. D. D.	PO	19. 1.42
67353	—— T.	APO (Tr)	13. 3.41
83870	—— T. U.	FO (T) (e)	26. 1.42
332958	—— W.	WO	1. 5.40
75514	—— W. A.	SL (B)	1.12.41
35210	—— W. E.	SL (T) (s)	1. 6.42
	—— W. H.	AC	1.12.40
47921	—— W. J.	APO (T) (e)	17.11.41
90074	—— W. L.	SL (A)	1.12.41
120441	Dunne, J. D.	PO	25. 3.42
40519	—— J. P. G.	FL	3. 9.41
358992	—— P.	WO	1. 5.41
116458	—— P. M.	PO	5.12.41
42743	—— W. H.	FL	28. 4.42
590471	—— W. H. D.	WO	1. 7.41
47185	—— W. J.	APO (T) (s)	2.10.41
109458	Dunnet, A. R. C.	PO (ASD)	27.10.41
	Dunnett, A. E.	ASO (WAAF)	27. 1.40
85661	—— C. W.	FO	21. 9.41
4739	—— H. M.	ASO (WAAF)	27. 5.42
84791	—— H. McG.	FO (ASD)	1. 6.41
	—— L. J. [5]	—	—
110353	—— R. G.	PO (ASD)	24.12.41
67657	—— W.	FO	25. 5.42
115597	Dunnicliff, *Rev.* E. F. H.	SL (Ch)	20. 1.41
49010	Dunnicliffe, C. McK.	FL	25. 4.42
74306	Dunnill, A. E.	FL (A)	1.12.41
77542	—— J. E.	FL (ASD)	1. 6.42
105187	Dunning, A.	PO (G)	9. 8.41
48517	—— A. W.	PO (G)	2. 4.42
115706	—— J. G.	PO (ASD)	28. 2.42
528514	—— L. W. C.	WO	1. 9.41
109802	—— R. W. F.	APO (Tr)	27. 8.41
90543	Dunning-White, P. W.	FL	9.12.41
70194	Dunphy, P.	FL	3.12.40
106551	Duns, J.	PO (O)	30. 8.41
87403	Dunscombe, R. D.	PO	16.10.40
157074	Dunscomber, W. J.	WO	1.10.40
114256	Dunsford, A. J.	PO (ASD)	19. 2.42
	—— D. L.	S (PMNS)	1. 4.41
83348	—— K. M.	FO (T) (s)	9. 1.42
116595	Dunsmore, W. M.	PO (O)	20. 1.42
83113	Dunstan, A. L.	FO (ASD)	26. 7.41
83951	—— D. F.	FO (ASD)	18. 5.41
65449	—— E.	FL (D)	22. 4.42
73531	—— E. G.	FL (ASD)	1.12.41
46743	—— E. Gordon	PO (T) (e)	21. 1.42
74485	—— G. T.	FL (ASD)	1. 3.42
3304	—— L. A. M.	ASO (WAAF)	6.10.41
122672	—— V. J.	APO (Tr)	28. 3.42
60641	Dunstan-Crarey, W. R.	FO (T) (a)	29. 6.42
69513	Dunster, C. E.	PO (B)	6. 6.41
74091	—— C. H.	FL (ASD)	1. 3.42
999	Dunstone, G. B.	ASO (WAAF)	10. 8.40
115718	—— G. L. P.	PO (G)	28. 1.42

Personal No.	Name.	Rank.	Seniority.
64362	Dunthorn, D. G.	PO (ASD)	12. 4.41
80844	Dunthorne, G. J.	FO (O)	2. 6.41
83750	Dunton, A. G.	FL (ASD)	1. 6.42
72650	—— V. F. S.	SL (ASD)	1. 3.42
13077	—— W. H.	FO (*ret*) SL (ASD)	1.10.19 1.12.41
517211	Dunwoodie, W. H.	WO	1.10.41
28185	Dunworth, F. P. R.	SL	1.12.41
66347	Dupere, J. F. J.	APO (Tr)	2. 4.41
108085	Dupond, C. L. G.	PO (ASD)	10.12.41
78393	Dupont, A. N. [25*a*(ii)]	FL (E)	18. 2.41
37298	—— R. E. [25*f*]	Wg. Cr.	1.12.41
109193	Dupree, A. E.	PO (ASD)	17.12.41
72455	Durand, R. W.	SL (E)	2.12.40
61717	—— B.	APO (Tr)	27. 2.41
78144	Durant, N. S.	FL (B)	1. 6.42
28018	Durbin, E. C.	SL (ASD)	1.12.41
107364	—— G. W.	APO (Tr)	25. 7.41
63764	—— J.	PO (ASD)	2. 5.41
245462	Durbridge, G. W. K.	WO	15. 3.41
514887	—— H. R.	WO	1. 7.41
74486	Durdin, S. R.	FO (ASD)	28. 4.40
	Durham, E. C. [22*b*]	—	—
112902	—— E. N.	PO (ASD)	28. 1.42
101317	—— G. E.	APO (Tr)	13. 5.41
74487	—— J. O.	FL (ASD)	1. 3.42
36863	—— J. R. O.	PO (B)	27. 3.41
77853	—— N. G.	FL (ASD)	13. 4.41
45231	—— R. McD.	FO (O)	8. 1.42
333688	—— W. T.	WO	4.10.41
113968	Durham-Shearer, R.	PO (ASD)	12. 2.42
106928	Durie, K. R. D.	PO (ASD)	19.11.41
4765	—— M. I.	ASO (WAAF)	27. 5.42
117057	Du Rieu	PO (ASD)	21. 5.41
68089	Duringer, C. H.	PO (A)	2. 8.41
109955	Durkin, H.	PO (T) (S)	6. 5.42
561	Durlacher, J.	SO (WAAF)	1. 3.42
106822	Durling, E.	PO (ASD)	5. 9.41
1001	—— D.	ASO (WAAF)	10. 8.40
565418	—— J.	WO	15.11.41
43242	Durman, E. H.	FL (B)	12. 8.41
74488	Durnan, R. H.	FL (ASD)	1. 3.42
21143	Durnford, G. A.	FO (E) (*ret*)	5. 1.31
73167	—— H. G. E.	FL (ASD)	1.12.41
115812	Durwin, J. C.	PO (ASD)	16. 2.42
88416	Duro, H.	PO	7. 8.40
63592	Durrant, B. W.	APO (Tr)	1. 4.41
1395	—— C.	ASO (WAAF)	16.11.40
60806	—— E. C.	FO (O)	26. 1.42
103728	—— E. T. C.	PO (ASD)	9.10.41
117716	—— F. E. H.	PO (O)	4. 4.42
102035	—— F. M.	APO (Tr)	3. 7.41
89127	—— J.	FO (ASD)	7.12.41
88457	—— L. E.	PO (O)	24.11.40
48609	—— L. W.	PO (T) (a)	1. 4.42
60095	—— N. J.	FO	9. 1.42
07069	—— R. F.	FO (T) (S)	15. 7.40
78248	—— *Rev.* R. F. W.	SL (Ch)	2. 4.40
84099	—— R. T.	FO (R)	8. 7.41
62055	Durrant-Woodhouse, J. H.	FO (ASD)	7. 3.42
	Durst, C. S. [9]	—	—
	Durston, A.	AC	1. 3.41
42051	—— E. J.	FL	18.11.41
3688	Durtnell, E. S.	ASO (WAAF)	27.10.41
75423	—— H. W.	SL (ASD)	1.12.41
	Durward, J. [9]	—	—
66954	Dusart, H. S.	APO (Tr)	8. 4.41
87179	Du Sautoy, P. F.	FO (ASD)	18.10.41
114257	Dusgate, G. G.	PO (ASD)	19. 2.42
79255	Dustan, L. S. J.	FL (ASD)	1. 3.42
64032	Duthie, A. S.	APO (Tr)	1. 2.41
	—— D. A.	FL (M)	3. 4.40
69843	—— F. S. R.	APO (Tr)	8. 5.41
91147	—— G. H.	FL (M)	26. 8.40
81674	—— I. C.	FO (ASD)	1. 7.41
67812	—— T. G.	APO (Tr)	1. 2.41
107582	—— W.	PO (ASD)	3.12.41
110826	Du Toit, J. C. F.	PO	19.10.41
1560	—— J. F.	SO (WAAF)	1. 6.42
590092	Dutson, V. H. G.	WO	1. 1.41
78722	Dutt, E. R.	FL	1. 4.42
75663	—— M. C.	FL (D)	31.10.40
81941	Dutton, A. H.	FO	5. 8.41
9509	—— F. G.	FL	3. 9.40
61651	—— F. F.	APO (Tr)	1. 2.41
403423	—— F. W.	WO	1. 5.41
86506	—— G.	PO (ASD)	5.10.41
60202	—— H. M.	PO (T) (S)	17. 1.41
	—— H. W. [25*e*]	—	—
336059	—— J. F. E.	WO	1. 3.40
31268	—— J. J.	SL (E)	1. 6.42
120371	—— K. G. W.	PO (ASD)	12. 5.42
109014	—— P. F.	PO (R)	10.12.41
34040	—— P. H.	Wg. Cr.	1. 6.41
39072	—— R. G.	SL	1.12.41
62918	—— R. W.	APO (Tr)	27. 3.41
69206	—— T. M.	APO (Tr)	28. 4.41
86901	—— T. S.	FO (T) (S)	17.12.41
102954	Duttson, F. G. C.	PO	26. 7.41
39276	Duus, F. J. L.	FL	9. 3.40
87014	Duval, D. G.	FO	30.10.41
112601	—— H. E.	PO (ASD)	29.12.41
63092	—— H. P.	PO	23. 3.41
77195	Duveen, C. H. [26]	SL (L)	1. 4.41
66079	—— L. L.	PO (ASD)	9. 5.41
107849	Duxbury, A.	PO (ASD)	3.12.41
106248	—— I. P.	PO (O)	9. 8.41
43898	Duxfield, P.	FL (ASD)	1. 6.42
47606	Dwelly, J. F.	PO (T) (e)	13. 5.42
122987	Dwen, L. A.	PO	1. 5.42
42569	Dwight, C. R.	FL	24. 3.42
75772	Dwyer, E. J.	FL (E)	1. 3.42
512396	—— J.	WO	1. 6.41
1028	—— K. M.	ASO (WAAF)	17. 8.40
32075	—— M. H.	Wg. Cr.	1. 3.41
62134	—— P. G.	FO (ASD)	9. 3.42
63318	—— S.	APO (Tr)	1. 4.41
4182	Dyble, J. W.	ASO (WAAF)	8.12.41
2036	Dyce, M. G.	ASO (WAAF)	14. 6.41

Personal No.	Name.	Rank.	Seniority.
110544	Dyde, J. A.	PO (B)	18.11.41
105421	Dye, A. F.	PO (ASD)	30.10.41
1482	—— G. E. M.	ASO (WAAF)	21.12.40
89128	Dyer, A. L.	FO (ASD)	23. 7.41
63528	—— A. N.	APO (Tr)	1. 2.41
47873	—— B. E.	PO (O)	18.12.41
107219	—— C. G.	PO (E)	12.12.41
46553	—— E.	FO (T) (e)	22. 7.41
109195	—— E. H.	PO (ASD)	17.12.41
48200	—— H. C.	APO (T) (e)	10. 2.42
103165	—— H. F.	PO (ASD)	8.10.41
67375	—— H. J. J.	APO (Tr)	23. 3.41
101390	—— H. L. D.	APO (Tr)	21. 6.41
341362	—— J. E.	WO	1. 1.41
33564	—— J. M. O.	FL	7. 3.42
68686	—— J. R.	FO (D)	3. 6.41
41362	—— Jack V.	WO	1. 1.41
106713	—— John V.	APO (Tr)	29. 7.41
2096	—— K. McK.	PO (ASD)	17. 3.41
2963	—— L. J.	APO (Tr)	30. 3.41
11141	—— R. G.	Wg. Cr. (A)	1. 6.40
111214	—— R. J.	PO (ASD)	7. 1.42
105015	—— S. E.	PO (ASD)	29.10.41
79881	—— W, S.	FO (E)	24. 7.41
85741	Dyke, A. P.	PO	21.12.41
507109	—— C. B.	WO	11.11.39
100564	—— G. O. L.	FO	14. 5.42
	—— G. W. [6]	—	—
119778	—— H. L.	PO (O)	2. 2.42
120724	—— K. H.	PO (O)	17. 4.42
73053	—— N. B.	FO (T) (e)	13. 9.41
69997	—— W. H.	FO (D)	13. 6.41
88829	—— W. R.	FL (M)	6.12.41
107847	Dykes, A. S.	PO (ASD)	3.12.41
69820	—— J.	APO (Tr)	2. 5.41
116902	—— J. E. T.	PO	16. 2.42
80918	—— J. O.	FO (T) (s)	11. 6.41
72825	—— J. S.	FO (T) (s)	27. 8.39
	—— M. B.	S (PMNS)	2. 9.41
76202	—— R. D.	FL (B)	1. 3.42
109815	—— T. S.	APO (Tr)	5. 9.41
85106	—— W. U.	FO (T) (e)	26. 1.42
48316	Dymond, F. E.	PO	16. 1.42
75511	—— F. R.	SL (ASD)	1.12.41
103360	—— F. W.	PO (A)	3.10.41
102634	Dyson, A.	PO (T) (s)	21. 2.42
61652	—— A. S.	APO (Tr)	1. 2.41
40172	—— C. H.	FL	16. 5.41
4566	—— E. Z.	ASO (WAAF)	6. 5.42
65626	—— H. E.	PO (ASD)	2. 5.41
2543	—— I. F.	ASO (WAAF)	11. 8.41
75122	—— J. A.	FL (A)	1.12.41
101660	—— J. H.	PO (R)	18. 9.41
87100	—— N. K. [25*a* (iii)]	FO (T) (e)	24.11.41
4464	—— R.	ASO (WAAF)	22. 4.42
106966	—— W.	PO (O)	17. 9.41
31007	—— W. H.	Wg. Cr. (E)	1.12.41
90445	Dyson-Skinner, P. L.	Wg. Cr. (B)	1. 9.39

Personal No.	Name.	Rank.	Seniority.
	E		
104144	Eacott, J. S.	PO (R)	18.10.41
563253	Eade, A. W.	WO	1.10.41
561861	—— C. W.	WO	1. 2.41
82124	—— F.	FO (ASD)	2. 6.41
120192	Eaden, C. L.	FL (R)	29. 1.42
451	—— U. M.	SO (WAAF)	1.12.41
118285	Eades, E. S.	PO (R)	24.12.41
45153	—— E. W.	FO (T) (S)	30.10.40
73168	—— F. H. D.	FO (ASD)	7. 9.39
03229	—— F. T.	SL (ASD) / FL (*ret*)	1.12.41 / 1. 7.27
64264	—— G. H. T.	FO	22. 2.42
342886	—— J.	WO	15. 5.40
1875	—— J. E.	ASO (WAAF)	26. 4.41
46378	—— L. A.	PO (ASD)	8.10.41
69241	—— S. H.	APO (Tr)	2. 5.41
1534	Eades-Eachus, K. B. [21]	ASO (WAAF)	15. 1.41
4711	Eadie, C.	ASD (WAAF)	27. 5.42
120050	—— E. C.	FO (M)	13. 3.42
62665	—— D. W.	FO	24.11.41
104968	—— J. G.	FO (M)	8. 8.41
78350	—— J. I. [15]	FL (ASD)	1. 6.42
62566	—— J. Y.	APO (Tr)	21. 3.41
102914	—— W.	APO (Tr)	24. 6.41
4361	Eadon, S. M.	ASO (WAAF)	4. 3.42
27052	Eady, T. W. G.	Wg. Cr.	1. 9.40
102657	Eager, A. G.	PO (B)	12. 6.41
63839	—— K. R. W.	PO	20. 4.41
79803	—— W. G.	FO (ASD)	6. 6.41
108143	Eagle, A. L.	PO	1. 9.41
46967	—— L. C.	PO (T) (e)	11. 2.42
11083	—— W. J.	SL (ASD)	1.12.41
82748	Eagles, A. C. S.	FO (B)	24. 6.41
46083	—— A. J. C.	PO	28. 6.41
505190	—— A. R.	WO	1. 7.41
65358	—— H. L.	APO (Tr)	28. 4.41
60387	Eagleasham, E. J. R. [18*b*]	FO (ASD)	14. 8.41
105422	Eagleton, E. W.	PO (ASD)	30.10.41
37653	—— N. F.	SL	1. 9.41
108043	Eagling, F.	PO (O)	10. 6.41
116596	Eakin, W. C. H.	APO (T) (S)	4. 2.42
73871	Eales, C. M. D.	FL (ASD)	1.12.41
45453	—— S. J.	FL (ASD)	1. 6.42
11180	Eales-White, J. F. R.	Wg. Cr. (A)	1. 7.39
114512	Ealonde, W. P.	APO (Tr)	3.10.41
108248	Eames, C. W.	PO (O)	11.10.41
77410	—— E. A.	FL (ASD)	1. 6.42
81548	—— J.	FO (A)	26. 4.41
70196	—— P. F.	FL	31.12.40
108860	Eardley, D. A.	PO	12. 9.41
48773	—— J.	PO (O)	1. 5.42
122481	—— T. E.	PO	7. 3.42
03230	Eardley-Wilmot, L.	FL (*ret*)	1. 1.25
335494	Earl, C. R.	WO	1.12.41
69354	—— E. T.	PO (E)	22. 8.41
107745	—— G. J.	PO (A)	6.12.41
102226	—— H.	APO (E)	18. 7.41
43646	—— J. G.	FO (T) (S)	15. 2.40
26132	Earle, A. [18*b*]	Wg. Cr.	1.12.40
3888	—— D. M.	ASO (WAAF)	10.11.41
31705	—— G. B.	FO (B)	25. 6.41
90734	—— G. F.	SL (ASD)	1. 9.40
113969	Earle, G. H.	PO (ASD)	12. 2.42
	—— G. W. [24*a*]	—	—
2329	—— J. M.	ASO (WAAF)	12. 7.41
39164	—— M. J.	SL	1.12.41
44315	—— P.	FO (O)	8. 8.41
505904	—— R. S.	WO	15. 4.42
47137	Earley, D. R.	PO	16. 1.42
47137	—— Dennis R.	APO (A)	29. 8.41
67316	Early, C.	APO (Tr)	24. 2.41
	—— M.	S (PMNS)	1. 4.41
75123	—— S. A.	FL (A)	1.12.41
61599	Earnshaw, A. V.	FO (ASD)	25. 2.42
101151	—— E.	PO (ASD)	11. 9.41
116879	—— E. J.	APO (Tr)	21. 1.42
110855	—— F. E.	PO	27.10.41
105887	—— J. B.	PO (ASD)	5.11.41
120705	—— J. E.	PO (O)	18. 4.42
106752	—— S. H.	APO (Tr)	20. 9.41
113303	—— W. A. H.	PO (E)	20. 2.42
02128	Earp, D. S.	SL	1. 6.32
45319	—— G. H.	FO (A)	21. 3.42
82330	—— L. B.	FL (ASD)	1. 8.41
562541	—— R. L.	WO	1.10.41
88688	—— T. C. F.	FO	7.11.41
69450	Earthrowl, C. H.	PO	12. 6.41
	Earthy, J. A. [25*h*]	—	—
82670	Easby, R. S.	FO	2. 5.41
81614	Easdown, H. W.	PO	1. 4.40
35263	—— W. A.	FL (T) (e)	14. 6.41
100908	Easey, H. E.	APO (Tr)	24. 5.41
103574	Easley, G.	PO (O)	8. 8.41
102905	Easom, A. T.	APO (Tr)	19. 6.41
81297	Eason, H.	FO (A)	12. 8.41
42400	—— J. V.	FO	18. 2.41
103606	—— W. G.	FO (ASD)	1. 2.42
23384	Eassoy, E. C.	FL (M)	9. 1.40
43794	East, A. A.	FO (T) (S)	9. 5.40
336919	—— A. J.	WO	1.11.40
110354	—— D. S.	PO (ASD)	24.12.41
88748	—— E. C.	FO (ASD)	7.11.41
111146	—— E. W.	APO (T) (e)	7.11.41
104309	—— F. H.	APO (Tr)	21. 7.41
62788	—— G.	FO (ASD)	28. 3.42
47896	—— K. F.	PO (G)	29.11.41
46217	—— R. M.	PO (O)	26. 4.41
106063	—— R. P.	PO	10. 9.41
22022	—— T. O'N.	FL (ASD)	1.12.41
	—— W. E. [22*b*]	—	—
115469	Eastaugh, L. C.	APO (Tr)	14.11.41
73572	—— W. S.	FL (ASD)	1.12.41
356081	Eastaway, E. A.	WO	1. 9.40
76323	Eastcott, J. N.	SL (T) (e)	1. 3.41
76237	Easten, G. M.	FL (B)	1. 3.42
118149	Easter, *Rev.* A. J. T.	SL (Ch.)	25. 2.42
101429	—— L. S.	PO (A)	12. 9.41
354846	Easterbrook, G. H.	WO	1.10.40
75885	—— G. H. L.	SL (ASD)	3. 5.41
84517	—— N. M.	FO (ASD)	30. 8.41
86069	Easthope, J. A.	FO (T) (e)	9. 6.42
62032	Eastick, D. M.	FO (B)	18. 2.42
60832	Eastman, A.	FO (O)	9. 2.42
67078	—— P.	PO (O)	18. 5.41
48254	Eastmead, S. A.	APO (T) (ee)	14. 1.42
45206	Eastment, E. P.	FO	14. 1.42

Personal No.	Name.	Rank.	Seniority.
40520	Easton, A. W.	FL	1. 4.41
347874	—— C. F.	WO	1.11.40
66663	—— C. R.	PO (ASD)	6. 6.41
45079	—— E.	FO (T) (A)	12. 1.41
358711	—— E. C.	WO	1.12.39
115954	—— *Rev.* E. G.	SL (Ch)	28. 1.42
62787	—— E. J. S.	PO (ASD)	19. 5.41
106927	—— H.	PO (ASD)	19.11.41
26098	—— J. A. [14]	Wg. Cr.	1. 9.40
2986	—— J. M.	ASO (WAAF)	15. 9.41
348589	—— J. W.	WO	15. 5.39
103729	—— R. J. F.	PO (R)	9.10.41
44792	—— S. J. E.	PO (T) (a)	30.11.40
111396	—— T. D.	PO (ASD)	7. 1.42
43133	—— W. G.	FL	1. 4.42
3179	—— W. M.	ASO (WAAF)	22. 9.41
	Eastop, C. H. [25]	—	—
80963	Eastwood, A. J.	FO (ASD)	22. 6.41
67721	—— E.	PO (T) (s)	12. 9.41
120442	—— E. D.	PO	7. 2.42
115622	—— G.	PO	8. 1.42
110763	—— G. F.	APO (Tr)	29. 9.41
69648	—— J.	APO (Tr)	1. 2.41
87388	—— R. F.	FO	30.10.41
80002	—— W. H.	FL (ASD)	7. 2.40
107275	Easy, M. H.	PO (T) (s)	27. 1.42
83539	Eatherley, E. S.	FO (E)	27. 9.41
352066	—— F.	WO	1. 6.40
28251	—— W. G.	FO (T) (e)	25. 7.41
67813	Eatock, W.	APO (Tr)	1. 2.41
113392	Eaton, A.	PO	1.11.41
75004	—— A. E.	SL	1.12.41
107583	—— A. W.	PO (ASD)	3.12.41
47031	—— C. N.	PO (T) (s)	9.10.41
37224	—— E. C.	Wg. Cr.	1. 3.42
64363	—— E. J. B.	FO (ASD)	12. 4.42
111073	—— H. C.	APO (Tr)	5.10.41
61653	—— J.	APO (Tr)	1. 2.41
115813	—— J. C.	APO (T) (s)	29.11.41
113700	—— J. W.	APO (Tr)	13.11.41
	—— L. [25*d*]	—	—
39308	—— P. C. D.	FL	4. 7.41
47563	—— R. E.	FO (ASD)	1. 7.41
105893	—— R. G.	PO (E)	5.11.41
	—— S. [216]	—	—
81461	—— W. B. H.	FO (ASD)	21. 6.41
113652	Eatough, G.	APO (Tr)	14.10.41
1918	—— J. B.	ASO (WAAF)	3. 5.41
62771	Eaves, C. W.	PO (ASD)	31. 3.41
104313	—— H.	APO (Tr)	25. 7.41
110754	—— J. O.	APO (Tr)	25. 9.41
119543	—— K. G. C.	PO	24. 1.42
116033	—— N.	APO (T) (s)	14. 1.42
2763	Eavestaff, M. E.	ASO (WAAF)	25. 8.41
26081	Eayrs, D. J.	Wg. Cr.	1. 9.40
69773	Ebben, I. W.	APO (Tr)	18. 4.41
247412	Ebbett, R. W.	WO	1.12.40
119674	Ebbs, H. D. E.	APO (T) (s)	5. 3.42
63326	Ebbutt, H. T.	APO (Tr)	2. 4.41
43511	—— J. W.	FL (ASD)	1. 3.42
81190	—— L. F.	FO (ASD)	25. 6.41
125025	—— R. A.	APO (Tr)	9. 4.42
121160	Eberhardt, S. L. H.	APO (Tr)	18. 2.42
110305	Eberle, A. J. F.	FO (M)	7.11.41
88939	Eberli, L. F.	FO (ASD)	6.12.41
31140	Ebert, A. V. [24*a*]	SL (E)	1.12.41
105141	—— G. E. A.	PO	3. 9.41
	Eborall, H. [6]	—	—
113970	Ebrey, A. B.	PO (ASD)	12. 2.42
76133	Ebsworth, J. D.	FL (M)	15.11.40
328339	Ebutt, J. W.	WO	1. 6.37
62684	Eccles, G. B.	FO	23. 3.42
74330	—— H. H.	FL	26. 9.41
350874	—— J. W.	WO	15. 5.40
	—— R. Y.	GC	1. 9.41
21144	—— W.	Wg. Cr. (E)	1. 6.41
79767	—— W. T.	FO (ASD)	15. 4.41
63249	Eccleston, A. W.	APO (Tr)	1. 2.41
122829	—— W. L.	APO (Tr)	31.10.41
65158	Ecclestone, A. E.	APO (Tr)	22. 2.41
63625	—— L. K.	APO (Tr)	5. 4.41
30139	Eckersall, C.	WO	15. 5.40
68714	Eckersley, *Rev.* J. H.	SL (Ch)	10. 6.41
3712	—— J. S.	ASO (WAAF)	27.10.41
61853	—— K. G.	FL (M)	18. 2.42
103428	—— S.	APO (Tr)	21. 6.41
84073	Eckes, J. A.	FO (ASD)	23. 7.41
347772	Eckett, W. J.	WO	1. 3.41
41563	Eckford, A. F.	FL	3. 9.41
103730	Eckley, W. M.	PO (ASD)	9.10.41
61654	Ecroyd, B.	APO (Tr)	1. 2.37
110508	Edbrook, F. E.	PO (ASD)	31.12.41
110907	Eddershaw, R. B.	PO (ASD)	7. 1.42
363828	Eddey, P.	WO	1.12.39
104918	Eddie, D. C.	PO (ASD)	29.10.41
119723	Eddington, F. W	PO (T) (s)	20.12.41
590001	—— T. C.	WO	15. 3.41
67740	Eddis, L. A.	FL (ASD)	13. 6.41
1730	Eddowes, F. S. J.	ASO (WAAF)	7. 4.41
73170	—— H. C.	FO (ASD)	17. 9.39
66375	Eddy, C. T.	APO (Tr)	11. 4.41
60156	—— E. B.	FO (ASD)	22.10.41
	—— F.	S (PMNS)	1. 1.41
	—— H. T. [25]	—	—
123426	—— J. S.	APO (Tr)	24. 4.42
106755	—— O. F.	PO (T) (s)	17. 9.41
83425	Ede, K. A.	FO (ASD)	6. 6.41
03231	Edelsten, J.	FO (RAFO)	31. 3.30
87250	Eden, C. E.	PO (ASD)	25.10.40
122482	—— D. H.	PO	16. 1.42
31141	—— D. L.	SL (E)	1.12.41
114754	—— G. B.	FL (R)	1. 1.42
113150	—— J.	PO (ASD)	5. 2.42
111397	—— J. C.	PO (ASD)	7. 1.42
953	—— E.	PO (ASD)	18.11.40
6069	—— L. T.	FO (T) (s)	15.11.40
74489	Edenborough, H. C.	FL (ASD)	1. 3.42
103361	—— S. E. P.	PO (A)	3.10.41
39123	Edeson, L. S. S.	SL	1.12.41
	Edgall, C. A. [24*c*]	—	—
45985	Edgar, A. R.	PO (O)	12. 6.41
73171	—— D.	FO (ASD)	7. 9.39
88838	—— F. A.	FL (D)	6.12.41
90671	—— G. H. S.	SL (B)	1. 9.40
02129	—— H. J.	FL (Ret)	1. 4.18
85642	—— I. F.	FO	24. 8.41
115370	—— J.	APO (Tr)	14.11.41
64548	—— S.	APO (Tr)	16. 4.41

Personal No.	Name.	Rank.	Seniority.
90325	Edge, A. R.	SL	1.12.41
35397	—— C. E.	FO (T) (a)	19. 6.39
90249	—— G. R.	SL	1. 9.41
73812	—— Harry	FO (T) (s)	28. 8.39
118704	—— Harold	PO (R)	18.11.41
44756	—— H. R.	FO	9.10.41
6973	—— J. H.	APO (Tr)	24. 3.41
68687	—— P. A.	FO (D)	3. 6.41
66002	—— R.	FO (O)	24.12.41
119590	—— S. N. R.	APO (Tr)	23. 1.42
64145	—— W. L.	APO (Tr)	1. 4.41
2340	Edge Cole, O. P.	ASO (WAAF)	14. 7.41
	Edgecombe, A. E. [24a]	P.O	—
70198	—— H. T.	FO (GD*)	10. 1.30
64813	—— P. W. L.	PO (A)	21. 6.41
111807	—— R. F.	PO (E)	6. 2.42
67676	Edgehill, S. P.	FO	25. 5.42
60162	Edgell, B. G.	FO (ASD)	7.11.41
74800	—— F. J.	FL (D)	17. 9.40
100758	Edgelow, W. R. S.	PO (ASD)	4. 9.41
77591	Edgerton, F. L.	FL (E)	1. 3.42
45549	Edghill, D. F. K.	PO	26. 3.41
352999	Edgington, A. B.	WO	1. 6.40
121156	—— A.	APO (Tr)	6. 2.42
13067	—— F. G.	FL	3. 9.40
65188	—— H. J. F.	APO (Tr)	13. 3.41
105755	—— P. G.	PO (E)	14.11.41
81164	Edgley, C. E.	FO (T) (S)	14. 2.41
79668	—— E. E.	FL (R)	30. 6.41
66943	—— R. W. K.	APO (Tr)	4. 4.41
110701	Edis, A. R.	APO (Tr)	28. 8.41
81155	Edkins, R. H.	FO (ASD)	22. 6.41
77656	Edling, E. M.	FL (ASD)	1. 6.42
54886	Edmead, A.	WO	1. 5.40
80188	Edmett, L. T. F.	PO (ASD)	4. 8.41
103737	Edminson, R.	APO (Tr)	5.11.41
84955	Edmiston, G. A. F.	FO	7. 9.41
65580	—— J. McL.	FO	4. 5.42
82744	Edmond, J.	FO (G)	3. 1.42
117834	—— M. C.	FO (M)	6. 2.42
563762	—— W. H.	WO	1. 4.41
22190	Edmondes, M. R.	SL (T) (a)	1. 3.41
111231	Edmonds, A.	PO (R)	10.12.41
	—— C. H. K.	AC	1. 6.41
39435	—— D. W.	SL	1.12.41
18964	—— F. C.	FO (B)	7.10.41
89083	—— J. K.	FO	3.12.41
114755	—— J. T.	PO	10.12.41
216095	—— N. G.	WO	1. 7.41
564611	—— P. W.	WO	1. 4.41
46682	—— R. J.	PO (T) (e)	15. 5.41
83009	—— R. P.	FO (B)	17. 7.41
42376	—— W. G. C.	FL	6. 1.42
347910	Edmondson, A.	WO	1. 5.41
40093	—— D. McK.	FL	12. 2.41
	—— J.	FL (CC)	18.11.40
112104	—— K. D.	PO (ASD)	21. 1.42
64549	Edmondston, G. M.	APO (Tr)	16. 4.41
102855	Edmunds, A. E.	APO (Tr)	25. 5.41
70199	—— A. J.	FL (T) (e)	3. 9.40
47297	—— A. T.	PO	24.11.41
	—— C. A.	S (PMNS)	1. 4.41
65273	—— C. M.	APO (Tr)	25. 4.41
349229	Edmunds, E. J.	WO	1. 5.41
42744	—— E. R.	FL	20. 5.42
62546	—— M. H.	APO (Tr)	15. 3.41
46605	—— W. C.	PO (T) (ee)	26. 9.41
109957	Edmundson, P. A. E.	APO (T) (s)	24.10.41
108381	Edney, G.	PO (E)	30.12.41
39972	—— G. A.	SL	1. 6.42
107531	—— H. R.	PO (T) (e)	31.12.41
89346	Edrich, W. J.	FL	29.10.41
114756	Edridge, R. S.	PO (A)	4. 3.42
31218	Edrupt, B. C. R.	SL (E)	1. 3.42
41271	Edser, W. E.	FL	3. 9.41
66245	Edsor, E. D. R.	APO (Tr)	16. 3.41
63003	Edward, E. J.	APO (Tr)	31. 3.41
69547	—— G. S. M.	FO (ASD)	20. 6.42
105090	—— P. D.	APO (Tr)	25. 7.41
05104	—— R. L.	Wg. Cr.	1. 9.40
109076	—— T. E.	PO	12. 7.41
88084	Edward-Collins, G.	FL (ASD)	17. 5.41
	Edwardes-Jones, J. H.	GC	1. 6.42
82331	Edwards, A.	FO	9. 4.42
104859	—— A. A.	PO (ASD)	22.10.41
108293	—— A. C.	APO (Tr)	15. 7.41
89451	—— A. D. M.	FO (ASD)	13.12.41
	—— A. E.	PO (ASD)	28. 9.39
64550	—— Alexander G.	APO (Tr)	16. 4.41
85603	—— Arthur G.	FL (M)	17. 9.41
119724	—— Alfred G.	PO (O)	21.12.41
118896	—— A. G.	PO (O)	2. 5.42
72213	—— A. H.	SL (E)	1.12.41
336284	—— A. McN.	WO	1.10.41
3579	—— A. N.	ASO (WAAF)	20.10.41
122071	—— A. R.	PO	27. 3.42
514771	—— A. S.	WO	1. 3.41
47136	—— A. T. S.	PO (A)	16. 1.42
85313	—— A. V.	FO (ASD)	6. 7.41
31191	—— Alec W.	FL (E)	1. 2.41
85028	—— Arthur W.	FO (T) (e)	8. 8.40
74599	—— B. H. [24b]	FL (E)	1.12.41
103321	—— B. N.	PO (E)	18. 9.41
112901	—— B. S.	PO (ASD)	28. 1.42
110218	—— Clifford	PO (T) (S)	6. 5.42
88987	—— C. B.	FO (ASD)	12.12.41
60719	—— Colin, C.	SL (M)	28. 1.41
110449	—— C. E.	PO (ASD)	31.12.41
125267	—— C. E.	APO (Tr)	20. 4.42
45411	—— Cecil F.	FO (ASD)	17. 3.42
72651	—— Cyril F.	FL (ASD)	20. 5.41
103731	—— C. F. H.	PO (R)	9.10.41
31431	—— Clifford H.	FO (E)	23.10.40
109198	—— Chas. Henry	PO (ASD)	17.12.41
109019	—— Chas. Henry	PO (ASD)	9.12.41
361823	—— C. J.	WO	1. 5.41
82392	—— C. K.	FO (T) (e)	28.10.41
1446	—— C. M.	ASO (WAAF)	7.12.40
88904	—— C. N.	FO (ASD)	12.10.41
66301	—— C. R. N.	APO (Tr)	21. 3.41
68236	—— C. W. [15]	PO (ASD)	6. 6.41
21389	—— David	FO (T) (e)	14. 3.40
332404	—— David	WO	15. 8.39
110575	—— D. A.	PO	15.10.41
114757	—— D. G.	PO (E)	28. 2.42
68713	—— *Rev.* D. L.	SL (Ch)	3. 6.41
85644	—— D. S.	FO	24. 8.41
102858	—— E.	APO (Tr)	26. 5.41
68881	—— E. H.	PO (ASD)	13. 6.41
2987	—— E. M.	ASO (WAAF)	15. 9.41

Personal No.	Name.	Rank.	Seniority.
1979	Edwards, E. P.	ASO (WAAF)	17. 5.41
103166	—— E. P. F.	PO (ASD)	8.10.41
87233	—— E. R. H.	PO (ASD)	22.10.40
115826	—— E. W.	FL (R)	8. 1.42
13045	—— Frank	FO (*ret*)	1. 4.18
62380	—— Frank [12*b*]	FO (ASD)	14. 3.42
72652	—— F. C. [20]	FL (ASD)	4. 3.41
	—— F. E.	WO	31.12.35
80140	—— F. F. J.	PO	19. 7.41
590268	—— F. G. J.	WO	1. 4.41
63369	—— F. G. M.	FO (A)	31. 5.42
67196	—— F. J.	FO (R)	23. 5.42
2583	—— F. J.	ASO (WAAF)	18. 8.41
68635	—— F. M.	APO (Tr)	4. 5.41
118286	—— Francis, M.	PO (R)	24.12.41
39309	—— G.	FL	3. 9.40
518933	—— Gerald	WO	1. 9.41
67557	—— G. A.	FO (D)	13. 5.41
44778	—— G. D.	FO	25. 4.41
121264	—— Geoffrey F.	PO (ASD)	18. 2.42
119779	—— George F.	PO	13. 2.42
73742	—— G. G.	FL EO	27. 8.41 —
120443	—— G. G.	PO (O)	2. 2.42
	—— G. H. N.	PO	12.10.39
113971	—— G. P.	PO (ASD)	12. 2.42
66275	—— G. R.	APO (Tr)	14. 3.41
703436	—— G. W.	APO (Tr)	26. 6.41
109481	—— Harold	PO (G)	4.10.41
78501	—— Harold	FL (B)	1. 3.42
86128	—— Harold	FO (R)	3.10.41
67283	—— Harry	APO (Tr)	1. 2.41
120017	—— Herbert	FO (R)	1. 2.42
505269	—— H. C. J.	WO	1. 1.41
86070	—— H. E.	FO (R)	27. 9.41
36227	—— H. G.	FL	27. 9.41
39005	—— H. I.	SL	10. 8.41
107814	—— Harry J.	PO (R)	10.12.41
69963	—— Henry J.	PO (E)	5. 9.41
	—— H. L.	SL (CC)	30.10.41
87180	—— H. P.	FO (ASD)	18.10.41
75124	—— H. R.	FL (A)	1.12.41
05202	—— H. R. A.	Wg. Cr.	1. 3.41
44329	—— H. S.	FO (ASD)	15. 7.40
60388	—— Harold T.	FO (ASD)	24. 1.42
102956	—— Harry T.	APO (Tr)	3.10.41
83657	—— H. V.	FL (M)	13. 8.40
45372	—— H. W.	FO	19. 2.42
85643	—— H. W. F.	FO	24. 8.41
74092	—— I. A. E.	SL (ASD)	1. 3.42
102692	—— I. E.	PO (ASD)	25. 9.41
78978	—— I. H.	FL	30. 4.42
83114	—— I. S.	FO (ASD)	26. 7.41
105756	—— I. T.	PO (E)	14.11.41
35225	—— James	FO (T) (S)	12 6.39
91212	—— Jack	FL (E)	1.12.41
906	—— J.	ASO	27. 7.40
44557	—— Joseph	FO (O)	8. 8.41
69027	—— J. A.	APO (Tr)	6. 3.41
66405	—— James C.	APO (Tr)	1. 5.41
83871	—— Joseph C.	FO (ASD)	9. 8.41
67376	Edwards, J. D.	APO (Tr)	24. 3.41
346379	—— J. E.	WO	1. 9.41
3662	—— J. E.	ASO (WAAF)	20.10.41
115210	—— J. E.	PO (G)	22.11.41
2323	—— J. E. M.	ASO (WAAF)	12. 7.41
102305	—— J. F. S.	PO (ASD)	26. 5.41
42052	—— J. H.	FL	18.11.41
67996	—— J. May	APO (Tr)	16. 4.41
43060	—— J. Morris	FL	19. 2.42
905	—— J. M.	ASO (WAAF)	27. 6.40
48520	—— J. S.	PO (T) (a)	3.12.41
111147	—— J. T.	APO (T) (a)	7.11.41
75205	—— J. Vincent	SL (T) (e)	1. 3.41
60249	—— K. A.	FO (A)	23. 2.42
90519	—— K. B. H.	FL (B)	1. 6.41
84680	—— K. C.	LO (G)	8. 8.41
63301	—— K. H. R.	APO (Tr)	24. 3.41
	—— K. H. S. [5]	—	—
117058	—— K. L.	PO (ASD)	21. 5.41
4032	—— L.	ASO (WAAF)	17.11.41
68403	—— L.	APO (Tr)	16. 3.41
45710	—— L. C.	PO (O)	1. 5.41
62964	—— L. E.	APO (Tr)	30. 3.41
36187	—— Lawrence H.	FL	3. 9.41
72128	—— Leslie H.	SL (E)	1.12.41
107305	—— L. H. P.	PO (ASD)	26.11.41
61198	—— L. R.	FO (A)	19. 4.42
47859	—— L. S.	PO (T) (e)	2. 9.41
63370	—— L. W.	PO (A)	31. 5.41
4778	—— M.	ASO (WAAF)	1. 6.42
4145	—— M.	ASO (WAAF)	31.12.41
26157	—— M. B.	Wg. Cr.	1.12.40
2697	—— M. B.	ASO (WAAF)	18. 8.41
4323	—— M. C.	ASO (WAAF)	18. 2.42
	—— M. E. R. [20*a*]	M (PMNS)	1. 5.37
2257	—— M. G.	ASO (WAAF)	5. 7.41
14009	—— *Rev.* M. H.	AC (Ch)	10. 4.40
86150	—— M. J.	FO (ASD)	4.10.41
90380	—— M. L.	SL	1.12.41
4107	—— M. M. K.	ASO (WAAF)	1.12.41
	—— M. S. [25]	—	—
74490	—— M. W.	FL (ASD)	1. 3.42
36159	—— N. A.	SL	1. 3.42
79510	—— N. J.	FL	9. 5.42
41911	—— N. J. D.	FL	6.11.41
111886	—— P.	APO (Tr)	2.10.41
63086	—— Patrick J.	FO (O)	16. 3.42
119780	—— Philip J.	PO (O)	5. 1.42
106565	—— P. L.	PO (O)	23. 8.41
106481	—— *Rev.* P. O. C.	SL (Ch)	9. 9.41
72129	—— P. S.	SL (E)	1.12.41
2167	—— R.	ASO (WAAF)	30. 6.41
73172	—— Ralph	SL (ASD) EO	1. 3.42 —
115211	—— Ralph	PO	3.12.41
82393	—— R. A. G. [101]	FO (ASD)	19. 7.41
22218	—— R. C.	SL (T) (a)	4. 9.41
113151	—— R. E.	PO (ASD)	5. 2.42
42113	—— R. H.	FL	6.11.41
61360	—— R. H. Q.	FO (ASD)	21. 2.42
37039	—— R. I. K.	Wg. Cr.	1. 3.42
87258	—— R. M.	FO (T) (a)	8. 3.42
590466	—— R. N. S.	WO	1. 1.42
03232	—— Robert W.	SL (T) (e) FL (*ret*)	1. 3.41 1. 1.22
114313	—— Ronald W.	APO (T) (s)	19.12.41

Personal No.	Name.	Rank.	Seniority.
107218	Edwards, Rowland	PO (E)	12.12.41
33242	—— R. S. J.	SL	1. 9.41
117254	—— R. T.	PO (E)	6. 5.42
108333	—— S.	APO (Tr)	3. 9.41
4517	—— S. E.	ASO (WAAF)	6. 5.42
116597	—— S. G.	PO	24. 1.42
69913	—— S. H.	APO (Tr)	21. 5.41
13001	—— Samuel J.	FO (*ret*)	1.10.19
84715	—— Sydney J.	FO (O)	11. 8.41
72653	—— S. M. B.	FL (ASD)	1. 9.39
68958	—— S. T.	PO (R)	9. 8.41
103401	—— T.	APO (Tr)	8. 4.41
23072	—— T. A.	FL (M)	15.11.40
77087	—— T. A. W.	FL (M)	12.12.40
75516	—— T. H. E.	FL (ASD)	1. 1.41
80520	—— T. S.	FL (A)	15. 6.40
513124	—— T. W.	WO	1. 6.41
108695	—— V. W.	PO (ASD)	10.12.41
355726	—— W.	WO	1. 3.41
4190	—— W.	ASO (WAAF)	8.12.41
47935	—— W.	PO (T) (e)	22.12.41
82875	—— Walter B.	FO (ASD)	30. 7.41
115212	—— Wesley B.	PO	6.12.41
64135	—— W. G. S.	APO (Tr)	23. 3.41
40045	—— W. Henry	FL	3. 9.40
511629	—— W. Henry	WO	1. 3.42
69292	—— W. Howell	APO (Tr)	10. 5.41
354174	—— W. J.	WO	1. 5.40
108696	—— W. L.	PO (ASD)	10.12.41
115213	—— W. R.	PO (ASD)	7. 3.42
62147	—— W. T.	APO (Tr)	1. 2.41
121285	Edyvean, D.	PO	15. 2.42
91018	Edyvean-Walker, N.	SL (B)	1. 9.41
26177	Eeles, H.	Wg. Cr.	1. 3.41
81522	Eeley, T. I. S. [10]	FO (ASD)	16. 2.41
349100	Effeney, C. G.	WO	1. 6.40
69914	Effeny,	APO (Tr)	21. 5.41
79883	Efstathiou, R.	FO (E)	24. 7.41
106249	Egan, D. F.	APO (T) (s)	9.10.41
43358	—— D. M.	FL	1. 4.42
28149	—— S. W. H.	SL (ASD)	1.12.41
103069	—— T. F.	PO (ASD)	10. 6.41
334283	—— V.	WO	15. 9.38
66367	—— W.	APO (Tr)	7. 4.41
40811	Egan Wyer, B. O.	FL	3. 9.41
41567	Egerton, A. G.	FL	3. 9.41
125138	—— H.	APO (Tr)	17. 4.42
62818	—— H. A.	APO (Tr)	1. 2.41
102884	—— J. C.	APO (Tr)	11. 6.41
41686	—— R. G.	FO	23. 9.40
	—— S. M.	S (PMNS)	1. 6.40
109199	—— T. J.	PO (ASD)	17.12.41
74964	Egerton-Green, R. C.	SL (ASD)	1.12.41
343650	Eggar, A.	WO	1. 3.39
70201	—— H. G.	FO (ASD)	2. 9.39
48056	—— R. K.	PO (G)	12. 1.42
121029	Eggers, G. H.	APO (Tr)	4. 3.42
120444	Eggins, R. K.	PO	7. 1.42
103362	Egginson, H. D.	PO (A)	3.10.41
65601	Egginton, A. G.	PO (T) (s)	20. 9.41
114366	—— D. W.	PO (ASD)	19. 2.42
118287	—— F. W.	PO (R)	24.12.41
103239	—— L. J.	PO (ASD)	1.10.41
19017	Egglesfield, L. A.	FL (RAFO)	1. 7.30
64470	Eggleshaw, M. S.	APO (Tr)	30. 3.41
45130	Eggleston, C. C.	FO (T) (s)	6.11.40
78929	Eggleton, E. C.	FL (ASD)	1. 6.42
69400	Eglin, E.	APO (Tr)	23. 4.41
	Eglin and Kincardine, *The Earl of*	Hon. AC (AAF)	26. 3.40
	Eglinton, F. W. M.	SL (cc)	1. 5.42
3299	Egremont, M. D.	ASO (WAAF)	27.10.41
80954	Eicke, W. M.	FL (ASD)	11. 7.41
79570	Eldsforth, R.	FL (O)	19. 5.42
72294	Eiloart, G. M.	FL (E)	1. 3.41
1787	—— S.	SO (WAAF)	1. 6.42
21368	Ekins, A. E.	FL (A)	1.12.41
90541	—— H.	FL (L)	18.12.39
113972	—— J.	PO (ASD)	12. 2.42
4103	—— M. [15]	ASO (WAAF)	1.12.41
512997	—— S.	WO	1.12.41
44301	—— T. E.	FL (E)	1. 6.42
63073	—— V. H.	FO	17.11.41
77198	Elam, H.	SL (L)	1. 4.41
119036	—— P. E.	PO (ASD) (mc)	2. 9.41
105289	Elbourn, F. A.	PO (E)	14.11.41
62178	Elbourne, H. E.	APO (Tr)	14. 3.41
89911	Elcoate, J. W.	FO (ASD)	10. 1.42
4108	—— L. J.	ASO (WAAF)	1.12.41
80274	Elcombe, G.	PO	16. 3.42
104605	Elder, I. N.	PO (T) (ee)	10.11.41
116195	—— J. D.	APO (Tr)	12.11.41
76089	—— J. W.	FL (ASD)	1. 3.42
66471	—— P. Mc. A.	FL (M)	2. 5.42
64551	—— P. S.	APO (Tr)	16. 4.41
88431	—— W. A. S.	FO	20.11.41
73500	Elder-Hearn, T.	PO (ASD*)	21. 3.39
16244	Elderton, P. C. I.	FO (*ret*)	11. 6.28
		FL (ASD)	28. 3.41
90777	Eldon, *The Earl of*	FL (ASD)	1.12.41
75704	Eldred, E. M.	FO (T) (s)	5. 4.40
61361	—— F. W.	FO (ASD)	21. 2.42
507361	—— H.	WO	1. 7.41
111621	—— H. W.	PO (ASO)	14. 1.42
81029	—— J. C.	FO	9. 6.41
2254	Eldridge, D. J.	ASO (WAAF)	5. 7.41
11005	—— E. H.	Wg. Cr. (E)	1. 7.37
82079	—— E. L.	FO (R)	17. 7.41
117525	—— F. C.	PO (ASD)	25. 4.42
69823	—— F. H.	APO (Tr)	3. 5.41
63144	—— G. H.	PO (ASD)	28. 3.41
349337	—— H. J.	WO	1. 2.41
75257	—— H. M.	FL (ASD)	1. 9.39
67652	—— J. G.	FO (O)	25. 5.42
86967	—— J. R.	PO	1.10.40
122072	—— R. C.	PO (O)	29. 9.41
43751	Element, V. E.	FL (ASD)	1. 3.42
64552	Eley, A. W.	APO (Tr)	16. 4.41
86740	—— D.	FO (B)	3.10.41
83177	—— H. J.	FO (ASD)	7. 8.41
31108	—— J. S.	SL (E)	1. 9.40
69082	—— W. J.	APO (Tr)	25. 3.41
48417	Elford, C. B.	PO (G)	26. 3.42
90009	Elgar, C. R.	SL	1.12.41
62494	—— S. C.	APO (Tr)	1. 2.41
42114	Elger, F. R. C.	FL	6.11.41
28219	Elgey, E.	SL	1. 3.42
61902	—— W.	FL (D)	28. 2.42
117731	—— Walter	APO (Tr)	4.11.41
81819	Elias, B.	FO (ASD)	3. 6.41
106092	—— D. G.	PO (T) (s)	27. 1.42
106219	—— F. C. J.	PO	6. 9.41
125002	—— W. T. J.	APO (Tr)	6. 3.42
42490	Eliot, H. W.	FL	28. 2.42
2882	—— I. M. R.	ASO (WAAF)	8. 9.41
75759	Eliott, J.	FL (B)	1. 3.42
85758	—— R. H.	PO (ASD)	13. 7.40
48467	Elisha, F. C.	PO	2. 1.42
114759	Elithorn, J. N.	PO (ASD)	28. 2.42
115814	Elkerton, R. W.	PO (ASD)	17. 2.42

Personal No.	Name.	Rank.	Seniority.
41116	Elkin, H. A.	SL (E)	1.12.41
	—— M. H.	S (PMNS)	8. 9.41
46419	Elkins, B. J.	PO (T) (ee)	22. 8.41
67480	—— T.	APO (Tr)	21. 4.41
8412	Elkington, A.	WO	1. 4.41
44184	—— J. F. D.	FO	14. 7.41
70202	—— S. C.	PO (RAFO)	17. 7.33
119725	Ell, R. G.	PO (A)	12. 1.42
66080	Ella, H. M. N.	PO (ASD)	9. 5.41
43031	Ellacombe, J. L. W.	FO	13. 7.41
109114	Ellam, G. V. A.	PO (ASD)	20.12.41
102830	—— J. A.	APO (Tr)	8. 4.41
109201	Ellams, J. S.	PO (ASD)	17.12.41
79014	Ellard, J. S.	FL (ASD)	23. 3.41
43310	Ellcock, T. W.	FO (T) (e)	14. 3.40
117133	Elldred, P. J.	PO (O)	21. 2.42
60163	Ellem, C. W. K.	FO (ASD)	7.11.41
62169	Ellement, T. H.	APO (Tr)	8. 3.41
	Ellen, C. N.	GC (T) (S)	1. 9.40
39973	—— R. A. G.	FL	31.12.40
120750	Ellenboyen, G.	PO (ASD)	28. 3.42
47046	Ellender, S. G. P.	PO (T) (e)	4.10.41
110827	Eller, A. W.	PO	2.10.41
2441	—— M.	ASO (WAAF)	4. 8.41
107746	Ellerbeck, E. S.	PO (A)	6.12.41
107828	Ellerd-Styles, L.	PO (T) (e)	26. 4.42
112602	Ellerington, B. W.	PO (ASD)	8.12.41
116319	Ellerker	—	—
	Ellerton, A. S.	GC	1. 7.39
63567	—— R.	APO (Tr)	21. 2.41
78747	Ellery, C. C.	FO (ASD)	29. 5.41
45856	—— D. J.	PO (T) (e)	2. 8.41
3420	—— M.	ASO (WAAF)	6.10.41
30012	Elles, D. H.	FL	1. 1.37
68296	—— N. P. M.	PO (ASD)	13. 8.41
84400	Elletson, D. H. [25*g*]	FO (ASD)	21. 6.41
507104	Ellice, J. A.	WO	1.10.40
120269	Ellidge, G. H.	APO (Tr)	8. 5.42
90715	Ellinger, J. F.	FL (A)	1.12.41
74701	Ellingham, W. L.	FL	3.10.41
01202	Ellington, *Sir* E. L. [22*a*]	MRAF	1. 1.37
563470	Ellins, S. A. W.	WO	1. 8.41
1618	Elliot, E. J.	ASO (WAAF)	19. 2.41
109348	—— G.	PO (ASD)	19.11.41
43830	—— G. A. L.	FL	25. 4.42
351224	—— G. E.	WO	1. 3.40
03234	—— G. H.	FL	3. 9.40
102635	—— H.	PO (T) (S)	21. 2.42
69908	—— H. B.	APO (Tr)	20. 5.41
88124	—— H. M.	FO (ASD)	16. 6.41
63132	—— J. A.	FO (B)	10. 3.42
	—— K. H. R.	GC	1. 3.41
116321	—— N.	APO (Tr)	25.11.41
40094	—— N. H.	SL	1.12.41
88421	—— R. L.	FO	14. 1.42
118706	—— S.	PO (R)	18.11.41
	—— W. [18*b*]	AC	1.12.41
190197	Elliott, Alexander	WO	1. 3.39
64297	—— Alec	FO	6. 4.42
	—— A. A. [20]	—	—
85107	—— A. C.	FO (ASD)	30. 8.41
64744	—— A. E.	APO (Tr)	1. 2.41
37469	—— A. J.	SL	1. 9.41
122560	—— A. McA.	PO (G)	3. 5.42
115623	—— A. M. S.	PO (G)	12.12.41
66081	—— B. Le F. B.	FO (ASD)	9. 5.42
101312	—— C.	APO (Tr)	2. 5.41
116436	—— C. B.	PO	20. 8.41
10087	—— C. J.	SL (E)	1. 6.40
74971	Elliott, Ch. L.	FL	2.10.41
83540	—— Cecil L.	FO (E)	27. 9.41
111213	—— C. M. T.	PO (ASD) (mt)	7. 1.42
120766	—— D. S.	PO (O)	25. 4.42
114758	—— E. B.	PO (ASD)	28. 2.42
24205	—— E. D.	SL	1.10.38
	—— E. F.	FO (E) (*ret*)	11.11.19
102752	—— E. J.	PO (ASD)	8.10.41
	—— E. M.	S (PMNS)	1. 4.41
2422	—— E. M.	ASO (WAAF)	26. 7.41
82125	—— E. T.	FO (ASD)	1. 4.41
65506	—— F.	PO	8. 5.41
61655	—— F. J.	APO (Tr)	1. 2.41
48129	—— G. E.	FO (R)	24.12.41
122280	—— G. H. J.	APO (Tr)	31. 3.42
106148	—— *Rev.* H.	SL (Ch)	9. 9.41
349230	—— H. C.	WO	1. 7.40
88625	—— H. D.	FL (M)	26.11.41
83461	—— Jack [19*a*]	FL (ASD)	21. 7.41
107843	—— Jack	PO (ASD)	3.12.41
112105	—— James	PO (ASD)	1.12.41
104768	—— J. Amsden	FO (M)	5. 9.41
	—— J. Augustus	GC (T) (S)	1. 3.41
86393	—— J. F. W.	FO	29. 9.41
79711	—— J. George	FO (E)	24. 7.41
101911	—— J. Gilbert	APO (Tr)	15. 5.41
103322	—— J. J.	PO (E)	31.10.41
64950	—— J. W.	FO (T) (a)	17. 3.42
82190	—— K. G.	FO (G)	30.10.41
46426	—— L. C.	PO (T) (e)	12. 9.41
4067	—— Margaret	ASO (WAAF)	1.12.41
1373	—— Margery	ASO (WAAF)	9.11.40
117489	—— M. A. S.	PO	19.12.41
426	—— M. L.	SO (WAAF)	1.12.41
119544	—— O.S.	PO	24. 1.42
42401	—— P. C.	FL	4. 5.41
64440	—— R.	APO (Tr)	18. 2.41
14101	—— R. A. G.	Wg. Cr. (M)	1. 6.42
83758	—— R. B.	FO (ASD)	27. 6.41
73611	—— R. D.	FL	10.12.41
103519	—— R. F.	PO	9. 8.41
68882	—— R. G. D.	PO (ASD)	13. 6.41
4375	—— R. G. R.	ASO (WAAF)	11. 3.42
39631	—— R. P.	SL	1.12.41
110219	—— R. S.	APO (T) (S)	31.10.41
105290	—— R. Wilson	PO (E)	14.11.41
115214	—— S. H. J.	PO (O)	22.12.41
44913	—— T. Henry	FO (ASD)	1. 5.41
108923	—— T. Halton	PO (ASD)	28. 9.41
73951	—— William	FO (Met)	15. 1.41
64449	—— William	APO (Tr)	4. 3.41
113218	—— W.	PO (E)	20. 2.42
516560	—— W. B.	WO	1. 1.42
61145	—— W. F. K.	FO (ASD)	3. 2.42
509664	—— W. G.	WO	1. 4.41
60505	—— W. H.	FL (N)	25. 1.42
62226	—— W. H. G.	FL (M)	28. 2.42
21119	—— W. J. B.	SL (E)	1. 8.39
83451	—— W. P.	FO (E)	27. 9.41
110764	—— W. Rogerson	APO (Tr)	29. 9.41
116178	—— W. Richmond	APO (Tr)	31.10.41
	Elliott-Smith, C. H.	GC	1. 1.36
67197	—— D. D.	PO (ASD)	23. 5.41
79708	—— J.	FL (E)	1. 6.42
907	Ellis, A.	ASO (WAAF)	27. 7.40
105892	—— A.	PO (ASD)	5.11.41
65708	—— A. C.	APO (Tr)	1. 2.41
100245	—— A. G.	APO (Tr)	17. 3.41
86071	—— A. H.	FO (ASD)	27. 9.41

Personal No.	Name.	Rank.	Seniority.
70203	Ellis, A. W.	FL	7. 8.41
104327	—— B. H.	FL (E)	1. 6.41
64553	—— B. T.	APO (Tr)	16. 4.41
84401	—— C. A.	FO (ASD)	16. 8.41
107387	—— C. C.	PO (ASD)	26.11.41
83542	—— C. E.	FO (E)	21. 8.41
497	—— C. S.	SO (WAAF)	1.12.41
69471	—— D.	FO	25. 5.42
83115	—— D. C.	FO (ASD)	26. 7.41
66499	—— E.	PO (G)	16. 5.41
2627	—— E.	ASO (WAAF)	11. 8.41
118773	—— *Rev.* E. A.	SL (Ch)	1. 4.42
19109	—— E. J.	SL	3. 9.41
83660	—— E. L.	FL (M)	6. 8.41
	—— E. M. [20]	—	—
39935	—— E. W. W.	SL	1. 3.42
84402	—— F.	FO (T) (e)	21.12.41
117724	—— Frank.	PO (O)	4. 4.42
118619	—— F. H.	PO (O)	28. 3.42
79412	—— F. W.	PO (ASD)	18. 5.40
111257	—— G. H.	PO (O)	17.11.41
104259	—— G. H. S.	APO (Tr)	27. 4.41
359778	—— G. J.	WO	1. 1.41
46636	—— G. T.	PO	13. 9.41
69186	—— H.	APO (Tr)	28. 4.41
103167	—— H. B. P.	PO (ASD)	8.10.41
11237	—— H. C. F.	SL (A)	1. 9.40
86588	—— H. H. V.	FO (A)	21.11.41
105082	—— H. J.	APO (Tr)	22. 7.41
89516	—— Henry L. [19*a*]	FO (ASD)	20.12.41
83159	—— Horace L.	FO (ASD)	5. 8.41
103732	—— H. O.	PO (ASD)	9.10.41
62318	—— Harold R.	FO	9. 3.42
63473	—— H. Raymond	FO	3. 4.42
44425	—— H. Redvers	FO (T) (e)	9. 5.40
46287	—— H. S.	PO (T) (e)	14.11.41
108697	—— H. T.	PO (ASD)	10.12.41
84968	—— H. V.	FO	7. 9.41
122979	—— Jack	PO (G)	1. 5.42
37850	—— John	SL	1.12.41
42597	—— J. B.	APO	2. 9.39
89129	—— J. F.	FO (ASD)	7.12.41
2216	—— J. F.	ASO (WAAF)	30. 6.41
525	—— J. G. H.	SO (WAAF)	1.12.41
31314	—— J. Henry	FL (E)	1. 9 41
39510	—— J. L.	FL	3. 9.40
113973	—— J. S.	PO (ASD)	12. 2.42
86459	—— J. T.	FO (ASD)	24. 6.41
76187	—— Joseph W.	FL (B)	1.12.41
102811	—— J. W.	APO (Tr)	1. 2.41
76346	—— K.	FL (ASD) (mc)	18. 9.39
361694	—— K. H. H.	WO	1. 1.40
40095	—— L. E.	SL	1. 3.42
104860	—— L. S.	PO (ASD)	22.10.41
4911	—— M. M.	ASO (WAAF)	10. 6.42
60014	—— M. P.	SL (M)	7. 1.41
67443	—— N.	APO (Tr)	7. 4.41
123359	—— O. W.	APO (Tr)	30.12.41
83030	—— R.	FO (ASD)	24. 6.41
109671	—— R. G.	APO (T) (s)	2. 9.41
84159	—— R. A. E.	FO (T) (s)	24.10.41
40612	—— R. D. H.	FL	17. 7.41
116330	—— R. E.	APO (Tr)	5.12.41
48738	—— R. J.	PO (O)	1. 5.42
107845	—— R. P.	PO (ASD)	3.12.41
113974	—— Reginald P.	PO	29.11.41
47416	—— R. V.	PO	14.10.41
120220	—— R. V. F.	PO	22. 3.42
82914	—— R. W. B.	FL (M)	30. 7.40
83349	—— S. E.	FO (ASD)	2. 8.41
114808	—— S. J. C.	APO (Tr)	6.11.41
76285	Ellis, S. P.	FL (D)	21.11.40
82942	—— *Rev.* T. H.	SL (Ch)	2. 8.40
102963	—— W. B.	PO	12. 5.41
62495	—— W. E.	APO (Tr)	1. 2.41
79078	—— W. S.	FL (R)	23. 1.41
110331	—— W. T.	PO	15.10.41
61993	Ellis-Brown, R.	FO	9. 3.42
111437	Ellisdon, A. W.	PO (A)	16. 1.42
85031	Ellis-Groom, W.	FO (B)	19. 9.41
118774	Ellison, *Rev.* B. C.	SL (Ch)	9. 4.42
05140	—— C. S.	Wg. Cr.	1. 6.40
28037	—— E. E. [12*e*]	SL (ASD)	1.12.41
250645	—— E. J.	WO	1. 3.40
85977	—— G. M.	FO (ASD)	1. 7.41
22239	—— H. H.	SL (T) (a)	1. 6.41
84127	—— H. R. W.	FO (ASD)	24. 5.41
60903	—— H. V.	PO (ASD)	7. 2.41
76235	—— J. B. R.	FL (ASD)	1. 3.42
2621	—— L. C.	ASO (WAAF)	11. 8.41
65152	—— M. A.	APO (Tr)	7. 2.41
89075	—— P. R. M.	FO	19.11.41
28038	—— R.	FO (RAFO)	13.10.30
110450	—— R. C. S.	PO (ASD)	31.12.41
27083	—— R. C. W.	FL (RAFO)	1. 4.36
107530	—— W. G.	PO (T) (e)	13.12.41
4183	Ellis-Rowell, B. M. B. C.	ASO (WAAF)	8.12.41
74307	Elliston, H. R.	FL (A)	1.12.41
80010	Ellman Brown, G.	FO (ASD)	21. 3.40
590212	Ellner E. T.	WO	1. 2.41
72654	Ellor, J. F.	FL (ASD)	23. 4.41
105888	Ellul, H.	PO (ASD)	5.11.41
	Ellwood, A. B.	AC	1. 6.42
63562	—— J. R.	APO (Tr)	15. 2.41
83476	Elmes, L. S.	FO (ASD)	15. 8.41
	Elmhirst, T. W.	AC	1.12.40
119545	Elmhirst-Baxter, J. C.	PO	24. 1.42
109551	Elmitt, C. A.	PO (A)	26.12.41
87181	—— J. G.	FO (ASD)	18.10.41
1350235	Elmore C. P.	WO	21.10.41
87463	Elmy, A. C.	FO (T) (e)	1. 5.41
46363	Elphick, C. F.	PO (T) (e)	10. 1.42
72151	—— G. D.	FL (M)	2. 5.40
88849	—— *Rev.* R.	SL (Ch)	17.12.40
116532	—— S. J.	PO (O)	21. 2.42
84826	Elphinstone, C. S.	FO (A)	11.10.41
101750	—— M. H. H.	PO (ASD)	5. 9.41
78029	Elric, E. L.	FL (ASD)	1. 6.42
741150	—— R. Elridge	WO	1.10.41
78930	Elrington, M. M.	FO (ASD)	1.12.40
107965	Elsam, W.	PO (ASD)	10.12.41
72555	Elsbury, F. E. B.	FL (ASD)	1. 3.42
114552	Elsden, J. P.	APO (Tr)	13.11.41
104632	—— R. A.	APO (T) (s)	22. 8.41
	Elsdon, H. C. [24*c*]	—	—
33308	—— T. A. F.	SL	1.12.41
01147	—— T. W.	SL (*ret*)	1. 4.18
109115	Elsey, C. W. C.	PO	30. 8.41
111198	—— L.	PO (ASD)	13.12.41
35307	—— L. W.	FO (T) (a)	19. 6.39
564500	Elshaw, J. H.	WO	1.10.41
111808	Elsley, F. D.	PO (E)	6. 2.42
4544	Elsmore, A. E.	ASO (WAAF)	6. 5.42
514017	—— T. W.	WO	1.12.41
117059	Elson-Smith, A. J.	PO (ASD)	11. 5.41
81165	Elston, J. F.	FO (T) (c)	24. 7.41
86800	—— R. A.	FO (T) (s)	19. 5.42
62659	Elstub, St. J. C. de H.	FO	3. 2.42
4450	Elsworth, L. E.	ASO (WAAF)	22. 4.42
105423	—— R. N.	PO (ASD)	30.10.41
105114	Elsworthy, G. F. L.	APO (Tr)	2. 8.41

Personal No.	Name.	Rank.	Seniority.
91210	Eltherington, H.	FL (ASD)	1. 3.42
66815	Elton, D. J.	APO (Tr)	18. 3.41
90667	—— H. S.	SL (B)	1. 9.41
64415	—— J. B.	APO (Tr)	1. 2.41
	—— J. G.	GC	1. 6.42
350014	—— J. J.	WO	21. 3.37
116020	—— T.	FO (D)	9. 1.42
121077	Eltringham, A.	PO	28. 4.42
101152	Elverston, E.	PO (ASD)	11. 9.41
87824	—— W. T.	FO (ASD)	1.11.41
81504	Elverston Trickett,	FO (ASD)	4. 7.41
741150	Elvidge, R. W. M.	WO	1.10.41
	Elvin, H. L. [6]	—	—
121534	—— R. G.	PO (G)	1. 5.42
35264	—— W. J.	FL (T) (e)	12. 5.41
4766	Elvins, S. M. S.	ASO (WAAF)	27. 5.42
106094	Elwell, H. V. W.	FO (M)	19. 9.41
82142	—— J. E. S.	FO (T) (e)	7. 7.41
86846	—— L. S.	FO (ASD)	1. 8.41
74716	—— P. B.	FL	18. 9.41
124751	Elwen, W. F. B.	FO (ASD) (en)	30.10.40
86930	Elwig, H. J. C.	FO (ASD)	17.10.41
1601	Elwin, N. K.	ASO (WAAF)	12. 2.41
63760	—— R. E. O.	PO (ASD)	16. 7.41
104951	Elwood, S. A.	PO (ASD)	29.10.41
2394	Elworthy, F. D.	FO (T) (e)	28.10.41
40898	—— M. J.	FL	3. 9.41
36056	—— S. C.	Wg. Cr.	1. 9.41
43440	—— W. C.	FO (T) (e)	14. 3.40
32006	Elwy-Jones, W. N.	Wg. Cr. (T) (a)	1. 3.41
100057	Ely, G. W.	PO (O)	14. 6.41
103106	—— L. C.	PO (ASD)	1.10.41
	—— M. H.	GC	1. 3.41
114258	—— V. N.	PO (ASD)	19. 2.42
73173	Emanuel, A. H.	FO (ASD)	7. 9.39
88998	—— W. J.	FO (ASD)	14.12.41
102693	Emary, F. H. G.	PO (ASD)	25. 9.41
48963	—— R. C.	PO (G)	4. 5.42
43011	Emblem, L. D.	FO	7. 6.41
101894	Embleton, W.	APO (Tr)	7. 5.41
60389	Embleton-Smith, A.	FO (ASD)	24. 1.42
36035	Embling, J. R. A.	Wg. Cr.	1. 9.41
86270	Embrey, M. P.	FL (M)	1.10.40
	Embry, B. E. [3]	GC	1. 3.41
74036	Emden C. S. [15]	FL (ASD)	1. 3.42
67880	Emders, C. H.	APO (Tr)	21. 3.41
43224	Emeny, G. W.	FL (T) (s)	9. 5.41
100346	—— K. D.	APO (Tr)	9. 5.41
1352	Emerson B. B.	SO (WAAF)	1. 3.42
353575	—— D.	WO	1. 9.41
72335	—— F. C.	SL (E)	1. 3.42
2908	—— G. E.	ASO (WAAF)	10. 9.41
101123	—— G. C.	PO (ASD)	11. 7.41
73705	—— G. M.	FL (ASD)	1.12.41
104606	—— J. C.	PO (T) (ee)	10.11.41
74093	—— J. C.	FL (ASD)	1. 3.42
88103	—— J. H.	FO (ASD)	12.11.41
101153	—— J. M.	PO (ASD)	11. 9.41
1236	—— M. O.	SO (WAAF)	1. 2.42
3346	—— O.	ASO (WAAF)	6.10.41
107744	—— R. J.	PO (A)	6.12.41
18119	—— R. K.	FO (ASD)	19. 3.42
66558	—— R. S.	FO	11. 5.42
37762	Emerton, P. J.	SL	1.12.41
76401	Emerton-Court, G. F.	FO (ASD)	10.10.40
45801	Emery, A. A.	FO	1. 4.42
46326	Emery, E. W. C.	PO (T) (e)	23. 7.41
106741	—— F.	APO (Tr)	22. 8.41
84734	—— H. A.	FO (B)	18 .7.41
4614	—— J. C.	ASO (WAAF)	9. 5.42
86603	—— J. J.	FL (N)	25.10.41
112391	—— J. N.	PO	26.11.41
365418	Emly, J. W.	WO	1. 1.41
47645	Emmer A. D. M.	PO	5. 1.42
64603	Emmerson, F.	APO (Tr)	18. 4.41
358808	—— G.	WO	1. 1.41
81449	—— J. H.	PO (T) (s)	20. 6.40
77635	—— T.	FO (T) (e)	2.10.41
46492	—— W. L.	PO (T) (ee)	24.11.41
	Emmett, E. C.	GC	1.11.38
63605	—— F. W.	APO (Tr)	3. 4.41
122945	—— R. N.	PO	7. 3.42
39723	—— W. A. C.	SL	1. 3.42
45832	—— W. H.	FO (ASD)	27. 2.42
353340	Emmins, J.	WO	1. 8.40
66977	Emmott, C.	APO (Tr)	15. 4.41
113750	—— K. N.	APO (T) (e)	14.11.41
47860	Emms, C. W.	FO (T) (s)	16. 7.41
	—— *Miss* M. E. [19*a*]	—	—
101330	—— R. S.	APO (Tr)	20. 5.41
65154	Emond, A. T.	APO (Tr)	19. 2.41
117060	Empey, V. G.	PO (ASD)	11. 5.41
73174	Empson, L. J.	FL (ASD)	1.12.41
03241	—— R. H. W.	FL (*ret*)	1. 1.29
43326	Emptage, W. C.	FL (ASD)	1. 3.42
64188	Emsden, P. R.	APO (Tr)	16. 4.41
125274	Emsley, A. E.	APO (Tr)	27. 4.42
68472	—— F. S.	APO (Tr)	28. 3.41
107844	Emslie, J.	PO (ASD)	3.12.41
78873	—— J. W.	FL (ASD)	30. 4.40
	Emson, F. J. [25*e*]	—	—
26226	—— R. H. E.	Wg. Cr. (T) (a)	1. 3.41
79066	Emtage, W. L.	FO (ASD)	6. 5.41
82332	Endean, H. W.	FO (T) (e)	22. 2.42
109366	Endersby, C. G.	PO	11.10.41
61434	—— F. P.	FO (E)	16. 5.42
116884	—— J. S.	PO (O)	13. 2.42
77288	—— W. P.	FL (ASD)	26. 7.41
115749	Endicott, L. J.	PO	27. 1.42
43716	Endley, A. E. L.	FO (T) (s)	15. 2.40
	Enemy, G. W.	WO	30. 9.39
81523	Enever, W. B.	FO (ASD)	5. 5.41
116392	Engel, M. D.	PO	28. 3.42
	Engineer, A. M.	FL (IAF)	—
66729	England, A.	APO (Tr)	24. 2.41
1642	—— B.	SO (WAAF)	1. 6.42
2442	—— C. A. M.	ASO (WAAF)	4. 8.41
37763	—— D. L.	SL	1. 9.41
4616	—— D. M.	ASO (WAAF)	9. 5.42
560605	—— E. W. G.	WO	1.11.40
44470	—— G.	FO (B)	15. 5.41
90366	—— G. N.	FL (T) (a)	10. 6.41
40899	—— H. A.	FL	3. 9.41
101349	—— H. H.	APO (Tr)	31. 5.41
78094	—— H. W. G. L.	FL (B)	1. 3.42
124099	—— J.	APO (Tr)	27. 4.42
106926	—— J. R.	PO (ASD)	19.11.41
103269	—— K. A.	PO (E)	16.10.41
73813	—— M. O. F.	FO (T) (a)	4.11.39
70206	—— P. F.	PO (ASD)	27. 6.41
90392	—— R. G.	SL	1.12.41
01148	—— T. H.	Wg. Cr.	22. 1.42
2927	—— V. M.	ASO (WAAF)	8. 9.41
122946	Englebach, P. S.	PO	14. 3.42

Personal No.	Name.	Rank.	Seniority.
103048	Englefield, A. D.	PO	16. 2.42
102493	English, A. H. G.	APO (Tr)	4. 7.41
122544	—— F. B.	PO (T) (s)	1. 8.41
101748	—— H. C.	PO (ASD)	18. 9.41
646	—— H. J. R.	SO (WAAF)	1. 6.42
41568	—— R. G.	FL	3. 9.41
39724	—— R. G. G.	SL	1.12.41
117836	—— W.	PO	4. 2.42
41687	Engström, V. G. W.	FL	23. 9.41
104249	Ennis, A. S. R. E.	PO	2. 8.41
4611	—— H. M.	ASO (WAAF)	9. 5.42
42341	—— J. M.	FL	13. 1.42
11166	—— W. E.	SL (A)	1. 9.40
107274	Ennos, J. F.	APO (T) (s)	26. 9.41
40096	Eno, L. H.	SL	1. 3.42
100287	Enoch, E. H.	APO (Tr)	21. 4.41
47032	Enright, T.	FO (T) (a)	25. 5.41
82978	Ensel, J.	FO (G)	26. 8.41
7844	Enshaw, A. R.	FO (T) (s)	28. 2.41
47828	Ensor, A. F.	PO	31. 1.42
40521	—— J. B.	FL	29. 8.41
75347	—— *Rev.* K. V.	SL (Ch)	10.10.39
	Enstone, J. M. [73]	—	—
88882	Enticknap, R. G.	FO (T) (s)	1. 3.41
104115	Enticott, G. C.	PO (ASD)	15.10.41
118707	Entwisle, K. H.	PO (R)	18.11.41
104633	Entwistle, A. G.	APO (T) (s)	22. 8.41
76296	—— C. L.	FL (A)	1.12.41
75588	—— F. [9]	GC (Met*)	17.11.41
109885	—— F. O.	APO (Tr)	23. 9.41
74491	—— H.	FL (ASD)	1. 3.42
100362	—— O.	APO (Tr)	13. 5.41
365234	Enwright, T.	WO	1.11.39
84713	Eperon, A. G.	FO (O)	11. 8.41
109200	Ephgrave, H. MacD.	PO (ASD)	17.12.41
69976	Eppel, C.	FO (M)	13. 6.41
574	Epps, J. E. M.	SO (WAAF)	1. 3.42
67134	Eprile, C. J.	FO (ASD)	26. 4.42
112538	Epsley, G. T.	PO	25.11.41
76335	Epstein, M. G. de B.	FL (ASD)	17.10.40
100459	Erben, F. W.	PO (E)	5. 9.41
62270	Ercolani, L. B.	FO	13. 1.42
105230	Erdozain, F. X.	PO (ASD)	29.10.41
72828	Ereckson, H. G. D.	FL (ASD)	1.12.41
63865	Erickson, S. H.	FO (B)	27. 3.42
85817	Eriksson, H. P. T.	FO (T) (s)	19. 5.42
79805	Ermen, G. B.	FO (ASD)	1. 5.41
90760	—— E. [22*a*]	FL (ASD)	11. 1.41
117526	—— J. F.	PO (ASD)	25. 4.42
115638	—— N. G.	PO (G)	2. 1.42
109935	—— T. E.	PO (O)	29. 9.41
65895	—— W.	APO (Tr)	1. 5.41
83543	Erskdale, J. P.	PO (E)	27. 9.40
122200	—— Alexander	APO (Tr)	2. 2.42
85598	—— S. L. W.	FL (M)	17. 9.40
72185	—— T. J.	SL (E)	1. 9.41
73793	—— W. M.	FL (A)	1.12.41
63421	Erskine Crum, W. D. C.	FO	26. 3.42
	Erskine-Lindop, V. S.	SL (*ret*)	1. 1.24
122640	Erwood, F. W.	APO (Tr)	17. 3.42
112505	Esaw, *Rev.* B.	SL (Ch)	14. 8.41
104753	Esbester, F. W.	PO (ASD)	15.10.41
75020	Esencourt, R. H.	FL (ASD)	1. 3.42
79039	Eshelby, J. D.	FO (T) (s)	4. 8.41
118497	—— R. H. D.	PO	28. 3.42

Personal No.	Name.	Rank.	Seniority.
83543	Eskdale, J. P.	ASO (WAAF)	27. 9.41
107139	Eskell, I. R. I.	FO (D)	26. 9.41
76226	—— L. I.	FO (ASD)	1. 3.42
64903	Esler, J. A.	FO	10. 4.42
85012	—— R. A.	FO (O)	25. 8.41
121938	—— S. E.	PO	1. 5.42
106183	Eslick, A.	APO (T) (s)	9.10.41
106076	—— J. N.	PO (G)	29. 8.41
103552	Esling, P. W.	PO	19. 7.41
112924	Esmonde, O. J.	PO (ASD)	28. 1.42
39653	Esmonde-White, D.B.	SL	1.12.41
41161	Espley, A. G.	FL	3. 9.41
112900	—— G. C.	PO (ASD)	28. 1.42
110699	—— T. H.	APO (Tr)	25. 8.41
3205	Esplin, E. N.	ASO (WAAF)	29. 9.41
86713	—— I. G.	FO	19.10.41
48648	Essam, E. J.	FO (T) (s)	24. 4.42
350930	—— G. W.	WO	12. 1.40
103860	—— H.	WO	15. 5.40
67241	Essane, E.	PO (ASD)	3. 6.41
3305	Essell, I. V.	ASO (WAAF)	27.10.41
117837	—— L. M. S.	SL (R)	1. 2.42
	Essex, B. E. [25*a*(ii)	GC (E)	1. 6.42
61184	—— E. A. [24*b*]	FO (E)	28. 3.42
101381	—— W. F-R.	APO (Tr)	15. 6.41
	—— W. K. [24]	—	—
110451	Esslemont, H.	PO (ASD)	31.12.41
3544	Estaugh, K. B.	ASO (WAAF)	13.10.41
64765	Etchells, James	PO (E)	4. 7.41
113395	—— Jack	PO	1.11.41
111729	—— R. E.	PO	14. 1.42
353489	Etheredge, C. G.	WO	1. 4.41
47353	—— G. H.	FO (T) (e)	5. 8.41
61299	Etheridge, G. A.	FO	16. 2.42
108308	—— J. S.	APO (Tr)	9. 8.41
88639	—— R. L.	FL (D)	26.11.41
78887	Etherington, B. A.	FO (B)	15. 2.41
90501	—— D. K.	FL (B)	1.12.41
105424	—— J.	PO (ASD)	30.10.41
48899	—— W. J.	PO	21. 2.42
63093	Etherton, J. H.	FO	23. 3.42
86847	—— R. H.	FO (ASD)	1. 6.41
84768	Eton, A. J. D.	FO (ASD)	30. 8.41
91150	Etridge, T. J.	FL (E)	1.12.40
156417	Etteridge, A. W. E.	WO	15. 5.40
155989	—— E. W.	WO	1. 1.39
72214	Ettridge, A. G.	SL (E)	1.12.41
90985	Ettwell, E. J. D.	SL (E)	1. 9.41
119781	Eustace, A. W.	PO	14. 2.42
74856	—— H. P.	SL (ASD)	1.12.41
505067	—— P. J.	WO	1. 7.40
45854	Euston, C. G.	APO (T) (e)	3. 1.41
109079	Eva, B. L.	PO	14. 6.41
510439	—— V. J.	WO	1. 5.41
117061	Evan, R. J.	PO (ASD)	21. 5.41
101661	Evans, Anevrin	PO (ASD) (mc)	18. 9.41
108356	—— Arthur	PO (ASD)	10.12.41
117450	—— Albert	PO	19.12.41
122212	—— A. A.	APO (Tr)	9. 2.42
82038	—— Alwyn D.	FO (ASD)	12. 7.41
21100	—— A. Edward	Wg. Cr. (E)	1. 3.41
118016	—— A. Ernest	SL (Ch)	17. 2.42
113975	—— A. F.	PO (ASD)	12. 2.42
118708	—— Alan F.	PO (R)	18.11.41
45658	—— A. G.	FO (T) (s)	1. 1.42
121042	—— Algernon, G.	FL (M)	15. 5.42
101510	—— A. H.	PO	12. 7.41
77232	—— A. J. [16]	FL (ASD)	17. 3.41
60304	—— A. J. G.	FO	29.11.41

Personal No.	Name.	Rank.	Seniority.
87722	Evans, A. L. L.	FO (B)	22.10.41
370881	—— A. S.	WO	1.12.40
117062	—— A. V.	PO (ASD)	11. 5.41
122397	—— A. W. J.	PO	1. 5.42
67459	—— B.	APO (Tr)	10. 4.41
42745	—— B. H.	FO	4. 5.41
67403	—— B. M.	APO (Tr)	28. 3.41
48564	—— B. M. H.	PO (T) (a)	10.12.41
88144	—— B. N.	FO (ASD)	14. 1.42
82333	—— C.	FO (T) (e)	2. 3.42
105031	—— C.	APO (Tr)	3. 5.41
80326	—— C. A.	PO (ASD)	1. 3.40
100801	—— C. C.	APO (Tr)	1. 2.41
34152	—— C. A. H.	Wg. Cr.	1. 9.41
73175	—— C. F.	FO (T) (a)	8. 9.39
83168	—— Charles L.	FO (R)	6. 8.41
82980	—— Cyril L.	FO (G)	26. 8.41
20242	—— C. L. G.	FL	1. 7.36
21369	—— C. P.	FL (A)	21. 7.41
364623	—— C. S.	WO	1.11.40
115077	—— C. V.	PO (O)	6.10.41
	—— Collis W.	GC (CC)	25.10.41
114760	—— Cyril W.	PO (ASD)	28. 2.42
42491	—— David	FL	1. 2.42
47511	—— David	PO	14.10.41
	—— D. A. [25e]	—	—
	—— D. Alfred	FL (CC)	18. 3.42
89669	—— D. Arnold	FO (ASD)	27.12.41
66254	—— D. C.	APO (Tr)	10. 3.41
118100	—— D. C.	PO	7. 3.42
110087	—— D. D.	PO (ASD)	3.11.41
4069	—— D. E.	ASO (WAAF)	24.11.41
102145	—— D. F.	PO	26. 7.41
72108	—— D. Glanville	FL (M)	23. 9.39
69319	—— D. Glyndwr	APO (Tr)	15. 5.41
79135	—— D. Gordon	FL (M)	7. 5.41
88830	—— D. Gerwyn	FL (M)	6.12.41
108570	—— D. I.	PO	11.10.41
43629	—— David John	FL	1. 4.42
114761	—— David John	APO (T) (s)	31.12.41
103457	—— D. J. R.	APO (Tr)	16. 7.41
07076	—— D. L.	Wg. Cr.	1. 6.40
75773	—— D. P.	FL (E)	1. 3.42
26260	—— D. R.	Wg. Cr.	1. 3.41
	—— D. R.	S (PMNS)	1. 4.41
88847	—— *Rev.* David T.	SL (Ch)	10.12.40
115377	—— David T.	APO (Tr)	18.11.41
40522	—— D. V. S.	FL	29. 7.41
110452	—— D. W.	PO (ASD)	31.12.41
68621	—— Edgar J.	APO (Tr)	1. 5.41
157681	—— Edward J.	WO	15.11.41
73176	—— Einion	FL (ASD)	1.12.41
67762	—— Emrys	FO (ASD)	30. 5.42
119172	—— Emrys	PO (G)	21. 3.42
61615	—— Emlyn	FO (ASD)	10. 2.42
79304	—— E. Glynne	FO (ASD)	18. 5.41
83872	—— Emlyn H. G.	FO (ASD)	1. 7.41
103168	—— Evan H. G.	PO (ASD)	8.10.41
	—— E. L. [7]	—	—
69165	—— E. M.	APO (Tr)	15. 4.41
77522	—— E. O.	FL (M)	30. 1.41
112899	—— E. R.	PO (ASD)	28. 1.42
514833	—— E. T.	WO	1. 9.41
72829	—— Edgar R.	FL (ASD)	21. 1.41
63059	—— *Rev.* Edward R.	SL (Ch)	25. 3.41
82780	—— Evan, R.	FO (ASD)	29. 6.41
89347	Evans, Eliot W.	FO	6.12.41
100058	—— Ernest W.	PO (ASD)	14. 6.41
107386	—— Frederick	PO (ASD)	26.11.41
35174	—— Frank	SL (T) (e)	1. 6.42
524600	—— F. A.	WO	15. 8.41
44627	—— F. E.	FO (A)	12. 8.41
74908	—— F. M. St. H.	FL (ASD)	1. 9.39
118727	—— Frank W.	PO (R)	18.11.41
88899	—— Frederick W.	FO (ASD)	6. 7.41
507312	—— Francis W.	WO	1. 1.41
	—— G. [104]	—	—
66984	—— Gwyn	APO (Tr)	18. 4.41
104291	—— G. A.	APO (Tr)	3. 7.41
541915	—— G. A.	WO	15. 8.41
110454	—— G. L.	PO (ASD)	31.12.41
33309	—— G. H. D.	SL	1.12.41
73952	—— G. J.	FL (Met)	1. 1.42
87979	—— G. M.	FL (M)	5.11.41
118288	—— G. R.	PO (R)	24.12.41
110453	—— G. T.	PO (ASD)	31.12.41
121881	—— Griffith T.	APO (Tr)	24. 1.42
122561	—— G. W.	PO (O)	1. 5.40
115815	—— H.	PO (ASD)	17. 2.42
122409	—— Harold	PO (G)	12. 5.40
79178	—— H. A. C.	FL (O)	5. 5.42
117574	—— H. B. C.	PO (ASD)	5. 8.41
65206	—— H. B. Q.	APO (Tr)	16. 4.41
44379	—— Herbert C.	FO (T) (e)	1. 8.41
45970	—— Hywell C.	PO (A)	22. 8.41
101454	—— Hugh C.	PO (ASD)	30. 6.41
105231	—— H. D.	PO (ASD)	29.10.41
102227	—— Harold G.	PO (E)	18. 9.41
113976	—— Hywel G.	PO (ASD)	12. 2.42
100381	—— H. H.	APO (Tr)	19. 5.41
78607	—— H. I.	FO (T) (e)	24.11.41
69401	—— Herbert J.	APO (Tr)	23. 4.41
104754	—— Henry J.	PO (ASD)	15.10.41
68069	—— H. J. J.	PO (E)	8. 8.41
48521	—— H. L.	PO (T) (e)	2.12.41
77720	—— H. O.	FO (T) (e)	25. 2.41
119997	—— H. P.	FO (M)	1. 5.42
35138	—— Herbert R.	SL (T) (a)	1. 9.41
43508	—— Henry R.	FL (ASD)	1. 3.42
47771	—— Henry Robert	PO	9.12.41
111622	—— H. D.	PO (ASD)	14. 1.42
67951	—— H. S.	APO (Tr)	7. 4.41
26662	—— H. T.	WO	28. 4.41
44027	—— H. V. W.	FO (T) (e)	7. 8.41
105891	—— H. W.	PO (ASD)	5.11.41
67012	—— Iorwerth	APO (Tr)	15. 5.41
118755	—— Idwal	APO (Tr)	26.12.41
2728	—— I. D.	ASO (WAAF)	25. 8.41
119886	—— I. D. C.	PO	31. 3.42
2947	—— I. I.	ASO (WAAF)	8. 9.41
109117	—— I. L. R.	FO (M)	17.10.41
112009	—— I. M.	PO	19.11.41
101539	—— Jack	PO	3. 7.41
73177	—— Jack	FO (ASD)	7. 9.39
77184	—— John	FL (M)	9. 1.41
121013	—— John	APO (Tr)	9. 2.42
82334	—— J. A.	FO (T) (e)	12. 1.42
85818	—— J. B.	FO (T) (a)	2. 2.42

Personal No.	Name.	Rank.	Seniority.
46744	Evans, J. Brinley	PO (T) (e)	21. 1.42
32246	—— J. Collenette	FL (RAFO)	25. 4.37
68564	—— J. Ceredig	APO (Tr)	18. 4.41
47069	—— J. Clifford	PO (ASD)	7. 1.42
69964	—— J. D.	FO (E)	2. 2.42
114259	—— J. E.	PO (ASD)	19. 2.42
118996	—— J. E. B.	PO (ASD)	12. 4.42
46548	—— James F.	PO (G)	19. 8.41
40686	—— John F.	FL	3. 9.41
106518	—— J. Henry	PO (O)	24. 8.41
108357	—— J. Heber	PO (ASD)	10.12.41
31315	—— J. Hugh	FL (E)	1.12.41
87225	—— J. Hughes	FO (ASD)	21.10.41
65677	—— J. Hulme	PO (ASD)(mc)	5. 5.41
119782	—— J. I.	PO	7. 2.42
43840	—— J. L.	FL (G)	9. 5.42
88940	—— J. L. T.	FO (T) (e)	7. 5.41
74862	—— J. M.	SL (ASD)	1.12.41
125236	—— J. R.	APO (Tr)	31. 3.42
102403	—— J. T.	APO (Tr)	24. 5.41
45182	—— J. V.	FO (E)	15. 5.41
65681	—— J. V. I.	PO (ASD)	12. 5.41
60614	—— K. J.	FO (ASD)	14. 1.42
73743	—— Llewellyn	FO (ASD)	9. 9.39
68335	—— Lewis	APO (Tr)	1. 2.41
	—— L. [7]	—	—
74492	—— L. A.	FL (ASD)	1. 6.42
115374	—— L. B.	APO (Tr)	15.11.41
112106	—— L. E. I.	PO (ASD)	17.11.41
69474	—— Leslie F.	PO	19. 6.41
107456	—— L. H.	PO (G)	26. 9.41
74493	—— L. J.	FO (ASD)	20. 9.40
64964	—— L. M.	PO (T) (S)	23.11.41
236	—— L. M.	SO (WAAF)	1. 6.42
65534	—— L. N.	PO	24. 4.41
62920	—— L. S.	APO (Tr)	27. 3.41
100802	—— L. W. H.	APO (Tr)	1. 2.41
85386	—— L. V.	FO (ASD) (mt)	23. 9.41
79748	—— M.	FO (O)	2. 9.41
64766	—— M. D.	PO (E)	4. 7.41
68883	—— M. G.	PO (R)	13. 6.41
3443	—— M. L.	ASO (WAAF)	13.10.41
63830	—— M. M.	PO	17. 4.41
60821	—— M. R.	FO	26. 1.42
3088	—— N. M.	ASO (WAAF)	22. 9.41
77187	—— N. S. D.	FL (D)	2. 1.41
46348	—— N. T.	PO	16. 8.41
4295	—— O. M.	ASO (WAAF)	21. 1.42
2089	—— O. R.	ASO (WAAF)	14. 6.41
1561	—— O. V.	SO (WAAF)	1. 6.42
2258	—— P.	ASO (WAAF)	5. 7.41
41914	—— P. G.	FL	6. 1.42
120311	—— P. L.	APO (Tr)	26. 2.42
37568	—— P. M. J.	SL	1.12.41
74494	—— P. W.	FL (ASD)	1. 3.42
101977	—— R.	APO (Tr)	11. 6.41
21363	—— Raymond B.	FL (A)	16. 3.41
67367	—— Robert B.	APO (Tr)	19. 3.41
114260	—— R. C.	PO (ASD)	19. 2.42
86516	Evans, R. Ewart	FO (ASD)	9.10.41
506539	—— R. Erwyn	WO	1. 4.41
2988	—— R. E. C.	ASO (WAAF)	15. 9.41
101816	—— R. H.	FO (M)	11. 7.41
119223	—— R. H. A.	PO (O)	21. 3.42
60128	—— R. J. M.	FO	14. 1.42
112107	—— R. M.	PO (ASD)	21. 1.42
45102	—— R. T. W.	PO (T) (a)	12.11.41
112552	—— R. V.	PO (O)	1.11.41
122947	—— R. W.	PO	14. 3.42
	—— S. A. W. [7]	—	—
60430	—— S. C.	FO (ASD)	24. 1.42
60904	—— S. D.	FO (ASD)	7. 2.42
110455	—— S. E.	PO (ASD)	31.12.41
74773	—— S. F.	FL (T) (S)	17. 5.41
43684	—— S. J.	FO (E)	24. 7.41
107451	—— S. J. H.	PO (ASD)	26.11.41
86056	—— S. R.	FO (ASD)	18. 8.41
67763	—— S. S.	FO (R)	30. 5.42
116598	—— S. T. S.	APO (T) (S)	4. 2.42
87537	—— S. W.	PO (ASD)	4.11.40
122634	—— Thomas	APO (Tr)	13. 3.42
86151	—— Trefor	PO (T) (S)	4.10.40
84092	—— Tudor	FL (ASD)	28. 8.41
69618	—— T. E. W.	PO (ASD)	27. 8.41
	—— T. H. [151]	GC (A)	1. 1.39
83623	—— T. I. V.	FO (A)	21. 9.41
109116	—— T. J.	FO (M)	17.10.41
69611	—— T. K.	FO (ASD)	25. 3.42
37089	—— T. M.	Wg. Cr.	1. 3.42
79373	—— T. W.	FL (O)	19. 5.42
112898	—— V. A. R.	PO (ASD)	28. 1.42
1404	—— V. I.	SO (WAAF)	1. 3.42
1654	—— V. L. F.	SO (WAAF)	1. 6.42
340379	—— W.	WO	3.10.38
120290	—— William	APO (Tr)	22.12.41
67981	—— W. A.	APO (Tr)	10. 4.41
44416	—— W. David	FO (O)	8. 8.41
117527	—— W. D.	PO (ASD)	25. 4.42
333393	—— W. Edgar	WO	1. 3.41
118289	—— W. Enoch	PO (R)	24.12.41
115816	—— W. Ernest	PO (ASD)	20. 2.42
72760	—— W. E. F.	FL (M)	16. 5.40
85108	—— W. E. W.	FO (ASD)	30. 8.41
74320	—— W. Girdler	FL (A)	1.12.41
44153	—— Wm. George	FO (T) (e)	16. 5.41
114261	—— Wm. George	PO (ASD)	19. 2.42
121425	—— Wm. Glyn	PO (O)	9.12.41
68632	—— W. Henry	APO (Tr)	3. 5.41
69679	—— W. Harold	APO (Tr)	7. 3.41
102694	—— W. Hugo	PO (ASD)	25. 9.41
21237	—— Wilfred J.	SL (A)	1.12.41
82039	—— William J.	FO (ASD)	1. 4.41
106925	—— W. J. A.	PO (ASD)	15.11.41
109712	—— W. J. C.	PO (R)	10.12.41
108999	—— W. M.	PO	15.10.41
113152	—— W. N. T.	PO (ASD)	5. 2.42
65450	—— W. O. R.	FL (D)	22. 4.42
66295	—— W. P.	APO (Tr)	20. 3.41
67607	—— W. Reginald	PO	5. 6.41
101993	—— W. Ronald	APO (Tr)	16. 6.41
111028	Evans-Bevan, D. M.	APO (Tr)	29. 7.41
	Evans-Evans, A. C.	GC	1. 6.42
19110	—— H. A.	GC (T) (S)	1. 3.42

Personal No.	Name.	Rank.	Seniority.
74094	Evany, H. S.	PO (ASD *)	19. 9.39
13071	Evason, J.	FO (*ret*)	1.10.19
		FL (B)	1. 9.39
87234	Eve, C. G. W.	FO (ASD)	22.10.41
61570	—— H. A.	FO (ASD)	1. 3.42
81721	—— J.	FO (B)	24. 6.41
2324	—— K. M.	ASO (WAAF)	12. 7.41
35403	—— R.	FO (T) (S)	15. 2.40
33083	Eveleigh, G. C.	Wg. Cr.	1. 6.41
65952	—— L. G.	APO (Tr)	9. 5.41
111892	—— L. H.	APO (Tr)	7 10.41
118709	—— P. F.	PO (R)	1 11.41
351062	—— S. A.	WO	. 6.40
3814	—— Y. M. [18*a*]	ASO (WAAF)	3.11.41
79884	Eveleigh de Moleyns, *Hon.* F. A. I.	FO (E)	24. 7.41
75243	Eveleigh-Smith E. A.	FL (T) (e)	1. 9.39
35226	Evenden, A. G.	FO (T) (e)	12. 6.39
80855	—— E. A.	FL (ASD)	1. 6.42
121505	—— J. E.	PO	29. 1.42
47383	Evenett, R. A.	PO (T) (S)	18. 7.41
	Evens, H. W.	GC	1. 4.39
73573	Everard, F. E.	FO (T) (S)	4. 9.39
116599	—— J. E.	PO (ASD)	28. 3.42
479	—— M. A.	SO (WAAF)	1.12.41
797	—— M. J	ASO (WAAF)	6. 7.40
81453	—— Mathias R.	FO (ASD)	19. 2.41
	—— *Sir* W. Lindsay	Hon. A.(AAF)	4. 1.38
208167	Everest, E. H.	WO	24. 3.41
43940	—— F. B.	FL	25. 4.42
44039	—— Henry George	FL (E)	1. 6.42
44039	—— Henry George	WO	1. 5.40
68688	—— L.	FO (M)	3. 6.41
34192	—— M. H. de L.	SL	1. 9.40
87566	Everett, D. J.	FO (ASD)	8. 6.41
70209	—— F. E.	FL	8. 9.40
05240	—— F. G.	FO (*ret*)	1. 4.18
117934	—— H. C.	PO (G)	7. 3.42
23152	—— L. S.	SL (M)	1. 6.41
30117	—— R. N.	FO	13. 9.36
64767	—— S. S.	PO (E)	4. 7.41
122483	—— W. B.	PO	30. 1.42
65359	—— W. M.	APO (Tr)	28. 4.41
02136	Everidge, J.	SL (*ret*)	30. 6.23
		Wg. Cr. (ASD)	1. 3.42
77148	Everill, F. W.	FO (T) (a)	28.10.40
119783	—— J. M.	PO	7. 2.42
65207	Everington, E.	APO (Tr)	16. 4.41
65896	—— F.	APO (Tr)	1. 5.41
102328	—— H.	PO (ASD)	25. 9.41
82248	Everist, H. U.	FO (ASD)	27. 6.41
44647	Everitt, Charles	FO (E)	29. 8.41
100632	—— F. G.	PO (T) (ee)	29. 9.41
81032	—— G. H.	FL	3. 4.42
84280	—— H. G.	FO	18. 7.41
105757	—— J. C.	PO (E)	14.11.41
77665	Evers, C. E. St. J.	FL (ASD)	1. 6.42
78956	—— H. G.	FL (ASD)	1. 6.42
3788	Evers-Swindell, M.	ASO (WAAF)	1.10.41
	—— P. [25*h*]	—	—
37900	—— R. V.	SL	1.12.41
83084	Eversfield, H. M. T. [12*a*]	Wg. Cr.	1. 9.41
112897	Evershed, A. W.	PO (ASD)	28. 1.42
77233	—— F. C. T.	FO (T) (e)	22. 9.40
86012	—— H. K.	FO (ASD)	20. 9.41
74495	—— L. R.	FL (ASD)	1. 3.42
776	—— P. M.	ASO (WAAF)	29. 6.40
03244	Everton, W. B.	SL	5. 3.30
72397	Everton-Jones, B.	FL	10. 1.41
67573	Every, *Rev.* E.	SL (Ch)	20. 5.41
119546	—— K. T.	PO	2. 1.42
87865	Eves, A. W.	FO (ASD)	8.11.41
113355	—— E. G.	PO	21. 8.41
62358	—— G. P.	FO (B)	20. 2.42
509659	—— J.	WO	1. 7.41
62965	Evett, H. C.	APO (Tr)	30. 3.41
105890	Evetts, E. A.	PO (ASD)	5.11.41
	—— G. [25*e*]	—	—
	Evill D. C. S.	AM	4. 5.42
77763	Evington, G. E	FL (ASD)	1. 6.42
112896	Evins, E. T.	PO (E)	28. 2.42
40614	Evison, C. E. W.	FL	17. 8.41
2813	—— K. [17]	ASO (WAAF)	1. 9.41
107502	Ewan, N. W.	PO (ASD)	16. 8.41
78723	Ewart, N. P.	FL	1. 4.42
47203	—— S. L.	PO (A)	26.12.41
89380	—— W. J.	FO	6.12.41
63352	Ewbank, T. F.	PO (E)	13. 6.41
42948	Ewels, L. H.	FL (G)	17. 1.42
329552	Ewen, D. W.	WO	1. 3.41
60019	—— G. A.	FL (M)	27.12.41
3856	—— H. M. T.	ASO (WAAF)	3.11.41
77381	—— J. F. B.	FL (ASD)	1. 6.42
2365	—— J. K.	ASO (WAAF)	28. 7.41
103057	—— M. E.	PO (T) (S)	28. 2.42
19213	Ewens, F. G. H.	GC (T) (S)	1. 3.42
2366	—— M. M.	ASO (WAAF)	28. 7.41
44290	—— V. C.	FO (T) (e)	15. 8.41
	Ewing, *Hon.* B. G.	FL (ASD)	14. 2.41
109620	—— F. R.	PO (ASD)	17.12.41
110549	—— H. K.	PO (G)	7.11.41
14194	—— V. S.	Wg. Cr. (M)	1. 7.36
24052	—— W. G. H.	Wg. Cr. (T) (e)	1. 6.40
4487	Ewin-Green, E. M.	ASO (WAAF)	29. 4.42
89452	Ewins, R. J.	PO (ASD)	5. 9.41
109958	Exall, J. A.	APO (T) (S)	24.10.41
1447	Exell, D. E.	ASO (WAAF)	7.12.40
120811	Exeter, R. R.	PO (G)	25. 4.42
102477	Exley, C. F.	APO (Tr)	27. 6.41
353687	Exley, B.	WO	1. 2.40
105889	—— G.	PO (ASD)	5.11.41
111086	—— R. Q.	APO (Tr)	21.10.41
103733	—— W. E.	PO (ASD)	9.10.41
4953	Exig, A. E. E.	ASO (WAAF)	10. 6.42
86831	Exton, F. N.	FO (ASD)	10. 1.42
5667	—— H. J.	WO	16. 2.42
112895	—— R. A. W.	PO (ASD)	28. 1.42
66291	—— R. G.	APO (Tr)	19. 3.41
69705	Eyers, J.	APO (Tr)	24. 3.41
515027	Eyett, W.	WO	1. 9.41
103734	Eyles, F. D. C. R.	PO (ASD)	9.10.41
112108	—— J. M.	PO (ASD)	25.11.41
69778	—— R. D.	APO (Tr)	24. 4.41
67558	—— R. E.	FL (D)	23. 5.42
48345	Eynon, A. V.	PO (T) (e)	29. 1.42
45296	—— W. H.	FO (ASD)	19.11.41
90408	Eyre, A.	SL	1.12.41
114314	—— A. W.	APO (T) (a)	19.12.41
64032	—— B.	APO (Tr)	1. 2.41
65360	—— C. I.	APO (Tr)	28. 4.41
312	—— G. M. F.	SO (WAAF)	1. 2.42
117158	—— H. C.	PO (O)	14. 3.42
86335	—— J. P.	FO	7. 9.41
80948	—— J. S. G.	FL (ASD)	6. 6.41
111548	—— M. A.	PO	24.10.41
115217	—— R. S.	PO	21.11.41
122484	—— T. G.	PO	7. 3.42
37090	Eyres, D. I. C.	SL	1. 3.41
518639	Eyrl, H. W.	WO	1. 9.41
86124	Eyston, B. F.	FO (ASD)	7. 7.41
78528	Eyton-Williams, R.	FL	1. 4.42
2443	—— S. K.	ASO (WAAF)	4. 8.41
61337	Ezekiel, H.	FO (ASD)	4. 2.42
40687	—— N. N.	FL	3. 9.41
87825	—— V. D. O.	FO (ASD)	1.11.41

Personal No.	Name.	Rank.	Seniority.
	F		
102982	Fabel, R. R.	PO (O)	18. 7.41
115709	Faber, S. E.	PO (ASD)	7. 3.42
78900	Fabian, A. H.	FL (ASD)	11. 5.41
60164	—— A. J. M.	PO (ASD)	7.11.40
44210	Facer, J.	FO (T) (S)	8. 5.41
116050	Facey, G. A.	PO (O)	2. 2.42
101978	Fackrell, A. V.	APO (Tr)	11. 6.41
69325	—— N. H.	PO (ASD)	25. 8.41
113490	Fadden, I. G.	PO	5.11.41
81263	Fagan, A. W. [14]	FO (ASD)	1. 7.41
	—— E. P. [24*a*]	—	—
89670	—— J. R.	FO (ASD)	27.12.41
115153	—— L. W. D.	PO (G)	13.12.41
31411	—— N. J.	FL (E)	1. 9.41
19111	—— T. P. P. F.	GC (T) (S)	1. 3.42
100127	Fage, C. P.	PO (ASD)	27. 8.41
110581	Fagg, C. C.	PO (R)	6.10.41
66472	—— C. G.	FL (M)	2. 5.42
113674	—— L. F.	APO (Tr)	28.10.41
75521	Fahie, W. C.	FO (T) (S)	11. 3.40
104094	Faid, D. J.	PO (ASD)	25. 8.41
119479	—— J. E.	APO (Tr)	6.11.41
35398	Falers, G. W.	FL (ASD)	1. 3.42
2042	Fall, E. F.	ASO (WAAF)	7. 6.41
37091	Fair, A. D. C.	SL	1.12.40
76402	—— D. R. R.	FO (T) (S)	29.10.40
05137	—— P. C.	FL (*ret*)	1. 8.33
60390	Fairbairn, A. R.	FO (ASD)	24. 1.42
48759	Fairbairn, A. S. D.	PO	2. 5.42
86072	—— D. F.	FO (T) (e)	27. 9.41
39378	—— D. I.	SL	1.12.41
115578	—— D. K.	PO (O)	22. 1.42
107978	—— J. H.	PO	1. 9.41
82777	—— J. J.	FO (ASD)	13. 2.41
105425	—— P.	PO (ASD)	30.10.41
84993	Fairbairne-McPhee, S. R.	FO	24. 5.41
111398	Fairbank, E. B.	PO (ASD)	7. 1.42
39310	—— E. T.	FL	3. 9.41
85926	—— G. W.	FO	7.10.41
80904	Fairbarns, G. R.	FO (ASD)	15. 6.41
480	Fairbrother, E. M.	SO (WAAF)	1.12.41
65208	—— F.	APO (Tr)	16. 4.41
80727	—— H. C.	FO (E)	24. 7.41
84100	—— J. W.	FO (ASD)	8. 7.41
110456	—— L. H.	PO	31.12.41
89755	—— R. K.	FO (A)	7. 3.42
4336	Fairburn, F. K.	ASO (WAAF)	18. 2.42
46432	Fairchild, A. H. T.	PO (B)	29.10.41
67783	Faircloth, H. E.	FO (ASD)	31. 5.42
64206	—— O.	PO (E)	27. 6.41
72232	Fairclough, A. J. [24*b*]	SL (E)	1. 6.42
101948	—— H.	APO (Tr)	4. 6.41
63250	—— J.	APO (Tr)	1. 2.41
102452	—— N.	APO (Tr)	17. 6.41
112109	—— R.	PO (O)	21.11.41
60685	—— T. M.	PO (ASD)	11. 2.41
100926	Faire, S. G.	APO (Tr)	2. 6.41
114315	Faires, D. E.	PO	4.12.41
61583	—— W. G.	PO (ASD)	10. 3.41
86591	—— D. A.	FL (D)	15.10.41
60624	Fairfax-Jones, J. S. [18]	FO (ASD)	28. 1.42
75417	Fairfield, S.	SL (ASD)	1.12.41
25121	—— V.	SL	1.12.41
114738	Fairfoot, C. F.	PO (ASD)	20.12.41
107749	Fairgrieve, G. W.	PO (A)	6.12.41
72403	Fairhead, S. R.	SL (E)	1. 3.42
237847	Fairhurst, A. W.	WO	15.11.41
43547	—— E. A.	FO	13. 5.41
65616	—— Horace	FO (ASD)	29. 4.42
67944	—— Herbert	APO (Tr)	2. 4.41
100363	—— Herbert	APO (Tr)	13. 5.41
77856	—— J.	FL (ASD)	1. 6.42
67004	—— W. S.	APO (Tr)	1. 5.41
69978	Fairlamb, A. H.	FO (M)	13. 6.41
23301	Fairley, E. W. R.	SL (M)	1.12.41
107273	—— J.	PO (T) (S)	14. 5.42
121456	—— J. M.	FO (D)	5. 6.42
109930	—— R. D.	PO (O)	29. 9.41
105115	—— R. R.	APO (Tr)	4. 8.41
66385	—— W.	APO (Tr)	21. 4.41
21156	Fairs, A. E.	Wg. Cr. (A)	1. 9.41
66414	—— G. H.	APO (Tr)	5. 5.41
85718	—— G. R.	FO (B)	12. 9.41
86436	Fairtlough, A. C.	FO	13. 4.42
26107	—— G. K.	Wg. Cr.	1.12.40
84745	Fairweather, C. W. [12*c*]	FO (R)	6. 7.41
47306	—— J. S. H.	PO	4. 1.41
2989	—— R. A.	ASO (WAAF)	15. 9.41
33054	—— R. R.	Wg. Cr. (T) (S)	1. 3.41
66680	—— S. W.	PO (ASD)	13. 6.41
85619	Faith, C. N.	FL (M)	24. 9.41
4036	—— M. M.	ASO (WAAF)	17.11.41
01150	Faithfull, G. F. H.	SL (*ret*)	1. 4.18
82851	—— M. E.	FL (ASD)	26. 8.41
4422	Falcon, M.	ASO (WAAF)	15. 4.42
110625	Falconer, A. A.	PO (ASD)	10.11.41
	—— C. L.	GC	1. 9.41
87052	—— D. B.	FO	19.10.41
77912	—— D. J.	FL	10. 3.42
78696	—— H. M.	FO (G)	14. 5.41
	—— *Miss* I. [21]	—	—
61218	—— J. A. R.	FO	15. 1.42
109988	—— J. B.	PO	12. 7.41
116600	—— J. O.	PO (T) (ee)	30. 4.42
60379	—— J. P.	FO	28. 2.42
62237	—— L.	FL (D)	11. 3.42
590974	—— R.	WO	20.10.41
47402	—— R. A. R.	FO	23.10.41
88417	Falconer-Attlee, W. J.	FO	24. 1.42
112559	Falconer-Taylor, J. R.	PO	14.10.41
89554	Falk, P. B. L.	FO (E)	21. 3.42
77978	—— R. J.	FL (G)	5. 2.42
74095	—— R. S.	FL (ASD)	22. 7.41
122380	Falkinder, N.	PO	13. 3.42
81286	Falkner, D. K.	FO (ASD)	16. 3.41
73179	—— H.	FL (ASD) EO	25. 2.41 —
03245	—— H. E.	FL (T) (e)	1. 7.27
	—— L. S. N. B.	APO (E)	21.11.39
108156	—— P. H.	PO (R)	10.12.41
78127	—— R. J. V.	FL (B)	1. 3.42
41004	Falkus, H. E. L.	FL	3. 9.41
	Fall, J. S. T.	GC	1. 9.40
81120	—— R. G.	FO (T) (S)	12. 8.41
117063	—— V. G.	PO (ASD)	21. 5.41
72007	Falla, W. A. S.	SL (M)	1. 6.42
64592	—— M. B.	APO (Tr)	10. 3.41
45099	Fallace, C. T.	FO (T) (e)	3.11.41
117451	Fallas, H.	PO (O)	22.12.41

Personal No.	Name.	Rank.	Seniority.
19155	Fallick, E. E.	Wg. Cr. (T) (e)	1. 3.40
63117	Fallon, P. L.	PO (T) (a)	8. 9.41
134701	—— W.	WO	1. 6.40
106924	Falloon, E. M.	PO (ASD)	19.11.41
73180	Fallowfield, W.	PO / EO	12.10.41 / —
46002	Fallows, H.	FO (ASD)	8. 5.41
69074	—— J.	APO (Tr)	24. 3.41
66128	Falls, R. B.	PO (ASD)	15. 5.41
118782	Fancett, H. F.	PO (R)	18.11.41
20017	Fancourt, H. L. St. J. [860]	Wg. Cr.	1. 7.37
73930	Fane, A. F. P.	FL	14.10.41
81873	—— C. R.	FL (D)	9. 7.41
91139	—— J. O.	FL (B)	1. 3.42
239	—— W. A.	SO (WAAF)	1. 2.42
115048	Fane-Saunders, B.	PO (ASD)	26. 1.42
36046	Fane de Salis, A. R.	Wg. Cr.	1. 9.41
61965	Fannon, S. A.	FO	23. 2.42
110748	Fanshaw, G. W.	APO (Tr)	23. 9.41
116877	—— W. A.	APO (Tr)	13. 1.42
62008	Fanshawe, A. E.	FO	9. 3.42
74364	Fanstone, A. B.	FL (ASD) / EO	4. 6.40 / —
78639	—— P.	FO (ASD)	22. 4.41
65418	Fantini, P. V. R.	PO (E)	11. 7.41
77701	Faraday, J. A. M.	FL (ASD)	28. 8.40
47861	Faragher, F.	FO (T) (a)	1.12.41
62355	—— H.	FO (B)	18. 2.42
90909	Farbrother, L. H.	FL (ASD)	1. 3.42
107517	Fardell, A. S. J.	PO	13. 9.41
43451	Farey, G. A.	FF (ASD)	25. 7.41
90645	Fargus, F. W.	FL (B)	1. 3.42
42825	Farie, A. J.	FO	14. 7.41
3889	—— J.	ASO (WAAF)	10.11.41
80233	Farina, A. J. O.	PO (ASD)	6. 6.41
	Faris, A. P.	SL (CC)	17. 4.39
63124	Farish, H. G.	PO (T) (e)	29.12.41
103735	—— J. M.	PO (ASD)	9.10.41
65897	Farley, F. E.	APO (Tr)	1. 5.41
	—— G. [25e]	—	—
89130	—— G. W.	FO (ASD)	7.12.41
21327	—— J.	FL (A)	1. 9.41
63353	—— P. G.	PO (E)	13. 6.41
	—— R. L.	FO (ASD)	13.10.39
29089	—— W. R.	Wg. Cr.	1. 3.42
10089	Farman, E. C.	GC (E)	1. 9.41
76428	Farmar, H. W.	FL (ASD)	1. 3.42
85291	Farmbrough, N. J. N.	FO (B)	18. 9.41
78829	Farmer, A. R.	FL (M)	23. 4.41
509739	—— C.	WO	1. 3.41
334121	—— C. W.	WO	11.11.39
41785	—— D. H. L.	FL	25.11.41
78195	—— F.	FL (ASD)	1. 6.42
120333	—— F. H.	PO	10. 4.42
46381	—— G. C.	PO (ASD)	18.10.41
35133	—— J.	SL (T) (S)	1. 9.41
119397	—— J. A.	APO (Tr)	29. 1.42
	—— J. C. [10b]	—	—
509092	—— J. L.	WO	1.12.40
37316	—— J. N. W.	Wg. Cr.	1. 6.42
46793	—— J. T. E.	FO (T) (a)	1.12.41
119920	—— J. G.	PO	21.11.41
46127	—— M. H.	PO	27. 6.41
	—— P. J.	GC (A)	1. 9.41
3545	—— P. R.	ASO (WAAF)	13.10.41
85253	—— R. B.	FO	14. 9.41
88085	—— W. H.	FO (ASD)	1.11.41
112571	—— W. J. R.	PO (T) (ee)	6. 5.42
63577	Farmery, J.	APO (Tr)	10. 3.41
87866	Farmiloe, J. D.	FO (ASD)	8.11.41
	Farms, R. E. [154]	FL (CC)	30.10.41
18031	Farnan, C. H. A.	SL	1. 9.41
117347	Farncombe, C. P.	PO (O)	24. 2.42
63251	Farndale, H.	APO (Tr)	1. 2.41
77374	Farnes, E.	FL (G)	16. 3.42
88437	—— P. C. P.	FO	27.11.41
40097	—— W. R.	FO (ASD)	1. 3.40
86745	Farnfield, H. B.	FO (B)	7.10.41
1336	—— L. M.	ASO (WAAF)	2.11.40
106683	—— R. A. S.	PO	11. 9.41
108571	Farnham, D. R.	PO	11.10.41
65238	—— J. A.	APO (Tr)	21. 4.41
47159	Farns, T. E. J.	PO (T) (S)	7. 8.41
2341	Farnsworth, E.	ASO (WAAF)	14. 7.41
65877	Farnworth, T.	APO (Tr)	30. 4.41
81121	Farquarson, D. M.	FO (T) (S)	17. 2.42
90158	Farquhar, A. D.	Wg. Cr.	1. 3.40
87911	—— J. M.	PO (ASD)	9.11.40
66044	Farquharson, A. C.	PO (B)	18. 4.41
108074	—— C. MacQ.	PO	4.10.41
88166	—— D. C.	FL (M)	15.11.40
75936	—— D. I. [25a]	FL (E)	18. 7.41
84217	—— D. J.	FO (ASD)	20. 4.41
81729	—— G. E.	FO (ASD)	20. 6.41
70768	—— G. G. W.	FO (RAFO)	24. 1.30
346691	—— J.	WO	1. 3.40
61656	—— J. M.	APO (Tr)	1. 2.41
73757	—— J. S.	SL (Met)	29. 8.39
47957	—— M. G.	APO (T) (e)	20. 6.41
168	—— P. M.	FLO (WAAF)	1. 2.42
79148	—— R. A. F.	FL	6. 5.42
116099	—— W. L.	PO	14. 2.42
103270	Farr, A.	PO (ASD)	15.11.41
61821	—— B. A.	APO (Tr)	10. 3.41
108233	—— B. E.	PO	26. 6.41
2960	—— E.	ASO (WAAF)	22. 9.41
72231	—— J.	SL (E)	1.12.41
113540	—— J. S.	PO (ASD)	12. 2.42
39936	—— P. G. D.	SL	1. 3.42
120320	—— P. J.	APO (T) (e)	13. 5.42
63499	—— W. J.	FO (ASD) (mc)	4. 4.42
63512	Farrah, K. H.	PO (ASD)	12. 4.41
108623	Farrally, J.	PO	16. 7.41
93924	Farran, S.	WO	2. 8.37
72830	Farrand, E. S.	FL (ASD)	24.12.40
65657	—— G. W.	APO (Tr)	1. 2.41
4820	Farrant, A. J.	WO	15. 1.42
90970	—— R. J.	FO (B)	24. 8.39
79024	Farrar, A. G. C.	FL (ASD)	10. 6.41
106062	—— D. W. B.	PO	10. 9.41
105708	—— H. W.	PO (A)	31.10.41
37498	—— M. F. C.	SL	1. 9.41
65209	—— S.	APO (Tr)	16. 4.41
107450	Farrell, A. D.	APO (ASD)	26. 9.41
85919	—— A. W.	FO	14. 9.41
85281	—— A. W.	PO (O)	14. 9.40
45684	—— D.	FO (T) (S)	21. 1.42
84612	—— J. D.	FO (A)	11.10.41
45013	—— L. E.	FO (T) (S)	—
513635	—— M.	WO	1.10.41
89038	—— N. G.	FL (M)	17.12.41
68689	—— P. V.	FO (D)	3. 6.41
64911	—— R. H.	FO	24. 4.42
75008	—— R. J. C.	EO / PO (ASD*)	— / 10.10.39
45181	Farrelly, J. E.	FO (E)	10. 9.41

Personal No.	Name.	Rank.	Seniority.
46275	Farren, R. W.	PO (T) (ee)	29. 8.41
75492	Farrer, J. C.	SL (ASD)	1. 6.42
84403	—— *Hon.* O. T.	FO (ASD)	23. 7.41
2990	Farrer-Owsley, K. E.	ASO (WAAF)	15. 9.41
119547	Farries, G. C.	PO	28. 2.42
46745	—— N. C.	PO (T) (e)	25. 9.41
40046	Farrington, A. L.	SL	1.12.41
18029	—— F. C. [12b]	SL (ASD)	1.12.41
89671	—— J. S.	PO (T) (s)	27.12.40
115710	—— P. E.	PO	12. 9.41
68768	—— S. T.	PO	8. 6.41
	—— W. B.	GC	1. 7.37
22240	Farrow, B. G.	GC (T) (s)	1. 6.42
344703	—— C. R.	WO	1.10.40
85685	—— C. W. C.	FO	18. 9.41
106425	—— D. G.	PO (ASD)	8. 9.41
102652	—— D. S.	PO (T) (s)	8. 8.41
3968	—— E. G.	ASO (WAAF)	17.11.41
47330	—— F. E. P.	PO (T) (e)	16. 9.41
44369	—— F. S.	FO (T) (e)	9. 5.40
107216	—— H. G. H.	PO (E)	12.12.41
113153	—— L. E.	PO (ASD)	5. 2.42
234340	—— L. H.	WO	1. 3.39
78980	—— L. W.	FL	30. 4.42
4642	—— R. L. E.	ASO (WAAF)	20. 5.42
119548	—— W. E.	PO	24. 1.42
73873	—— W. H.	SL (ASD)	1. 7.40
47373	—— W. M. B.	APO (E)	9.10.41
106268	Farthing, A. L.	PO (E)	28.11.41
31082	—— E. G.	SL (E)	1. 9.41
73181	—— F. B.	EO FL (ASD)	— 21. 8.40
72336	—— F. H.	SL (E)	1. 3.42
40900	—— H. A.	FL	3. 9.41
75708	—— L. G.	PO (ASD)	9.10.40
88894	—— M. H.	FO (B)	25.11.41
115154	Farwell, J. E.	PO (ASD)	12. 2.42
354565	—— W. T.	WO	1. 3.41
111399	Fasham, A. R.	PO (ASD)	7. 1.42
	Fass, *Miss* S. [LO]	—	—
82723	Fastnedge, R. W.	FO (O)	14. 7.41
69346	Fattorini, E. W.	PO (E)	22. 8.41
79090	Faul, H.	FL (ASD)	1. 6.42
510203	Faulder, E.	WO	1. 3.42
83803	Faulk, I. G. A.	FO (ASD)	14. 7.41
347485	Faulkes, T. F.	WO	23. 9.39
505932	—— E. M.	APO (Tr)	21. 4.41
46602	—— E. C. H.	PO (T) (e)	10.10.41
73532	—— F. C.	SL (ASD)	1. 9.41
67524	—— G. D.	FO	18. 4.42
44284	—— H.	FO (T) (e)	9. 9.41
114739	—— H. A.	PO (ASD)	6. 1.42
75901	—— H. E.	FL (ASD)	1. 3.42
75505	—— H. F.	SL	18. 9.41
84712	—— J. G.	FO (O)	11. 8.41
64670	—— J. M.	APO (Tr)	20. 4.41
35265	—— J. W.	FO (T) (e)	12. 6.39
82696	—— K. A.	FO	27. 7.41
78086	—— K. D.	FL	10. 3.42
1168	—— L. E.	ASO (WAAF)	14. 9.40
47760	—— L. G.	PO	29. 1.42
75937	—— L. S. N. B.	FL (E)	14. 3.41
4260	—— M. R.	ASO (WAAF)	2. 1.42
114740	—— P. J.	SL (R)	27.12.41
2274	—— W.	ASO (WAAF)	14. 7.41
65419	—— W. J.	PO (E)	11. 7.41
66787	—— W. V.	APO (Tr)	12. 3.41
102067	Faulks, D. K. de G.	PO	30. 5.41

Personal No.	Name.	Rank.	Seniority.
3672	Faunthorpe, D.	ASO (WAAF)	20.10.41
73755	Faure, D. M.	FL (ASD)	1.12.41
84792	—— E. S. N.	FO (ASD)	9. 9.41
117064	—— J.	PO (ASD)	21. 5.41
60585	—— P. H.	FO (ASD)	22.10.41
118729	Faust, C.	PO (R)	18.11.41
336234	Faux, H.	WO	10. 9.36
05221	Faville, R.	Wg. Cr.	1. 3.41
89246	Favish, H.	PO (E)	7. 3.41
84404	Fawcett, B. H.	FO (ASD)	16.11.41
80248	—— C. A.	PO	11. 2.42
46610	—— E. A.	PO (T) (s)	19. 6.41
113176	—— E. B.	PO (ASD)	5. 2.42
87166	—— J.	FO (ASD)	17.10.41
908	—— J. M.	ASO (WAAF)	27. 7.40
88768	—— L. D.	FO (ASD)	22.11.41
91218	—— N. E.	FL (B)	1.12.41
43032	—— R. E.	FO	13. 7.41
102514	—— R. P.	FO (N)	17. 7.41
87182	—— W.	FO (E)	18.10.41
68671	Fawcitt, J. B.	FO (M)	3. 6.41
	Fawcus, E. A.	GC (*ret*)	1. 1.39
79709	—— N. S.	FO (E)	1. 6.41
118553	Fawdon, J. A.	PO	27. 3.42
77443	Fawdry, E. J.	FL (ASD)	15. 6.40
	—— T.	GC (E)	1.11.38
69548	—— W.	PO (ASD)	20. 6.41
111547	Fawke, G. E.	PO	24.10.41
62056	—— L. A.	FO (ASD)	7. 3.42
109908	Fawkes, B. M.	PO	25.10.41
86366	—— S. G. H.	FO	22. 9.41
69328	—— W. J.	APO (Tr)	21. 5.41
70211	Fawssett, F. A. B.	FL (ASD)	1.12.41
72047	—— K.	SL (M)	1.12.41
	Fay, F. L.	AC (CC)	14. 6.20
85109	—— F. S.	FO (T) (e)	21. 4.42
	Fayers, F. C. [8]	—	—
83746	—— L. T.	FO (B)	12. 8.41
100434	Fazackerley, T. S.	APO	3. 6.41
37093	Fazan, T. W. C.	Wg. Cr.	1. 3.42
05213	Fear, A. H.	Wg. Cr. (T) (a)	1. 3.41
48740	—— N. S.	PO	1. 5.42
104861	—— S. H. H.	PO (ASD)	22.10.41
47329	—— W. V.	PO (T) (ee)	28.10.41
107584	Fearn, F. J.	PO (ASD)	3.12.41
72512	—— R. E.	FL (E)	1. 6.41
102801	—— *Rev.* W.	SL (Ch)	1. 8.41
80712	Fearne, J. [22c]	FL (E)	1. 6.42
590354	—— J. E.	WO	1. 4.41
3479	Fearnehough, M. K.	ASO (WAAF)	13.10.41
2838	Fearnley, A. M.	ASO (WAAF)	1. 9.41
88086	—— H. B.	FO (ASD)	1.11.41
46030	—— L. S.	PO (O)	3. 7.41
107747	Fearns, E. C.	PO (A)	6.12.41
46603	Fearnside, A.	PO (T) (e)	31.12.41
48242	—— F. H.	APO (T) (ee)	4.11.41
81166	—— K.	FO (T) (s)	12.10.40
115757	—— M. H. A.	PO	26.12.41
41389	Fearon, D. N.	FL	3. 9.41
73874	—— G. E.	SL (ASD)	1. 3.42
88801	—— R.	FO (ASD)	29.11.41
508779	—— R. B.	WO	15. 4.42
88100	—— W. F. B.	PO (ASD)	11.11.40
86763	Fears, L. R.	FL (ASD)	1. 3.42
4252	Feast, N. F.	ASO (WAAF)	29. 3.42
118186	—— R. G.	FO (D)	27. 2.42
113449	—— S. E.	PO (A)	6. 2.42

Personal No.	Name.	Rank.	Seniority.
44870	Feather, A. E.	FO	6.11.41
18207	—— C.	FL (RAFO)	5. 3.30
61936	—— J. S.	FO	10. 3.42
123427	—— S. W.	APO (Tr)	25. 4.42
	—— V. P.	GC (T) (e)	1. 3.41
101469	Featherby, H. J.	PO	18. 7.41
	Featherley, N. L.	S (PMNS)	25. 9.32
75774	Featherstone, A. C.	FL (E)	1. 3.42
109522	—— G.	PO	22.10.41
70212	—— W. A. E.	SL (T) (s)	1. 3.41
78582	Featherstonehaugh, H. W.	FL (ASD)	1. 6.42
74497	—— W. S.	FL (ASD)	1. 3.42
118730	Featonby, J. F.	PO (R)	18.11.41
364632	Feaver, S. R.	WO	1. 4.41
123401	Fedarb, E. J.	APO (Tr)	19. 3.42
104634	Fedida, S.	PO (T) (s)	31.12.41
62227	Fee, J. G.	FL (M)	28. 2.42
109945	Feeney, J.	PO	25. 9.41
61122	Feeny, B. P. J.	FO (ASD)	15. 2.42
78882	—— P. A.	FO (B)	1. 2.41
1643	Feetham, L. M.	SO (WAAF)	1. 6.42
66498	Fegan, J. S. V.	PO	15. 5.41
33565	Fegen, A. F.	FL	7. 3.42
44105	Feighan, P.	FO (T) (s)	30. 5.41
64882	Feilding, H. R.	PO	5. 3.41
106564	Feirn, J. R.	PO (O)	23. 8.41
80327	Feit, W.	PO (ASD)	1.10.41
69443	Felce, P. G.	PO (G)	12. 6.41
85462	Feldman, R. A.	FO (E)	28. 7.41
86755	Feldwick, A. W.	FO (B)	4. 9.41
118731	—— R. R.	PO (R)	18.11.41
102756	—— W. E.	PO (ASD)	30.10.41
70213	Felgate, L. J. W.	FL (ASD)	20. 9.40
21015	—— F. W. [23]	Wg. Cr. (E)	11. 3.40
74076	—— R. S.	FL (ASD)	10. 7.40
66948	Felix, E. F. I.	APO (Tr)	7. 4.41
108358	—— G. D.	PO (ASD)	10.12.41
74650	Felkin, S. D. [13]	SL (ASD)	19. 2.41
77067	Fell, C. S.	FO (T) (e)	24. 6.41
60801	—— C. M.	FO (O)	26. 1.42
74498	—— E. R.	FL (ASD)	1. 3.42
85110	—— J. B.	FO (T) (s)	19. 5.42
73182	—— J. I.	FO (ASD)	8. 9.39
87	—— K.	Sq. O (WAAF)	1. 3.42
110509	—— M. W.	PO (ASD)	31.12.41
111786	—— R.	PO (G)	15.11.41
78542	—— R. L.	FL (G)	4. 5.42
89453	—— W. F.	PO (ASD)	13.12.40
122815	—— W. G.	PO	28. 3.42
590604	—— W. G.	WO	1. 7.41
66213	Fellowes, C. D.	APO (Tr)	27. 2.41
72053	—— M. P.	PO (GD*)	14.12.37
	—— P. F. M.	AC (*ret*)	1. 7.29
23428	Fellows, B.	FO (Q)	19.12.39
103575	—— R.	PO (O)	8. 8.41
114798	—— W. H.	APO (Tr)	20.10.41
117765	—— William H.	APO (Tr)	2.12.41
110623	Fells, F.	PO (ASD)	14. 9.41
	Feltham, F. A. [24*b*]	—	—
119549	—— L. W.	PO	24. 1.42
510339	—— R. E.	WO	1. 2.41
510179	—— T. H.	WO	1. 6.40
	Felton, A. G. [25]	—	—
118534	—— G. E.	PO (T) (s)	9. 5.42
5576	Fender, H. S.	FO (ASD)	1.11.41
85078	—— P. G. H.	FO (ASD)	13. 4.41
78394	—— R. E. H.	FO	8. 8.41
78139	Fendick, C. P.	FL (B)	1. 3.42
5972	—— E. R. S.	PO (A)	22. 8.41
4243	—— E. J.	ASO (WAAF)	7. 1.42
5463	Fenelon, L. M.	FO (E)	25.11.41
4070	Fenerty, E.	ASO (WAAF)	24.11.41
115738	Fenn, A. A.	PO	26. 1.42
62057	—— A. G.	FO (ASD)	7. 3.42
357151	—— B.	WO	1.10.40
	—— C.	FL (CC)	29. 7.40
81592	—— C. M.	FL (M)	2. 7.41
106163	—— C. T.	PO	17. 9.41
221552	—— D.	WO	1. 2.41
82312	—— H. F.	FL (ASD)	20. 2.41
104769	—— H. J.	FO (M)	5. 9.41
118643	—— H. L.	PO (O)	7. 3.42
2405	—— J.	ASO (WAAF)	28. 7.41
47224	—— L. H.	PO (T) (ee)	29. 9.41
4657	—— L. M.	ASO (WAAF)	20. 5.42
47391	Fennell, A.	PO (G)	21.11.41
45321	—— C. F.	FO (O)	10. 9.41
114763	—— E. H.	PO (ASD)	28. 2.42
125213	—— E. N.	APO (Tr)	4. 3.42
117924	—— F. W.	PO	11. 4.42
	—— F. G.	WO	15. 8.39
110355	—— L. R.	PO (ASD)	24.12.41
76901	—— R. G.	FL (G)	4. 2.42
112894	—— R. S.	PO (ASD)	28. 1.42
48010	Fenner, F. J.	PO (T) (s)	27.11.41
48204	—— H. A.	APO (T) (e)	22. 1.42
72655	—— R.	SL (ASD)	1. 3.42
60165	—— R. R.	FO (ASD)	7.11.41
88883	Fennessy, E.	FL (T) (s)	1. 3.41
110908	—— J. P.	PO (ASD)	7. 1.42
62717	—— J. R.	FO (T) (s)	3. 2.42
116804	Fenning, E. E.	PO	28.11.41
104913	—— F.	PO (R)	18.10.41
78882	Fenny, P. H.	FL (B)	1. 3.42
60862	Fensom, C. H. N.	FO (ASD)	27.12.41
23181	—— J. H. G.	SL (D)	1. 3.42
107750	Fenton, D. L.	PO (A)	6.12.41
66510	—— D. W.	FO	6. 3.42
90627	—— E. L.	FL (B)	1. 3.42
07080	—— E N.	SL (ASD)	30. 7.41
36166	—— F. J. [12*c*]	SL	1.12.41
85978	—— G. C. V.	FL (ASD)	23. 1.41
27127	—— H. A.	Wg. Cr.	1.12.41
39867	—— I. G. O.	SL	1. 6.42
119784	—— J. H.	PO	21.11.41
4071	—— M. D.	ASO (WAAF)	24.11.41
65210	—— R. W.	APO (Tr)	16. 4.41
88769	—— R. E.	FO (ASD)	22.11.41
110457	—— R. S.	PO (ASD) (en)	31.12.41
406068	—— S. J.	WO	1. 1.39
13006	—— W.	FL (*ret*)	3. 9.40
48030	—— W. J. F.	PO (T) (e)	18. 1.42
74290	—— W. J. F.	FL (E)	1.12.41
74983	—— W. O. G.	SL (ASD)	1.12.41
48642	Fentum, S. A.	PO (T) (e)	25.11.41
85648	Fenwick, C. R.	FO	7.12.41
101481	—— E.	FO	11. 4.42
554	—— *Miss* E. D. [1020]	—	—
87113	—— G. F.	FO (ASD)	12. 7.41
63853	—— John	PO (T) (s)	20. 9.41
65420	—— John	PO (E)	11. 7.41
112111	—— John	PO (ASD)	16.11.41
4912	—— J. A.	ASO (WAAF)	10. 6.42
78319	—— M. J.	FO (B)	1. 4.41
72151	—— R.	SL (E)	1.12.41
91061	—— S. G. [25g]	FL	1.12.41
81866	—— T.	FL (M)	9. 7.41
19230	—— T. B.	SL	13.11.41
66348	—— T. S.	APO (Tr)	2. 4.41
39868	—— V. J.	SL	1. 6.42
370345	—— W. C.	WO	1. 2.41
64279	Fenwick-Webb, J.	FO (G)	7. 3.42
34218	Fenwick-Wilson, R. M.	Wg. Cr.	1.12.41

Personal No.	Name.	Rank.	Seniority.
6409	Fereday, S. H.	WO	16. 8.37
69011	Ferens, H. C.	APO (Tr)	25. 2.41
	Ferguson, A. D.	PO (*ret*)	15.7.33
2044	—— A. L. C.	ASO (WAAF)	7. 6.41
31155	—— C. J. G. [25] (i)	SL (E)	1. 9.41
112112	—— D.	PO (ASD)	21. 1.42
75489	—— D. C. H.	SL (ASD)	1.12.41
87980	—— D. A.	FL (M)	5.11.41
84048	—— D. J.	FO (B)	12. 8.41
116529	—— E. H.	PO (G)	9. 2.42
116150	—— F. C.	PO	19.11.41
112449	—— F. M.	PO	16. 9.41
106314	—— G.	PO (A)	14.11.41
83215	—— G. E.	FO	12. 8.41
80017	—— G. L.	PO (ASD)	6. 7.40
104977	—— G. R.	FO (M)	15. 8.41
505830	—— H. B.	WO	1.12.40
118150	—— H. C.	PO (ASD)	24. 4.41
74499	—— H. McL.	FO	26. 9.40
117356	—— I. D.	PO (O)	14. 3.42
46657	—— J.	PO (ASD)	26.11.41
40814	—— J. A.	FL	3. 9.41
12656	—— J. C.	FL (ASD)	1.12.41
712923	—— J. C. S.	PO (ASD)	28. 1.42
112435	—— J. G. M.	PO	3.11.41
590077	—— J. Mitchell	WO	1. 1.41
104189	—— J. Murray	FO (M)	25. 7.41
84576	—— J. S.	FO (ASD)	7. 9.41
32099	—— K. F.	SL	1.12.38
106923	—— M.	PO (ASD) (mc)	19.11.41
3053	—— M. E. B.	ASO (WAAF)	29. 9.41
110356	—— N. H.	PO (ASD)	24.12.41
90167	—— P. J.	SL	1.12.41
86749	—— R.	FO (B)	27. 9.41
121151	—— Robert	APO (Tr)	20. 1.42
40378	—— R. C.	FL	25. 7.41
45877	—— R. McF.	PO (ASD)	1. 1.42
43064	—— R. W.	FL	1. 4.42
73044	—— V. R. H.	FL	5. 9.41
112113	—— W. G.	APO (T) (s)	21.11.41
117065	—— W. S.	PO (ASD)	21. 5.41
798	Fergusson, F. C.	ASO (WAAF)	6. 7.40
37392	—— I. A.	SL	1. 9.41
352263	—— J. C.	WO	1.12.41
117411	—— W. G.	PO	28. 2.42
105426	—— W. L.	PO (ASD)	30.10.41
75125	Fermor, S. F.	FL (A)	1.12.41
105212	Fermoy E. M. B.	PO (ASD)	8.10.41
43826	Fernbank, E. P. M.	FL	25. 4.42
46241	Fernie, R.	FO (ASD)	1.11.41
	Fernihough, F.	GC	1.11.38
3732	—— N. R.	ASO (WAAF)	27.10.41
3164	—— T.	ASO (WAAF)	22. 9.41
118429	Fernley, D. W.	PO (R)	18.11.41
112922	Ferns F. R.	PO (ASD)	28. 1.42
108304	—— W. D.	APO (Tr)	4. 8.41
110765	Ferrand, S.	APO (Tr)	29. 9.41
123107	Ferrar, E. R.	PO	30. 1.42
	Ferras F. R.	APO (B)	24. 8.39
47795	Ferré, H. A. G.	PO (G)	30.12.41
78635	Ferreira, E. C. F.	FO (ASD)	25.11.40
75256	—— H. M.	SL	3. 9.41
79885	Ferrer, J. R.	FO (E)	30. 6 41
111557	—— R. L. W.	PO	24.10.41
25038	Ferrers, R. C. MacK.	Wg. Cr.	1. 9.41
103736	Ferrers-Guy, P. R. J.	PO (ASD)	9.10.41
84171	Ferrers-Nicholson, E. M.	FO (ASD)	30. 4.41
1004	Ferrie, E. A.	ASO (WAAF)	10. 8.40
60570	—— W. P.	FO	26. 1.42
73183	Ferrier, D. McL.	FL (ASD) / EO	19. 7 40 / —
24089	—— F. G.	SL	1.12.41
101735	—— H. P.	PO (ASD)	19. 9.41
109835	—— T.	APO (Tr)	3.10.41
103737	Ferrier-Jones, R. T.	PO (R)	9.10.41
87313	Ferriman, D. G.	FL (M)	25.10.40
02139	Ferris, A.	FL (*ret*)	1. 1.19
82001	—— F. G.	FO (R)	1. 7.41
345660	—— F. R.	WO	15. 5.40
63381	—— R. J. L.	FL (M)	21. 3.42
290520	—— S.	WO	15. 5.40
102590	Ferry, L. H.	PO	2. 8.41
116880	—— R. B.	PO (O)	13. 2.42
100759	Festing, M. C.	PO (ASD)	4. 9.41
67151	Feugard, C. M.	PO (ASD)	16. 5.41
114262	Fevez, D. J.	PO (ASD)	19. 2.42
83246	Few, E. S.	FO	11. 7.41
89454	—— H. H.	FO (T) (s)	3. 1.42
	Fewell, A. H. [25*a*]	—	—
63962	Fewings, W. J.	PO (ASD)	21. 4.41
112405	Fewkes F. L.	PO (G)	27.10.41
37673	Fewtrell, E. C. S.	FL	3. 9.40
101662	Finch, R. J. M.	PO (ASD)	18. 9.41
	Fforde, A. F. B. [66]	—	—
03249	Ffoulkes-Jones, E. J.	Wg. Cr.	1. 3.40
15132	Ffrench, N. M.	FL (ASD)	18. 4.41
33245	ffrench-Mullen, D. A.	FL	19. 6.40
80247	Fick, P. H.	PO	11. 2.42
	Fiddament, A. L. [19*a*] [70]	AC	15. 7.41
89039	Fiddes, Jack	FL (M)	17.12.42
63295	—— James	APO (Tr)	1. 2.41
88337	Fiddian-Green, R. R.	FO (E)	1. 4.41
45243	Fiddick, C. A.	FO (T) (s)	1. 2.41
43647	—— R. V.	FO (T) (s)	15. 2.40
508917	—— C.	WO	15.10.41
75469	Fiddler, W. H.	SL (A)	1. 6.40
66154	Fidler, A.	APO (Tr)	1. 2.41
03250	—— C. A. C.	SL (T) (e)	1. 9.40
349563	—— F.	WO	1.12.38
69252	—— F. G.	APO (Tr)	3. 5.41
89577	Fidoe, S. G.	FO (ASD)	13.12.41
103169	Field, A. E.	PO (ASD)	8.10.41
2168	—— B.	ASO (WAAF)	30. 6.41
118807	—— C. F.	PO (ASD)	16. 3.42
	—— C. F. L. [7]	—	—
109160	—— D.	PO (ASD)	17.12.41
590045	—— E. B.	WO	15. 3.41
353745	—— E. J.	WO	1. 6.40
61844	—— E. W.	FO (A)	10. 5.42
80964	—— F. H.	PO (ASD)	22. 6.41
65211	—— F. W.	APO (Tr)	16. 4.41
108361	—— G. H.	PO (ASD)	10.12.41
41163	—— H. J.	FL	3. 9.41
73953	—— J.	FO (Met)	24.11.40
37226	—— J. A.	Wg. Cr.	1. 6.42
23380	—— J. G.	SL (M)	1.12.41
1448	—— J. M.	ASO (WAAF)	7.12.40
111152	—— J. McN. C.	PO (T) (ee)	26. 1.42
102213	—— J. P.	PO (ASD)	25. 9.41
107926	—— J. R.	PO (G)	27. 9.41
5803	—— K. E. D.	S (PMNS)	27. 5.42
106064	—— L.	PO	10. 9.41
64398	—— L. T.	FO (ASD)	25. 4.42
	—— M. E.	S (PMNS)	14.11.41
119347	—— M. L.	PO	23. 3.42
64593	—— N. C.	APO (Tr)	17. 4.41
39277	—— R. A.	SL	1.12.41
113979	—— R. B.	PO (ASD)	12. 2.42

Personal No.	Name.	Rank.	Seniority.
	Field, R. C.	GC	1. 6.42
166378	—— R. C. L.	PO (T) (S)	16.12.41
41164	—— R. H. B.	FL	3. 9.41
65798	—— R. K.	APO (Tr)	29. 3.41
	—— R. M.	GC	1. 7.33
350489	—— R. W. C.	WO	1. 3.40
43437	—— S. J.	FO (T) (e)	14. 3.40
66693	—— S. W. W.	APO (Tr)	1. 2.41
60681	—— T. H. J.	PO (ASD	10. 2.41
48165	—— V. B.	PO (G)	14. 3.42
361787	—— W. H.	WO	1.19.41
70215	Field-Richards, P. J.	FL	3. 9.40
107840	Fielden, E. [15]	PO (ASD)	3.12.41
70214	—— E. B.	FL	15. 5.40
18166	—— E. H. [3]	Wg. Cr.	3. 9.39
65627	—— E. T.	FO (ASD)	2. 5.42
101405	—— H.	PO (E)	19.9.41
25052	—— S. S.	SL	1. 6.40
112893	Fielder F. L.	PO (ASD)	28. 1.42
122895	—— J.	APO (Tr)	11. 4.42
4658	—— N. S.	ASO (WAAF)	20. 5.42
40589	Fieldhouse, Arthur	WO	1. 8.40
122632	—— Arthur	APO (Tr)	12. 3.42
89912	—— C.	PO (ASD)	10. 1.41
112989	—— J. R.	APO (Tr)	24.10.41
109081	—— L. A.	PO	8.10.41
113753	Fielding, E. A.	PO	28.11.41
109962	—— E. B.	PO (T) (S)	9. 5.42
1631	—— F. G.	ASO (WAAF)	15. 2.41
64034	—— H.	APO (Tr)	1. 2.41
113980	—— H. C.	PO (ASD)	12. 2.42
565542	—— H. L.	WO	1. 5.42
118633	—— J. A.	PO (O)	21. 2.42
109202	—— J. E.	PO (ASD)	17.12.41
109459	—— J. T.	PO (ASD)	27.10.41
46819	—— P. S. A.	PO (O)	14.10.41
103738	—— W.	PO (ASD)	9.10.41
73613	Fielding-Johnson, W. S.	FL (G)	7. 9.40
90397	Fieldsend, E. C.	FL	3. 9.40
	Fife, N. B. [25*d*]	—	—
83274	Fifield, J. S.	FO	4. 8.41
65361	—— R. J.	APO (Tr)	28. 4.41
315021	—— W. R.	WO	1.12.39
19797	Figg, A.	WO	1.10.33
104953	—— A. T.	PO (ASD)	29.10.41
24206	Figgins, B. W.	FL (RAFO)	8. 5.34
66879	—— D. P.	APO (Tr)	28. 3.41
116602	Figgis, N. M. P.	PO (ASD) (mc)	28. 3.42
104231	Filbee, T. G.	FO (D)	1. 8.41
2873	Fildes, J. G.	ASO (WAAF)	1. 9.41
105895	Fildes-Moss, J. E. H.	PO (ASD)	5.11.41
109423	File, A. S.	PO (E)	9. 1.42
113764	—— C. F.	PO (A)	4. 3.42
742	Filgate, M. S.	ASO (WAAF)	22. 6.40
44992	Filkins, H.	FL (ASD)	1. 6.42
110662	Fill, S. J.	PO (ASD)	27.10.41
	—— S. J. V. [26*a*]	Hon. Wg. Cr. (ASD*)	3.10.39
33383	Filleul, P. R. S.	FL	17. 6.41
108612	—— S. B.	FO (D)	10.10.41
109396	Fillingham, B. H.	FO (D)	24.10.41
80178	Filmer, H. J.	PO (E)	29. 3.41
80120	—— H. W.	FO	15. 1.42
31170	—— G.	SL (E)	1. 3.42
119974	Filmore, F. M.	FO (R)	1. 2.42
61730	Filsell, A. E.	APO (Tr)	28. 2.41
120745	Filson-Young, R.	PO	31. 1.42
39725	—— W. D. L.	SL	1.12.41
114765	Filtress, L. W. H.	PO (ASD)	5. 1.42
105427	Finburgh, M.	PO (ASD)	30.10.41
77970	Finch, *Rev.* A	SL (Ch)	12. 3.40
	—— A. G. [25*b*]	—	—
39937	—— A. J. H.	FL	18. 2.41
66015	—— A. W. T.	FO	26. 4.42
78649	—— B. E.	FL (M)	16. 4.41
3166	—— B. M. C.	ASO (WAAF)	6.10.41
110793	—— B. N.	PO (O)	8.11.41
116309	—— C. W.	APO (Tr)	25.10.41
82298	—— Edgar J.	FO (E)	4. 7.41
60905	—— Eric J.	FO (ASD)	7. 2.42
	—— E. S.	GC	1. 6.42
103739	—— F.	PO (ASD)	9.10.41
118041	—— F. J. F.	PO	17.11.41
80234	—— F. N.	PO (ASD)	19. 6.41
122901	—— H. G.	APO (Tr)	1. 5.42
	—— H. P. [27]	—	—
64308	—— J.	FO	13. 4.42
2325	—— J. E.	ASO (WAAF)	12. 7.41
106799	—— M. W.	PO (B)	19.11.41
	—— N. W.	FO (CC)	29.12.41
148145	—— O.	WO	15. 5.40
4018	—— P. J.	ASO (WAAF)	17.11.41
40100	—— R. F.	SL	1. 6.42
82080	—— R. H.	FO (ASD)	5. 6.41
114553	—— W. J.	APO (Tr)	13.11.41
590019	Fincham, E.	WO	1. 8.41
2293	Finch-Close, E.	ASO (WAAF)	18. 8.41
118720	Fincher, A. P.	PO	21. 2.42
47920	—— H.	PO (T) (S)	11. 1.42
73497	Finch-Noyes, C. R.	SL (T) (a)	7. 7.40
30109	—— G. E. D.	FO	17. 5.36
75880	Findlater, L.	SL (B)	17. 6.41
46337	—— R.	PO (O)	16. 8.41
510744	Findlay, A.	WO	1. 1.41
565888	—— A. G.	WO	15. 3.42
	—— C.	GC	1. 9.40
122485	—— C. de C.	PO	30. 1.42
105220	—— D. E.	PO (ASD)	22.10.41
105428	—— D. H. G.	PO (ASD)	30.10.41
85343	—— I. S.	FO (ASD)	12. 9.41
43253	—— J.	FL	1. 4.42
68011	—— J. C.	APO (Tr)	19. 4.41
	—— J. W.	Hon. FL (ASD*)	16. 3.42
67814	—— P. T.	APO (Tr)	1. 2.41
48579	—— R. W.	PO	7. 2.42
44478	—— S.	FL (ASD)	1. 6.42
81706	—— W.	FO (B)	25. 6.41
78278	Findlay-Fleming, A.	FO (G)	15. 5.41
63982	Fine, H. J.	PO (ASD)	20. 5.41
507159	—— S.	WO	1.10.41
107376	Fingland, A. G.	APO (Tr)	7. 8.41
110987	Fink, L. H.	PO (A)	9. 1.42
93873	Finkell, M.	FO (ASD)	9. 8.41
109332	Finlay, A. N.	PO (ASD)	25. 4.41
33056	—— D.	Wg. Cr.	1. 6.41
36031	—— D. O.	Wg. Cr.	1.12.41
65682	—— E.	PO (ASD)	12. 5.41
2764	—— E. J.	ASO (WAAF)	25. 8.41
117963	—— H.	PO (O)	9. 2.42
100471	—— M. D. L.	FO (M)	24. 6.41
121286	—— P. B.	PO	30. 1.42
60391	—— R. G.	FO (ASD)	24. 1.42
64554	—— W.	APO (Tr)	16. 4.41
5802	—— E. S.	S (PMNS)	27. 5.42
63105	Finlayson, G. L.	FO (O)	23. 3.42
85917	—— *Rev.* J.	SL (Ch)	8.10.40
41569	—— P. J. S.	FL	3. 9.41
36268	—— W. D.	PO	13. 4.40
	Finley, W. G. [24*b*]	—	—

Personal No.	Name.	Rank.	Seniority.
85344	Finn, A.	FO (ASD)	12. 9.41
46386	—— B. W.	PO (ASD)	15.10.41
	—— G. F. [22*d*]		
121078	—— J. A.	PO	28. 4.42
88336	—— P. D.	FL	1. 6.42
31432	—— P. J. [23]	FL (E)	1.12.41
111687	—— R. A. W.	PO (ASD)	24.11.41
80212	—— R. C.	PO	19. 1.42
82920	—— R. F. T.	FL (M)	30. 7.41
27157	Finnegan, E. J.	FO (RAFO)	12. 4.30
330750	Finnerty, F. J. B.	WO	1. 7.41
114316	Finney, E. J. P.	PO (ASD)	19. 2.42
86383	—— F.	FO	29. 9.41
86239	—— J.	PO (ASD)	4. 8.41
48741	—— J. G.	PO	5.12.41
67013	—— J. H.	APO (Tr)	15. 5.41
73707	—— J. L.	FL (ASD)	1.12.41
4021	—— L.	ASO (WAAF)	17.11.41
83974	—— R. B.	FO	19. 8.41
103170	Finnimore, D. P.	APO (ASD)	8.10.41
115733	Finnis, F. H.	PO	27. 1.42
80035	—— J. F. F.	FL	5.12.39
2259	—— N. B.	ASO (WAAF)	5. 7.41
2007	Finny, A. W. M.	SL	3. 9.41
	Finter, K. P.	S (PMNS)	9. 7.41
118188	Finucane, A. J.	PO	2. 1.42
122410	—— R. P. R.	PO (G)	1. 5.42
60473	Finzel, H. F. M.	FL (M)	17. 1.42
843	Firebrace, F. W. G.	SO (WAAF)	1. 2.42
2544	Firkin, A. P.	ASO (WAAF)	11. 8.41
85464	—— G. E.	PO (E)	25.11.40
326085	Firman, F.	WO	14. 3.41
67815	Firmin, C. A.	APO (Tr)	1. 2.41
106377	—— F. L. C.	PO (T) (S)	8. 8.41
40524	—— G. D.	FO	29. 7.41
109539	—— J. E.	PO	22.10.41
100115	Firmston-Williams, G.	PO (ASD)	9. 6.41
62966	Firth, A.	APO (Tr)	30. 3.41
46646	—— Alfred	PO (T) (e)	2.10.41
110858	—— A. D.	PO (O)	1.11.41
84366	—— A. P.	FO (ASD)	22. 7.41
78805	—— C. P. L.	FL	1. 6.42
	—— F. [25*d*]	—	—
76176	—— F. J. W.	SL (ASD)	1.12.41
86555	—— G. A.	FO (ASD)	16.10.41
22672	—— H.	WO	1. 1.39
116870	—— H. A.	APO (Tr)	31.12.41
108844	—— J. D.	PO	2.10.41
107103	—— J. R.	APO (TR)	11. 8.41
62009	—— J. R. B.	FO	9. 3.42
43908	—— L.	FL (A)	1.12.41
3306	—— M. J.	ASO (WAAF)	6.10.41
	—— *Rev.* J [3, 19]	GC (Ch)	1. 4.29
69649	—— W.	APO (Tr)	1. 2.41
61123	Fischel, R.	FO (ASD)	15. 2.42
77293	Fischeles, E. G.	FO (T) (e)	20. 8.41
	Fischer, M.	S (PMNS)	1. 4.41
41354	Fischer-Sobell, J. O. (Supp. List)	FO	20.10.38
	Fish, C. [25*d*]	—	—
120749	—— C. D.	PO (ASD)	22.12.41
75126	—— E. G	FL (A)	1.12.41
	—— E. H. [7]	—	—
40379	—— H. J.	FL	25. 5.41
2928	—— J. J.	ASO (WAAF)	8. 9.41
1089	—— M.	SO (WAAF)	1. 2.42

Personal No.	Name.	Rank.	Seniority.
39974	Fish, Percy	FL (ASD)	24. 5.41
67930	—— Percy	APO (Tr)	31. 3.41
357814	—— W.	WO	15. 3.41
	—— W. B.	PO (CC)	2. 3.42
85193	—— W. H.	FO (R)	1. 3.41
21016	Fishenden, E. J.	SL (E)	1.12.40
43210	Fisher, A.	FO (T) (S)	15. 2.40
88186	—— Alan E	FL (D)	15.11.41
103271	—— Albert E.	PO (E)	16.10.41
77487	—— A. G. [20]	FL (ASD)	26. 2.41
73708	—— A. G. A.	FL	25. 9.41
103592	—— Alfred M.	PO	16 8.41
109530	—— Archibald M.	PO (ASD)	27.12.41
119385	—— A. R.	APO (Tr)	2. 1.42
61887	—— A. W.	FL (D)	18. 2.42
48120	—— C. A.	FO (T) (a)	23. 8.41
	—— C. A. [25*a* (iii)]	—	—
125179	—— C. F.	APO (Tr)	22. 4.42
39814	—— C. G.	SL	1.12.41
111087	—— C. S.	APO (Tr)	22.10.41
341615	—— D. S.	FO (T) (S)	12. 6.39
60496	—— D. W. M.	FL (D)	28. 1.42
4767	—— D. Y.	ASD (WAAF)	27. 5.42
47311	—— E.	PO (G)	26.11.41
64555	—— E. J.	APO (Tr)	16. 4.41
118070	—— Eric J.	PO	7.11.41
	—— E. J. A. [6]	—	—
64565	—— *Rev.* E. L.	SL (Ch)	29. 4.41
108257	—— E. MacC.	PO (T) (e)	12. 2.42
101154	—— E. P.	PO (ASD)	11. 9.41
104571	—— E. R.	PO (O)	23. 8.41
67816	—— F.	APO (Tr)	1. 2.41
3800	—— F. B.	ASO (WAAF)	1.10.41
70216	—— Francis C.	FL	23. 9.40
117209	—— Frank C.	PO (ASD)	18. 4.42
46625	—— Frank W.	PO (ASD) (mc)	15.11.41
66082	—— F. J.	PO (ASD)	9. 5.41
87183	—— Frederick W.	FO (ASD)	18.10.41
41570	—— Gerald	FL	3. 9.41
69460	—— George	PO	22. 2.41
118091	—— George	PO	10. 3.42
101155	—— G. D.	PO (ASD)	11. 9.41
89199	—— G. E.	FO (ASD)	30.12.41
	—— G. E. [23*a*]	—	—
107215	—— G. W.	PO (E)	12.12.41
42560	—— G. W. O'N.	FL	18. 2.42
64035	—— H.	APO (Tr)	1. 2.41
1704	—— H. C.	SO (WAAF)	1. 6.42
69260	—— H. E.	APO (Tr)	6. 5.41
86523	—— H. James	FO (Ad)	13. 4.41
63138	—— H. M.	FO (ASD)	24. 2.42
103740	—— H. T.	PO (ASD)	9.10.41
41915	—— H. W. H.	FL	18.11.41
	—— I. B.	S (PMNS)	19.10.40
61910	—— *Rev.* J.	SL (Ch)	18. 2.41
103576	—— J.	PO (O)	8. 8.41
88308	—— James A.	FO (ASD)	22.11.41
590317	—— J. C.	WO	1. 5.41
67067	—— J. F.	PO	15. 5.41
86013	—— J. H.	FO (T) (a)	21. 4.42
68708	—— *Rev.* J. H. W.	SL (Ch)	3. 6.41
42747	—— J. J.	FL	28. 4.42
104948	—— J. L.	PO (ASD)	29.10.41
31316	—— J. Raymond	FL (E)	1. 9.41
118192	—— J. Redvers	PO	2. 1.42
105896	—— J. W.	PO (ASD)	5.11.41
108959	—— K.	PO	1.10.41
46831	—— K. D.	PO (T) (e)	12. 9.41
85819	—— L. S.	FO (ASD)	13. 9.41
3969	—— L. S.	ASO (WAAF)	17.11.41

Personal No.	Name.	Rank.	Seniority.
80849	Fisher, M. J.	FO (O)	16. 6.41
1198	—— M. L.	SO (WAAF)	1. 2.42
121144	—— N.	APO (Tr)	22. 9.41
107839	—— N. W.	PO (ASD)	3.12.41
2929	—— P.	ASO (WAAF)	8. 9.41
4488	—— P. St. J.	ASO (WAAF)	29. 4.42
125046	—— R. E. H.	APO (Tr)	7. 5.42
23140	—— R. E. W.	SL (M)	2. 3.41
68941	—— R. G.	PO (R)	9. 8.41
14241	—— R. L. C. [106]	Wg. Cr. (M)	1. 1.38
36152	—— R. R. P.	SL	1. 6.42
118290	—— S. A.	PO (R)	24.12.41
66963	—— S. W.	APO (Tr)	9. 4.41
65362	—— T.	APO (Tr)	28. 4.41
46299	—— V. L.	FO (O)	1. 4.42
2765	—— V. M.	ASO (WAAF)	25. 8.41
60276	—— W.	FL (N)	21. 1.42
565154	—— W. A.	WO	1.10.41
85111	—— W. D.	FO (T) (e)	21. 4.42
11167	—— W. E.	Wg. Cr. (A)	1. 4.39
122486	—— W. G. F.	PO (O)	21. 2.42
76094	—— W. R. F.	FL (ASD)	1. 3.42
110125	Fisher-Haynes, G. N.	PO (O)	25.10.41
1672	Fisher-Rowe, R.	ASO (WAAF)	5. 4.41
83042	Fishley, V. J.	FO (ASD)	16.11.40
82502	Fishlock, R. C.	FL (G)	2.12.41
111731	Fishman, B.	PO (ASD)	14. 1.42
116390	Fishwick, E.	PO	28. 3.42
67377	—— J.	APO (Tr)	24. 3.41
33246	—— J. R.	FL	1. 2.40
74809	Fisk, *Rev.* C. A.	SL (Ch)	21. 9.39
45106	—— E. J.	FO (T) (a)	9.11.41
344456	—— I. J.	WO	1. 6.40
103741	Fiske, I. B.	PO (ASD)	9.10.41
86945	Fison, R. A. P.	FO (ASD)	19.10.41
117468	Fitch, B. C.	PO	19.12.41
	—— I. J.	GC	1. 6.42
35289	—— J. McQ.	FL (T) (a)	15. 8.41
79886	—— R. A.	FO (E)	24. 7.41
41689	—— R. L. J.	FL	9.12.41
84464	—— S. H.	FO (ASD)	26. 8.41
118595	Fetch-Kemp, V.	PO (ASD) (mc)	1. 6.42
44866	Fitchew, E. E.	FO	16.10.41
	Fitness, A. E. [6]	—	—
105709	Fitt, A.	PO (A)	31.10.41
70217	—— S. W.	FL (ASD)	1. 3.42
44294	—— T. K.	FO (ASD)	31. 1.41
67817	Fitton, A. K.	APO (Tr)	1. 2.41
45725	—— F. H.	FO (G)	8. 5.42
512881	—— H.	WO	1. 7.41
69028	—— J.	APO (Tr)	6. 3.41
37393	—— T. E. J.	Wg. Cr. (T) (e)	1. 6.42
47414	Fitz, H. J.	PO	15.11.41
77480	Fitzclarence-Langford, A. E. R.	FL (ASD)	20. 2.41
		—	—
43158	Fitzearle, W. H. E.	FO (G)	21. 2.41
63145	Fitzgerald, C. F.	FO (ASD)	28. 3.42
89339	—— C. K.	FO	3.12.41
90571	—— C. T.	SL (B)	1.12.41
	—— E. Y.	FL (B)	1. 3.42
110910	—— G.	PO (ASD)	7. 1.42
4315	—— G. M.	ASO (WAAF)	4. 2.42
43331	—— J. Charles	FO (E)	29. 2.40
66568	—— J. F. P.	PO	11. 5.41
75339	—— J. H. W.	FL (D)	23. 9.39
1853	—— K. M.	ASO (WAAF)	30. 4.41
	—— M. B.	FO (*ret*)	1. 8.19
12180	—— M. H.	SL (ASD)	1.12.41
110153	—— R. C.	PO (ASD) (mc)	31.12.41
1827	—— T. A.	ASO (WAAF)	21. 4.41
40783	—— T. B.	SL	1. 3.42
82017	FitzGerald, C. R. L.	FO (ASD)	8.11.40
90828	—— E. Y.	FO (B)	3. 9.40
	—— M. H.	FL (CC)	3. 4.39
87726	—— E. J.	FO (B)	22.10.41
110357	—— P. T.	PO (ASD)	24.12.41
62038	Fitzgerald-Lombard, D. M. B.	FL (ASD)	1. 9.39
123408	Fitzgibbon, C. J.	APO (Tr)	30. 3.42
41571	Fitz-Gibbon, B. F.	FL	3. 9.41
75421	—— D. F. G.	SL (ASD)	1.12.41
113491	Fitzherbert, M. C.	PO	13.12.41
105047	Fitz-Hugh, F. H.	APO (Tr)	24. 6.41
109960	Fitzhugh, P.	APO (T) (s)	24.10.41
62359	Fitzmaurice, F. D. S.	FO (ASD)	9.11.41
46041	—— J. R.	PO (T) (e)	17. 6.41
40525	Fitzpatrick, D. B.	FL	29. 8.41
117210	—— H.	APO (T) (e)	18. 2.42
102327	—— J.	PO (ASD)	21. 9.41
76527	—— P.	FL (ASD)	8. 4.41
111623	—— W. B.	PO (ASD)	14. 1.42
72657	Fitzrandolph, A. M.	FO (ASD)	31. 8.39
105291	Fitzroy, C. C.	PO (E)	14.11.41
513868	Fitz-Simmons, J. C.	WO	1. 1.42
105232	Fitzsimmons, M.	PO (ASD)	29.10.41
113177	—— R. S.	PO (ASD)	5. 2.42
66083	Fitz-Simon, V. P.	FO (ASD) (mt)	9. 5.42
107217	Fitzsimons, J. P.	PO (E)	12.12.41
1274	Fitzwalter-Benest, M.	ASO (WAAF)	5.10.40
106493	Flack, G. H.	FO (M)	12. 9.41
77057	—— H. P.	FL (ASD)	18. 7.41
84705	—— L. J.	FO	15. 8.41
118535	—— R. W.	PO (G)	1. 4.42
111624	—— T. B. M.	PO (ASD)	14. 1.42
82921	Flacks, B.	FL (M)	30. 7.41
344386	Flaherty, J. P.	WO	1. 4.41
48017	Flake, A. J. [25*a* (iii)]	PO (ASD)	25.11.41
110582	Flanagan, L. J.	PO (ASD)	31.12.41
2545	Flanagen, E. M.	ASO (WAAF)	11. 8.41
44342	Flanigan, F. W. A.	PO (T) (e)	1. 7.40
65065	Flann, J. W.	PO (ASD)	23. 5.41
47093	Flannery, B.	PO (T) (e)	20.10.41
	—— D. M.	G. C.	1. 6.41
64399	—— T. S. F.	FO (ASD)	1. 3.42
121893	Flatau, W. P.	APO (Tr)	7. 3.42
111809	Flather, W. C.	PO (E)	6. 2.42
337263	Flatman, A.	WO	11.11.39
74097	—— E. S.	FL (ASD)	1. 3.42
1949	—— J. M.	ASO (WAAF)	19. 5.41
3733	Flatt, M. M.	ASO (WAAF)	27.10.41
44508	Flatters, A. S.	FO (ASD)	18. 6.41
76281	Flavell, A. C.	FL (E)	1.11.40
117839	—— G.	FL (M)	13. 2.42
101430	Fleck, W.	PO (A)	12. 9.41
83945	Fleet, C. S.	FO (ASD)	20. 8.41
35406	—— D. H.	FL (ASD)	1. 3.42
44869	—— E. J.	FO	6.11.41
104702	—— G.	PO (ASD)	1. 9.41
104123	—— H. R.	PO (R)	18.10.41
1980	—— J. B.	ASO (WAAF)	17. 5.41
120003	—— J. M.	APO (T) (s)	19. 3.42
124091	—— T. A.	APO (Tr)	18. 4.42
46555	—— W. D.	FO (ASD)	15. 3.42
104635	Fleetcroft, J. E.	APO (T) (s)	22. 8.41
39380	Fleetwood, J. J. K.	SL	1.12.41
107842	Flegg, B. M.	PO (ASD)	3.12.41
35400	—— R. W.	FL (ASD)	1. 6.42
119459	Fleisig, S.	APO (T) (s)	8. 1.42
84933	Fleming, Alfred	FO	31. 8.41
125272	—— Archibald	APO (Tr)	23. 4.42
75281	—— A. L.	SL (ASD) (mt)	1.12.41
67309	—— C. B. R.	APO (Tr)	19. 2.41
100685	—— C. M.	PO (ASD)	30. 6.41

Personal No.	Name.	Rank.	Seniority
34193	Fleming, C. N.	Wg. Cr.	1.12.41
13022	—— D. G.	FO (*ret*)	1.10.39
		Wg. Cdr. (ASD)	1. 3.42
88194	—— D. J.	FO	1. 9.40
	—— D. M.	GC	1. 1.39
115780	—— David M.	PO (G)	8. 1.42
6074	—— E. L.	FL (ASD)	24. 4.41
104636	—— F. G.	PO (ASD)	12. 2.42
118732	—— F. J.	PO (R)	18.11.41
88839	—— G.	FL (D)	6.12.41
8040	—— G. D.	SL	3. 9.41
2930	—— G. M.	ASO (WAAF)	8. 9.41
21218	—— H. C.	SL (A)	1. 6.40
75457	—— I. H.	FL (D)	2.10.40
36195	—— John	SL	1.12.41
82825	—— John	FO (ASD)	1. 5.41
84613	—— J. B.	FO (A)	11.10.41
43531	—— J. B. A.	FL	13. 5.42
42402	—— J. C.	FL	2. 3.42
40380	—— J. G.	FL	29. 5.41
79887	—— J. W. [23*a*]	FO (E)	10. 4.41
68672	—— J. W.	FO (M)	3. 6.41
39975	—— M. M.	SL	1. 3.42
34153	—— P.	Wg. Cr.	1.12.41
73954	—— R. A.	FO (Met)	15. 1.41
21137	—— R. Bruce [23*b*]	Wg. Cr. (E)	1. 9.40
41572	—— R. Benvil	FL	3. 9.41
21198	—— R. F. [19*a*]	SL (A)	1. 6.40
100367	—— W.	APO (Tr)	14. 5.41
32222	—— W. B.	Wg. Cr.	1. 9.41
100686	—— W. J. R.	PO (R)	30. 6.41
87913	—— W. L.	FO (ASD)	9.11.41
84562	Fleming Smith, R. F.	FO (R)	4. 9.41
115711	Fleming-Williams, D. C.	PO	4.11.41
70218	Flemming, C. W.	Wg. Cr. (M)	1. 6.41
76312	Flemons, H. C.	FL	10.12.41
	Fletcher, Albert [19*a*]	GC	30. 6.22
13021	—— Albert	WO	15. 5.34
100386	—— Alfred	APO (Tr)	20. 5.41
100229	—— Arthur	APO (Tr)	20. 2.41
565697	—— Alexander	WO	1. 4.41
73031	—— A. A.	FL (T) (e)	26. 9.39
21348	—— A. M.	FL (A)	1. 9.41
	—— A. S.	Hon. Wg. Cr.	7. 5.42
	—— Albert W.	Wg. Cr. (*ret*)	1. 7.36
37280	—— Andrew W.	Wg. Cr.	1. 3.42
85465	—— Alfred W. [23*b*]	FO (E)	25. 8.41
116833	—— C. G.	APO (Tr)	8.10.41
67152	—— Ch. W.	PO (ASD)	16. 5.41
46055	—— Cyril W.	PO (T) (e)	6. 9.41
41166	—— D. J.	FL	3. 9.41
1194	—— D. M.	SO (WAAF)	1. 3.42
74501	—— Eric	FO (T) (a)	26. 9.40
114766	—— Eric	PO (ASD)	28. 2.42
104560	—— E. F.	PO (O)	22. 8.41
45579	—— E. G.	FO (ASD)	25. 4.42
81605	—— E. H.	FL (D)	2. 7.41
2669	—— E. M. D.	ASO (WAAF)	18. 8.41
69033	—— E. W.	APO (Tr)	8. 3.41
143668	—— Fredk. E.	WO	30. 9.39
89040	—— Frank E.	FL (M)	17.12.41
79040	—— F. L.	FL (ASD)	1. 6.42
63593	—— F. T.	APO (Tr)	1. 4.41
119411	—— G. C.	PO (ASD)	6. 5.42
112892	—— G. D.	PO (ASD)	28. 1.42
108271	—— G. S.	APO (Tr)	15. 9.41
43231	—— Harry	FL (ASD)	1. 3.42
44306	Fletcher, Herbert	FO (M)	20. 6.40
44507	—— H. F.	FO (ASD)	3. 8.41
104862	—— Harold G.	PO (ASD)	22.10.41
40173	—— Henry G.	SL	1. 6.42
111212	—— H. G.	PO (ASD)	14.12.41
89244	—— J.	FO (E)	21. 2.42
107751	—— J. A.	PO (A)	6.12.41
60392	—— J. B.	FO (ASD)	24. 1.42
115198	—— John D.	PO (G)	15.11.41
82335	—— J. F.	FO (T) (s)	15. 9.41
74690	—— J. H. T.	FL (E)	1.12.41
44065	—— J. Laurence	FL	25. 4.42
60349	—— J. Linney	FO (B)	7. 1.42
69261	—— J. M.	APO (Tr)	6. 5.41
01071	—— J. N.	Wg. Cr.	1. 4.18
125264	—— J. R. C.	APO (Tr)	18. 4.42
69816	—— J. S.	APO (Tr)	1. 5.41
345318	—— L.	WO	1. 8.40
85466	—— L. B.	FO (E)	25.11.41
108092	—— L. E.	PO (R)	10.12.41
82879	—— L. H.	FO (ASD)	31. 7.41
74502	—— L. J.	SL (ASD)	1. 3.40
338180	—— P.	WO	8.11.37
80028	—— P. C.	FO	17.10.39
39869	—— P. G. F.	FL	10.12.40
2584	—— P. M. C.	ASO (WAAF)	11. 8.41
102795	—— R. C.	FO (D)	1. 8.41
27249	—— R. F.	Wg. Cr.	1.12.40
66586	—— R. H.	FO	15. 5.42
44633	—— R. H. H.	FO (O)	8. 8.41
73185	—— R. K.	FL (ASD)	1.12.41
61362	—— R. L. V.	FO (R)	21. 2.42
73574	—— Richard M.	FL (ASD)	1.12.41
62967	—— Ronald M.	APO (Tr)	30. 3.41
87101	—— S.	FO (T) (s)	10. 2.42
103171	—— S. H.	PO (ASD)	8.10.41
67339	—— T.	APO (Tr)	6. 3.41
353034	—— T. J.	WO	1. 4.41
88518	—— V. D.	FO (ASD)	8.11.41
3143	—— V. M.	ASO (WAAF)	22. 9.41
104489	—— Walter	PO	9. 8.41
44063	—— Wm.	FL	25. 4.42
65843	—— Wm.	PO (ASD)	30. 7.41
355903	—— Wm.	WO	1. 3.40
361740	—— W. E.	WO	1. 6.40
122073	—— W. E. L.	PO	27. 3.42
590506	—— W. J.	WO	1. 6.41
76349	Fletcher-Allen, E. [8*a*]	SL (ASD)	1. 3.42
114568	Flett, N.	APO (Tr)	24.11.41
80042	—— S. E.	FO	17.10.39
112921	—— W.	PO (ASD)	28. 1.42
37008	Flew, G. P.	Wg. Cr.	1. 3.42
119991	—— P. F. S.	PO (ASD)	29. 6.42
5772	Flewett, H. P. P.	APO (Tr)	17. 3.41
114767	Flewitt, E.	FL (R)	27.12.41
103323	—— L. C.	PO (E)	18. 9.41
43402	Flexen, E. J.	FL (ASD)	19. 8.47
	—— J.	WO	12. 4.31
63908	Flick, C. S. C.	FO (ASD)	15. 4.42
742648	Flight, R. S.	WO	1.10.41
73597	Flind, J.	SL (M)	1. 3.42
	Flindall, F. B. [7]	—	—
45801	Flinders, J.	FL	1. 4.42
	Flinn, C. H.	GC	1. 6.41
4704	—— C. M.	ASD (WAAF)	27. 5.42
44130	—— F. D.	FO	2. 5.41
148274	—— J. J.	WO	1. 4.41
344954	Flint, A.	WO	1. 3.40
81226	—— A. E.	FO (T) (e)	17. 9.41
62170	—— E. A.	APO (Tr)	8. 3.41

Personal No.	Name.	Rank.	Seniority.
72537	Flint, F. M. V.	PO	25. 9.39
82081	—— F. N. La F.	FO (ASD)	17. 7.41
121331	—— J.	PO	1. 5.42
65535	—— K. F.	FO	24. 4.42
117211	—— L. N.	PO (ASD)	19. 3.42
506452	—— L. S.	WO	1. 6.41
15248	—— M. C. W. C.	Wg. Cr.	1. 3.40
116946	—— *Rev.* M. S.	SL (Ch)	13.10.41
104637	—— R. A. S.	APO (T) (s)	22. 8.41
	—— R. F. G. [8]	—	—
111936	—— R. R.	PO (O)	1.11.41
40101	—— W. H.	SL	1. 6.42
48084	Flintham, J. D.	PO (T) (a)	11.10.41
89455	Flintoft, H. T.	FO (ASD)	13.12.41
104366	—— K. G.	PO	30. 8 41
519316	Flitcroft, C. L.	WO	15.10.41
88840	—— J. H.	FL (D)	6.12.41
66676	Flitton, C. L.	PO (ASD)	6. 4.41
122170	—— W. B.	APO (Tr)	30.12.41
3347	Floate, D. E.	ASO (WAAF)	6.10.41
82762	—— F. H.	FO (B)	17. 7.41
122487	Flood, A. C.	PO	7. 3.42
64509	—— C. J. M.	APO (Tr)	11. 4.41
33085	—— C. J. P.	Wg. Cr.	1. 6.41
106014	—— F. M.	PO (B)	22. 9.41
63686	—— H.	APO (Tr)	8. 4.41
67121	—— J. P.	PO (ASD)	17. 5.41
108532	—— R. A.	PO	11.10.41
363586	—— W.	WO	15.11.41
63582	—— W. E.	APO (Tr)	30. 3.41
86014	Florence, C. H. P.	FO (ASD)	9. 7.41
46856	—— F.	FO (T) (e)	19. 8.41
	Flory, A. M.	S (PMNS)	1. 5.40
89318	—— K. S.	FO (O)	1.12.41
105138	—— R.	PO (T) (e)	16. 6.41
	Flower, A. H.	GC	1. 6.40
79541	—— F. T.	FL	19. 5.42
	—— H. C. [20]	—	—
41390	—— H. D. W.	FL	3. 9.41
27053	—— J. K.	SL	18. 9.41
105897	—— J. N. C.	PO (R)	5.11.41
48213	—— L. R.	PO (ASD) (mc)	16. 4.42
109331	—— M. E.	PO (E)	25. 4.41
85262	—— R. E.	FO	15. 9.41
106317	—— V. L.	PO (A)	14.11.41
34220	Flowerdew, A.	SL (ASD)	1. 3.42
37542	—— J. B.	SL	1. 9.41
46986	—— L. L.	PO (T) (e)	7. 3.42
61078	Flower-Melling, R. M.	FO (ASD)	17. 1.42
119520	Flowers, N. W.	PO (G)	26. 3.42
83261	—— P.	FO	4. 8.41
122641	—— R. S.	APO (Tr)	17. 3.42
114768	Floyd, A. H.	PO (E)	28. 2.42
118430	—— G. E. D.	PO (R)	18.11.41
48353	—— P.	FO (T) (e)	23. 8.41
107521	—— P. N.	PO	13. 9.41
116352	—— S.	APO (Tr)	21.12.41
04004	—— W. F.	FL (*ret*)	30. 6.21
81167	—— W. F.	FL (T) (s)	16. 6.42
112891	Flude, F. H.	PO (ASD)	28. 1.42
107748	Fluke, D. F.	PO (A)	6.12.41
45911	—— R. H.	PO (T) (s)	2. 4.41
44452	Flux, D. B.	FO (A)	15. 5.41
2698	—— M. H.	ASO (WAAF)	18. 8.41
2883	—— N. J.	ASO (WAAF)	8. 9.41
46247	Flynn, C. C.	FO	24. 5.42
43618	—— F. R.	FL	1. 4.42
61956	—— J.	FO	18. 2.42
77557	—— J. B.	FO (T) (e)	9. 2.41
86939	—— J. C.	FO (ASD)	18.10.41
329289	—— L. V. S.	WO	1.11.41
104703	—— P.	PO (ASD)	1. 9.41
119785	Flynn, P. J. R.	PO	7. 2.42
120008	—— R. S.	FO (D)	24. 4.42
101817	—— W.	FO (M)	11. 7.41
103082	—— W.	PO (ASD)	18. 8.41
515062	—— W. J.	WO	1. 8.40
109771	Foad, C. J.	APO (Tr)	10. 4.41
112114	—— L. J.	PO (ASD)	30.11.41
89672	Foard, H. E.	PO (T) (ee)	27.12.40
110458	Foers, E.	PO (ASD)	31.12.41
104517	—— G. C.	PO	9. 8.41
73679	Foden, A.	FO (T) (s)	7. 9.39
48828	—— F. H.	PO	2. 5.42
46236	—— G. T.	PO (T) (e)	10. 1.42
	—— J. C.	GC	1. 9.40
	—— W. B. [8]	—	—
	Fogarty, F. J.	GC	1. 9.40
561545	Fogg, D. M.	WO	1.11.40
109856	—— I. H. P.	APO (Tr)	22. 8.41
112408	—— J. G.	PO	17.11.41
112805	—— L. F.	PO (ASD)	28. 1.42
72832	Foggin, R. A.	FL (ASD)	1.12.41
75127	Foggo, A. R.	FL (A)	1.12.41
83067	—— J. F.	FO (ASD)	30. 6.41
116221	Foggon, W.	APO (Tr)	19.11.41
563530	Fogwill, A. J. V.	WO	1. 1.42
107214	Foice, E. J.	PO (E)	12.12.41
100060	Foinette, E. N.	PO (O)	14. 6.41
88439	Fokes, R. H.	FO	29.11.41
46192	Foley, A. W. J.	PO (T) (ee)	16. 6.41
101284	—— G. C.	APO (Tr)	25. 3.41
103742	—— G. H. E.	PO (ASD)	9.10.41
62819	—— G. W.	APO (Tr)	1. 2.41
109981	—— Geoffrey W.	PO	14.11.41
66324	—— H. J.	APO (Tr)	26. 3.41
2729	—— L. A.	ASO (WAAF)	25. 8.41
41007	—— L. D.	FL	3. 9.41
114749	—— N. L.	PO (E)	28. 2.42
90123	—— P. R.	SL	1. 3.42
112115	Foley-Brickley, J. W.	PO (ASD)	7.10.41
40102	Folkard, L. H.	SL	1. 6.42
	Folker, V. A.	S (PMNS)	1. 4.41
1929	Folkes, E. J.	ASO (WAAF)	5. 5.41
100104	Follett, C. G.	PO (B)	10. 6.41
80728	—— R.	FO (E)	24. 7.41
73955	—— D. H.	FL (Met)	1. 4.42
48379	—— T. W.	PO (O)	28. 3.42
561710	Folley, E.	WO	1. 4.41
31059	—— R. F. [25*a*(i)]	Wg. Cr. (E)	1. 6.42
88502	—— R. R. W.	FO (B)	15.11.41
3920	Folliott, E. H.	ASO (WAAF)	10.11.41
111625	Fone, W. H.	PO (ASD)	14. 1.42
111400	Follows, D.	PO (ASD)	7. 1.42
508250	—— G. A.	WO	15.11.41
73614	Fontannaz, V. J.	FL (ASD)	1.12.41
105292	Fooks, B. S.	PO (E)	14.11.41
47502	—— C. E.	PO	9.12.41
111679	—— C. J.	PO	10.11.41
2651	—— M. E.	ASO (WAAF)	18. 8.41
116257	—— S. F.	APO (Tr)	12.12.41
60790	Foord, A. H.	PO	9. 1.41
	—— G. O.	WO	1. 3.39
36044	Foord-Kelcey, A.	Wg. Cr.	1. 9.41
116805	Foort, A. L.	PO	25.11.41
30729	Foot, D. R. P.	FO (E)	24. 7.41
91047	—— E. C. I.	FL (M)	11. 8.40
40902	—— F. G.	FL	3. 9.41
108382	—— W. O.	PO (E)	30.12.41

Personal No.	Name.	Rank.	Seniority
75938	Foote, E. J. W. S.	FL (E)	1. 3.42
16007	—— H. W.	FO (RAFO)	6.10.22
107841	—— J. F.	PO (ASD)	3.12.41
75447	—— R. R.	FL (M)	12.10.40
111195	—— W. K.	PO (E)	5.11.41
78874	Foott, F. D.	FL (ASD)	4. 5.40
107752	—— L. W.	PO (A)	6.12.41
112448	Fopp, D.	PO	3.11.41
	Forbes, A. [5]	—	—
125237	—— Arthur	APO (Tr)	31. 3.42
84518	—— A. C.	FO (ASD)	30. 8.41
108548	—— A. G.	FO (M)	10.10.41
116294	—— A. J.	PO (R)	3. 3.42
68842	—— A. R.	PO (B)	23. 5.41
37499	—— A. S.	SL	1.12.41
799	—— B. K.	ASO (WAAF)	6. 7.40
121289	—— C. McA.	PO	21.11.41
115162	—— D. F. F.	PO	24.10.41
103743	—— D. M.	PO (ASD)	9.10.41
121288	—— D. McL.	PO	30. 1.42
111730	—— D. O.	PO (ASD)	14. 1.42
103583	—— E.	PO (O)	9. 8.41
85605	—— F. A.	FL (M)	17. 9.41
105898	—— F. W.	PO (ASD)	5.11.41
44049	—— G. S.	FO	1. 4.41
117025	—— H. D. B.	PO (O)	6. 9.41
62381	—— H. J.	FO (R)	14. 3.42
76108	—— James	FL (A)	1. 3.42
47068	—— John	PO (ASD)	1.10.41
75939	—— J. C.	FL (E)	1. 3.42
48000	—— J. Cameron	PO (G)	18.12.41
66268	—— J. D.	APO (Tr)	12. 3.41
43630	—— J. D. R.	FL	1. 4.42
110510	—— J. H.	PO (ASD)	6.10.41
	—— J. L.	AC (*ret*)	1. 7.26
2670	—— J. M.	ASO (WAAF)	25. 8.41
14103	—— J. T. T.	Wg. Cr. (M)	1. 7.34
	—— L. F.	GC	1. 1.36
87345	—— M.	FO	19.10.41
90252	—— Norman	FL	3. 9.40
506784	—— Norman	WO	1. 6.41
117868	—— R. A.	FO (M)	27. 3.42
42495	—— R. F.	FL	2. 3.42
24077	—— R. G.	Wg. Cr.	1. 9.40
46449	—— T.	PO	21. 8.41
104638	—— W. S.	PO (T) (a)	7. 3.42
32146	Forbes Mitchell, W. H.	FL	4. 9.39
1	Forbes-Sempill, *Hon.* M.	Wg. O. (WAAF)	1.12.41
741077	Ford, A. H.	WO	1. 1.42
77855	—— A. J.	FL (ASD)	1. 6.42
109735	—— A. W.	APO (T) (s)	17.10.41
91086	—— B. A.	FL (B)	1. 3.42
354520	—— C.	WO	6. 6.40
	—— C. B.	FL (CC)	14. 6.40
67659	—— C. G.	PO	25. 5.41
78519	—— *Rev.* C. H.	SL (Ch)	16. 4.40
	—— D. H.	APO (Met*)	1. 8.39
105155	—— D. R. O.	PO	14. 8.41
112116	—— E.	PO (ASD)	21. 1.42
107585	—— E. D.	PO (ASD)	3.12.41
81636	—— E. G.	FL	22. 2.42
110358	—— E. G. W.	PO (ASD)	24.12.41
103744	—— E. H.	PO (R)	9.10.41
65363	—— E. Leonard	APO (Tr)	24. 2.41
40174	—— E. Lyne	FO	16. 8.40
3131	—— E. M. M.	ASO (WAAF)	14. 7.41
10232	—— F. G.	WO	1. 6.41
31433	Ford, Fredk. John	FL (E)	1.12.41
118733	—— Fredk. John	PO (R)	18.11.41
	—— F.M. [25*g*]	—	—
73956	—— F. R.	FO (Met)	20.11.40
81227	—— Francis W.	FO (ASD)	9. 2.41
86985	—— Fredk. W.	FL (M)	15.10.41
68141	—— G.	PO (O)	29. 5.41
37317	—— G. E.	FL (ASD)	6. 3.40
117773	—— G. O.	APO (Tr)	31.12.41
64648	—— G. P.	APO (Tr)	19. 4.41
122843	—— G. W.	APO (Tr)	26. 1.42
87554	—— Harold	FO (ASD)	7.11.41
05181	—— Howard	Wg. Cr.	1.12.40
	—— H. [25*e*]	—	—
74503	—— H. G.	FL (ASD)	28. 6.41
75361	—— H. S.	PO	15.10.39
43905	—— H. W.	FL (E)	1. 6.42
43677	—— J. C.	FO (ASD)	25. 4.41
41917	—— James D.	FL	6.11.41
122299	—— J. E.	PO (G)	1. 5.42
123383	—— John D.	APO (Tr)	2. 3.42
115199	—— J. F.	PO (T) (ee)	30. 4.42
115754	—— J. H.	PO (ASD)	14. 3.42
77278	—— J. H. F.	FO	29. 6.41
125238	—— J. P.	APO (Tr)	31. 3.42
102365	—— J. R.	APO (Tr)	25. 3.41
82278	—— L. D.	FO (ASD)	1. 7.41
46736	—— L. L.	PO	20. 9.41
756	—— M. W. W.	SO (WAAF)	1. 2.42
40816	—— P. R. A.	FL	3. 9.41
77221	—— P. W.	FO (T) (e)	5.12.40
18209	—— R. A.	FO (RAFO)	15.11.25
		SL (ASD)	1. 9.39
114838	—— R. A.	APO (Tr)	1.12.41
88214	—— R. C.	FO	6.11.41
	—— R. H. [25*b*]	—	—
	—— R. J. A.	GC	1. 6.42
88771	—— R. L.	FO (ASD)	22.11.41
69110	—— S. A.	APO (Tr)	31. 3.41
44861	—— S. J. W.	FO (T) (e)	11.12.41
117855	—— *Rev.* T. J. C.	SL (Ch)	13. 3.42
581280	—— T. L.	WO	1. 2.42
69501	—— W. C.	PO (ASD)	3. 7.41
125239	—— W. E.	APO (Tr)	31. 3.42
31083	—— W. R.	SL (E)	1. 9.41
103745	Ford-Williams, P.	PO (ASD)	9.10.41
41526	Forde, D. N.	FL	3. 9.41
1732	—— E. A.	SO (WAAF)	1. 6.42
84849	—— J. P.	FL (M)	10. 9.41
575	—— M. P.	SO (WAAF)	1. 3.42
359607	—— P. J.	WO	1. 4.41
45963	—— T. F.	FO (ASD)	21. 4.41
81084	—— W. T.	FL (B)	1. 6.42
112393	Forder, G. D.	PO	16.10.41
510100	—— W. G.	WO	1.10.41
84405	Fordham, C. W.	FO (ASD)	16. 8.41
39976	—— D. A.	SL	1. 3.42
2585	—— E. I. M. Fordham	ASO (WAAF)	11. 8.41
67242	—— E. L. K.	PO (ASD)	3. 6.41
110674	—— H. A.	APO (Tr)	15. 3.41
39198	—— J. W.	SL	1.12.41
47439	—— R. C.	PO (T) (e)	18. 8.41
87587	—— T. H.	FO (E)	18. 1.42
104303	Fordyce, T. T.	APO (Tr)	16. 7.41
	Forecast, W. G. [8]	—	—
44878	Foregard, A. E.	FO (O)	9.10.41
44204	Foreman, A. E.	FO (T) (e)	14. 3.40
	—— C.	FL (CC)	22. 4.41
44337	—— D. G. [22*b*]	FL (ASD)	1. 3.42
61478	—— D. M.	FO	10.10.41
22180	—— E. C.	SL	3. 9.41

Personal No.	Name.	Rank.	Seniority.
	Foreman, E. C. K. H.	GC (M)	1. 6.41
104142	—— F. E.	PO (R)	18.10.41
115755	—— G. W.	PO (ASD)	14. 3.42
36100	—— H. Z.	FL (T) (e)	10.10.41
64036	—— J. W.	APO (Tr)	1. 2.41
104755	—— L. B.	PO (ASD)	15.10.41
507592	—— R. F.	WO	1. 3.41
23381	—— W. R.	FL (D)	9. 1.40
117840	Fores, *Rev.* H. G.	SL (Ch)	9. 2.42
513971	Foreshew, W. P.	WO	1. 4.41
122488	—— W. R.	PO	14. 3.42
70219	Forestler-Walker, D. L.	FL	3. 9.39
1130	Forgan, D. M.	SO (WAAF)	1. 6.42
76259	—— R. T.	FL	18.11.41
110626	Forge, G. C.	PO (ASD)	10.11.41
65364	Forgham, F. W.	APO (Tr)	28. 4.41
45697	—— R.	FO (T) (e)	25. 2.41
78118	Forgie, J. A.	FL (B)	1. 6.42
45292	Forks, W. H.	FO (B)	14. 1.42
63371	Forman, H. E. M.	FO (A)	31. 5.42
83116	—— R. B.	FO (ASD)	6. 3.41
	—— *Miss* V. [6]	—	—
70221	Formby, M. L.	FO (T) (e)	20.11.39
88543	—— T. H.	FO (ASD)	29.11.41
73840	Forrest, A. E. G.	FL (ASD)	1.12.41
102920	—— C.	APO (Tr)	27. 6.41
115218	—— D. H.	PO	31.12.41
66968	—— E. G.	APO (Tr)	10. 4.41
89456	—— F.	FO (ASD)	13.12.41
63933	—— F. E.	FO (ASD)	18. 4.42
88258	—— G.	SL (ASD)	1.12.41
101156	—— G.	PO (ASD)	11. 9.41
102695	—— G. A. L.	PO (ASD)	25. 9.41
68275	—— G. E.	PO (ASD)	11. 8.41
109482	—— G. V.	PO	24. 9.41
120690	—— G. W.	FO (M)	8. 5.42
86252	—— H.	PO (ASD)	18. 8.41
87320	—— H. B.	FL (M)	25.10.41
77913	—— J. N.	FL	10. 3.42
701290	—— J. R.	APO (Tr)	3. 4.41
114769	—— J. S.	PO (ASD)	19. 2.42
125194	—— R.	APO (Tr)	19.10.41
117917	—— S.	APO (T) (s)	1.12.41
85564	—— T. W.	FO (A)	2.11.41
63004	—— W. E.	APO (Tr)	31. 3.41
86073	Forrester, A. G.	FO (ASD)	27. 9.41
69667	—— D. R.	APO (Tr)	28. 2.41
120767	—— F. M.	PO (O)	25. 4.42
107271	—— G. R.	APO (T) (s)	26. 9.41
66666	—— J.	PO (ASD)	6. 6.41
105894	—— L.	PO (ASD)	5.11.41
79503	—— *Rev.* R. L. B.	SL (Ch)	22. 5.40
67068	Forrester-Paton, I. G.	PO	15. 5.41
73186	Forrester-Paxton, L. E.	FL (ASD)	17.11.40
110359	Forestier-Walker, R. J. G.	PO (ASD)	8.11.41
	Forrow, H. E.	GC	1.12.40
106376	Forsdick, C. H.	PO (ASD)	14. 1.42
61953	Forsdike, A. F.	FO (O)	9. 2.42
73759	Forsdyke, A. G. [9]	FL (ASD)	25. 8.39
77914	—— D. K.	FL	10. 3.42
1584	Forse, A. H.	SO (WAAF)	1. 6.42
63252	Forshaw, C. R.	APO (Tr)	1. 2.41
86922	—— H. C.	FO (ASD)	15.10.41
356712	—— James	WO	1. 1.41
61658	—— Joseph	APO (Tr)	1. 2.41
111102	—— J. C. N.	PO	16. 6.41
37009	—— R. G.	SL	1. 9.40
39165	—— T. H. T.	SL	1.12.41

Personal No.	Name.	Rank.	Seniority.
104206	Forssander, C. A.	FO (M)	1. 6.41
101783	—— D. R.	PO (E)	18. 9.41
64102	Forster, A.	APO (Tr)	15. 2.41
77052	—— Alan D.	FL (B)	1. 3.42
90290	—— Anthony D.	SL	1.12.41
62097	—— A. T. L.	PO (ASD)	17. 3.41
122821	—— D.	PO	1. 5.42
111401	—— E.	PO (ASD)	7. 1.42
	—— E. L.	S (PMNS)	7. 8.41
89200	—— F. M.	PO (ASD)	30.12.40
	—— H. E.	FL (CC)	17.12.41
118938	—— H. F.	PO (ASD)	1. 2.42
24251	—— H. J.	FL	20.12.40
110601	—— J.	PO (ASD)	5. 7.41
123200	—— J.	PO	17. 5.42
68022	—— J. H.	APO (Tr)	22. 4.41
85997	—— L. R.	FO (ASD)	23. 8.41
	—— N. N. [25*e*]	—	—
106650	—— P. M.	PO	11. 9.41
88133	—— R.	PO (ASD)	25.11.40
113539	—— R. D.	PO (ASD)	12. 2.42
73187	—— R. H. B.	FL (T) (e) / EO	10.12.40 / —
110299	—— R. W.	PO (B)	26.11.41
5784	—— S. G. F.	S (PMNS)	15. 5.42
107069	—— T.	APO (Tr)	14. 7.41
62245	—— T. G.	FO (ASD)	24. 3.42
45349	—— W. H.	FL	1. 3.42
62584	Forsyth, A. F.	APO (Tr)	23. 3.41
73188	—— A. F. J.	FO (ASD*)	3. 9.39
72833	—— A. J. E.	FL (T) (s)	12. 8.41
	—— B. C. S.	M (*ret*) (PMNS)	1. 1.31
42983	—— C. R. A.	FL	7. 3.42
125175	—— C. T.	APO (Tr)	21. 4.42
39077	—— D. S.	SL	1.12.41
85820	—— E. C.	FO (ASD)	13. 9.41
77918	—— I. W.	FL	10. 3.42
568094	—— J. G.	WO	1. 4.42
74098	—— M. K.	FL (ASD)	1. 3.42
41008	—— P. W. de B.	FL	3. 9.41
86015	—— W.	FO (T) (s)	19. 5.42
89961	—— W. B-C.	FO (ASD)	11. 1.42
120188	—— W. W.	PO (G)	11. 4.42
65212	Forsyth-Cameron	APO (Tr)	16. 4.41
83874	Forsyth-Grant, M. I.	FO (T) (s)	10. 2.42
298236	Forsythe, D.	WO	1. 6.39
41573	—— K. C.	FL	3. 9.41
47757	Fort, A. E.	PO (T) (e)	31. 3.42
344475	—— L. C.	WO	1. 4.40
64953	Forte, D. R.	PO (T) (s)	26. 8.41
81998	Forteath, A. M.	FO (ASD)	30. 6.41
46945	—— J. N.	PO (T) (e)	11. 2.42
31434	Fortescue, B. P.	FO (E)	8. 9.40
76109	—— J. E.	FL (A)	1. 3.42
1005	—— V. G.	SO (WAAF)	1. 2.42
341296	Forth, E. R.	WO	1. 8.40
40688	—— H. O.	FL	3. 9.41
117212	Fortin, H. A. R.	PO (ASD)	18. 4.42
108360	Forton, S. F.	PO (ASD)	10.12.41
512843	Fortuna, F.	WO	1. 7.41
110154	Fortune, E. J. F.	PO (ASD) (mc)	31.12.41
84994	—— J.	FO	24. 8.41
4489	—— P. M. V.	ASO (WAAF)	29. 4.42
86444	Fortuyn-Droogleever, R.	FO (ASD)	25. 6.41
89555	Forward, C. W.	FO (E)	21. 3.42
41167	—— D.	FL (ASD)	3. 9.41
	—— E. R.	PO (CC)	26.11.41
46914	—— J. M. P.	PO	4.10.41
43442	—— L.	FO (T) (e)	14. 3.40
75566	—— R. G. D.	FL (M)	24.10.40
104597	—— W. J. E.	PO (T) (s)	8. 8.41
116379	Forwell, E. W.	PO	28. 2.42

Personal No.	Name.	Rank.	Seniority.
123215	Fosh, A. S.	PO (G)	29. 5.42
65094	Foskett, G. E.	APO (Tr)	1. 2.41
61363	—— L. B.	FO (ASD)	21. 2.42
76134	—— W.	FL (M)	15.11.40
118193	Foss, F. S.	PO	2.12.41
36024	—— G. H. [10*a*]	Wg. Cr. (T)(s)	1. 3.41
29134	—— P. F.	FL (RAFO)	11. 8.36
32247	—— P. S. [22*a*]	Wg. Cr.	1. 3.42
2586	—— S. D. J.	ASO (WAAF)	11. 8.41
89639	—— S. W. B.	FO (ASD)	27. 9.41
85247	Fossett, R. H.	FO	14 9 41
77582	Fossick, G. M.	FO (T) (s)	12.11.40
515833	Foster, A.	WO	1. 9.41
64768	—— A. D.	PO (E)	4. 7.41
	—— A. D. H.	GC	1. 6.41
105668	—— A. E.	PO (ASD)	30.10.41
113416	—— A. E.	PO	1.11.41
103172	—— A. J. W.	PO (ASD)	8.10.41
113415	—— A. L.	PO	1.11.41
41279	—— A. M.	FL	3. 9.41
67635	—— B. H. D.	FO	11. 5.42
1919	—— B. M.	ASO (WAAF)	3. 5.41
81801	—— B. S.	FO (ASD)	8. 7.41
102350	—— Charles	APO (Tr)	6. 2.41
65523	—— Claude	FO	20. 4.42
	—— C. E. [25*b*]	—	—
119223	—— C. H. A.	PO	7. 3.42
76150	—— *Rev.* D. A.	SL (Ch)	25.11.39
31655	—— D. A. J.	FL	8.10.40
110988	—— D. E.	PO (E)	23. 1.42
119550	—— D. J.	PO	24. 1.42
109389	—— D. S.	FO (M)	24.10.41
116523	—— D. William	PO (O)	9. 2.42
120708	—— D. Wilson	PO (G)	18. 4.42
29166	—— Elliot	FO	31. 5.42
119911	—— Elliott	APO (T) (e)	29. 4.42
122074	—— Ernest	PO (O)	16. 3.42
65548	—— Frank	FO	27. 4.42
84097	—— Fredk.	FO (ASD)	5. 7.41
26251	—— F. G.	WO	1. 3.28
43227	—— F. Harry	FO (T) (a)	15. 2.40
116603	—— F. Herbert	PO (ASD)	28. 3.42
33248	—— F. R.	Wg. Cr.	1. 3.41
337660	—— F. R. G.	WO	1. 3.39
13026	—— F. W.	Wg. Cr. (T)	1.12.40
29009	—— G. A. C.	SL	1. 6.41
106808	—— *Rev.* G. E. J.	SL (Ch)	23. 9.41
110459	—— G. T.	PO (ASD)	31.12.41
108822	—— H. H.	PO (O)	10.10.41
90104	—— *Rev.* H. R. V.	SL (Ch)	25. 8.39
4583	—— I. M.	ASO (WAAF)	6. 5.42
83625	—— Jack	FO (A)	21. 9.41
89374	—— Jack	PO	24.11.40
1374	—— Joy	SO (WAAF)	1. 6.42
85149	—— J. C.	FO (ASD)	3. 4.41
48778	—— J. D.	PO	25. 4.42
123108	—— John D.	PO (O)	25. 4.42
86546	—— J. E. [12*b*]	FO (ASD)	7. 7.41
77933	—— J. E. A.	FL (G)	20. 4.42
104863	—— J. H. M.	PO (ASD)	22.10.41
63470	—— J. H. P.	FO	3. 4.42
105758	—— J. M.	PO (E)	14.11.41
3580	—— J. M. E.	ASO (WAAF)	20.10.41
101921	—— J. R.	APO (Tr)	20. 5.41
590654	—— J. W.	WO	1. 7.41
	—— J. W. E. [25*a*]	—	—
68473	—— K. D.	APO (Tr)	28. 3.41
77915	—— K. J.	FL	10. 3.42
109621	—— K. N. J.	PO (ASD)	17.12.41
89107	—— L. M. G.	FO (ASD)	8.11.41
72658	—— L. V. [22*d*]	FL (ASD)	14. 2.41
90007	—— M. G. L.	SL	1.12.41
3089	—— M. O.	ASO (WAAF)	22. 9.41
106922	Foster, P. A.	PO (ASD)	19.11.41
78564	—— P. C.	FO (ASD)	1. 3.41
87408	—— P. H.	FO	7. 9.41
61521	—— R.	FL (ASD)	1. 6.42
45217	—— R. A.	FO (T) (e)	15.11.41
61004	—— Richard A. D.	FO	21. 2.42
70222	—— Robert A. D.	FL	29. 6.41
864041	—— R. C.	WO	21.10.41
102338	—— R. H.	PO (ASD)	1.10.41
106065	—— R. J.	PO	10. 9.41
	—— R. M.	GC	1. 6.40
119430	—— R. O.	PO (ASD)	15. 6.42
77272	—— R. S. J.	FO (ASD)	25. 7.40
82279	—— R. T.	FO (ASD)	13.11.40
80815	—— R. W.	FO	9. 6.41
111153	—— S.	APO (T) (s)	7.11.41
70223	—— V.	FL (ASD)	3. 9.40
3508	—— V. M.	ASO (WAAF)	13.10.41
85779	—— W.	FO (ASD)	23. 7.41
45124	—— W.	FO (O)	18.12.41
118446	—— William	APO (T) (e)	15. 4.42
36210	—— W. Alan	FO	3. 9.40
90644	—— W. Alexander	FL (B)	1.12.41
106632	—— W. B.	PO (ASD)	12.11.41
73189	—— W. C. J.	FL (ASD)	1.12.41
61435	—— W. F.	FO (E)	16. 5.42
	—— W. F. MacN.	AC	1. 1.30
77300	—— W. H.	FO (T) (e)	22. 1.41
64487	—— W. W.	APO (Tr)	1. 2.41
70943	Foster-Packer, N.	FL	10. 4.41
79659	Foster-Stevens, D.	FO (ASD)	28. 5.41
122624	Fotherby, R.	APO (Tr)	8. 3.42
34221	Fothergill, C.	Wg. Cr.	1.12.41
69835	—— A.	APO (Tr)	7. 5.41
83840	—— L.	FO (ASD)	31. 7.41
1905	—— W. D.	WO	1.11.34
106983	Fotheringham, D.	PO (T) (s)	20. 5.42
4362	—— J. P.	ASO (WAAF)	4. 3.42
122883	Fotheringhame, J.	APO (Tr)	31. 3.42
114317	Fotheringham-Parker, J.	PO	4.12.41
115219	Foubister, D. McD.	FO (M)	2. 1.42
5705	Foucar, I. M.	S (PMNS)	8. 1.42
104864	Foulds, A.	PO (ASD)	22.10.41
101406	—— A. W. M.	APO (E)	4. 7.41
581369	—— E. H.	WO	1. 4.42
62098	—— H.	PO (ASD)	17. 3.41
86707	—— R. J.	FO	19.10.41
74504	—— W. G.	FL (ASD)	1. 3.42
61364	Foulerton, J. R. R-C.	FO (ASD)	21. 2.42
507199	Foulgar, R. D.	WO	1. 8.40
2846	Foulger, A. E. C.	ASO (WAAF)	1. 9.41
4887	—— M. M.	ASO (WAAF)	3. 6.42
62271	Foulis, M.	FO	29. 1.42
61535	Foulkes, C. A. S.	FO (ASD)	12. 2.42
114781	—— E. K.	PO (ASD)	19. 2.42
64158	—— H. O.	APO (Tr)	9. 4.41
68312	—— N. G.	PO (ASD)	6. 8.41
87961	—— R.	FO (T) (e)	30.10.41
117903	—— R. P.	PO (ASD)	1. 3.42
37347	Foulsham, J.	SL	1. 9.41
101616	—— R.	PO (ASD)	18. 7.41
34236	—— W.	FL (ASD)	24.12.40
78190	Foulston, W. F.	FL (ASD)	11.12.39
4779	—— Y. M.	ASO (WAAF)	1. 6.42

Personal No.	Name.	Rank.	Seniority.
113342	Fountain, *Rev.* A. R.	SL (Ch)	4.12.41
47524	—— B.	PO (E)	4. 3.42
82395	—— L. J. W. P.	FO (ASD)	17. 5.41
	—— R. F. [25*e*]	—	—
24066	Fountain-Barber, M.	FO	20. 9.39
2766	Fountaine, G. A.	ASO (WAAF)	25. 8.41
103746	Fourniss, R. C.	PO (R)	9.10.41
239649	Fowgies, H.	WO	1. 6.41
73957	Fowke, J. L.	FL (R)	19. 6.41
74647	—— *Rev.* W. H.	SL (Ch)	15. 9.39
4518	Fowkes, J. W.	ASO (WAAF)	6. 5.42
1100	Fowle, D. A.	ASO (WAAF)	31. 8.40
37526	—— F. R. C.	SL	1. 9.41
69683	Fowler, A.	APO (Tr)	10. 3.41
77629	—— A. A. W.	FL (R)	27. 4.41
61164	—— A. I.	PO (E)	22. 8.41
42116	—— A. L.	FO	6.11.40
106732	—— Arthur W.	APO (Tr)	15. 8.41
67198	—— B.	FO (ASD)	23. 5.42
86152	—— B. W.	PO (ASD)	2. 6.41
78505	—— C. F.	FL (B)	1. 3.42
565698	—— C. S.	WO	1. 2.42
116072	—— C. W.	PO	28. 2.42
75567	—— D. H.	FL (M)	24.10.40
83938	—— E.	FO (ASD)	7. 7.41
115756	—— E. E.	PO (ASD)	20.10.41
81397	—— E. G.	FO (G)	28. 7.41
	—— Frank	Wg. Cr. (*ret*)	1. 7.33
88498	—— Frank	FO (B)	22.11.41
88772	—— F. R.	PO	22.11.40
86427	—— G. E.	FO (O)	8. 9.41
78506	—— G. G.	FL (B)	1. 3.42
89962	—— G. L.	FO (ASD)	11. 1.42
1383	—— G. M.	SO (WAAF)	1. 3.42
107449	—— Harry	PO (ASD)	26.11.41
119184	—— Harold	PO	16. 3.42
83960	—— H. B.	FL (N)	23. 8.41
79041	—— H. D.	FO (T)(s)	11.11.41
39457	—— H. N.	FL	3. 9.40
65068	—— H. S.	PO (ASD)	23. 5.41
	—— I. G. V.	GC	1. 7.29
102078	—— J. E.	PO	22. 6.41
110882	—— J. M.	PO	8.11.41
122489	—— J. W.	PO	7. 3.42
1504	—— J. W.	ASO (WAAF)	28.12.40
5789	—— K. M.	S (PMNS)	14. 5.42
78948	—— L. J.	FO (T) (e)	25. 1.41
615	—— M. G. B.	SO (WAAF)	1. 3.42
109622	—— N. F.	PO (ASD) (mc)	17.12.41
	—— P. J. [24]	—	—
101663	—— P. L.	PO (ASD)	18. 9.41
83920	—— P. M.	FO (ASD)	15. 6.41
119424	—— R.	PO (ASD)	8. 6.42
111217	—— R. C.	PO (B)	18.11.41
88738	—— R. I.	FO (ASD)	15. 7.41
88738	—— R. I.	FO (ASD) (mt)	15. 7.41
120330	—— R. J.	PO	22. 3.42
73191	—— R. W.	FO (ASD) / EO	17. 9.39 / —
121953	—— S.	PO (O)	1. 5.42
86153	—— S. B. S.	FO (ASD)	15. 8.41
326734	—— S. S.	WO	30. 6.36
82833	—— T.	FO (ASD)	25. 7.41
103272	—— W. H.	PO (E)	16.10.41
63569	—— Wm. James	APO (Tr)	28. 2.41
23281	—— Wm. Joseph	SL (M)	1.12.41
114263	—— Wm. Joseph	PO (ASD)	19. 2.42
42829	—— W. M. W.	FO	14. 5.41
341239	Fowles, A. F.	WO	22. 3.37
64704	—— A. T.	APO (Tr)	21. 4.41
79589	—— A. W.	FL (B)	1. 6.42
116218	Fowles, E. H.	APO (Tr)	17.11.41
79543	—— R. G.	FL	19. 5.42
359473	—— W. E.	WO	1. 8.41
110139	Fowlie, W. A.	PO	25. 9.41
101338	Fox, Arnold	APO (Tr)	24. 5.41
68598	—— Arthur	APO (Tr)	24. 4.41
80185	—— A. A.	PO (O)	17. 5.41
112804	—— A. E.	PO (ASD)	28. 1.42
580823	—— A. G.	WO	1.10.41
118017	—— *Rev.* A. H. P.	SL (Ch)	3. 3.42
31369	—— B. C. A.	FL (E)	1. 9.41
68531	—— B. F.	APO (Tr)	9. 4.41
76146	—— C. H.	FL (D)	21.11.40
44277	—— C. J.	FO (T) (e)	1. 2.41
114770	—— C. P.	PO (T) (ee)	9. 4.42
112603	—— C. L.	PO (ASD)	9.12.41
102099	—— C. W.	PO	18. 7.41
116604	—— C. W. L.	PO (ASD)	28. 3.42
85243	—— D. E.	FO	7. 9.41
3627	—— D. J.	ASO (WAAF)	20.10.41
61479	—— D. P.	FO	27.10.41
72659	—— D. W. T.	FL (ASD)	19.10.40
107304	—— Ernest	PO (ASD)	26.11.41
62637	—— E. G.	FL (M)	11. 3.42
45573	—— E. H.	WO	27.11.39
86814	—— E. J. F.	FO (ASD)	5.10.41
	—— E. J. M.	S (PMNS)	30. 9.36
44304	—— F. J.	FO (A)	1. 4.41
87853	—— F. L.	FO (ASD)	1.11.41
123109	—— G.	PO	25. 4.42
118995	—— G. E.	PO (ASD)	18. 5.42
45573	—— G. L.	FO (ASD)	1. 6.41
85364	—— *Sir* G. W. G.	FO (ASD)	8. 5.41
101900	—— H.	APO (Tr)	12. 5.41
108885	—— H. F.	PO (ASD)	2. 7.41
113981	—— H. M.	PO	8.12.41
73736	—— J.	PO (ASD*) / EO	22. 8.39 / —
84208	—— J. A.	FO (ASD)	23. 8.41
61485	—— J. D.	FO	12. 2.42
79141	—— *Rev.* J. P.	SL (Ch)	14. 5.40
120500	—— J. R.	PO (G)	14. 4.42
114845	—— J. Y.	APO (Tr)	30.12.41
121290	—— K.	PO	15. 2.42
66473	—— K. M.	FL (M)	2. 5.42
36099	—— L.	SL	1.12.41
52820	—— O.	APO (Tr)	1. 2.41
85294	—— P.	FO (B)	23. 8.41
	—— R. H.	S (PMNS)	1. 4.41
109203	—— R. L.	PO (ASD)	17.12.41
102141	—— R. W.	PO	23. 7.41
70224	—— Seth A.	FO	26. 8.41
64451	—— Samuel A.	APO (Tr)	6. 3.41
2336	—— S. D.	WO	1.10.40
61467	—— S. H.	FO	26. 2.42
43220	—— T.	FO (T) (s)	15. 2.40
69126	—— T. H.	APO (Tr)	4. 4.41
101118	—— T. M.	PO (T) (s)	19. 6.41
72556	—— T. Rawson	FL (ASD)	1.10.40
41168	—— T. Ronald	FL	3. 9.41
83324	—— W. F.	FO (ASD)	1. 8.41
85565	—— W. J.	FO (A)	2.11.41
90561	—— W. M. S.	SL (B)	1. 3.42
106315	Foxall, C. L.	PO (A)	14.11.41
481	—— P. K.	SO (WAAF)	1.12.41
67697	—— W. G.	PO	1. 6.41
104969	Foxe, A. M.	FO (M)	8. 8.41
3144	Foxell, A. E. C.	ASO (WAAF)	22. 9.41

Personal No.	Name.	Rank.	Seniority.
110460	Foxen, B. W. A.	PO (ASD)	31.12.41
76299	Foxley, W. G.	FL (A)	1.12.41
76420	—— W. J.	PO (ASD)	3.12.39
70225	Foxley Norris, C. N.	SL	1. 6.42
70226	—— J. M.	FL	18. 5.41
78660	Fox-Male, D. H.	FO	7. 9.41
4659	—— I. E.	ASO (WAAF)	20. 5.42
353427	Foxwell, C. S. C.	WO	1.11.40
2090	—— M. C.	ASO (WAAF)	14. 6.41
118561	Foy, C. E.	PO	27. 3.42
104939	—— J.	PO (ASD)	29.10.41
41280	—— P. S.	FL	3. 9.41
76420	—— W. J.	FF (T) (S)	1. 7.41
64769	Foyle, A.	PO (E)	4. 7.41
84445	Fradd, F. H.	FO (R)	17. 8.41
	Fradgley, N. W.	S (PMNS)	3. 9.41
62469	Fradley, H. J.	FO (ASD)	4. 4.42
90473	Frain, G.	FL	26. 9.41
47936	—— W. G.	APO (T) (e)	3.12.41
85620	Frais, M. M.	FL (M)	24. 9.41
40615	Frame, A.	FL	17. 7.41
125224	—— Alexander	APO (Tr)	22. 3.42
81398	—— G. M.	FO (G)	28. 7.41
77390	—— J. D.	FO (ASD)	26. 1.41
75041	—— M. H.	FO (ASD)	11. 9.40
348439	—— T. A.	WO	1. 7.40
562112	—— W. R. O.	WO	1. 4.41
109007	Frame-Stark, D.	PO (ASD)	24.12.41
87481	Frame-Thomson, T.	FO (T) (e)	21. 4.42
512450	Frampton, A. H. W.	WO	1. 1.42
88975	—— C. H.	FO (T) (S)	2. 2.42
117	—— E.	Sq.O (WAAF)	1. 3.42
109067	—— G. H.	PO	12. 7.41
61609	—— J. D.	FL (ASD)	1. 6.42
41169	—— J. H.	FL	3. 9.41
4244	—— M. K.	ASO (WAAF)	7. 1.42
84143	—— W. B.	FL (ASD)	27. 7.41
	France, D.	S (*ret*) (PMNS)	1. 1.23
111505	—— G. G.	FO (M)	14.11.41
10946	—— K. E.	PO (ASD)	27.10.41
102176	—— P. E.	PO (ASD)	17. 3.41
86820	—— R. P.	PO (ASD)	7.10.41
116605	France-Cohen, H.	PO	22.12.41
1101	Francis, A. C.	ASO (WAAF)	31. 8.40
74099	—— A. E.	FO (ASD)	19. 9.40
113983	—— B. H.	PO (ASD)	12. 2.42
3068	—— B. J.	ASO (WAAF)	15. 9.41
91040	—— C. A.	SL (B)	1.12.41
590303	—— C. F.	WO	1. 2.41
47320	—— C. J.	FO (T) (e)	28. 6.41
44048	—— Charles W.	SL	1. 6.42
115712	—— Clarence, W.	PO	6. 1.42
48515	—— D.	PO (O)	4. 4.42
118646	—— E.	PO (O)	7. 3.42
1788	—— E.	SO (WAAF)	1. 6.42
43872	—— E. A.	FO (T) (e)	9. 5.40
43065	—— E. H.	FL	1. 4.42
42403	—— E. T.	FO	13. 7.41
60166	—— F. C.	FO (ASD)	7.11.42
64999	—— F. W.	FO (ASD)	25. 4.42
	—— G.	GC	1. 6.42
560753	—— G. A.	WO	1.12.40
111626	—— G. J. R.	PO (ASD)	14. 1.42
116104	—— G. S.	PO	14. 2.42
88198	—— G. T. R.	FL	5. 9.41
123111	—— G. W. M.	PO	10. 4.42
24053	—— H.	PO (ASD)	14. 1.42
106316	—— H. W.	PO (A)	14.11.41
65056	—— J. E.	PO (E)	23. 5.41
106681	—— J. G.	FO	22. 4.42
31317	—— J. H.	FL (E)	1. 9.40
	—— J. H. [8]	—	—
47316	Francis, J. N.	PO (G)	26.11.41
116675	—— K. E.	PO	12. 2.42
101157	—— L. B.	PO (ASD)	11. 9.41
48065	—— L. E.	PO (T) (a)	17.10.41
66084	—— L. Walter	FO (ASD)	9. 5.42
340682	—— L. Wm.	FO (Q)	23.12.41
1950	—— N. L.	ASO (WAAF)	19. 5.41
46370	—— R. A.	FO (ASD) (mc)	2. 7.41
114784	—— R. D. H.	PO (ASD)	19. 2.42
89868	—— R. G.	FO (ASD)	3. 1.42
45375	—— R. Harvey	FO (G)	9.11.41
79458	—— R. Herbert	FL (ASD)	1. 6.42
62636	—— Reginald Harvey	FL (M)	11. 3.42
64037	—— R. M. L.	APO (Tr)	1. 2.41
41392	—— R. O.	FL	3. 9.41
74368	—— R. W.	PO (ASD)	26. 9.39
72834	—— T. A.	FL (ASD)	1.12.41
60879	—— W. [12*b*]	FO (ASD)	28. 8.41
	Francom, C. E. N.[9]	—	—
18210	Francombe, A. N.	SL	3. 9.41
83117	—— J.	FO (T) (S)	24.10.41
117428	Frandsen, A. G.	PO	4. 4.42
3752	—— M. L.	ASO (WAAF)	27.10.41
89720	Frank, A. C. [15]	FO (ASD)	31.12.41
70227	—— A. D.	SL	1.12.41
	—— *Dr.* F. C. [18*a*]	—	—
23243	—— F. V.	FL (D)	23. 9.39
109959	Frankau, A. MacD.	APO (T) (S)	24.10.41
	Frankcom, C. E. N. [8*a*]	—	—
61035	Frankenberg, B. J.	FL (M)	25. 6.41
74802	Frankenburg, E. E.	FL (D)	22. 9.40
4633	Frankland, D. E.	ASO (WAAF)	20. 5.42
3971	—— I. M.	ASO (WAAF)	17.11.41
90115	—— *Hon.* R. N.	SL	1. 3.42
105035	—— W. A.	APO (Tr)	24. 5.41
32149	Franklin, Arthur	Wg. Cr.	1. 6.41
349666	—— Arthur	WO	1. 5.41
166114	—— A. F.	WO	1. 4.33
103173	—— A. P.	PO (ASD)	8.10.41
74369	—— A. W. S.	PO (ASD*)	26. 9.39
31068	—— C. D. P.	Wg. Cr. (E)	1. 9.41
101407	—— C. E.	PO (E)	19. 9.41
119551	—— C. E.	PO	24. 1.42
79534	—— E. G.	FL	19. 5.42
61102	—— E. L.	FO (ASD)	14. 2.42
80917	—— E. T.	FO (ASD)	15. 6.41
31492	—— E. W.	FL (E)	1.12.41
102109	—— F. B.	PO (O)	31. 5.41
358121	—— F. C. D.	WO	1. 6.41
463	—— F. T.	SO (WAAF)	1.12.41
464	—— G. A.	SO (WAAF)	1.12.41
45163	—— H.	FO (R)	1. 5.41
346281	—— H. E.	WO	1. 4.39
507754	—— H. W.	WO	1. 2.41
86279	—— J. B.	FL (M)	1.10.41
67818	—— J. H.	APO (Tr)	1. 2.41
88243	—— J. P.	PO	14.11.40
70228	—— J. W.	FL	16.12.40
105669	—— P. A.	PO (ASD)	30.10.41
41009	—— R. H.	FL	3. 9.41
67592	—— R. T.	PO	16. 3.41
105182	—— R. W.	PO (O)	9. 8.41
45163	—— S. H.	FO (ASD)	4. 5.41
40217	—— W. D. K.	SL	1. 6.42
80847	—— W. G.	FO (O)	16. 6.41
44442	—— Wm. H.	FO (ASD)	7. 3.40
108698	—— Walter H.	PO (ASD)	10.12.41
115936	—— W. M.	PO (O)	22.11.41
62821	—— W. T.	APO (Tr)	1. 2.41

Personal No.	Name.	Rank.	Seniority.
85747	Franklin-Smith, J.H.	PO (ASD)	1. 7.40
	Franklyn, A. W.	GC	1.12.40
31084	—— R. V. B.	SL (A)	1. 9.41
87767	Franks, A. L.	FO (ASD)	25.10.41
3348	—— D. E.	ASO (WAAF)	6.10.41
	—— H. B. S. [25c]	—	—
88544	—— H. C.	FO (ASD)	29.11.41
73760	—— J. A.	PO (Met*)	25. 8.39
16152	—— J. G.	G. C. (T)(a)	1.12.41
86720	—— J. H.	FO	10. 8.41
104639	—— L. L.	APO (T) (s)	22. 8.41
122327	—— R.	PO (O)	16. 3.42
100339	—— S.	APO (Tr)	7. 5.41
111402	—— S. H.	PO (ASD)	7.11.41
62319	—— T.	PO	9. 3.41
60642	Franz, D. S.	FO (ASD)	31. 1.42
87914	Fraser, A.	FO (ASD)	9.11.41
48675	—— A.	APO (T) (s)	26. 3.42
3421	—— A.	ASO (WAAF)	6.10.41
90056	—— Alastair C.	SL (M)	1. 6.41
84850	—— Alistair C.	FL (M)	10. 9.41
64770	—— A. G.	PO (E)	4. 7.41
84554	—— A. H.	FO (R)	3. 6.41
85177	—— A. H. I.	FO (ASD)	15.12.40
107953	—— A. L.	PO (B)	9.12.41
104988	—— A. M.	FO (M)	22. 8.41
78370	—— A. S. [25a(ii)]	SL (E)	1. 6.41
102781	—— A. W.	PO (ASD)	8.10.41
26134	—— B. A.	Wg. Cr.	1. 9.41
32192	—— C. F. S.	Wg. Cr. (T) (a)	1. 3.41
62968	—— C. G.	APO (Tr)	30. 3.41
4380	—— C. G. D.	ASO (WAAF)	12. 3.42
111860	—— C. L.	APO (Tr)	20. 7.41
74258	—— D. K.	FO (Met)	19. 9.40
88392	—— D. O.	FO	19.11.41
109121	—— Daniel W.	PO	7.10.41
60440	—— Donald W.	PO (R)	3. 2.41
46711	—— Douglas Warwick	PO (ASD)	18.10.41
43006	—— E. G.	FL	1. 4.42
345485	—— E. J.	WO	1. 3.40
358709	—— Finlay	WO	1. 9.41
64038	—— Frank	APO (Tr)	1. 2.41
84868	—— Frank	FL (D)	10. 9.41
66511	—— F. J.	PO (O)	9. 3.41
107448	—— F. L.	PO (ASD)	26.11.41
2326	—— F. M.	ASO (WAAF)	12. 7.41
72660	—— F. W. I. V.	SL (ASD)	1. 3.42
80988	—— G.	FL (M)	18. 6.41
72746	—— G. A.	FL (M)	4. 4.40
100232	—— G. E.	APO (Tr)	3. 3.41
119132	—— G. S.	PO	15.12.41
	—— H.	S (PMNS)	16. 9.41
33135	—— H. D.	Wg. Cr.	1. 9.41
	—— H. H. McL.	AC (T) (e)	1.12.40
05162	—— H. P.	Wg. Cr.	1. 6.40
66474	—— H. R. L.	FO (M)	2. 5.41
4672	—— H. W.	ASO (WAAF)	20. 5.42
100062	—— I. M.	PO	15. 6.41
105430	—— I. P.	PO (ASD)	30.10.41
110120	—— John	PO (ASD)	24.11.41
113276	—— James	PO (ASD)	15.12.41
65898	—— James	APO (Tr)	1. 5.41
108012	—— J. A.	PO	1. 9.41
102501	—— J. D.	APO (Tr)	7. 7.41
70229	—— J. F.	SL	1.12.41
33249	—— J. G.	SL	1. 9.41
113835	—— *Rev.* J. K.	SL (Ch)	26. 8.41
1006	—— J. M.	ASO (WAAF)	10. 8.40
107097	—— J. McC.	APO (Tr)	4. 8.41
43883	Fraser, J. Robert	FL (T) (s)	18. 7.41
	—— J. Reoch	PO (CC)	21. 1.42
68673	—— J. Stewart	FO (M)	3. 6.41
328310	—— J. Seaton	WO	1. 5.40
21191	—— Kenneth	SL (A)	1. 6.40
121195	—— Kenneth	APO (Tr)	26. 3.42
111201	—— K. W.	APO (T) (s)	1. 9.41
	—— M. I.	S (PMNS)	1. 4.41
	—— M. M.	SO (WAAF)	1.12.41
125099	—— N. J. McD.	APO (Tr)	27. 3.42
23118	—— O. M.	Wg. Cr. (M)	1.12.41
3444	—— P.	ASO (WAAF)	13.10.41
106090	—— R. C.	FO (M)	19. 9.41
85237	—— R. D.	FO	7. 9.41
43728	—— R. E.	FO (T) (e)	9. 5.40
100635	—— R. I.	PO	4. 7.41
86212	—— R. N. R.	FO (ASD)	10.10.41
358684	—— R. O.	WO	1. 7.41
69764	—— R. S.	APO (Tr)	17. 4.41
83808	—— Robert W.	FO (T) (s)	17. 7.41
115220	—— Roderick W.	PO (ASD)	7. 3.42
47189	—— S. E.	PO (T) (e)	21.10.41
109424	—— T. A.	PO (E)	9.1.42
	—— W. G. [8b]	—	—
47730	—— W. I.	FO (T) (s)	21. 8.41
2847	—— W. I.	ASO (WAAF)	1. 9.41
66054	—— W. M.	PO (ASD)	15. 4.41
1258	—— W. M.	ASO (WAAF)	28. 9.40
75847	Fraser-Harris, A. A.	SL (ASD)	21. 5.41
100207	Fraser-James, J.	PO (ASD)	4. 9.41
78661	Fraser-Petherbridge, C. A.	FL (G)	13. 5.42
107447	Fraser-Smith, G. G.	PO (ASD)	26.11.41
105344	Frater, A. S.	PO (A)	24.10.41
64039	—— H. E.	APO (Tr)	1. 2.41
120653	Fray, F. G.	PO	24. 1.42
77203	Frayn, F. E.	FL	14. 1.42
113178	Frazer, D. H.	PO (E)	5. 2.42
63732	—— E. S.	FO (M)	1. 4.41
31318	—— M. R.	FL (E)	1. 9.41
41393	—— R. G. R.	FL	3. 9.41
2247	Frazier, M.	ASO (WAAF)	5. 7.41
43559	Freakes, C.	FO (T) (s)	15. 2.40
73709	—— H. D.	FO	12. 2.41
114264	Freakley, J. A.	PO (ASD)	19. 2.42
68090	Frears, R. E.	PO (A)	2. 8.41
361962	Freathy, E. J.	WO	1. 2.42
72661	Frecheville, G. [14]	FL (ASD)	1.12.41
62647	Frecker, A. D.	FO	8. 1.42
104095	Frecknall, J. R.	PO (ASD)	25. 8.41
4590	Frederick, O.	ASO (WAAF)	13. 5.42
115624	Fredman, N. H.	PO (O)	19.12.41
31057	Free, H. H.	Wg. Cr. (E)	1. 9.41
46232	—— H. R.	PO (T) (e)	7. 3.41
347632	—— T. P.	WO	1. 5.41
86154	Freear, G. H. A.	FO (ASD)	4.10.41
47225	Freebody, E. E. W.	PO (T) (e)	5.12.41
16222	—— W. L.	Wg. Cr. (T) (e)	1. 6.40
4126	Freeborn, D. M. S.	ASO (WAAF)	1.12.41
70854	—— J. C.	FL	3. 9.41
85112	—— L.	FO (T) (e)	26. 1.42
114265	Freedman, A.	PO	4.11.41
105173	—— G. F.	PO (G)	28. 8.41
117736	—— S.	APO (Tr)	15.11.41
741707	—— S. I.	WO	1.10.41
4245	Freegard, D. M.	ASO (WAAF)	7. 1.42
109494	—— M. L.	PO	22.10.41

Personal No.	Name.	Rank.	Seniority.
64594	Freeman, A. N.	APO (Tr)	17. 4.41
4022	—— B.	ASO (WAAF)	17.11.41
107480	—— B. D.	PO (ASD)	26.11.41
77107	—— B. R. M.	PO	15. 1.40
	—— C. P.	FL (CC)	30. 9.39
83472	—— C. T.	FO (T) (a)	1. 2.41
	—— D. F. R. A. [4] [6]	—	—
89041	—— D. M. I.	FL (M)	7.12.41
112118	—— E. W.	APO (T) (S)	21.11.41
67491	—— F.	APO (Tr)	22. 4.41
24252	—— F. C. G.	SL	3. 9.41
498	—— F. I.	SO (WAAF)	1.12.41
69915	—— F. L.	APO (Tr)	21. 5.41
363946	—— H. H.	WO	1.10.40
60643	—— H. R.	FO (ASD)	31. 1.42
118734	—— H. W.	PO (R)	18.11.41
89012	—— J. [22c]	FO (E)	22. 2.42
103747	—— J.	PO (ASD)	9.10.41
112480	—— J. C.	PO (ASD)	30.11.41
61080	—— J. D.	FO (ASD)	20. 1.42
43659	—— J. G.	FO (T) (e)	14. 3.40
05203	—— J. M.	Wg. Cr.	1. 3.41
43418	—— J. T.	FL	1. 4.42
83875	—— K. M.	PO	21. 2.42
23026	—— Leonard [152]	Wg. Cr. (M)	23. 4.40
85142	—— Leslie	FO (ASD)	26. 8.41
39726	—— M. I.	SL	1.12.41
104865	—— N. E.	PO (ASD)	22.10.41
82697	—— N. B.	FO	27. 7.41
62685	—— N. J.	FO	23. 3.42
15002	—— O. D.	SL (ASD)	17. 5.41
23021	—— R. G.	Wg. Cr. (M)	23. 4.40
90768	—— R.	FL (B)	1. 3.42
48199	—— R. A.	APO (T) (e)	8. 1.42
78338	—— R. F.	FL (ASD) (mc)	1. 6.42
11230	—— R. W.	SL (A)	1.12.41
5673	—— S.	S (PMNS)	26.11.41
48460	—— S. E. H.	APO (T) (S)	12. 3.42
2144	—— S. T.	SL (*ret*)	12.12.28
89457	—— W.	FO (ASD)	1. 8.41
	—— *Sir* W. R. [3*a*, 10]	ACM	27. 5.40
349804	—— W. R.	WO	15. 5.40
	Freeman-Mitford, *Hon.* T. D. [26]	—	—
35185	Freemantle, F. C.	SL (T) (e)	1. 6.42
120312	Freer, A. E.	APO (Tr)	26. 2.42
107959	—— H. A.	PO (ASD)	10.12.41
110361	—— J. C.	PO (ASD)	24.12.41
3581	—— J. R.	ASO (WAAF)	20.10.41
112452	—— T. St. B.	PO	16. 9.41
21108	Freeston, H. E. [106]	Wg. Cr. (E)	1. 6.41
112803	—— H. L.	PO (ASD)	28. 1.42
90697	—— J. F.	FL (B)	1. 3.42
509968	Freestone, G. H. J.	WO	1. 7.41
64887	—— J. B.	FO	5. 3.42
05157	—— L. R. S.	Wg. Cr. (T) (a)	1. 9.40
122381	—— Freeth, E. E.	PO (O)	24.11.41
88941	—— H. C.	FO (ASD)	6.12.41
	—— J. R.	FL (CC)	30.10.41
72557	Freezer, C. R. E.	FL (M)	28. 2.40
10673	Freke, G. A.	WO	1. 5.41
76313	—— T. A.	FL	10.12.41
103091	Fremlin, R. A.	PO (ASD)	15. 7.41
64040	French, A.	APO (Tr)	1. 2.41
	—— A. H. [8]	FL (CC)	17. 4.42
349263	—— A. W.	WO	1. 2.41
23073	—— A. R.	FL (M)	1. 6.41
39517	—— B. M.	FO (ASD)	20.12.41
55095	—— C. E.	APO (Tr)	1. 2.41
70230	—— C. F.	FL	1. 4.40
113179	French, C. M.	PO (ASD)	5. 2.42
41010	—— C. R.	FL	3. 9.41
36129	—— D. J.	SL	1.12.41
108042	—— E. F.	PO (O)	10. 6.41
331753	—— E. H.	WO	1. 2.40
	—— E. W.	EO	—
46045	—— F.	PO (T) (e)	6. 9.41
560606	—— F. C.	WO	15.10.41
72120	—— F. J.	FL	17. 3.41
84131	—— J. A.	FO (ASD)	12. 8.41
118735	—— J. P.	PO (R)	18.11.41
21109	—— J. S.	Wg. Cr. (E)	1.12.40
65477	—— L. St. J.	FL (N)	6. 4.42
103419	—— L. W.	APO (Tr)	6. 6.41
358657	—— M.	WO	1. 5.41
101540	—— M. B.	PO	3. 7.41
46915	—— M. J.	PO	4.10.41
121022	—— P. A.	APO (Tr)	24. 2.42
326984	—— P. M.	WO	1. 1.39
125189	—— R. J. H.	APO (Tr)	30. 4.42
105121	—— S. A.	APO (Tr)	8. 8.41
109504	—— S. J.	PO (O)	24.10.41
	—— T. H.	GC	1. 9.41
65991	—— T. L.	FO	24. 4.42
354841	—— W.	WO	1.10.40
76356	—— W. E.	FO (T) (e)	7. 6.41
262941	Frend, A.	WO	1.12.34
88451	Frenkel, A.	FO	7.11.41
89914	Frere, J. H.	FO (ASD)	10. 1.42
68861	Freshfield, E. H.	FO (ASD)	23. 5.42
350005	Freshwater, A.	WO	1. 2.40
112714	—— R. A.	PO (O)	6.12.41
72835	—— R. M. [12]	FO (ASD)	25. 8.39
120445	—— W. F.	PO	7. 1.42
	Fressanges, F. J. [12]	GC	1. 9.41
70231	Fresson, E. E.	FO (RAFO)	17.11.27
24091	—— N. H.	Wg. Cr.	1.12.40
65365	Fretwell, F. T.	APO (Tr)	28. 4.41
402215	—— S.	WO	17. 5.37
88870	Freund, W.	PO	19.11.40
116090	Frew, A. A.	PO	14. 2.42
4621	—— C. S. R.	ASO (WAAF)	13. 5.42
121387	—— J. S.	FO (M)	22. 5.42
	—— M. B.	AC	1.12.40
103174	—— S. H. G.	PO (ASD)	8.10.41
76188	—— W. M.	FL (B)	1.12.41
505216	Frewin, T. H.	WO	1. 6.40
122197	Friar, E. R.	APO (Tr)	30. 1.42
74838	Fricker, A. J.	SL (ASD)	1.12.41
48018	—— G. A.	FO (T) (a)	9. 9.41
119493	Friday, A. H.	PO	26. 3.42
88172	Fridjohn, L.	FL (M)	15.11.41
333961	Friend, A.	WO	1. 3.39
80090	—— A. W.	FO	23. 4.42
101664	—— D. H.	PO (ASD)	18. 9.41
45020	—— F. J.	FO (T) (S)	8. 8.41
84519	—— H. E.	FO (ASD)	30. 8.41
85467	—— H. M.	PO (O)	25.11.40
64166	—— J. F.	APO (Tr)	11. 4.41
46732	—— L. T. J.	PO	30. 9.41
66016	—— P. A.	FO	26. 4.42
1644	—— P. D. C.	ASO (WAAF)	26. 2.41
700	—— V.	SO (WAAF)	1. 3.42
581211	Friendly, J.	WO	1. 2.42
81637	Friendship, A. H. B.	FL	15. 5.42
3450	Frier, L.	WO	1.10.25
85915	Fripp, C. G. A.	FO (A)	4. 9.41
120212	—— J. H.	PO	8. 4.42
4913	—— K. M.	ASO (WAAF)	10. 6.42
107303	—— W. G. J.	PO (T) (e)	31.12.41

Personal No.	Name.	Rank.	Seniority.
88526	Frisby, A. A.	PO (ASD)	9.12.40
114773	—— F. E.	PO (ASD)	28. 2.42
117528	—— J. B.	PO (ASD)	25. 4.42
122260	—— L. E.	APO (Tr)	20. 2.42
86848	—— R. G.	FO (T) (s)	19. 5.42
48667	Frith, C. J.	PO	12. 1.42
41011	—— E. L.	FL	23. 1.41
104640	—— J. E.	APO (T) (s)	22. 8.41
63480	—— J. R.	FO	8. 4.42
111953	—— P. G.	PO	12.11.41
90420	—— R. G.	Wg. Cr (ASD)	1. 6.41
78395	—— R. L.	FL (E)	8. 7.41
102192	—— S. W.	PO (R)	25. 9.41
511	Frith-Powell, H. A.	SO (WAAF)	1.12.41
42831	Frizell, C. G.	FL	20. 4.42
62601	—— J. B.	APO (Tr)	24. 3.41
44343	Frogbrooke, R. C.	FO (ASD)	7. 7.41
118736	Froggatt, H. D.	PO (R)	18.11.41
117841	—— T.	PO	27.10.41
33187	Frogley, R. T.	SL	1.12.41
09129	—— S. G.	FL (ASD)	13. 2.40
101431	Froome, H. W.	PO (A)	12. 9.41
60020	—— K.	FL (M)	27.12.41
590536	Frost, A.	WO	1. 7.41
111530	—— A. C.	PO	22. 9.41
105293	—— A. F. W.	PO (E)	14.11.41
21101	—— A. H. E.	FO	1.11.41
89556	—— Archibald J.	FO (E)	21. 3.42
106066	—— Arthur J.	PO	10. 9.41
109760	—— A. W.	APO (Tr)	1. 2.41
77028	—— B. C.	FL (GD*)	9.12.40
107586	—— B. N.	PO (ASD)	3.12.41
353479	—— B. O.	WO	1. 7.41
65182	—— C. E.	APO (Tr)	8. 3.41
79888	—— C. H.	FO (E)	24. 7.41
77490	—— C. H. W.	FL (ASD)	1. 6.42
114266	—— C. R.	PO	17.11.41
353197	—— Clarence V.	WO	1.12.39
67199	—— Claude V.	PO (ASD)	23. 5.41
1072	—— D.	ASO (WAAF)	24. 8.40
45860	—— D. J. C.	PO (T) (e)	2. 8.41
90849	—— E. G. [25]	SL (E)	1. 3.42
84520	—— E. H.	FO (ASD)	30. 8.41
	—— E. H. W.	PO (ASD)	31. 1.40
67254	—— G. J.	PO (ASD)	30. 7.41
	—— H. [8]	—	—
21185	—— H. A.	SL (A)	1. 6.40
65799	—— H. W.	APO (Tr)	21. 4.41
69792	—— J.	APO (Tr)	28. 4.41
69430	—— J. M.	FO (G)	27. 4.42
114753	—— K. M.	PO	21.11.41
113435	—— L. S.	PO	13.12.41
120446	—— M.	PO (O)	4. 3.42
745657	—— M. J. G.	WO	1. 1.42
2276	—— N. L.	ASO (WAAF)	14. 7.41
78098	—— P. E.	FL (B)	1. 3.42
79459	—— R. A.	FL (ASD)	1. 6.42
46827	—— R. D.	PO (ASD)	17.12.41
115737	—— R. J.	PO	27. 1.42
	—— S. G.	FL (*ret*)	1. 4.18
72233	—— S. J.	SL (E)	1.12.41
499	—— S. M.	FLO (WAAF)	1. 6.42
44451	—— T. F.	FO (A)	2. 2.41
35227	—— W. James [24]	FO (T) (e)	12. 6.39
101588	—— W. John	PO	23. 7.41
35084	—— W. R.	Wg. Cr. (T) (e)	1. 6.42
40381	Frostick, D. R. M.	FL	25. 5.41
69613	—— H. R.	PO (ASD)	27. 8.41
69130	Froud, E. H.	APO (Tr)	5. 4.41
564643	—— J. R.	WO	1. 8.41
118194	—— L. C.	PO	2. 1.42
121203	—— T. R. W.	PO	21. 2.42
82287	Froude, C. W.	FO (ASD)	2. 7.41
100087	Frow, B. G.	PO	3. 7.41
36013	—— F. G.	Wg. Cr.	1. 3.41
103748	—— F. L.	PO (ASD)	9.10.41
111927	Frowd, C. S.	APO (Tr)	30.10.41
100189	Frowein, C. R.	PO (ASD)	4. 9.41
100551	Frowde, R.	FO	23. 4.42
81205	Frowen, C.	FO (ASD)	26. 6.41
102636	Fry, A.	PO (T) (s)	21. 2.42
109077	—— A. B.	PO	12. 7.41
67852	—— A. H.	APO (Tr)	8. 3.41
105759	—— A. J. P.	P (E)	14.11.41
120372	—— A. J. P.	PO (ASD)	12. 5.42
122993	—— A. V.	PO	13. 5.42
40047	—— C. H.	FL	3. 9.40
21053	—— C. I.	Wg. Cr. (E)	1.12.40
103508	—— C. J.	PO (G)	2. 8.41
110909	—— C. R. M.	PO (ASD)	7. 1.42
107587	—— C. V.	PO (ASD)	3.12.41
81446	—— D. B.	FL (ASD)	23. 4.40
1951	—— D. G.	ASO (WAAF)	19. 5.41
89381	—— D. H. C.	FO	6.12.41
65156	—— E. G. W.	APO (Tr)	10. 4.41
358165	—— F. C.	WO	1. 7.40
113492	—— F. C. C.	PO (O)	24.10.41
46985	—— F. J. A.	PO (T) (e)	6.10.41
86074	—— F. S.	FO (T) (e)	26. 3.42
82800	—— G. B.	FO (R)	10. 7.41
78795	—— G. I. [25*f*]	PL (R)	8. 1.41
39818	—— G. S.	SL	1.3.42
45556	—— H. C.	FO (T) (e)	3. 3.41
73193	—— H. E.	FO (ASD)	2. 9.39
78616	—— H. F.	FL (ASD)	1. 8.41
32193	—— H. L.	FL (RAFO)	12. 3.37
	—— H. O. [5]	—	—
79330	—— J.	FO (A)	21. 6.41
75580	—— J. C.	FL (D)	23.10.40
102449	—— J. G.	APO (Tr)	16. 6.41
78310	—— J. L. S.	FO (ASD)	31. 3.41
75747	—— J. W.	FL (ASD)	1.10.40
69109	—— J. W. J.	APO (Tr)	31. 3.41
125240	—— K. G.	APO (Tr)	31. 3.42
114318	—— L. G.	APO (T) (a)	19.12.41
39229	—— L. J.	FL	3. 9.40
114898	—— M. F.	PO (ASD)	9.10.41
4348	—— M. M.	ASO (WAAF)	25. 2.42
105233	—— M. P.	PO (ASD)	29.10.41
67200	—— R. A.	FO (ASD)	23. 5.42
114319	—— R. H.	PO (O)	7.11.41
63501	—— S. W.	FO (ASD)	5. 4.42
106773	—— W. D.	PO (ASD)	19.11.41
15104	—— W. M.	SL	1. 4.41
63253	Fryatt, G. W.	APO (Tr)	1. 2.41
85113	Frye, E. V.	FO (T) (e)	21. 1.42
65794	Fryer, A.	APO (Tr)	17. 4.41
37094	—— G. V.	Wg. Cr.	1. 3.42
65096	—— H. I.	APO (Tr)	1. 2.41
47865	—— I. H.	PO	1.10.41
60765	—— J. M. J.	FO	4.12.41
350291	—— M. E.	WO	1. 3.40
44460	—— S. E.	FO (O)	9. 5.41
66851	—— W. H.	APO (Tr)	24. 3.41
114774	Fudge, M.	PO (ASD)	28. 2.42
41394	Fuge, B. K. L.	FL	3. 9.41
82149	—— C. A. I.	FL (M)	16. 7.41
111995	—— D. E.	PO	18.11.41
116258	Fuidge, S. W.	APO (Tr)	12.12.41

Personal No.	Name.	Rank.	Seniority.
48019	Fulcher, H. J. H.	PO (T) (e)	4. 3.42
47174	—— R. S.	FO (ASD)	1.11.41
63787	Fulford, D.	PO	11. 3.41
07095	—— E.	SL	1.12.41
115221	—— G. U.	PO	28.11.41
90775	—— H. F.	FL (B)	5. 5.41
349420	Full, C. H.	WO	1. 4.41
48415	—— S. A.	APO (T) (e)	16. 2.42
	Fullard, P. F.	AC	1. 3.41
4567	Fullbrook, G. M.	ASO (WAAF)	6. 5.42
119727	—— A.	PO (O)	21.12.41
345064	Fuller, A. H.	WO	1. 9.41
	—— C. I. M.	SO (WAAF)	1.12.41
122492	—— C. P.	PO	14. 3.42
63069	—— D. S.	FO	24. 2.42
75402	—— E. H. F.	FL	22. 1.42
2623	—— E. J.	ASO (WAAF)	11. 8.41
75320	—— E. L.	FL (ASD)	1. 3.42
89458	—— E. N.	FL (ASD)	1. 7.41
73710	—— E. O.	FL (ASD)	30.12.40
75775	—— F. A.	FL (E)	1. 3.42
67153	—— F. B.	FO (ASD)	16. 5.42
348358	—— F. C.	WO	1.10.40
46916	—— F. Cedric	PO (ASD)	4.10.41
61991	—— F. E.	FO	8. 3.42
67371	—— G. C. D.	APO (Tr)	20. 3.41
88445	—— G. M.	FO (O)	17.11.41
3760	—— H.	ASO (WAAF)	27.10.41
205362	—— H. C.	WO	7.10.33
	—— H. F. [104]	GC (A)	1. 7.39
101526	—— H. J.	PO (G)	8. 6.41
80713	—— I. O.	FL (E)	1. 6.42
25074	—— J. A. C.	Wg. Cr.	1. 3.42
108127	—— J. H.	PO (O)	18. 8.41
116250	—— J. W.	APO	9.12.41
1773	—— K. M.	ASO (WAAF)	5. 4.41
45159	—— L. H.	FL (ASD)	1. 3.42
3307	—— M. A.	ASO (WAAF)	6.10.41
	—— M. E.	S (PMNS)	1. 4.41
407	—— M. I.	SO (WAAF)	1.12.41
72505	—— M. W.	FL (E)	1. 6.41
1169	—— Mary W.	ASO (WAAF)	14. 9.40
	—— N. R.	GC (E)	1.11.38
616	—— P. J. F.	SO (WAAF)	1. 3.42
101818	—— R. C.	FO (M)	11. 7.41
41576	—— R. L.	FL	3. 9.41
84238	—— S. S.	FO (ASD)	1. 9.41
65097	—— W.	APO (Tr)	1. 2.41
119188	—— W. A. J.	PO (O)	21. 3.42
4162	—— W. O.	ASO (WAAF)	8.12.41
	Fuller-Good, J. L. F.	GC	1. 3.42
112119	Fuller-Quinn, G. A.	PO (ASD)	29.11.41
120261	Fuller-Sandys, S.	PO	1. 2 42
3349	Fullerlove, R. M.	ASO (WAAF)	7.10.41
103507	Fullerton, W. A.	PO	2. 8.41
110877	Fulleylove, E. J.	PO (N)	1.11.41
	Fulljames, R. E. G.	GC (T) (e)	1. 3.40
74505	Fulton, D. P. [19]	FL (ASD)	1. 3.42
74014	—— F. F.	SL (ASD)	16. 3.41
43599	—— H.	FL (ASD)	1. 3.42
37095	—— J.	Wg. Cr.	1.12.41
106318	—— J. M.	PO (A)	14.11.41
21145	Fundrey, F. B. C.	Wg. Cr. (E)	1. 9.41
42976	—— J. C. H.	FO (G)	17. 4.41
104359	Funnell, H. V. C.	PO	30. 8.41
4297	—— J. C. H.	FL (G)	17. 1.42
89804	—— V. F.	FO	1.12.41
3866	—— W. I.	ASO (WAAF)	3.11.41
80203	Furber, F. M.	PO	16. 9.41
46886	—— H. E.	APO (ASD)	17.12.41
78650	—— L. B.	FL (M)	16. 4.41
68987	Furber-Mason, H.	APO (Tr)	1. 2.41
3090	Furley, J. M.	ASO (WAAF)	22. 9.41
81999	—— K. G.	FO (ASD)	30. 6.41
46960	Furlong, A.	PO (T) (e)	19. 8.41
118833	—— E. J.	APO (Tr)	5. 1.42
45964	—— F. L.	FO (ASD)	22. 5.41
103492	—— O. H.	PO	3. 7.41
39042	—— V. H.	SL	1. 3.42
76389	Furlonger, C. A. M.	FL (ASD)	1. 3.42
108359	Furmage, A. H.	PO (ASD)	10.12.41
109623	Furnari, P. C.	PO (ASD)	17.12.41
118821	Furneaux, A. J. P.	PO (ASD) (mc)	7. 3.42
31390	—— B. P.	FL (E)	1. 9.41
77803	—— D. P.	FO (T) (S)	1. 8.40
103486	—— R. H.	PO	31. 7.41
35117	Furner, H.	SL (T) (e)	1. 9.41
87509	—— J. L.	PO (T) (S)	8. 1.41
72220	Furness, H. W.	SL (E)	1.12.41
4298	Furney, H. M.	ASO (WAAF)	28. 1.42
46187	—— H. W.	FO (T) (S)	8. 5.41
23358	—— J. E.	SL (M)	1.12.41
	—— J. N. [24c]	—	—
103389	—— R. W.	APO (Tr)	1. 2.41
84186	—— W. H.	FO (ASD)	21. 8.41
65709	—— W. K.	APO (Tr)	1. 2.41
90782	Furniss, A. S.	FO (B)	7.12.39
89326	—— D. R. M.	FO	24.11.41
75074	—— G. S.	FL (D)	2.10.40
123112	—— J.	PO (O)	25. 4.42
47829	—— P.	PO	31. 1.42
41994	—— P. D.	FL	6.11.41
3689	—— S. J.	ASO (WAAF)	27.10.41
83876	—— W. D.	FO (ASD)	11. 5.41
103749	Furnival, R.	PO (ASD)	9.10.41
2138	Furnivall, B F.	ASO (WAAF)	21. 6.41
39512	Furse, A. K.	SL	1.12.41
105234	—— C. H. S.	PO (ASD)	29.10.41
62320	—— D. C.	FO	9. 3.42
65225	Fursland, A. S.	APO (Tr)	19. 4.41
111098	Fursman, A. W.	WO	15.11.41
40689	—— R. J.	FL	3. 9.41
75382	Furze, A. J.	FL (ASD)	1.12.41
112632	—— W. G.	APO (T) (a)	5.12.41
47607	Furzey, J.	PO (T) (ee)	11.11.41
515628	Fusedale, N.	WO	1. 7.41
116868	—— S. E.	APO (Tr)	31.12.41
1966	Fusinelli, J. M. C.	ASO (WAAF)	2. 6.41
80930	Fussell, A. L.	FO (T) (S)	17. 2.42
109037	Fussey, P.	PO (O)	5. 8.41
3133	—— J. E. K.	ASO (WAAF)	22. 9.41
67448	—— J. H.	APO (Tr)	8. 4.41
76521	Futcher, G. W.	FO (T) (e)	7.12.40
62711	—— R. G.	PO (T) (a)	8. 9.41
76197	Fyfe, A. D.	FO (B)	5. 9.40
777	—— C.	ASO (WAAF)	29. 6.40
70234	—— C. F.	SL	16. 1.42
86363	—— D. C.	FO	22. 9.41
1521	—— E. F.	ASO (WAAF)	4. 1.41
76948	—— F. A.	FL (ASD)	1. 3.42
117970	—— G. E.	FO (D)	20. 2.42
68048	—— J. R.	APO (Tr)	30. 4.41
1952	—— F.	ASO (WAAF)	19. 5.41
119642	—— W.	APO (Tr)	20. 2.42
84369	Fyfield, C. W.	FO (ASD)	23. 7.41
80003	Fynn, I. D. C.	FL (ASD)	30.10.39
85029	—— J. E.	FO (T) (S)	25. 7.41
100299	Fysh, A. R.	APO (Tr)	25. 4.41
83301	Fyson, B. J.	FO	26. 9.41
67411	—— C. E. M.	APO (Tr)	31. 3.41
40103	—— E. C.	FL	12. 2.41
112802	—— G. S. Y.	PO (ASD)	28. 1.42
103461	—— H.	APO (Tr)	24. 7.41
	—— K.	S (PMNS)	7. 2.41

Personal No.	Name.	Rank.	Seniority.
	G		
75881	Gabb, J. D...	SL (ASD)	28. 7.41
122491	Gabbitas, R. E.	PO ..	23. 1.42
3231	Gabbitass, N.	ASO (WAAF)	29. 9.41
65556	Gabe, T. A...	FO (O)	4. 5.42
90204	Gabriel, C. P.	GC ..	1. 3.42
69049	—— W. J. ..	APO (Tr)	15. 3.41
69432	—— W. T. G.	FO (G)	22. 5.42
37557	Gadd, A. ..	SL ..	1. 9.41
69734	—— F. E. ..	APO (Tr)	6. 4.41
27158	—— T. ..	SL ..	3. 9.41
90827	Gadney, C. H.	FL (ASD)	20. 3.41
512540	Gadsby, C. W.	WO ..	15. 3.41
83462	Gadsden, C. H.	FO (ASD)	28. 3.41
87184	Gadsdon, A. W.	FO (ASD)	18.10.41
108283	Gaen, P. G.	APO (Tr)	3. 4.41
4280	Gaffikin, *Miss* P. E. [102D]	—	—
80861	Gaffney, C. R.	FO (ASD)	1. 4.41
47386	—— W. D.	APO (T) (e)	26. 8.41
115744	Gage, A. S. ..	PO ..	6.11.41
63529	—— G. A. ..	APO (Tr)	1. 2.41
	—— J. W. ..	FL (E) (*ret*)	30. 6.21
104641	—— J. W. B.	APO (T) (s)	22. 8.41
47673	—— P. S. ..	PO (T) (s)	7.10.41
65899	Gagg, H. W.	APO (Tr)	1. 5.41
109624	Gahagan, B. M.	PO (ASD)	17.10.41
82844	Gailey, T. W. H.	FO (ASD)	30. 4.41
101949	Gaillard, D. J.	APO (Tr)	4. 6.41
102308	Gain, ..	PO (ASD)	15. 7.42
108365	—— N. J. ..	PO (ASD)	10.12.41
73554	—— R. D. G.	FL (D)	18. 7.40
36120	Gaine, M. L.	SL ..	1.12.41
101665	Gaines, F. E.	PO (ASD)	18. 9.41
64771	Gains, C. W.	PO (E)	4. 7.41
5715	—— I. K., *Mrs.*	S (PMNS)	20. 1.42
1770	Gainsford, G. D. T.	ASO (WAAF)	28. 3.41
109762	Gair, A. V.	APO (Tr)	10. 2.41
3077	Gairdner, A. A. [17]	ASO (WAAF)	15. 9.41
47192	Gaire, F. A. B.	PO (T) (e)	22.10.41
364086	Gait, W. A.	WO ..	15. 3.42
44206	Gaite, H. D.	FO (T) (e)	16. 5.41
106181	Galatzine, E.	PO ..	13. 9.41
363606	Galaud, H. J. A.	WO ..	15. 4.42
63188	Galbraith, F. C.	FO (ASD)	4. 4.42
101067	—— I. S. ..	PO ..	3. 7.41
87378	—— J. P. R.	FO ..	21.10.41
47127	—— T. F. ..	PO ..	22.10.41
46438	Gale, C. H. ..	FO (ASD)	30. 7.41
31073	—— F. ..	Wg. Cr. (E)	1. 3.42
350823	—— F. A. ..	WO ..	1. 4.41
110913	—— F. C. ..	PO (ASD)	7. 1.42
82243	—— F. H. ..	FO (ASD)	20. 4.41
118737	—— J. ..	PO (R)	18.11.41
361968	—— J. A. ..	WO ..	1. 7.41
89915	—— J. D. ..	FO (ASD)	10. 1.42
45149	—— J. J. ..	FO ..	1. 1.42
31219	—— J. O. ..	SL (E)	1. 3.42
112942	—— L. N. ..	APO (Tr)	5. 9.41
	—— L. W. ..	PO (CC)	12.11.41
	—— M. C. ..	S (PMNS)	1. 4.41
60863	—— P. V. ..	FO (ASD)	27.12.41
117762	—— R. A. ..	PO (G)	2. 3.42
65098	—— R. M. ..	APO (Tr)	1. 2.41
103245	—— S. ..	PO (ASD)	25. 9.41
	—— W. C. [8]	—	—
45499	—— W. J. ..	FO (T) (s)	20.12.40
48026	—— W. J. ..	PO (ASD)	10. 2.42
64309	Galea, L. M. M.	FO ..	13. 4.42
106042	Gales, P. E. W.	PO (O)	6. 8.41
106455	Galkoff, C. ..	FO (D)	29. 8.41
122385	Gall, A. M. ..	PO (G)	1. 5.42
64310	—— D. M. ..	FO ..	3. 4.42
	—— M. R. ..	S (PMNS)	1. 8.34
46101	Gallacher, T.	PO (T) (e)	26. 5.41
	Gallagher, D. J. [24*a*]	—	—
115931	—— F. G. K.	PO (O)	13.12.41
108533	—— H. J. ..	PO ..	11.10.41
63731	—— M. T. ..	FO (M)	1. 4.41
103175	—— M. W.	PO (ASD)	8.10.41
524097	—— P. ..	WO ..	1.10.41
512132	—— P. ..	WO ..	1. 7.41
47226	—— R. J. ..	PO (T) (e)	19. 1.42
3713	—— S. M. ..	ASO (WAAF)	27.10.41
48955	—— W. ..	PO (G)	16. 5.42
63434	Gallaher, J. F. C.	PO (O)	23. 3.42
115639	Gallai-Hatchard, D. N.	PO (ASD)	17. 2.42
45446	Gallanders, D.	FO (O)	12. 2.42
2991	Gallante, J. C.	ASO (WAAF)	15. 9.41
89757	Gallatley, B. H.	FO (A)	7. 3.42
2730	Gallavan, C. L.	ASO (WAAF)	25. 8.41
39416	Gallaway, I. U. McR.	FL ..	3. 9.40
112543	Gallegos, P. W.	PO (ASD)	28.11.41
	Gallehawk, A. N. [22*a*]	GC (*ret*)	1. 1.37
109498	Gallemaerts, M. P...	PO (O)	24.10.41
106197	Galley, E. ..	PO (E)	14.11.41
35341	Gallie, J. ..	FO (T) (e)	12. 6.39
47117	Galliford, D. W.	PO ..	8.11.41
65366	Gallimore, A. H.	APO (Tr)	28. 4.41
83216	—— A. S. ..	FO ..	12. 8.41
121471	—— D. S. ..	PO (O)	1. 5.52
47992	—— E. ..	PO (ASD)(mc)	17.12.41
66349	—— W. E. ..	APO (Tr)	2. 4.41
590744	Galliver, D. R.	WO ..	1. 3.42
346921	Gallop, F. C.	WO ..	1. 9.41
47958	—— T. A. ..	APO (T) (e)	18.12.41
2441	Galloway, B.	ASO (WAAF)	4. 8.41
82082	—— C. G. H.	FO (ASD)	17. 7.41
69174	—— D. M. ..	APO (Tr)	16. 4.41
10180	—— E. D. ..	SL (E)	1. 9.39
101158	—— E. J. ..	PO (ASD)	11. 9.41
1254	—— J. C. ..	ASO (WAAF)	28. 9.40
801	—— M. de V.	ASO (WAAF)	6. 7.40
45680	—— R. G. ..	FO ..	24. 4.42
75128	—— R. R. ..	FL (A)	1. 3.42
107358	—— T. D. ..	APO (Tr)	20. 7.41
102995	—— T. H. ..	PO ..	9. 8.41
64772	—— W. ..	PO (E)	4. 7.41
87981	—— W. H...	FL (M)	5.11.41
121922	Galloway-Wilson, B. G.	PO (G)	1. 5.42
63934	Galpin, B. J. F.	PO (ASD)	18. 4.41
112944	—— C. ..	APO (Tr)	9. 9.41
	—— C. J. [5]	—	—
119728	—— J. F. W.	PO ..	16. 1.42
118689	Galt, J. C. ..	PO ..	16. 3.42
343207	—— W. J. ..	WO ..	1. 9.41
118763	Galvan, R. M.	FO (M)	3. 4.42
47445	Galvin, G. H.	PO ..	29.11.41
357443	—— L. ..	WO ..	1. 5.41
77058	Galway, R. McB.	FO (T) (a)	29.12.40
75493	—— L. H. ..	FL (ASD)	14. 9.39
	—— M. T. ..	S (PMNS)	14. 6.40
	—— R. H. B.	WO ..	1.11.40
44454	—— T. G. ..	FO (A)	6. 6.41
100565	Galyer, J. H.	PO ..	17. 5.41

Personal No.	Name.	Rank.	Seniority.
63034	Gaman, J. C.	APO (Tr)	2. 4.41
112120	Gambie, W. A.	PO (ASD)	12.11 41
	Gamble, J. M. T. [19]	FL (RNZAF)	—
125220	—— N. E.	APO (Tr)	16. 3.42
118738	—— W.	PO (R)	18.11.41
47741	—— W. E.	PO (T) (e)	3. 2.42
330222	Gamblen, W.	SL (*ret*) (Q)	1. 7.35
103584	Gambling, A. H.	PO (O)	9. 8.41
107031	Gambrell, H. J.	APO (Tr)	22. 8.41
113219	Gambrill, H. P.	PO (E)	20. 2.42
4886	Game, H. F.	SL (ASD)	1.12.41
510599	—— M.	WO	1. 1.41
	—— *Sir* P. W.	AVM (*ret*)	1. 1.22
35228	Gammack, D. J.	FO (T) (e)	12. 6.39
35152	—— G. D. D.	SL (T) (S)	1. 9.41
2992	Gamman, M.	ASO (WAAF)	15. 9.41
63887	Gammie, D. S.	FO (ASD)	11. 4.42
84154	—— J. D. L.	FO (ASD)	17. 8.41
74101	Gammon, A.	FL (ASD)	1. 3.42
74506	—— A. T.	FO (ASD)	6. 2.42
	—— H. C.	FO (*ret*)	1.10.19
81830	—— H. W.	FO (ASD)	1. 7.41
89290	—— *Rev.* J. L.	SL (Ch)	1. 1.41
77164	—— R. J.	FL (ASD)	1.11.40
110727	—— W. G.	APO (Tr)	18. 9.41
75692	Gamon, C. M.	FO (G)	17.12.40
86075	—— J. [19]	FO (ASD)	27. 9.41
102263	—— R. J.	FO (M)	18. 7.41
64136	Gandar-Dower, E. L.	APO (Tr)	30. 3.41
60698	Ganderton, V. O.	FO (E)	18. 4.42
114267	Gandy, C. T.	PO	4.11.41
11900	—— G. L.	Wg. Cr.	1.12.41
44073	—— H.	FL	25. 4.42
63888	—— H. M. H.	FO (ASD)	11. 4.42
	—— R. F.	GC	1. 6.42
122715	—— S.	APO (Tr)	25. 4.42
42118	Gane, V. B. R.	FL	6.11.41
41396	—— V. G.	FL	3. 9.41
80860	Gange, E. B.	FO (ASD) (mc)	14. 5.41
61436	—— G. F.	FO (E)	16. 5.42
117073	Gannaway, C. A.	PO (ASD)	17. 5.41
74102	Ganter, W. T.	FL (ASD)	1. 3.42
353015	Garbett, E. W.	WO	1. 4.40
33386	—— H. N.	FL	17. 6.41
91055	—— L. P.	FO (B)	3. 9.40
66250	—— W.	APO (Tr)	7. 3.41
66017	Garbutt, D. M.	FO	26. 4.42
89201	—— E. O.	PO (ASD)	30.12.40
111861	Garcia, B.	APO (Tr)	29. 7.41
87588	Garcke, K.	FO (E)	18. 1.42
73194	Gard, H. A. E.	FL (ASD)	11. 3.40
		EO	—
81122	Gardam, W. W.	FO (T) (e)	25.11.41
87768	Garden, A.	FO (ASD)	22. 7.41
120496	—— J.	PO	13. 4.42
121145	—— J. T.	APO (Tr)	2.12.41
76482	—— M.	FL	14. 9.41
88614	—— Q.	FO (ASD)	14. 1.42
90200	—— T. C.	SL (A)	1.12.41
1300962	Gardener, F. W.	WO	1. 1.42
108205	—— H.	PO (B)	10.12.41
103554	—— K. R.	PO	19. 7.41
61966	—— M. J.	FO	23. 2.42
75129	—— R. P.	FL (A)	1.12.41
21328	Gardham, M. M.	FL (A)	1. 9.41
2912	Gardiner, A. C.	WO	4.10.37
116187	—— A. H.	APO (Tr)	11.11.41
82336	—— D.	FO (ASD)	12. 7.41
125110	—— D. H.	APO (Tr)	31. 3.42
44897	—— F. P.	FO (T) (a)	22. 5.41
72100	—— F. T.	SL	1. 6.42
1771	—— H. L.	ASO (WAAF)	28. 3.41
70236	—— J. D.	FL	21. 6.40
10094	—— J. R.	Wg. Cr. (E)	1. 6.42
4618	—— N. E.	ASO (WAAF)	18. 5.42
46917	—— P.	PO	4.10.41
109111	—— P. A.	FL (M)	17.10.41
77999	—— P. C.	FO (T) (e)	2.10.41
22066	—— P. G. S.	FO (RAFO)	9. 2.37
		SL (ASD)	1.12.41
118936	—— R.	PO (E)	6. 3.42
74507	—— T. J.	FL (ASD)	1. 3.42
344486	—— W. A.	WO	1. 4.40
43134	—— W. G.	FL	1. 4.42
114821	—— W. H.	APO (Tr)	16.11.41
63626	—— W. J.	APO (Tr)	5. 4.41
121234	—— W. N.	PO	22. 3.42
77076	Gardiner-Robinson, T. G. W.	FL (ASD)	1. 6.42
88773	Gardner, A.	FO (ASD)	22.11.41
87376	—— A. C.	FL (N)	12.11.41
91035	—— A. C.	FL (B)	1.12.41
105175	—— A. de F.	PO	19. 7.41
354519	—— A. E.	WO	1. 1.41
101571	—— A. G.	PO	9. 7.41
69535	—— B. D.	PO (ASD)	9. 6.41
09255	—— C.	SL	1. 6.41
48444	—— Cedric	PO (T) (S)	28.11.41
62822	—— C. C.	APO (Tr)	1. 2.41
84108	—— C. E.	FO (ASD)	17. 7.41
72836	—— C. H.	FO (T) (S)	25. 8.39
117885	—— C. H. B.	PO (ASD)	4. 5.42
85952	—— C. J. T.	FO	15. 3.42
39979	—— C. N.	FL	31.12.40
947	—— D.	ASO (WAAF)	3. 8.40
122006	—— E. J.	PO (ASD)	13.10.41
112801	—— F.	PO (E)	28. 1.42
122681	—— F. W.	APO (Tr)	31. 3.42
87867	—— G. D.	FL (ASD)	11. 6.41
90036	—— G. M.	SL	1.12.41
115222	—— G. O.	PO	6.12.41
356924	—— G. W.	WO	1. 3.40
356262	—— Harry	WO	1. 1.41
111628	—— H. H.	PO (ASD)	14. 1.42
63627	—— H. P.	APO (Tr)	5. 4.41
74015	—— H. R.	FL (ASD)	1. 2.41
109206	—— J.	PO (ASD)	17.12.41
114515	—— Jesse	APO (Tr)	9.10.41
82181	—— J. D.	FO	20. 7.41
109480	—— J. E.	PO (G)	17.10.41
	—— J. M. B.	S (PMNS)	1. 4.41
41841	—— J. R.	FL	23.10.41
81466	—— J. W.	FO (ASD)	24. 6.41
73195	—— K. F. [18]	FL (ASD)	1.12.41
		EO	—
60752	—— M. E.	FO	25.12.41
35363	—— N.	FO (T) (e)	12. 6.39
1505	—— N. C.	ASO (WAAF)	28.12.40
120704	—— N. J.	PO (O)	18. 4.42
2819	—— P. J. G.	ASO (WAAF)	1. 9.41
40527	—— P. M.	FL	29. 8.41
86016	—— R. E. F.	FO (T) (e)	21. 4.42
	—— R. G. [19]	GC	1. 7.38
68776	—— Reginald G.	PO	9. 6.41

Personal No.	Name.	Rank.	Seniority.
86913	Gardner, R. L.	FO (ASD)	14.10.41
68221	—— R. W.	PO (ASD)	30. 5.41
64979	—— S. W.	PO (T) (ee)	29. 9.41
79565	—— T. B.	PO	28. 4.40
	—— T. C.	FO (A)	23. 8.39
90514	—— V. G. E.	FL (B)	1. 9.40
21279	—— W.	FL (A)	21.12.41
108097	—— W. A. P.	PO (R)	10.12.41
105900	—— W. E.	PO (ASD)	5.11.41
44552	—— W. J.	FO (O)	8. 8.41
106751	—— W. K.	APO (Tr)	6. 9.41
37457	—— W. S.	Wg. Cr.	1. 3.42
87588	Garcke, Kenneth	APO (E)	1.11.40
116540	Garfield, N. E.	PO (E)	8. 4.42
29135	Garland, A. H.	Wg. Cr.	1. 3.41
62058	—— C. D. G.	FO (ASD)	7. 3.42
73749	—— D. J.	EO FL (ASD)	— 1.12.41
115223	—— D. W.	PO	23.12.41
90806	—— E.	FL (B)	1.12.41
47293	—— E. F.	PO	24.11.41
90476	—— G. A. W.	SL (T) (a)	1. 6.41
107446	—— G. R.	PO (ASD)	26.11.41
	—— J. [25c]	—	—
39436	—— J. B.	FL	3. 9.40
77234	—— J. Charles	FO (T) (e)	14. 8.41
101796	—— J. Cuthbert	FO (M)	4. 7.41
	—— J. K. [8]	—	—
2037	—— M. S.	ASO (WAAF)	30. 5.41
91302	—— T. H. G.	WO	11.11.39
122849	—— W. H.	APO (Tr)	10. 2.42
61103	Garlick, E. T. D.	FO (ASD)	14. 2.42
37395	—— H. J.	Wg. Cr.	1. 6.42
48294	—— J. E.	APO (T) (e)	4. 2.42
115224	—— J. G.	PO (E)	25. 3.42
45425	—— J. M.	FO	8. 3.42
112800	Garman, W. L.	PO (ASD)	28. 1.42
80267	Garmany, J. W.	PO	2. 1.42
118029	Garner, A.	PO (ASD) (mc)	1. 6.42
106649	—— B. L.	PO	11. 9.41
105760	—— C.	PO (E)	14.11.41
40528	—— D. A.	FL	29. 5.41
118501	—— E.	PO	28. 3.42
106015	—— F. J. M.	PO (B)	5.11.41
111883	—— G. H.	APO (Tr)	1.10.41
	—— J. B.	APO	—
105431	—— J. E.	PO (ASD)	30.10.41
106810	—— M. G.	PO (G)	6. 1.42
64814	—— M. L.	PO (A)	21. 6.41
333	—— M. W. M.	FLO (WAAF)	1. 3.42
63935	—— N. D.	FO (ASD)	18. 4.42
108800	—— P. J.	PO	8.10.41
35004	—— R. H.	Wg. Cr (T) (a)	1.12.41
88276	—— R. H. A.	FO (R)	15.11.41
91154	—— R. P.	FL (B)	1. 3.42
110220	—— W. D.	PO (T) (s)	13.4.42
65308	Garner-Hayward	APO (Tr)	1. 2.41
79331	Garnett, A. W.	FO (A)	29. 6.41
75574	—— A. T. G.	FL (D)	16.10.40
67201	—— C. C.	FO (ASD)	23. 5.42
66175	—— G.	APO (Tr)	1. 2.41
117554	—— H.	PO (ASD)	14. 3.42
89990	—— J. A.	FO (E)	4. 4.41
107377	—— L. S.	APO (Tr)	7. 8.41
	—— M. E.	SS (PMNS)	16. 1.38
108384	—— R. G.	PO (E)	30.12.41
111629	—— R. P.	PO (ASD)	14. 1.42
3914	—— S. M.	ASO (WAAF)	10.11.41
114320	—— T. R.	PO (ASD)	19. 2.42
80589	—— W. H. [10a]	FO (T) (s)	10. 2.42
110362	Garnett-Burrows, R. A.	PO (ASD)	24.12.41
75776	Garnham, D. R.	FL (E)	21. 7.41
16040	Garnons-Williams, M. H.	GC (T) (a)	1.12.41
27159	—— R. P.	Wg. Cr.	1. 6.41
39658	Garrad, G. K. F.	FL	8.10.40
1282	Garrad-Cole, B. M. [19]	FLO (WAAF)	1. 2.42
39871	—— E.	FL	9. 6.41
103273	Garrard, B. A.	PO (E)	18. 9.41
84196	—— C. L. J.	FO (ASD)	22. 8.41
	—— D. J.	—	—
47253	—— L.	PO (T) (a)	7.10.41
44191	—— P.	FO	21. 7.41
	—— P.	S (PMNS)	5.10.34
	—— R. B.	EO	—
48813	—— S. R.	PO (G)	1. 5.42
102168	Garratt, A. J. S.	FO (B)	8. 5.42
105761	—— D. J. A.	PO (E)	14.11.41
	—— G. R. M.	FO (T) (e)	25. 8.39
65168	—— H. G.	APO (Tr)	1. 3.41
121063	—— J. C.	FO (R)	1. 2.42
112664	—— J. St. C.	PO (ASD)	5. 2.42
122884	—— L. A.	APO (Tr)	31. 3.42
114268	—— L. W.	PO (ASD)	19. 2.42
60393	—— W. H.	FO (ASD)	24. 1.42
118291	—— W. T.	PO (R)	24.12.41
78513	Garraway, J. W.	FL (M)	9. 4.41
106577	Garrett, A. J.	PO (ASD)	15.11.41
74508	—— F.	FL (ASD)	1. 3.42
66051	—— H.	FO (ASD)	28. 3.42
355584	—— H. C.	WO	1. 5.41
106648	—— I. T.	PO	11. 9.41
79889	—— J. E.	FO (E)	24. 7.41
90037	—— J. R.	FL	3. 9.40
4127	—— M.	ASO (WAAF)	1.12.41
81264	—— R. E. F.	FO (ASD)	1. 7.41
106321	—— R. W.	PO (A)	14.11.41
525697	—— S.	WO	1. 9.41
27084	Garrett-Petts, W. C.	FO (ASD)	26. 2.41
62130	Garrick, D.	FO	11. 3.42
64556	Garrigan, T. R.	APO (Tr)	16. 4.41
67990	Garrington, A. M.	APO (Tr)	11. 4.41
	Garriock, W. S.	FL (CC)	17. 4.42
83626	Garrish, J. E.	FO (A)	21. 9.41
	Garrity, A. [101]	GC (E)	1. 7.39
83350	—— H. J. G.	FO (ASD)	4. 6.41
44264	Garrod, A. E.	FO	9. 5.41
	—— A. G. R. [3a,25f]	AVM	1. 4.39
4386	—— D. A. E.	ASO (WAAF)	8. 4.42
110989	—— E. A.	PO (E)	23. 1.42
43234	—— F.	FL (ASD)	23. 7.41
111254	—— G. D.	PO	8.11.41
	—— M. J. [6]	—	—
62938	Garrood, G. W. T.	APO (Tr)	28. 3.41
68201	—— J. A.	APO (T) (s)	6. 6.41
118195	—— V. J.	SL (R)	5. 3.41
106113	Garscadden, J.	PO	17. 9.42
63889	Garsia, M. de la P.	FO (ASD)	11. 4.42
89590	Garside, E.	FO (O)	18.12.41
122429	—— F.	PO	14. 3.42
36107	—— K. V.	Wg. Cr.	1. 3.42
40618	—— R.	FL	3.12.41
	—— R. G.	PO	17. 7.39
45293	—— R. K.	FO (B)	14. 1.42
82055	—— S. H.	FO (ASD)	15. 7.41
90597	—— T. F.	FL (B)	1. 6.41

Personal No.	Name.	Rank.	Seniority.
106967	Garstin, E. W. M.	PO (G)	13. 9.41
105432	—— N. L.	PO (ASD)	30.10.41
3805	—— V. M.	ASO (WAAF)	20.10.41
101917	Garston, D. N.	APO (Tr)	19. 5.41
104763	—— R.	PO	9. 8.41
69932	Garth, P.	APO (Tr)	27. 5.41
87185	Garthside, E.	FO (ASD)	18.10.41
80905	Garthwaite, J. G.	FO (ASD)	15. 6.41
84266	—— R. D.	FL (D)	27. 8.41
105267	Garton, A. J.	PO (ASD)	1.11.41
330834	—— A. L.	WO	15. 3.41
72216	—— C. D. [24*b*]	SL (E)	1.12.41
39078	—— C. E. A.	SL	1.12.41
67034	—— G. W.	PO	26. 4.41
85230	—— J. F.	FO	10. 8.41
47447	—— R. V.	PO	29.11.41
74817	—— W. R. S.	FO (Met)	15. 1.41
3928	Garton Horsley, C. I. M.	ASO (WAAF)	10.10.41
117420	Garvey, F. J.	PO	1. 4.42
44811	—— R. F. C.	FO	2.11.41
114269	Garvie, J. T.	PO (ASD)	19. 2.42
17249	—— K. C.	FO	10. 2.41
34237	Garvin, G. D.	Wg. Cr.	1.12.41
87303	—— M.	FO (A)	14.12.41
48191	Garvock, G.	PO (T) (e)	17.10.41
65503	Garwell, A. J.	FO	9. 4.42
44477	Garwood, F. J.	FO (ASD) (me)	5. 8.41
31060	—— J. E.	Wg. Cr. (E)	1. 6.42
111154	—— R. D.	APO (T) (s)	7.11.41
3350	Gascoigne, E. F. H.	ASO (WAAF)	5.10.41
75575	—— M. E.	FL (D)	16.10.40
39872	—— T. J.	FL (ASD)	10.12.40
3351	—— W.	ASO (WAAF)	6.10.41
103274	Gascoyne, F. J.	PO (E)	16.10.41
04017	—— J. V.	FO (ASD)	4. 9.41
74702	Gascoyne-Cecil, R. A. V.	FL	3.10.41
106382	Gash, J. E.	PO (T) (s)	8. 8.41
89131	Gashion, A. L.	FO (ASD)	7.12.41
2993	Gask, M. D.	ASO (WAAF)	15. 9.41
68884	Gaskell, A.	PO (ASD)	13. 6.41
61121	—— D. W.	FO (ASD)	14. 2.42
1562	—— E. M.	ASO (WAAF)	29. 1.41
2303	—— J. P. B.	ASO (WAAF)	28. 6.41
69998	—— P. H. F.	FO (D)	13. 6.41
63818	—— P. R.	FO	10. 4.42
26179	—— R. C.	Wg. Cr.	1. 3.41
42832	—— R. S.	FO	17. 5.41
77865	—— S. H.	FO (ASD)	20.12.40
01155	Gaskell-Blackburn, V.	Wg.Cr.(*ret*)	1. 1.26
105433	Gaskill, P. A.	PO (ASD)	30.10.41
119729	—— A. L.	PO (O)	11. 1.42
75408	Gasper, C. M.	PO	12. 7.41
43703	Gasquoine, W. G. C.	FO	8. 6.41
77165	Gass, C. G.	FL (ASD)	25. 2.41
119730	—— H. A.	PO (O)	7. 2.42
64189	Gasson, J. D. N.	APO (Tr)	16. 4.41
90560	Gastin, F. G.	SL (B)	1. 3.42
4455	—— M. M.	ASO (WAAF)	22. 4.42
114321	Gaston, A. P.	FO (M)	19.12.41
6963	—— J.	PO (ASD)	27. 8.41
122493	—— J. H.	PO	7. 3.42
115817	Gate, K.	PO (ASD)	16. 2.42
47095	—— J. D.	APO (T) (e)	29. 1.42
73744	Gateley, C. McG.	FO (ASD)	7. 9.39
81960	—— S. E.	FO (B)	24. 6.41
	Gatenby, F. [8]	—	—
38049	Gates, *Rev.* A. G. [157]	SL (Ch)	1. 1.37

Personal No.	Name.	Rank.	Seniority.
101368	Gates, A. J.	APO (Tr)	9. 6.41
76951	—— A. L.	FO (ASD) (mt)	2.12.41
114775	—— C.	PO (ASD)	28. 2.42
105762	—— C. A.	PO (E)	14.11.41
352161	—— C. E.	WO	11.12.41
112265	—— C. McA.	PO (ASD)	1.12.41
85287	—— D. H.	PO	22. 9.41
43532	—— F. L.	FO	13. 5.41
64875	—— G.	FO	5. 3.42
122842	—— H.	APO (Tr)	19. 1.42
39980	—— J. C.	FL (ASD)	1.11.40
87085	—— J. H.	FO (B)	30. 9.41
86155	—— M. S.	FO (ASD)	8.7.41
106129	—— P. E.	PO (G)	6. 9.41
45835	—— R. A.	PO (ASD)	6. 6.41
37064	—— R. T. F.	Wg. Cr.	1. 3.42
	—— S. B. [61]	—	—
90494	—— S. S. [105]	SL (B)	1. 9.41
515472	—— T. C.	WO	1. 1.41
48494	—— W. G.	PO (T) (a)	7.11.41
65274	—— W. H.	APO (Tr)	25. 4.41
118292	—— W. N.	PO (R)	24.12.41
79460	Gatey, N. [17]	FL (ASD)	1. 6.42
2519	Gatfield, P. E.	ASO (WAAF)	2. 8.41
590097	—— R. W.	WO	1. 2.41
42938	Gatford, R.	FO (T) (a)	17. 1.41
34134	Gatheral, G. H.	Wg. Cr.	1. 9.41
88873	Gathercole, D. H. H.	FO	14.11.41
40529	—— D. W.	FL	4. 6.41
514150	Gathergood, F. W.	WO	1. 5.41
69329	—— P. A.	APO (Tr)	25. 5.41
118603	Gatis, E.	PO (O)	28. 3.42
69636	Gatrell, L. E.	PO (ASD)	27. 8.41
121939	Gatrill, L.	PO	1. 5.42
89916	Gattrell, F. W.	FO (ASD)	10. 1.42
83251	Gatward, A. K.	FO	21. 7.41
78901	—— W. [12*c*]	FL (ASD)	1. 6.42
39437	Gaubert, H. G. F.	SL	1.12.41
90926	Gaudie, R. W.	SL (B)	1.12.41
104207	Gaudin, M. L.	FO (M)	1. 8.41
89869	Gaudion, S. A.	FO (R)	3. 1.42
88453	Gaudioz, J. W.	FO	19.11.41
78068	Gaugain, P. A. X.	FL (ASD)	1. 6.42
104756	Gaught, A. S.	PO (ASD)	15.10.41
67342	Gaukroger, J. S.	APO (Tr)	7. 3.41
120305	—— H. A.	APO (Tr)	17. 2.42
221	Gauld, A. F.	FLO (WAAF)	1. 2.42
107040	—— A. F.	APO (Tr)	3. 9.41
112465	—— E. N.	FO (M)	28.11.41
343296	Gault, A. R.	WO	1. 6.41
46107	—— J.	FO (ASD)	5. 6.41
37632	Gaunce, L. M.	SL	1. 9.41
64557	Gaunt, A.	APO (Tr)	16. 4.41
2169	—— C. M.	ASO (WAAF)	30. 6.41
2731	—— E. E.	ASO (WAAF)	25. 8.41
42304	—— G. R. L.	PO (O)	22. 3.40
3308	—— J. I. H.	ASO (WAAF)	6.10.41
115719	—— W. E.	PO (G)	27. 1.42
116793	—— W. H.	PO (O)	21. 2.42
117156	Gauntlett, D.	PO	23. 2.42
2788	—— E. Z.	ASO (WAAF)	25. 8.41
09154	—— F. V.	WC (ASD)	1. 6.42
79111	—— H. G.	FO (ASD)	14. 5.41
1170	—— J. A.	ASO (WAAF)	14. 9.40
86240	—— J. M. D.	PO (ASD)	4. 8.41
106221	—— J. R.	PO	6. 9.41
10249	Gaussen, F. D. D.	Wg. Cr. (E)	1. 1.40
39515	Gauthier, G. C.	SL	1.12.41
75334	Gauvain, J. H. P.	FL (M)	27. 9.40
87724	—— S. de P.	PO (B)	7.10.40
115126	Gavan, A.	PO	26.12.41
	Gavin, J. P. [22c]	—	—
81089	—— N. D. I.	FO (T) (a)	22. 4.41

Personal No.	Name.	Rank.	Seniority.
4199	Gavin-Jones, P.	ASO (WAAF)	8.12.41
41012	Gawith, A. A.	FL	3. 9.41
31269	—— D. S. E.	FL (E)	1. 6.41
89673	Gawler, H. S.	FO (ASD)	27.12.41
88277	Gay, A. F.	FO (T) (e)	9. 6.42
4826	—— E. K.	ASO (WAAF)	3. 6.42
16035	—— G. W.	SL	1. 1.39
119511	—— K. D.	PO (O)	26. 3.42
87279	—— O. C.	PO (ASD)	4.11.40
87670	—— T. M.	FO	7.11.41
117678	Gaydon, D. L.	PO	21. 2.42
	Gayer, J. J. [21]	—	—
117074	Gayfer, G. R.	PO (ASD)	21. 5.41
47082	—— L. H. C.	PO (G)	3.11.41
2644	Gayford, B. I.	ASO (WAAF)	18. 8.41
	—— O. R.	GC	1. 3.40
65190	Gaylard, N. S.	APO (Tr)	14. 3.41
101159	Gayleard, L. J.	PO (ASD)	11. 9.41
90399	Gayner, J. R. H.	FL	3. 9.40
110618	Gaynor, D. M.	PO	12. 7.41
112920	—— E. A.	PO (ASD)	28. 1.42
21102	—— G. J.	Wg. Cr. (E)	1. 3.42
116858	Gayton, H.	APO (Tr)	18.12.41
102696	Gaywood, S.	PO (ASD)	25. 9.41
60167	Gaze, A. O.	FO (ASD)	7.11.41
60060	—— F. A. O.	FO	9. 1.42
79778	Geach, C. L. E.	FO (T) (a)	1. 7.41
78698	—— R. S.	FL (ASD)	1. 6.42
	Geake, *Miss* E. H. [9]	—	—
506484	Geal, A. J.	WO	1. 1.41
64527	Geals, J.	APO (Tr)	13. 4.41
370004	Gear, J.	WO	1.10.40
108013	—— K. F.	PO	8. 9.41
120049	Gear-Evans, C. A.	FO (D)	13. 3.42
39873	Gearey, P.	FL	10. 2.41
106085	Geard, L. H.	PO (B)	5.11.41
18235	Gearing, H. J.	SL	3. 9.41
44485	Geary, C. V. J.	FO (O)	21. 8.41
116181	—— D. P. R.	APO (Tr)	5.11.41
68237	—— E. C.	PO (ASD)	6. 6.41
66406	—— F. E.	APO (Tr)	1. 5.41
	—— H. L. [24*b*]	—	—
31319	—— J. G. [25*a*(ii)]	FL (E)	1. 9.41
68071	—— J. S.	PO (A)	8. 8.41
86743	—— L. W.	FO (B)	4.10.41
89392	—— T. F. B.	FO	15.12.41
509929	Geater, F. K.	WO	1. 5.40
112464	Gebbie, I. D.	FO (M)	28.11.41
31147	Gedd, H.	SL (E)	1.12.41
25011	Geddes, A. J. W.	Wg. Cr.	1. 6.41
75990	—— A. R. M.	FL (G)	9.11.41
83877	—— A. W.	FO (ASD)	9. 8.41
1906	—— C. M.	ASO (WAAF)	3. 5.41
110514	—— D. G.	PO (ASD)	31.12.41
66155	—— J. A.	APO (Tr)	1. 2.41
73045	—— K. I.	FL	5. 9.41
111701	—— R. St. C.	PO	25. 9.41
35266	—— W. H. [25]	FL (T) (e)	1. 1.41
68649	Geddie, H. W.	APO (Tr)	13. 5.41
45815	Gedge, H. F. E.	FO	1. 6.42
78911	Gee, A. F. H.	FL (ASD)	1. 6.42
31148	—— A. H. [157]	SL (E)	1.12.41
345783	—— A. J.	WO	1. 1.41
114270	—— A. W. A.	PO	4.11.41
89331	—— D. J. R.	FO	24.11.41
75852	—— E. G.	SL (ASD)	1.12.41
105434	—— E. K.	PO (ASD)	30.10.41
31149	—— F. P.	SL (E)	1.12.41
89327	—— G. M.	FO	24.11.41
63983	—— H.	FO (R)	3. 4.42
60763	Gee, J. W.	FO	25.12.41
100760	—— N. R.	PO (ASD)	4. 9.41
64227	—— P. C.	PO (A)	21. 6.41
21236	—— P. S.	SL (A)	1.12.41
61265	—— R.	FO	16. 2.42
80155	—— R. H.	FO (ASD)	7. 7.41
113831	—— R. J.	PO	26.11.41
112388	—— R. R.	PO (O)	26.11.41
350495	—— T. G.	WO	1. 8.38
18211	—— V. G. H.	SL	3. 9.41
61165	—— W. E.	FO (E)	2. 5.42
103750	Geekie, G. L.	PO (ASD)	9.10.41
346305	Geen, C. O.	WO	1. 6.39
78761	—— P.	FO (G)	15. 5.41
252787	Geer, S. B. H.	WO	15. 3.41
118549	Geere, N. E.	PO	27. 3.42
122894	Geering, A. W.	APO (Tr)	9. 4.42
110363	Geerty, H.	PO (ASD)	24.12.41
44300	—— S. W.	FO (E)	2. 5.40
64041	Geeve, J. C.	APO (Tr)	1. 2.41
67435	Geldard, H. M.	PO (ASD)	20.10.41
80683	Geldart, G. W.	FO (ASD)	17. 6.41
111403	Gelder, C. M.	PO (ASD)	7. 1.42
69166	—— F.	APO (Tr)	15. 4.41
68972	Gell, C. W.	PO (ASD)	22. 8.41
	—— W. C. C.	GC (B)	1. 9.40
370258	Gellatly, J.	WO	1. 8.40
87967	—— P. E. W.	PO (ASD)	14.10.40
85468	Gelling, D. R.	FO (E)	24. 7.41
118739	Gem, D. E. W.	PO (R)	18.11.41
408	—— J. E. H.	SO (WAAF)	1.12.41
80871	—— J. H.	FO (R)	24. 9.40
79785	Gemmel, E. S.	FO (ASD)	3. 6.41
	—— H. J.	GC	1. 3.41
826	Gemmell, M.	SO (WAAF)	1. 2.42
75841	—— R. McK. H.	FL (D)	6.11.40
39002	—— S. G.	FL (ASD)	20. 5.41
77285	—— W. E.	FL (ASD)	20.12.40
108385	Gemmill, J. A.	PO (E)	30.12.41
120165	Genders, G. E. C.	PO	19. 3.42
105326	Genge, G. A.	PO (E)	14.11.41
4072	Gent, D. M.	ASO (WAAF)	24.11.41
2546	—— H. M.	ASO (WAAF)	11. 8.41
60280	—— H. W.	WO	17. 5.37
86201	—— J. C.	FO (R)	8.10.41
115226	—— R. G.	PO	1.12.41
108248	—— R. P.	PO (O)	11.10.41
519819	—— S. R.	WO	1.10.41
117288	—— W. J.	PO (ASD)	24. 1.42
116402	Genth, J. R.	PO	25. 2.42
107835	Gentle, S. J.	PO (ASD)	3.12.41
88774	Genton, A. T.	FO (ASD)	22.11.41
	Gentry, C. G. [10*a*]	—	—
205088	—— E. S.	FO (T) (e)	12. 6.39
26229	Geoghegan, A. W.	Wg. Cr. (T) (a)	1. 3.41
86076	—— G. R. H.	PO (T) (s)	27. 9.40
62263	—— J. P.	FO (O)	12. 1.42
83275	—— M. G.	FO	4. 8.41
60644	—— M. S.	PO (T) (e)	31. 1.41
23373	—— V. P.	SL (M)	1.12.41
66246	George, A.	APO (Tr)	1. 2.41
354992	—— Allan	WO	1. 5.41
44987	—— Arthur James	FO (T) (e)	7.11.41
512452	—— A. R. F.	WO	1. 6.41
3091	—— C. C.	ASO (WAAF)	22. 9.41
82150	—— C. H.	FL (M)	16. 7.41
331364	—— D.	WO	1.10.40
118071	—— D. J.	PO	21. 2.42
19236	—— E. J.	Wg. Cr. (A)	1. 6.40
88545	—— G.	FO (ASD) (en)	29.11.41

Personal No.	Name.	Rank.	Seniority.
86914	George, G. E.	FO (ASD)	14.10.41
3897	—— G. M.	ASO (WAAF)	24.11.41
513871	—— G. S.	WO	24. 9.41
118293	—— James, A.	PO (R)	24.12.41
111404	—— John A.	PO (ASD)	7. 1.42
47664	—— K.	PO	19. 1.42
43592	—— L.	FO (T) (e)	14. 3.40
3284	—— L. F. [13]	ASO (WAAF)	29. 9.41
61185	—— L. J.	FO (E)	2. 5.42
2477	—— M. D. [20]	ASO (WAAF)	21. 7.41
4914	—— P. E.	ASO (WAAF)	10. 6.42
81672	—— P. H.	FO	6. 7.41
31220	—— P. J.	SL (E)	1. 3.42
	—— R. A. [71]	AC	1.12.41
75777	—— Rowland D.	FL (E)	1. 3.42
119848	—— Richard D.	PO (ASD)	16. 4.42
81058	—— R. E. H.	FO	29. 6.41
	—— R. F. [7]	—	—
64773	—— R. M.	PO (E)	4. 7.41
44166	—— R. S.	FO (E)	2. 5.41
11093	—— S. C.	Wg. Cr. (A)	1. 6.40
65309	—— T. A.	APO (Tr)	26. 4.41
590090	—— T. C.	WO	1. 4.41
104167	—— W. E.	PO (E)	17.10.41
40106	—— W. H.	SL	1. 6.42
120302	—— W. J.	APO (Tr)	9. 2.42
111260	Georges, C. H.	PO	8.11.41
67077	Georgeson, G. F.	FO (O)	17. 5.42
74717	—— J. S.	FL	18. 9.41
84056	Gerahty, L. M.	FO (B)	25. 6.41
4673	Gerard, M. D. F.	ASO (WAAF)	20. 5.42
39954	Gericke, D. B.	FL	30.11.40
44903	Germain, A. F.	FO (T) (S)	15.10.40
123376	—— A. G.	APO (Tr)	21. 1.42
	German, H. V.	FL (*ret*)	1. 4.18
63936	—— W. I.	FO (ASD)	18. 4.42
79461	German-Ribon, A. P. [18]	FO (ASD)	27. 5.41
84289	Gerrans, R. D.	FO	4. 9.41
	Gerrard, D. J. [16]	—	—
	—— E. L.	AC (*ret*)	1. 1.23
103275	—— J. R.	PO (E)	7.11.41
78993	—— N. M.	FL (G)	15. 5.42
109848	—— W.	APO (Tr)	18. 7.41
104535	Gerrie, A.	PO (O)	13. 7.40
5786	Gerrish, M. E.	S (PMNS)	15. 5.42
80569	Gerry, C. G.	FL (B)	1. 6.42
110990	—— H. L.	PO (E)	23. 1.42
109046	Gersekowski A. R.	PO	1.10.41
107138	Gerson, M.	FO (D)	26. 9.41
111810	Gethin, B. H.	PO (E)	6. 2.42
69522	—— P. E. L.	FL (ASD)	5. 7.41
113545	—— R. C. J.	PO (ASD)	24.12.41
104998	—— R. J.	FO (D)	15. 8.41
3206	Gethin-Hopkin, E.	ASO (WAAF)	29. 9.41
70239	Gething, P. A.	PO (GD*)	9. 3.37
05240	—— R. T. [25F]	Wg. Cr.	1. 3.41
120940	Gethings, G. R.	PO (O)	23. 4.42
116542	Getliffe, R.	PO (T) (S)	10.12.41
67634	Getteman, R. N. R.	PO	11. 5.41
68226	**Getty**, R. J.	PO (ASD)	5. 6.41
69333	Ghent, R. L.	APO (Tr)	23. 5.41
62443	Ghisi, F. L.	FO (ASD) (mt)	3. 4.42
590	—— M. A.	SO (WAAF)	1. 3.42
87474	Gibaud, A. B.	FO (ASD)	2. 7.41
122693	Gibb, A.	APO (Tr)	6. 4.42
45595	—— A. G.	PO	19. 4.41
89630	—— A. H.	PO (O)	29.12.41
109704	—— A. W.	PO (ASD)	20.12.41
63459	—— C. O. S.	FO	10. 4.42
122075	—— D. J. A.	PO (O)	16. 3.42
90774	—— H. A. V.	FL (B)	1.12.41
19157	—— J. C. McE.	SL	1. 6.41
563874	—— P. W.	WO	1. 8.41
81228	Gibb, R. P.	FO (T) (e)	17. 9.41
108871	—— T. J.	PO (ASD)	10.12.41
109384	—— W. E.	FL (M)	24.10.41
88881	—— W. F.	FO	19.11.41
64489	—— W. J.	APO (Tr)	5. 4.41
61314	—— W. P.	FO (T) (S)	17. 1.42
118781	Gibbard, D. F. H.	PO (T) (S)	7. 3.42
343328	Gibbens, E. W.	WO	1.12.41
114322	—— F. A. B.	PO (ASD)	19. 2.42
80618	—— F. E. H. G.	FO (ASD)	7. 6.41
40048	Gibbes, A. R.	SL	1.12.41
80788	Gibbings, A. J. D.	FL (D)	11. 6.41
34068	—— P. H.	Wg. Cr.	1. 9.41
119136	Gibbins, D. G.	PO	20.11.41
73054	—— I. D. H.	FO (T) (e)	30. 6.41
109426	—— H. B.	PO (E)	9. 1.42
1259	—— O. M. E.	ASO (WAAF)	28. 9.40
109761	Gibbon, A. E.	APO (Tr)	1. 2.41
66052	—— H.	FO (ASD)	6. 4.42
61312	—— J. R.	FO	26. 2.42
47764	—— L. C.	PO	6.12.41
29136	—— M. V.	SL	1. 3.41
67436	—— W. A.	APO (Tr)	5. 4.41
	—— W. E. P.	PO (Class GC)	15. 5.42
61012	Gibbons, C. M.	FO (O)	12. 2.42
104397	—— C. F.	PO	16. 8.41
111405	—— E. J.	PO (ASD)	7. 1.42
157	—— E. M.	FLO (WAAF)	1. 3.42
109767	—— E. S.	APO (Tr)	24. 3.41
343328	—— E. W.	WO	1.12.41
101932	—— H. R.	APO (Tr)	27. 5.41
62496	—— H. W.	APO (Tr)	1. 2.41
80875	—— J. F.	FO (R)	13. 6.41
104224	—— J. M.	FO (D)	25. 7.41
64975	—— J. R.	PO (T) (S)	23.11.41
109484	—— K. J.	PO	22.10.41
118437	—— L. J.	FL (R)	6. 4.42
111773	—— R. E.	PO (G)	1.11.41
87589	—— R. G.	FO (E)	18. 1.42
48034	—— R. J.	FO (Q)	22. 1.42
68072	—— R. S.	PO (E)	8. 8.41
101160	—— V. R.	PO (ASD)	11. 9.41
4780	Gibbs, B. I.	ASO (WAAF)	1. 6.42
111406	Gibbs, B. R.	PO (ASD)	7. 1.42
87299	—— C. A.	PO (ASD)	1. 7.40
78962	—— C. R.	FO (ASD)	6. 5.41
64042	—— C. T. F.	APO (Tr)	1. 2.41
45383	—— D. E.	FO (T) (e)	1. 2.42
63471	—— D. R.	FL	30.11.41
80730	—— E. C.	FO (E)	24. 7.41
505754	—— E. C.	WO	1. 9.41
115145	—— E. G.	PO	15. 1.42
43200	—— E. M.	FL	1. 4.42
32225	—— E. P. P.	Wg. Cr.	1. 6.42
118662	—— E. W. T.	PO (G)	17. 3.42
47959	—— F.	PO (T) (e)	9. 1.42
89202	—— F. A.	PO (ASD)	30.12.40
39982	—— F. C.	FL	24. 1.41
118606	—— F. G.	PO (O)	28. 3.42
112606	—— F. H.	PO (ASD)	16.12.41
	—— G. E. [12]	AC	15. 7.41
67724	—— G. R.	PO (T) (a)	10.11.41
43571	—— G. S. J.	FO (T) (e)	14. 3.40
67391	—— H. F.	APO (Tr)	26. 3.41
347258	—— H. J.	WO	23. 9.39
844	—— H. L. M. [14]	SO (WAAF)	1. 3.42
70240	—— H. M.	FO (RAFO)	18. 2.22
101396	—— H. R.	APO (Tr)	3. 7.41
110461	—— H. S.	PO (ASD)	31.12.41
63189	—— H. V. C.	PO (ASD)	4. 4.41
109204	—— H. W.	PO (ASD)	18.12.41
88546	—— J. C.	FO (ASD)	29.11.41
562715	—— J. E.	WO	1.10.41
110364	—— J. R.	PO (ASD)	24.12.41

Personal No.	Name.	Rank.	Seniority.
48009	Gibbs, J. S. C.	FO (T) (a)	5. 8.41
68238	—— J. W.	PO (R)	6. 6.41
64043	—— J. W. S.	APO (Tr)	1. 2.41
120891	—— K. R.	PO (T) (e)	16. 3.42
111736	—— L.	PO (ASD)	14. 1.42
521980	—— L. A.	WO	1. 7.41
103276	—— L. A. H.	PO (E)	16.10.41
108464	—— L. W.	PO (ASD)	13.10.41
105435	—— L. W. T.	PO (ASD)	30.10.41
117904	—— P. B.	PO (ASD)	10. 4.42
120768	—— R. B.	PO (O)	25. 4.42
48031	—— R. F. T.	APO (T) (e)	26.11.41
103176	—— R. H.	PO (ASD)	8.10.41
33250	—— R. P. M.	SL	1. 3.41
40468	—— R. W. A.	FL	3. 9.41
	—— S. C. [200]	—	—
37766	—— S. R.	SL	1. 9.41
118656	—— S. W. A.	PO (O)	14. 2.42
02152	—— V. R. [22*a*]	Wg. Cr.	1.11.38
102937	—— W. A.	APO (Tr)	14. 7.41
108386	—— W. H.	PO (E)	30.12.41
74104	—— W. J. [11]	FL (ASD)	2.10.40
122191	—— W. M.	APO (Tr)	28. 1.42
74628	—— W. R.	FO (E)	19. 2.41
103751	Gibby, H. S.	PO (R)	9.10.41
48128	—— R. N.	PO (R)	24.12.41
352557	Giblett, E. J.	WO	11.11.39
65099	—— R. J. R.	APO (Tr)	1. 2.41
118086	Gibney, F. J.	PO (T) (e)	28. 4.42
62567	Gibson, A.	APO (Tr)	21. 3.41
105067	—— Alexander	APO (Tr)	14. 7.41
47919	—— Alfred	APO (T) (a)	11. 9.41
103752	—— Allan	PO (ASD)	9.10.41
61043	—— Arthur	PO (O)	26. 1.42
60203	—— A. E.	FO (ASD)	17. 1.42
82982	—— A. H. C.	PO (G)	26. 9.40
104276	—— A. K.	APO (Tr)	13. 6.41
100950	—— Andrew W.	APO (Tr)	19. 6.41
115228	—— Anthony W.	PO	6.12.41
68175	—— B. D. C.	PO	29. 5.41
106684	—— B. S.	PO (O)	14. 9.41
64595	—— C.	APO (Tr)	17. 4.41
104398	—— Ch.	PO	26. 7.41
39981	—— C. F.	SL	1. 3.42
111811	—— C. G.	PO (E)	6. 2.42
88626	—— C. H.	FL (M)	26.11.41
32216	—— D. A.	Wg. Cr.	1. 3.41
2931	—— D. A.	ASO (WAAF)	8. 9.41
740626	—— E.	WO	1.10.41
4490	—— E. C. J.	ASO (WAAF)	29. 4.42
771916	—— E. J.	FL	10. 3.42
111737	—— F.	FO (ASD)	1.11.41
2932	—— F. A.	ASO (WAAF)	8. 9.41
89010	—— F. T.	FO (ASD)	7.11.41
86821	—— George	PO (ASD)	7.10.40
112497	—— George	PO (O)	15. 6.41
63628	—— Gordon	APO (Tr)	5. 4.41
81979	—— Geoffrey C.	FO (ASD)	12. 5.41
61709	—— G. C.	APO (Tr)	21. 2.41
112799	—— George C.	PO (ASD)	28. 1.42
77053	—— G. D.	FO (ASD)	22.12.40
87304	—— G. de F.	FO (A)	14.12.41
73958	—— G. E. G.	FO (Met)	4.12.40
37166	—— G. H. N.	Wg. Cr.	1. 3.42
72085	—— G. MacKay	SL (M)	1. 6.42
43924	—— G. Matheson	FO (A)	6. 6.41
39438	—— G. P.	SL	1.12.41
129	—— G. R.	SO (WAAF)	15. 5.41
105436	—— G. W.	PO (ASD)	30.10.41
112492	—— H.	PO	17.11.41
66628	Gibson, H. B.	FO (ASD)	15. 5.42
276	—— H. M.	FLO (WAAF)	1. 2.41
89132	—— H. P.	FO (ASD)	7.12.41
44512	—— H. S.	FO (E)	16. 5.41
122116	—— I. A. S.	PO	14. 3.42
355302	—— J.	WO	1. 5.40
84360	—— J. A.	FO (ASD)	4. 7.41
40969	—— J. A. A.	FL	3. 9.41
84371	—— J. C. G.	FO (ASD)	24. 7.41
84030	—— J. E.	FO (O)	11. 8.41
	—— J. G. [5]	—	—
85566	—— J. H.	FO (A)	2.11.41
45515	—— J. O.	FO (ASD)	6. 3.42
111155	—— J. R.	APO (T) (s)	7.11.41
116543	—— J. S. T.	PO	12. 1.42
13003	—— J. T.	FL	3. 9.40
102697	—— J. Wilson	PO (ASD)	25. 9.41
107367	—— J. Wm.	APO (Tr)	1. 8.41
121987	—— *Rev.* L. A.	SL (Ch)	26. 5.42
34082	—— L. P.	Wg. Cr.	1. 9.41
48133	—— L. W.	PO (T) (e)	21. 2.42
1140	—— M. H.	ASO (WAAF)	7. 9.40
62625	—— M. O. J.	FL (M)	11. 3.41
44256	—— N.	FO (A)	6. 6.41
86699	—— P. B.	FO	19.10.41
4712	—— P. M.	ASO (WAAF)	27. 5.42
45023	—— P. O.	FO (T) (e)	30.10.41
75896	—— P. R. S.	FO (ASD)	11.11.40
108383	—— R.	PO (E)	30.12.41
48816	—— Ronald	PO (G)	1. 5.42
63327	—— R. A.	APO (Tr)	2. 4.41
120068	—— Raymond, A.	PO (O)	4. 4.42
332498	—— R. D.	WO	6. 8.38
37282	—— R. D. C.	SL	1. 6.41
103177	—— R. G.	PO (ASD)	8.10.41
102128	—— R. G. V.	PO	23. 7.41
100823	—— R. H.	APO (Tr)	28. 3.41
105763	—— R. W.	PO (E)	14.11.41
104770	—— S.	FO (M)	5. 9.41
66386	—— S. R.	APO (Tr)	21. 4.41
73197	—— T.	FO (ASD) EO	7. 9.39 —
40903	—— T. P.	FL	3. 9.41
509760	—— W.	WO	1.12.40
47094	—— Wm.	PO (T) (e)	1.11.41
48495	—— Wm.	PO (A)	10.12.41
116234	—— Walter	APO (Tr)	26.11.41
105294	—— W. G.	PO (E)	14.11.41
113743	—— William G.	APO (Tr)	22.11.41
68674	—— W. G. F.	FO (N)	3. 6.41
74509	—— William Henry	FL (ASD)	1. 3.42
83351	—— William Henry	FO (T) (e)	21.12.41
106829	—— Wilfrid H.	PO (ASD)	1.10.41
75862	—— W. J.	FL (ASD)	1. 9.39
86017	—— W. J. K.	FO (T) (e)	26. 3.42
90945	—— W. M.	Wg. Cr. (B)	1.12.41
45216	—— W. N.	FO (T) (s)	6.11.41
114271	—— W. S.	PO (ASD)	19. 2.42
84851	—— W. W. A.	FL (M)	10. 9.41
101666	Gibsone, J. C. H.	PO (ASD)	18. 9.41
65367	Giddings, A. V.	APO (Tr)	28. 4.41
31435	—— C. J. T.	FL (E)	1.12.41
5792	—— C. P.	S (PMNS)	20. 5.42
351625	—— E. F.	WO	1.10.40
37283	—— H. S.	SL	1. 9.41
107588	—— J. S.	PO (ASD)	3.12.41
113414	—— K. C.	PO	1.11.41
103753	—— M.	PO (R)	9.10.41
70241	Giddins, J. G.	FL	11. 5.41
110911	Giddy, C. B. H.	PO (ASD)	22.10.41
107836	—— H. P.	PO (ASD) (mc)	3.12.41
101979	Gidley, G. C.	APO (Tr)	11. 6.41
85939	Gidman, M. J.	FO	6.10.41

Personal No.	Name.	Rank.	Seniority.
72662	Gidney, C. R. R.	FL (ASD)	1.12.41
41014	—— N. A.	FL	3. 9.41
90188	—— P.	SL	1. 1.40
85169	Giffard, E. O.	FO (ASD)	13. 3.41
104289	Giffen, L. E.	APO (Tr)	2. 7.41
102069	Gifford, R. A.	FO	31. 5.42
46330	—— R. W.	PO	31. 7.41
82141	—— S.	FO (T) (e)	1. 5.41
3445	Gifford-Brown, B. M. E.	ASO (WAAF)	13.10.41
102698	Gifford-Gifford, L. S.	PO (ASD)	25. 9.41
85469	Gifford Nash, P. T.	FO (E)	25.11.41
42498	Gifkins, A. V.	FL	18. 2.42
64311	—— P. A.	FO	13. 4.42
83544	Giggins, A. W.	FO (E)	27. 9.41
3352	Gilbanks, M. T.	ASO (WAAF)	6.10.41
34041	Gilbart-Smith, N. D. [10*b*]	Wg. Cr. (T) (s)	1. 6.41
	Gilbert, A. [27]	—	—
117784	—— Alan	PO	2. 3.42
	—— A. B. [10*b*]	—	—
43878	—— A. J.	FO (T) (s)	9. 5.40
72663	—— C. G.	SL (ASD)	1.12.41
107128	—— Cecil	APO (Tr)	24. 8.41
21054	—— Charles L.	Wg. Cr. (E)	1. 6.40
39458	—— Colin, L.	SL	1.12.41
31436	—— C. M.	FL (E)	1.12.41
69131	—— D. V.	APO (Tr)	5. 4.41
44548	—— E. G.	FO	26. 8.41
61971	—— E. S.	FO	24. 2.42
109534	—— F.	PO (G)	17.10.41
31085	—— F. G. C.	SL (E)	1. 9.41
106380	—— G. A.	PO (T) (s)	29. 9.41
81562	—— G. A.	FO (A)	30. 7.41
91175	—— G. B.	FL (ASD)	1. 6.41
47874	—— G. C.	PO	29.12.41
106049	—— G. H.	PO (O)	6. 9.41
	—— G. J. [6]	—	—
34208	—— G. T.	Wg. Cr.	1.12.41
82083	—— G. W. [12*b*]	FO (ASD)	4. 4.41
48303	—— H. G.	APO (T) (s)	12. 2.42
10096	—— H. J.	FL (A)	30. 6.23
119732	—— H. L.	PO	14. 2.42
45257	—— Jack	PO (O)	22. 1.42
85795	—— John	FO (ASD)	9. 9.41
62973	—— J. C. G.	APO (Tr)	30. 3.41
104190	—— J. E.	FO (M)	25. 7.41
117396	—— J. T.	PO	1. 2.42
74376	—— K. R.	PO (ASD)	26. 9.39
44691	—— L. J.	FL (ASD)	1. 3.42
47653	—— L. R. C.	PO (G)	31.12.41
46918	—— N.	PO	4.10.41
45237	—— P. B.	FO (T) (e)	4.11.41
88942	—— R. G.	FO (ASD)	6.12.41
101508	—— R. H.	PO (O)	10. 7.41
85024	—— R. M. R.	FO (O)	8. 9.41
355539	—— S.	WO	16. 8.38
111854	—— S. A.	APO (Tr)	11. 6.41
105437	—— S. H.	PO (ASD)	30.10.41
70915	—— S. J.	SL (ASD)	1.12.41
88278	—— T. J.	FO (ASD)	15.11.41
87186	—— V. D. R. P.	FO (ASD)	18.10.41
2798	—— V. G.	ASO (WAAF)	1. 9.41
83352	—— W. S.	FO (T) (a)	21. 6.40
83804	Gilbert-Green, G. E. J.	FO (ASD)	15. 7.41
3799	—— M. E.	ASO (WAAF)	1.10.41
948	Gilbertson, N.	ASO (WAAF)	3. 8.40
69859	—— W F	APO (Tr)	10. 5.41
72386	Gilbody, G. J.	SL (E)	1. 3.42
107810	Gilbride, T. L.	FO (D)	3.10.41

Personal No.	Name.	Rank.	Seniority.
115137	Gilby, J. N.	PO	16. 1.42
117851	—— S. C.	FO (D)	3. 4.42
63890	Gilchrist, C. P.	PO (ASD)	11. 4.41
75364	—— F. H.	FL (ASD*)	1. 9.39
23153	—— G.	SL (M)	1. 6.41
79891	—— H.	FO (E)	24. 7.41
112014	—— J.	PO (ASD)	21. 8.41
119731	—— J. M.	PO (O)	10. 3.42
31221	—— L. M.	FL (E)	1. 3.41
37348	—— P. A.	Wg. Cr.	1. 6.42
108580	—— R.	PO (R)	10.12.41
5374	—— S.	SL (ASD)	1.12.41
104564	—— T. C.	PO (O)	24. 8.41
117943	—— W.	PO (ASD)	25. 8.41
35179	Gilder, B. E.	SL (T) (e)	1. 6.42
69879	—— E. G.	APO (Tr)	13. 5.41
83353	—— F. E.	FO (ASD)	2. 8.41
122494	—— J. E.	PO	7. 3.42
123371	Gildert, H.	APO (Tr)	21. 2.42
43482	Gilderthorp, T. R.	FO	24. 8.41
48558	Gilding, A. R.	PO (T) (s)	18.12.41
	—— E. D. [10*b*]	—	—
66085	Giles, A. B.	FO (ASD)	9. 5.42
119733	—— A. F.	PO	6. 3.42
83183	—— A. J. W.	FO (ASD)	8. 8.41
	—— *Rev.* A. S.	SL (Ch)	11.12.34
75130	—— A. W.	FL (A)	1.12.41
83354	—— B. C. N.	FO (T) (e)	21.12.41
3353	—— B. M.	ASO (WAAF)	6.10.41
64815	—— C.	PO (A)	21. 6.41
35376	—— C. F.	FO (T) (e)	12. 6.39
26221	—— C. J.	Wg. Cr. (T) (a)	1. 3.41
114272	—— C. L.	PO (ASD)	19.12.41
121291	—— D.	PO	30. 1.42
4660	—— E. E.	ASO (WAAF)	20. 5.42
122165	—— E. L.	APO (Tr)	12.12.41
89674	—— F. C.	FO (ASD)	27.12.41
69765	—— F. E.	APO (Tr)	17. 4.41
104757	—— G. W.	PO (ASD)	15.10.41
115136	—— H. E. J.	PO	16. 1.42
69802	—— J. F. C.	APO (Tr)	29. 4.41
845472	—— J. F. L.	WO	1. 7.41
37851	—— J. H.	SL	1.12.41
45648	—— L. C.	FO	24. 4.42
42213	—— L. E.	FL	10.10.41
3890	—— L. I.	ASO (WAAF)	—
	—— M. F.	S (PMNS)	3. 7.40
87377	—— N. E. M.	FL (N)	12.11.41
	—— P.	S (PMNS)	8.11.38
	—— R. B. [8*a*]	—	—
113692	—— R. C.	APO (Tr)	6.11.41
47363	—— R. J. C. W.	PO	5.11.41
82653	—— S. G.	FO	15. 7.41
77659	—— W. G.	FL (ASD)	1. 6.42
60168	—— W. S. A.	FO (ASD)	7.11.41
109733	Gilfillan, G.	APO (T) (e)	17.10.41
81313	—— H. M.	FL (D)	25. 6.41
84160	—— K. A. B. [10*b*]	FO (T) (s)	25. 7.41
117738	—— R. S.	APO (Tr)	1.12.41
102778	Gilford, J. W.	PO (ASD)	8.10.41
113544	Gilfoyle, S.	PO (ASD)	12. 2.42
350708	Gilham, F. W.	WO	30. 9.39
117563	Gilhespie, J. F.	PO (ASD) (mc)	17. 2.42
120042	Gilhespy, W. B.	PO (T) (s)	23. 3.42
357187	Gilholme, W. H.	WO	1. 7.40
109156	Gilkerson, J. C.	PO (ASD)	20.12.41
61772	Gilkes, C. H.	APO (Tr)	7. 3.41
47045	Gilks, R. E.	APO (T) (s)	1. 8.41
79496	Gill, A. D.	FL (M)	7. 5.40
115229	—— A. J.	PO (ASD) (mc)	7. 3.42
84709	—— A. M.	FO	15. 8.41

Personal No.	Name.	Rank.	Seniority.
66694	Gill, A. R.	APO (Tr)	1. 2.41
108214	—— C. W. F.	APO (Tr)	25. 8.41
116096	—— Derek	PO	14. 2.42
107519	—— Dennis	PO	13. 9.41
62739	—— D. A.	FO (ASD)	21. 3.42
346401	—— Edward	WO	1.10.40
512253	—— Eldon	WO	1. 6.41
563796	—— Eric	WO	1. 4.41
64113	—— E. T.	APO (Tr)	28. 2.41
47881	—— E. W.	PO (T) (e)	11.12.41
112373	—— F. C.	PO	4. 7.41
117287	—— F. M.	APO (T) e)	16.12.41
63005	—— F. W.	APO (Tr)	31. 3.41
106992	—— G. A. W.	APO (Tr)	16. 4.41
100827	—— G. C.	APO (Tr)	3. 4.41
108089	—— G. F.	PO (R)	10.12.41
100240	—— Harry M.	APO (Tr)	12. 3.41
124089	—— Henry M.	APO (Tr)	16. 4.42
69603	—— Harry W. [14]	PO (ASD)	28. 8.41
74510	—— Herbert William	FL (ASD)	26.11.40
44143	—— Herbert William	FO (T) (s)	9. 5.40
564638	—— H. W. J.	WO	1.10.41
89286	—— *Rev.* J.	SL (Ch)	17.12.40
84736	—— J. A.	FO (R)	23. 8.41
79146	—— J. G.	FL	15. 2.42
62784	—— J. H.	PO (ASD)	22. 4.41
70243	—— J. L. S.	FL (ASD)	3. 9.40
119885	—— L. G.	PO	30. 3.42
70244	—— L. W. G.	SL	1.12.41
4935	—— M. L.	ASO (WAAF)	10. 6.42
116091	—— N. I.	PO	14. 2.42
	—— N. J.	AC (*ret*)	1. 1.32
64416	—— R. F.	APO (Tr)	1. 2.41
103754	—— R. G.	PO (ASD)	9.10.41
77526	—— *Rev.* R. H.	SL (Ch)	6. 2.40
112919	—— R. M.	PO (ASD)	28. 1.42
107931	—— Reginald T.	PO (G)	3.10.41
104642	—— Ronald T.	PO (T) (s)	10. 1.42
61883	—— S. S.	FL (D)	17. 1.42
36208	—— T. F.	FL	3. 9.41
69868	—— T. I.	APO (Tr)	12. 5.41
100726	—— T. M.	PO (ASD)	30. 8.41
13087	—— W.	Wg. Cr.	1.12.40
125180	—— W. H.	APO (Tr)	22. 4.42
37167	Gillam, D. E.	Wg. Cr.	1. 3.42
112121	—— M. G. E.	PO (ASD)	8.12.41
	Gillan, *Miss* A. C. [1020]	—	—
44394	—— A. L.	FO (ASD)	5. 8.41
111574	Gillanders, R. A.	PO (ASD)	17. 1.42
87373	Gillard, A. T.	FL (N)	1.11.41
508353	—— L.	WO	1. 3.41
104643	—— R. K.	APO (T) (s)	22. 8.41
121197	—— S. C.	APO (Tr)	27. 3.42
83975	Gillaspy, S.	FO	19. 8.41
68519	Gillatt, S.	APO (Tr)	7. 4.41
100761	—— S. B.	PO (ASD)	4. 9.41
115640	Gilleland, H.	PO (G)	20.12.41
115818	Gillen, P.	PO (ASD)	3. 1.42
70245	—— T. W.	SL	1.12.41
108117	Gilles, P. G.	PO (R)	10.12.41
73198	Gillespie, Andrew [25*g*]	FL (T) (e)	15. 4.40
107445	—— Asher	PO (ASD)	26.11.41
79352	—— *Rev.* A. J.	SL (Ch)	20. 5.40
91078	—— A. R.	FL	8. 9.41
115629	—— G. T.	PO	14.10.41
70247	—— J. R.	PO (RAFO)	15.12.36
89675	—— M. L.	FO (ASD)	27.12.41
106772	—— P. J.	PO (ASD)	19.11.41
337500	—— Robert	WO	12. 4.37
43533	—— Robert	FO	13. 5.41

Personal No.	Name.	Rank.	Seniority.
75564	Gillespie, R. D.	Wg. Cr. (M)	11. 9.39
100678	—— R. P.	PO (ASD)	20. 6.41
69387	—— S. H.	APO (Tr)	21. 4.41
47301	Gillespy, P. R.	PO	30.10.41
114273	Gillet, J.	PO (ASD)	19. 2.42
1789	Gillett, B.	SO (WAAF)	1. 6.42
117679	—— D. S.	PO	21. 2.42
68627	—— E. B. P.	APO (Tr)	2. 5.41
119629	—— E. G.	APO (Tr)	5. 2.42
67628	—— H. E. H.	FO	11. 5.42
101161	—— J. C.	PO (ASD)	11. 9.41
2860	—— L. R.	ASO (WAAF)	1. 9.41
111734	—— N. W.	PO (ASD)	14. 1.42
62365	—— V. F.	FO (ASD)	7. 3.42
04021	Gilley, D.	SL	10. 6.41
45238	Gillham, F. W.	FO (T) (s)	3.12.40
104139	—— G. V.	PO (R)	18.10.41
74016	—— N. E.	FL (D)	29. 8.40
120520	—— R. W.	PO	29. 4.42
80778	Gillhespy, R. O.	FL (M)	11. 6.41
1305	Gilliam, E. W.	ASO (WAAF)	27.10.40
40819	Gilliard, J. P.	FL	3. 9.41
74331	Gilliat, C. D.	FL	26. 9.41
101940	—— F.	APO (Tr)	30. 5.41
74752	Gillie, D. R.	FO (ASD)	16. 9.39
44402	—— G. B.	FO	14. 8.41
121503	Gillies, A. McM.	PO	1. 5.42
87187	—— C. D.	FO (ASD)	18.10.41
114782	—— D.	PO (ASD)	28. 2.42
	—— *Sir* H. D.	—	—
47317	—— J.	PO	17.11.41
117529	—— J.	PO (ASD)	25. 4.42
90900	—— J. A.	FL	3. 9.40
65176	—— J. F.	APO (Tr)	6. 3.41
103178	—— J. T.	PO (ASD)	8.10.41
86077	—— P. F.	FO (ASD)	27. 9.41
115955	—— R. M.	FO (D)	23. 1.42
65000	—— W. D.	FO (R)	25. 4.42
86572	Gillieson, J. W. McI.	FO (A)	21. 8.41
87769	Gilligan, A. E. R. [20]	FO (ASD)	25.10.41
4511	—— A. H. H.	SL (ASD)	13.11.41
101068	Gilliland, W. H.	PO	3. 7.41
102822	Gillimore, A. J.	APO (Tr)	25. 3.41
85470	Gillin, C. D.	FO (E)	25.11.41
41171	Gilling, K. V	FL	3. 9.41
	—— R. W. N. B. [4, 6]	—	—
104369	Gillingham, M. L.	PO	30. 8.41
60859	Gillings, G. A.	FO (ASD)	17.12.41
82819	Gillis, B. B.	FO (ASD)	22. 7.41
60720	—— V. E.	FL (M)	28. 1.42
108132	Gillitt, F. N.	PO	1. 9.41
157729	Gillman, E.	WO	1. 7.41
73776	—— F. C.	SL (ASD)	1. 3.42
23042	—— J. R.	Wg Cr.	1. 9.41
106482	—— K. H.	PO (ASD)	14. 1.42
63094	—— R. B.	FO	23. 3.42
	Gillmore, A. D. [22*b*]	GC	1. 3.42
47662	—— A. W.	PO	19. 1.42
79806	—— R. [12*b*]	FO (ASD)	20. 1.41
104362	Gilman, S. A.	PO	30. 8.41
88332	Gilmartin, W. R.	FO (ASD)	4. 7.40
75495	Gilmer, A. C.	SL (ASD)	1.12.41
82259	Gilmore, A. L.	FO (ASD)	28. 6.41
44996	—— B. G. G.	FO (T) (e)	22.11.41
38046	—— *Rev.* C. J. F. [19]	SL (Ch)	14.10.36
42054	—— F. W.	FL	16.12.41
47201	—— G.	PO (A)	26.12.41
65759	—— G. R.	APO (Tr)	6. 3.41

Personal No.	Name.	Rank.	Seniority.
86986	Gilmore, J. McC.	FL (M)	15.10.41
78396	—— P. M.	FO (E)	15. 5.41
45842	Gilmour, J.	FO (O)	20.12.41
67310	—— R. E.	APO (Tr)	19. 2.41
77102	—— R. S.	FL	20.10.41
42214	—— W.	FL	9.12.41
511601	—— W. J.	WO	1. 1.41
107773	—— W. McM.	PO	21. 8.41
84787	Gilmour-Wood, C. J.	FL (ASD)	18. 7.41
68761	Gilpin, G.	PO	1. 6.41
89348	—— G. W.	FO	6.12.41
77501	Gilroy, C. P. J.	FO (T) (S)	8. 2.41
90481	—— G. K.	FL	3. 9.41
115230	—— K. P.	PO (E)	25. 3.42
580970	—— R.	WO	1. 1.42
84722	Gilson, G. K.	FO (O)	25. 8.41
86271	—— J. C.	FL (M)	1.10.40
105205	—— K. G. [17]	PO (ASD)	21. 7.41
81168	—— L. T.	FO (ASD)	23. 5.41
24254	—— O. I.	Wg. Cr.	1. 9.40
73199	Gilthorpe, C. G.	FL (ASD)	15. 7.41
816	—— J. P.	ASO (WAAF)	13. 7.40
87188	Gilutz, Y.	FO (T) (e)	9. 6.42
44383	Gilvary, R. F.	FL (ASD)	1. 3.42
77022	Gimsen, P. A.	FL (M)	12.12.40
60764	Gimson, P. G. C.	FO	25.12.41
82182	Ginder, C. J.	FO	11. 7.41
77757	Ginger, F. Le H.	FO (ASD)	28. 2.41
64372	Ginn, H.	FO (ASD)	18. 4.42
86849	—— R. J.	FO (T) (e)	9. 6.42
	—— S. C. [200]	—	—
105764	Ginnes, E. E.	PO (E)	14.11.41
82854	Ginnett, J. F.	FO (ASD)	28. 7.41
114783	Ginns, J. L.	PO	6.12.41
101839	—— *Rev.* J. R.	SL (Ch)	15. 7.41
89917	Ginsbury, N.	FO (ASD)	10. 1.42
88028	Girardet, G. B.	FO	2.11.41
1449	Girdlestone, D. E. B.	ASO (WAAF)	7.12.40
343051	Girdwood, E. V.	WO	25. 2.38
80237	Giri, V. N.	PO (G)	21. 2.42
63530	Girling, C. G. F.	APO (Tr)	1. 2.41
66262	—— G. F. H.	APO (Tr)	11. 3.41
3232	—— J. E. [12*a*]	ASO (WAAF)	29. 9.41
73877	—— J. L.	FL (ASD)	1. 3.42
85114	—— J. W.	FO (ASD)	1. 5.41
115231	—— S. B.	PO (ASD)	28. 2.42
43565	—— S. M.	FO (T) (S)	15. 2.40
75364	Giroux, S. N.	FL	19.10.41
63730	Girvan, H. L. B.	FO (M)	1. 4.41
73814	Gisborough, *Rt. Hon. Lord*	FL (ASD)	1.12.41
2050	Gislingham, D. L.	ASO (WAAF)	31. 5.41
07101	Gissing, C. C.	SL (T) (S)	1. 6.41
102621	Gittins, A. H.	PO	23. 7.41
46225	—— C. J.	FO (T) (S)	4.12.40
112708	—— C. P.	PO (ASD)	28. 1.42
112716	—— E.	PO (O)	6.12.41
69313	—— J. W.	APO (Tr)	14. 5.41
510614	—— T. J.	WO	1. 6.41
44208	—— V. A.	FO (T) (e)	16. 5.41
63629	Gittoes, W. A.	APO (Tr)	5. 4.41
112706	Given, H. MacI.	FO (M)	5.12.41
41343	Givens, R. A.	FL	3. 9.41
120225	Gladding, R.	FL (R)	1. 1.42
109211	Gladen, A. R.	PO (ASD)	18.12.41
35308	Glading, A. R.	FO (T) (S)	12. 6.39
61813	—— W. W.	APO (Tr)	9. 3.41
196785	Gladman, G. W.	WO	1. 5.41

Personal No.	Name.	Rank.	Seniority.
70250	Gladstone, D. S.	FL	3. 9.40
509356	—— J.	WO	1. 5.41
70251	—— J. H.	FL (T) (S)	23. 9.41
108926	Gladwell, C. H.	PO (ASD)	8. 7.41
102187	—— E. S.	PO (R)	25. 9.41
86460	—— N. E.	FO (ASD)	24. 6.41
82741	—— W. J. K.	FO (G)	30.10.41
1876	Gladwin, J.	ASO (WAAF)	26. 4.41
	Glaisher, J. M.	GC (T) (e)	1. 3.42
42561	Glaister, J. L. G.	FL	20. 4.42
104225	—— R. J.	FO (D)	25. 7.41
68284	Glanfield, L. G.	PO (ASD)	6. 8.41
108523	Glanville, C. E.	PO	29. 7.41
84122	—— C. H.	FO (ASD)	8. 5.41
105765	—— E. S.	PO (E)	14.11.41
76356	—— S. R. K. [18]	FL (ASD)	10. 8.40
82178	Glaser, E. D.	FO	11. 7.41
79892	Glasgow, J. G.	FO (E)	24. 7.41
34095	Glasheen, V. W.	FL (RAFO)	15. 3.37
100311	Glasper, J. C.	APO (Tr)	30. 4.41
10238	—— W. A.	Wg. Cr. (E)	1.11.38
80000	Glass, C. W.	SL (ASD)	21. 3.40
72158	—— J. N.	FL	3.12.40
105901	—— R. J.	PO (ASD)	5.11.41
111506	—— R. M.	FO (M)	14.11.41
104445	—— R. R.	PO	21. 8.41
107444	—— T. O. W.	PO (ASD)	26.11.41
4661	Glassey, G.	ASO (WAAF)	20. 5.42
67892	Glassey, T. A.	APO (Tr)	24. 3.41
116544	Glasson, K. W.	PO (ASD)	28. 3.42
100890	Glasspool, A. B.	APO (Tr)	15. 5.41
110789	—— L. H.	PO (O)	8.11.41
	Glasspoole, J. [9]	—	—
60989	Glatston, H. H.	FL (M)	7. 2.42
63225	Glaysher, A. J.	FO (ASD)	10. 3.42
117213	Glaze, H. T.	PO (ASD)	19. 3.42
46399	—— V. J.	PO (G)	7. 8.41
46019	Glazebrook, S.	PO (G)	19. 6.41
87494	Gleave, D. A.	FO (ASD)	13. 4.41
67854	—— G.	APO (Tr)	1. 2.41
101284	—— J. E.	APO (Tr)	20. 3.41
101432	—— J. N.	PO (A)	12. 9.41
29137	—— T. P.	Wg. Cr.	1. 3.41
101967	Gleaves, W. R.	APO (Tr)	10. 6.41
109774	Gledhill, B. P.	PO (O)	14.11.41
84254	—— C. V.	FL (M)	27. 8.41
87389	—— F. H.	FO	30.10.41
265204	—— G. W.	WO	15. 5.40
107078	—— H.	APO (Tr)	21. 7.41
1007	—— O. M.	ASO (WAAF)	10. 8.40
125111	—— P.	APO (Tr)	31. 3.42
37800	Gleed, I. R.	SL	1.12.41
84021	Glegg, A. J.	FO (G)	9. 5.41
63337	—— L. R.	APO (Tr)	3. 4.41
1549	—— O. C.	SO (WAAF)	1. 6.42
4318	Gleibermann, Miss R. [1020]	—	—
3354	Gleig, E. M.	ASO (WAAF)	6.10.41
115232	Glen, A. A.	PO	2. 1.42
42704	—— C. R.	FL	13. 4.42
116526	—— D.	PO (O)	9. 2.42
62382	—— H. C.	FO (ASD)	14. 3.42
	—— J. A.	FL (*ret*)	1. 4.18
120874	—— J. B.	PO	11. 2.42
32140	—— J. G.	Wg. Cr.	1. 3.41
27199	—— J. W. C.	FO (RAFO) SL (ASD)	8. 7.30 6. 9.39
101797	—— W. A.	FO (M)	4. 7.41
86850	—— W. B. C.	FO (ASD)	11.10.41
40218	Glenday, A. C.	SL	1. 3.42

Personal No.	Name.	Rank.	Seniority.
2848	Glendenning, A.	ASO (WAAF)	1. 9.41
110616	—— W. H. M.	PO (G)	8.11.41
119939	Glendinnen, E. B.	PO (T) (S)	25. 3.42
87519	Glendinning, A.	FO (ASD)	22.10.41
47075	—— C.	FO (ASD)	26. 8.41
112918	Glenister, H. A. W.	PO (ASD)	28. 1.42
85170	—— L. O.	FO (ASD)	18. 6.41
45830	Glenn, C. F.	FO (ASD)	6. 5.41
63531	—— E.	APO (Tr)	1. 2.41
115233	—— G. H. W.	PO	17.12.41
21170	—— J. H.	SL (A)	1. 6.40
114323	—— R. H.	PO (ASD)	19. 2.42
11182	—— R. W. L. [152]	Wg. Cr. (A)	1. 9.40
118198	—— W.	PO	2. 1.42
	—— W. J. [211]	—	—
116545	Glennie, A. R.	PO (G)	17. 1.42
120131	—— E. L. H.	PO (O)	25. 4.42
107137	—— G. M.	FO (D)	26. 9.41
85079	—— I. H. C.	FO (ASD)	23. 8.41
1602	—— K. M. L.	ASO (WAAF)	12. 2.41
104194	—— R. E.	FO (M)	25. 7.41
118197	Glennon, F. E.	PO (R)	18.11.41
82337	Glenny, A. H.	FO (ASD)	1. 6.41
	—— A. W. F.	GC (*ret*)	1. 7.36
79727	—— J. E.	FO	5. 6.41
100250	—— M. J.	APO (Tr)	20. 3.41
107955	Glew, N.	PO	22. 8.41
366093	—— F. G. W.	WO	15. 3.42
106067	Glibbery, G. A.	PO	10. 9.41
13154	Gliddon, A. E.	FL (*ret*) SL (ASD) (en)	1. 1.31 1.12.41
364813	—— C. W. E.	WO	1. 3.40
73200	—— J. E. C.	FO (ASD)	9. 9.39
118651	—— W. A.	PO (O)	7. 3.42
105018	Glidewell, C. N.	APO (Tr)	1. 2.41
47565	Glinn, J. W.	APO (T) (a)	18. 9.41
85471	Glock, A. J. G.	FO (E)	25.11.41
62023	—— K. F.	PO	10. 3.41
112917	—— W. F.	PO (ASD)	28. 1.42
85989	Glossop, C.	FO (R)	13. 7.41
44151	—— G. A.	FO (T) (S)	9. 4.41
	—— H. H. [8, 201]	Wg. Cr. (cc)	30.10.41
63141	Gloster, G. F.	FO (ASD)	23. 3.42
65559	—— M. J.	FO	30. 4.42
	Gloucester, H.R.H. The Duke of [3]	AM Hon. AC (AAF)	17. 9.41 14. 7.38
	Gloucester, H.R.H. The Duchess of [1164]	Air Cdt.	—
122948	Glover, A.	PO	14. 3.42
103755	—— A. G.	PO (ASD)	9.10.41
15072	—— A. M.	Wg. Cr.	1. 3.42
106921	—— A. N.	PO (ASD)	19.11.41
83712	—— B. G.	FO	11. 7.41
83878	—— C. C.	FO (T) (e)	2. 3.42
28083	—— C. H.	SL	1. 6.40
114813	—— C. R.	APO (Tr)	12.11.41
113985	—— D. M.	PO (ASD)	12. 2.42
43230	—— E. A.	FL (ASD)	1. 3.42
64965	—— E. J.	PO (T) (S)	23.11.41
117069	—— E. L.	PO (ASD)	11. 5.41
29138	—— H. L. M.	SL	1. 9.41
63319	—— H. S.	APO (Tr)	1. 4.41
3628	—— I. M.	ASO (WAAF)	20.10.41
	—— Jack	FL (*ret*)	1. 7.27
91044	—— James	FL (M)	9. 8.40
110365	—— J. G.	PO (ASD)	24.12.41
34238	—— J. N.	Wg. Cr.	1. 3.42
69305	—— J. R.	APO (Tr)	13. 5.41
41843	—— J. T.	FL	21.10.41
722	—— L. A.	ASO (WAAF)	15. 6.40

Personal No.	Name.	Rank.	Seniority.
115234	Glover, L. C.	PO	6.12.41
73680	—— L. M.	FL (ASD)	8.12.40
4465	—— M. K. L.	ASO (WAAF)	22. 4.42
64596	—— P. F.	APO (Tr)	17. 4.41
107998	—— P. N.	PO (T) (S)	20. 5.42
44408	—— R. E.	FO (O)	8. 8.41
74512	—— S. G.	FL (ASD)	13. 3.41
	—— W. A. [25*c*]	—	—
66236	—— W. E.	APO (Tr)	4. 3.41
361918	Gloves, C. W.	WO	15. 3.42
	Glynn, A. S.	AC (M) (*ret*)	1. 7.38
116546	—— F. J.	APO (T) (S)	28. 1.42
100472	—— J. J.	FO (M)	2. 6.41
119967	G'Napp, D. G.	PO (R)	18.11.41
88831	Gnessen, S.	FL (M)	6.12.41
43869	Goacher, H. G.	FO (T) (e)	9. 5.40
	Goad, D. [25*b*]	—	—
10801	—— L. R.	PO (O)	21.10.41
3309	—— M. E.	ASO (WAAF)	6.10.41
13130	Goadsby, J. R. D.	Wg. Cr. (T) (S)	1.12.40
75723	Goar, A. J.	FL (ASD)	1. 3.42
84370	—— G. J.	FO (ASD)	23. 7.41
35300	Goat, G. W.	FO (T) (e)	12. 6.39
15182	Goatcher, C. A.	SL	21. 8.39
11100	—— C. F. [19*a*]	Wg. Cr. (A)	1. 6.41
78397	—— S.	FL (E)	1. 6.42
	Goate, E. E. [8]	—	—
45172	Goater, E. F.	FO (ASD)	1. 8.41
	—— S. H. [19]	—	—
31086	Goatly, A. J.	FL (E)	1. 9.40
111922	Goble, W.	APO (Tr)	23.10.41
111407	—— W. C.	PO (ASD)	7. 1.42
122949	Goby, W. J.	PO	14. 3.42
509066	Gocher, R.	WO	1. 7.41
61437	Godbeer, F. C. C.	FO (E)	16. 5.42
89821	Godber, F. L.	FO	22.12.41
81306	—— G. N. L.	FL (M)	25. 6.41
1270	Godby, H. M.	ASO (WAAF)	28. 9.40
41998	—— P. R.	FL	5.11.41
86450	Goddard, A. McC.	FO (ASD)	1. 9.40
3690	—— A. V.	ASO (WAAF)	27.10.41
82118	—— B. W.	FO (ASD)	19. 7.41
101124	—— C. W.	PO (ASD)	11. 7.41
83989	—— E.	FO	19. 8.41
85542	—— E. A.	FO (A)	2.11.41
2645	—— E. M.	ASO (WAAF)	18. 8.41
114781	—— F.	PO (T) (S)	20. 5.42
124046	—— F. A.	APO (Tr)	18. 3.42
111996	—— F. J. P.	PO	18.11.41
78990	—— F. R.	FO (ASD)	5. 5.41
77153	—— G. F.	FL (ASD)	1. 3.42
107532	—— H.	PO (T) (S)	29.12.41
47525	—— Harry	PO	23.12.41
70253	—— H. G.	SL	1. 3.42
83355	—— H. H.	FO (ASD)	11. 7.41
86939	—— H. W.	FO (ASD)	18.10.41
343332	—— J.	WO	1.10.40
80619	—— J. F.	FO (ASD)	7. 6.41
76999	—— J. McA.	FL (ASD)	1. 3.42
106631	—— J. T.	PO (ASD)	12. 9.41
2948	—— M. E.	ASO (WAAF)	8. 9.41
61104	—— N. G.	FO (ASD)	14. 2.42
	—— R. V.	AC	1.12.40
110462	—— T. W. J.	PO (ASD)	31.12.41
115804	—— V.	PO (G)	30.12.41
350285	—— W. J.	WO	11.11.39
364057	—— W. M.	WO	1. 3.40

Personal No.	Name.	Rank.	Seniority.
72337	Godden, Alan L.	SL (E)	1. 3.42
85434	—— Arthur L.	FL (ASD)	1. 3.42
84996	—— G.	FO	24. 8.41
8320	—— G. L.	FL (ASD)	1. 6.42
75379	—— L. I.	EO FO (ASD)	— 16. 1.41
05222	—— S. F.	Wg. Cr.	1. 3.41
506757	—— W. J.	WO	1.11.41
65900	—— W. J. G.	APO (Tr)	1. 5.41
66642	Godden-Kent, H. P.	PO (ASD)	19. 5.41
105903	Godding, L. J.	PO (ASD)	5.11.41
78398	Godecaux, H. H.	FL (E)	1. 6.42
2850	Godefroy, C. J.	ASO (WAAF)	1. 9.41
2671	Godfery, D. M.	ASO (WAAF)	18. 8.41
68464	Godfray, J. W. D. L.	APO (Tr)	27. 3.41
116781	—— R. V.	PO (O)	28. 2.42
117803	Godfree, J. H. W.	PO (ASD)	29. 3.42
114786	Godfrey, A.	PO (G)	27.12.41
39820	—— Alan C.	FL	6. 7.41
76357	—— Arthur C. [16]	FL (ASD)	15. 9.40
106089	—— A. H. E.	PO (T) (a)	7. 3.42
81265	—— A. P.	FO (ASD)	27. 6.41
	—— B. H. [25*f*]	SL	1. 6.42
	—— C. B.	FO	1. 4.18
100489	—— C. E.	FO (D)	24. 6.41
66156	—— D.	APO (Tr)	1. 2.41
61124	—— E. G. R.	FO (ASD)	15. 2.42
47765	—— E. N.	PO	6.12.41
77224	—— F. E.	FL (ASD)	1. 3.42
335504	—— F. T.	WO	15. 3.41
84406	—— G. C.	FO (T) (s)	11. 5.41
62740	—— G. F.	FO (ASD) (mt)	21. 3.42
46212	—— H. J.	PO (O)	24. 7.41
66058	—— H. R.	PO (ASD)	25. 4.41
363970	—— J.	WO	1. 4.41
108550	—— K. E.	PO (R)	10.12.41
77353	—— K. W.	FO (R)	16. 3.41
109006	—— L. F.	PO (R)	10.12.41
40261	—— M. D.	PO	8.10.38
3180	—— M. W.	ASO (WAAF)	22. 9.41
33251	—— O.	Wg. Cr.	1. 6.42
118258	—— P.	PO (R)	24.12.41
88393	—— P. P.	FO	19.11.41
90880	—— R.	FL (B)	1. 3.42
68176	—— T. W. G.	FO	29. 5.42
30133	Godfrey-Faussett, D. F.	FO	5. 1.37
90564	Goding, R. R.	SL (ASD)	1.12.41
118742	Godley, H.	APO (Tr)	11.10.41
	Godman, A. L.	GC (*ret*)	30. 6.23
4128	—— M. A. P.	ASO (WAAF)	1.12.41
112122	Godrich, S. A.	PO (ASD)	16.11.41
	Godsave, G. E.	SL (*ret*)	1. 7.25
101667	Godsell, G. E.	PO (ASD)	18. 9.41
45045	—— R. A.	FO (T) (s)	12. 1.41
119381	Godsland, W. J.	APO (Tr)	18.12.41
41961	Godsmark, F. R.	FO (ASD)	3. 9.40
2799	—— N. M.	ASO (WAAF)	1. 9.41
	Godson, J. F. M.	S (PMNS)	3.11.41
	—— M. D.	S (PMNS)	14. 6.40
62194	—— R. [25*a*(ii)]	FO (E)	30. 5.42
1575	Godwin, D. P. F.	ASO (WAAF)	25. 1.41
	—— F. W. [7]	—	—
362933	—— H. W.	WO	1. 8.40
42055	—— J. H.	FL	18.11.41
35385	—— J. J.	WO	1. 3.40
43369	—— R.	FL	1. 4.42
84239	Goebel, R. F. S.	FO (T) (s)	16.10.41
108699	Goff, F. R.	PO (ASD)	10.12.41
4552	—— M. K.	ASO (WAAF)	6. 5.42
103756	—— S. M.	PO (R)	9.10.41
48300	Goffe, D. W.	APO (T) (e)	9.12.41
115805	Goffin, H. T. G.	PO (ASD)	16. 2.42
110712	Goffron, T. C.	APO (Tr)	5. 9.41
61005	Gogarty, D. St. J.	FO	21. 2.42
	Goggin, J. S. [24]	SL (E) (*ret*)	1. 1.24
31437	—— T. J.	FL (E)	1. 6.42
3629	Goide, N. J. L.	ASO (WAAF)	20.10.41
62631	—— S.	FL (M)	11. 3.42
60204	Golby, A. G.	FO (ASD)	17. 1.42
67997	—— P. W.	APO (Tr)	16. 4.41
60959	Gold, A.	PO (ASD)	10. 2.41
47286	—— A. G. W.	PO	30.10.41
81831	—— C. M.	FO (ASD)	12. 7.41
100894	—— D. G.	APO (Tr)	21. 5.41
	—— E. [9]	—	—
107802	—— M.	FO (M)	3.10.41
113220	—— W. J. H.	PO (E)	20. 2.42
86987	Goldberg, A.	FL (M)	15.10.41
63768	Goldbloom, P.	PO (R)	2. 5.41
342373	Golden, J. J.	WO	1.12.39
2646	—— M. M.	ASO (WAAF)	18. 8.41
107443	Golder, R. T.	PO (ASD)	26.11.41
13122	—— W. H.	Wg. Cr. (T)(e)	1. 3.40
116846	—— W. R. J.	APO (Tr)	1.12.41
104941	Goldfield, L.	PO(ASD)	29.10.41
60286	Goldfinch, L. J. E.	FO	3.11.41
105109	Goldie, A.	APO(Tr)	31. 7.41
41281	—— A. B.	FL	3. 9.41
04026	—— A. H.	SL (CC) FL (*ret*)	13. 7.36 1. 1.21
	—— A. H. R. [9]		
37397	—— A. J.	SL	1. 3.42
60454	—— C. H.	FO (ASD)	2.12.41
82084	—— F. W.	FO (ASD)	17. 7.41
67667	—— H. G.	FO	25. 5.42
692	—— M.	SO (WAAF)	1. 2.42
60116	—— T. H. E.	FO	14. 1.42
113541	Goldin, P. E.	PO (ASD)	12. 2.42
33027	Golding, A.	Wg. Cr.	1. 6.41
102660	—— C. E. W.	PO (B)	23. 7.41
104758	—— E. G.	PO (R)	15.10.41
103757	—— J. D.	PO (ASD)	9.10.41
102436	—— R. C.	APO (Tr)	11. 6.41
69132	—— S. L.	APO (Tr)	5. 4.41
110589	—— W. R.	PO	14. 6.41
2527	Goldman, A. T.	ASO (WAAF)	2. 8.41
112468	Goldon, H. J.	FL (M)	28.11.41
21364	—— J. F.	FL (A)	1.12.41
356917	—— J. H. C.	WO	1. 6.40
79083	—— T. M.	FO (ASD)	9. 5.41
112468	Goldring, H. J.	FL (M)	28.11.41
21364	—— J. F.	FL (A)	1.12.41
512402	Goldsborough, G.	WO	1. 7.41
107	—— J. M.	FLO (WAAF)	1.12.41
778	Goldsbrough, M. G.	ASO (WAAF)	29. 6.40
68512	Goldsmith, A. C.	APO (Tr)	4. 4.41
	—— D. M.	S (PMNS)	1. 4.41
70253	—— E.	SL	1. 3.42
86083	—— F. H.	FO (ASD)	27. 9.41
46702	—— G.	PO	17. 9.41
341223	—— G. F.	WO	1. 1.41
332513	—— J.	WO	1. 8.34
80127	—— N. E.	PO	21. 5.41
73794	—— P.	FL (A)	1.12.41
76060	—— S. M.	FL (ASD)	18. 1.41
9428	Goldston, J. R.	PO	23. 4.41
114324	Goldstone, B. E.	PO (ASD)	19. 2.42
45695	—— G. J.	FO (T) (e)	21.11.40
112123	—— M.	PO (ASD)	23.11.41
2933	Goldstraw, B. [12*b*]	ASO (WAAF)	8. 9.41
2547	Goldsworth, A. D. [22*d*]	ASO (WAAF)	11. 8.41
81702	—— A. M.	PO (B)	24. 6.40

Personal No.	Name.	Rank.	Seniority.
3972	Goldsworthy, B. J.	ASO (WAAF)	17.11.41
1457	—— P. O.	ASO (WAAF)	7.12.40
11014	—— W. A. G. ..	FL (E) ..	21. 9.40
43964	Goldthorp, J. C. W.	FO	1. 7.41
78830	Goldthorpe, A. M. ..	FL (M) ..	23. 4.41
345903	—— H.O.	WO	1.12.40
68315	—— J. A. K. ..	PO (ASD) ..	6. 8.41
89273	Goldwyn, L. ..	FO (A) ..	15. 2.42
60117	Golightly, R. H. ..	FO	14. 1.42
21215	Gollan, A.	SL (A) ..	1. 6.40
72320	—— R. H.	SL (E) ..	1. 3.42
1344	Gollance, P. T. [22c]	SO (WAAF) ..	1. 2.42
34004	Golledge, G. W. ..	SL	1. 1.40
102372	Gollin, E. M. ..	APO (Tr) ..	10. 4.41
79893	Golings, W. H. [24c]	FO (E) ..	1. 2.41
	Gollop, *Rabbi Dayan*, M.	—	—
44731	—— R. E.	FO (E) ..	25.11.41
79462	Golovine, M. [14] ..	FO (T) (e) ..	28.11.40
36123	Gomersall, F. ..	SL	1.12.41
69670	—— R. L.	APO (Tr) ..	1. 3.41
26231	Gomez, P. S. ..	Wg. Cr. ..	1. 3.41
34123	Gomm, C. L. ..	Wg. Cr. ..	1. 6.42
84245	—— G. W.	FO (A) ..	21. 9 41
44081	Gommo, R. H. ..	FO (T) (e) ..	9. 5.40
109101	Gomperts, A. B. ..	PO (G) ..	18.10.41
45596	Gompertz, P. A. L.	FO	19. 4.42
111733	Gonet, R. A. L. ..	PO (ASD) ..	4.11.41
86378	Gonslaves, F. S. ..	FO	25. 9.41
68045	Gooch, A.	APO (Tr) ..	29. 4.41
348242	—— A. H.	WO	1. 9.41
42056	—— A. H. N. ..	FL	18.11.41
	—— B. L.	S (PMNS) ..	1. 4.41
62154	—— K. C.	FO	14. 1.42
87721	—— L. J.	FO (B) ..	5. 9.41
89328	—— S. W.	PO	24.11.41
89402	—— T. S.	FO	3.12.41
117382	Good, B. T... ..	APO (T) (a)..	11. 3.42
39313	—— E. A.	FL	3.12.40
109207	—— J.	PO (ASD) ..	17.12.41
62635	—— J. B.	FL (M) ..	11. 3.42
85026	—— J. G.	FO (O) ..	8. 9.41
4191	—— M. E.	ASO (WAAF)	8.12.41
120928	—— M. H.	PO	13. 3.42
120867	—— R. J. A. ..	PO	13. 4.42
65628	—— S.	PO (ASD) ..	2. 5.41
80731	Gooda, P. S. ..	FO (E) ..	1. 4.41
87102	Goodacre, C. L. ..	FO (T) (e) ..	24.11.41
107442	—— R. W. ..	PO (ASD) ..	26.11.41
101042	Goodale, B... ..	PO (G) ..	18. 7.41
25128	—— E. M.	SL	1. 6.42
61266	—— G. G.	FO	16. 2.42
111937	—— J. A.	PO (O) ..	1.11.41
113693	Goodall, A. ..	APO (Tr) ..	7.11.41
1438	—— A. A. G. ..	FL (E) ..	1.12.41
91090	—— A. F.	FL (B) ..	1.12.41
43761	—— C. H.	FL (A) ..	1.12.41
104412	—— D. P.	FO	8. 7.41
107156	—— E. R.	PO (ASD) ..	27. 8.41
60699	—— F. N.	FO (E) ..	18. 4.42
104226	—— F. W.	FO (D) ..	25. 7.41
84783	—— Geoffrey ..	FO (ASD) ..	7. 9.41
11089	—— Gilbert [25a](i)	Wg. Cr. (A)	1. 9.40
64044	—— H.	APO (Tr) ..	1. 2.41
3954	—— H. F.	ASO (WAAF)	17.11.41
113716	—— J.	APO (Tr) ..	4.10.41
106700	—— M.	APO (Tr) ..	14. 7.41
108859	—— R. M.	PO	12. 9.41
104604	—— W.	PO (T) (e) ..	10. 1.42
88372	Goodall-Copestake, T. N.	FL (D) ..	26.11.41
103277	Goodban, W. D. ..	PO (E) ..	16.10.41
79112	Goodbody, D. M. ..	FL (ASD) ..	1. 6.4
111630	—— J. P.	PO (ASD) ..	14. 1.42
31087	—— R. R.	SL (E) ..	1. 9.41
40219	—— T. R.	FL	1. 5.42
115366	Goodborn, A. T. ..	APO (Tr) ..	4.11.41
104759	Goodburn, A. ..	PO (ASD) ..	15.10.41
81298	—— R. W. ..	FO (A) ..	7. 5.41
63630	Goodby, G. B. ..	APO (Tr) ..	5. 4.41
2969	—— H. S.	APO (Tr) ..	30. 3.41
117469	Goodchap, M. F. ..	PO	7. 1.42
112124	Goodchild, A. E. ..	PO (ASD) ..	3.10.41
1008	—— C. W.	Wg. Cr. (E)	1. 9.41
109900	—— J. P. F. ..	PO (ASD) ..	28. 4.41
44523	—— J. W.	FO	7. 9.41
7713	Goode, A. G. ..	FO (B) ..	25. 6.41
2837	—— C. S.	FL (T) (s) ..	22. 6.41
81675	—— G. E.	FL	10.10.41
88447	—— G. E. F. ..	FO (O) ..	17.11.41
505719	—— H.	WO	1. 7.41
112916	—— H.	PO (ASD) ..	8.12.41
	—— H. K. [27] ..	—	—
72303	—— H. M.	FL (ASD) ..	1.12.41
62010	—— P.	FO	9. 3.42
3408	—— P. E. T. ..	ASO (WAAF)	6.10.41
76275	—— R. [25] ..	FL (E) ..	13.12.40
121506	—— R. A. J. ..	PO (G) ..	1. 5.42
1522	—— R. D. G. ..	ASO (WAAF)	4. 1.41
105438	—— T. J.	PO (ASD) ..	30.10.41
1506	Goodden, K. T. ..	ASO (WAAF)	28.12.40
8885	Goodeney, P. ..	PO (ASD) ..	13. 6.41
337965	Goodere, J. D. ..	WO	1. 4.39
61822	Gooderson, A. R. ..	APO (Tr) ..	10. 3.41
80732	Goodey, J. H. D. ..	FO (E) ..	24. 7.41
62602	Goodfellow, A. W.	APO (Tr) ..	24. 3.41
76158	—— C. S.	FL (ASD) ..	1. 3.42
2587	—— D. G. [21] ..	ASO (WAAF)	11. 8.41
101331	—— G. H.	APO (Tr) ..	20. 5.41
1705	—— N.	SO (WAAF)	1. 6.42
67708	—— R.	PO	1. 6.41
78151	—— R. G.	FL (T) (s) ..	31. 8.40
48033	Goodger, B. H. ..	PO (T) (s) ..	2.11.41
109883	—— C. A.	APO (Tr) ..	22. 9.41
110222	—— E. M.	APO (T) (e)..	31.10.41
74705	—— P. G... ..	FL (ASD) ..	1. 3.42
2367	Goodhart, D. J. ..	ASO (WAAF)	28. 7.41
60864	—— H.	FO (ASD) ..	27.12.41
32077	—— J. [25f] ..	Wg. Cr. (T)(a)	1. 3.41
118481	Goodhead, E. ..	PO	28. 3.42
41787	—— J.	FL	25.11.41
112797	Goodhew, J. C. ..	PO (ASD) ..	28. 1.42
3747	Goodier, J. M. ..	ASO (WAAF)	27.11.41
121292	—— S. G.	PO (O) ..	23. 2.42
105766	Gooding, J. N. ..	PO (E) ..	7.11.41
114325	—— J. S. L. ..	PO (ASD) ..	19. 2.42
110991	—— R. C.	PO (E) ..	23. 1.42
85472	Goodling, A. M. ..	FO (E) ..	25.11.41
67844	—— C. R.	APO (Tr) ..	1. 2.41
68645	—— K.	APO (Tr) ..	8. 5.41
31156	—— K. H.	SL (E) ..	1. 9.41
344915	—— W. J.	WO	14. 3.39
84465	Goodison, E. H. ..	FO (ASD) ..	26. 8.41
107034	—— H. A. F. ..	APO (Tr) ..	25. 8.41
84764	—— J. W.	FO (ASD) ..	1. 7.41
2139	Goodlisson, M. P. ..	ASO (WAAF)	21. 6.41
79332	Goodliffe, A. D. ..	FO (A) ..	18. 2.41
106320	—— E. P.	PO (A) ..	14.11.41
104760	—— H. S.	PO (ASD) ..	15.10.41

Personal No.	Name.	Rank.	Seniority.
354928	Goodman, A.	WO	1.11.41
85873	—— A. T.	FO (R)	1. 5.41
81400	—— D.	PO (G)	28. 7.40
513056	—— E. H. J.	WO	1. 6.41
112796	—— E. L.	PO (ASD)	28. 1.42
42215	—— F. V. S.	FL	18.11.41
45491	—— Geoffrey	FO	12. 3.42
85042	—— George	FO (B)	4. 9.41
119443	—— Gerald	PO (O)	28. 3.42
70799	—— G. H.	FL	23. 3.41
42678	—— G. M.	FL	24. 3.42
105670	—— G. W. F.	PO (ASD)	30.10.41
33252	—— H. R.	Wg. Cr.	1. 6.42
4532	—— J.	FO (T) (S)	19. 6.41
75850	—— K. I.	SL (ASD)	16. 7.41
13180	—— L. E.	SL	1. 7.38
45423	—— L. W.	FO	8. 3.42
1009	—— M. B.	ASO (WAAF)	10. 8.40
26232	—— N. G.	Wg. Cr.	1. 3.41
313104	—— R.	WO	15.10.41
85899	—— S. L.	FO (ASD)	2.10.41
45317	—— V. G.	PO (A)	8. 1.41
4781	—— V. J.	ASO (WAAF)	1. 6.42
46494	—— W. F. G. L.	PO (A)	5.12.41
114708	—— W.G. F.	PO (ASD)	28. 2.42
111541	—— W. H.	PO (O)	18.10.41
100179	—— W. R.	PO (ASD)	4. 9.41
14121	Goodread, F. W.	SL (Q)	1. 9.35
78831	Goodrich, B. H.	FL (M)	23. 4.41
47331	—— D. C.	PO (T) (e)	2.11.41
85870	—— H. W.	FO (ASD)	27. 9.41
85628	—— R. E.	FL (D)	24. 9.41
102384	Goodricke, C. C.	APO (Tr)	8. 5.41
43574	Goodridge, J. W.	FO (T) (e)	14. 3.39
45267	—— W.	FO (T) (e)	9. 8.41
45179	Goodsell, G.	O (T) (e)	1. 2.42
110829	—— J. E.	PO	22.10.41
114779	Goodway, S. A.	PO (ASD)	28. 2.42
	—— T. G. [7]	—	—
87189	Goodwin, A. [12*b*]	FO (ASD)	18.10.41
112795	—— A. W.	PO (E)	28. 1.42
120850	—— B. C.	PO (G)	20. 4.42
74601	—— B. E.	FL (E)	1.12.41
112948	—— C. D.	APO (Tr)	15. 9.41
123113	—— C. R.	PO	25. 4.42
113547	—— D.	PO (B)	18.11.41
117406	—— D. L.	PO (G)	27. 2.42
1171	—— D. P.	ASO (WAAF)	14. 9.40
43887	—— E. A.	FO (T) (A)	23. 5.40
4607	—— E. B.	ASO (WAAF)	13. 5.42
114777	—— E. J.	PO (ASD)	28. 2.42
119365	—— E. M.	PO (ASD)	10. 2.42
	—— E. S. [25*f*]	AC	1.12.40
103179	—— E. T. H.	PO (ASD)	8.10.41
563633	—— F.	WO	1.10.41
100925	—— F. J.	APO (Tr)	30. 5.41
38862	—— F. R. [12]	PO (ASD)	23. 5.41
108884	—— G. D. M.	PO (ASD)	2. 7.41
511751	—— G. E.	WO	1. 4.41
79573	—— H. A.	FO (O)	2. 6.41
90928	—— H. B. N.	FL (B)	1. 3.42
108954	—— H. C. M.	PO	1.11.41
90269	—— H. M.	FO	24. 8.39
110830	—— J. B.	PO	2.10.41
2217	—— L. E. [15]	ASO (WAAF)	30. 6.41
9020	—— N. T.	FL (RAFO) / SL (ASD)	4.12.35 / 15. 1.41
0394	—— P. J. L.	FO (ASD)	24. 1.42
05345	—— P. N.	PO (A)	24.10.41
00622	—— P. R.	PO	10. 7.41
7456	—— R. C. T.	PO	29.11.41
20495	—— R. D.	PO	13. 4.42
16775	—— R. G.	PO	28. 2.42
06319	—— S. W. C.	PO (A)	14.11.41

Personal No.	Name.	Rank.	Seniority.
90666	Goodwin-Bailey, H. N. C. G.	FO (B)	1. 9.39
2622	Goodworth, M. F.	ASO (WAAF)	11. 8.41
79894	Goodwright, E. A.	FO (E)	24. 7.41
86431	Goodwyn, P. A.	FO (O)	22. 9.41
506090	Goody, A. A.	WO	1. 3.41
68852	—— R.	FO (ASD)	13. 3.42
74637	Goodyear, R. T.	FL (M)	19. 9.40
61105	—— W.	FO (ASD)	14. 2.42
60604	—— W. E.	FO (ASD)	21. 4.41
64966	Goodyer, K. S.	PO (T) (ee)	16. 8.41
513121	—— W. G.	WO	1. 2.41
47067	Googe, W. A.	PO (ASD)	7. 2.42
100762	Goold, A. N.	PO (ASD)	4. 9.41
116547	—— *Rev.* O. C.	SL (Ch)	27. 1.42
114778	—— R. M.	PO (ASD)	28. 2.42
66049	Goolden, G. E.	FO (ASD)	1. 3.42
106630	Goossens, H. D.	PO (ASD)	12.11.41
46078	Gorddard, R.	PO (E)	25. 7.41
564496	Gordon, A. D.	WO	1. 5.41
60865	—— A. D. S.	FO (ASD)	27.12.41
60248	—— A. H.	APO (Met)	4. 2.41
3355	—— A. H.	ASO (WAAF)	6.10.41
47266	—— A. R.	PO	11.10.41
79683	—— A. S.	FL (ASD)	4. 2.41
118785	—— A. W.	PO (R)	18.11.41
3043	—— *Mrs.* B. S. [1020]	—	—
110463	—— Chas.	PO (ASD)	31.12.41
5791	—— C.	S (PMNS)	16. 5.42
104723	—— C. C.	PO (ASD)	4.10.41
	—— C. F.	Wg Cr (CC) / SL (*ret*)	1. 9.41 / 30. 6.22
114853	—— C. J.	APO (Tr)	13.10.41
67992	—— D. A.	APO (Tr)	14. 4.41
29010	—— D. McC.	Wg. Cr.	1.12.40
109625	—— D. S. R.	PO (ASD)	17.12.41
61773	—— E. B.	APO (Tr)	7. 3.41
64844	—— E. H.	FL (M)	11. 4.42
2357	—— E. M. H.	ASO (WAAF)	14. 7.41
85755	—— E. O.	FO (ASD)	5. 7.41
68239	—— E. R.	PO (R)	6. 6.41
120359	—— F.	WO	1. 6.40
122201	—— G.	APO (Tr)	2. 2.42
90617	—— G.	FL	9.12.41
116922	—— G. A. D.	PO	28. 2.42
106715	—— G. T.	APO (Tr)	31. 7.41
84997	—— G. W.	FO	24. 8.41
62099	—— H.	PO (ASD)	17. 3.41
46051	—— H. J.	PO (T) (e)	6. 9.41
837	—— H. M.	ASO (WAAF)	13. 7.40
123365	—— H. M.	APO (Tr)	14. 2.42
106393	—— I. J.	PO (ASD)	15.10.41
86721	—— John	PO	19.10.40
100687	—— John	PO (ASD)	30. 6.41
104978	—— J.	FO (M)	15. 8.41
41283	—— Jack, A.	FL	3. 9.41
100356	—— James, A.	APO (Tr)	12. 5.41
36075	—— J. A. G.	Wg. Cr.	1.12.41
48447	—— J. B.	PO	18. 2.42
116442	—— J. D.	PO	24. 1.42
02159	—— J. F.	SL	1. 1.26
46601	—— J. G.	PO (T) (e)	5. 1.42
104339	—— J. R.	PO (ASD)	15.10.41
86604	—— J. W.	FL (N)	25.10.41
1212	—— K.	ASO (WAAF)	21. 9.40
89459	—— K. D.	FO (ASD)	13.12.41
72559	—— Mendel	SL (M)	1. 9.41
80887	—— Michael	FO (R)	14. 6.41
69979	—— M. E.	FO (M)	13. 6.41
119735	—— M. J.	FL (M)	6. 3.42
118563	—— M. K.	PO	27. 3.42
110327	—— N. S.	FO (M)	31.10.41
40779	—— P. S.	FL	29. 8.41

Personal No.	Name.	Rank.	Seniority.
43329	Gordon, Robert	FL (E)	1.12.41
	—— Robert	AC (*ret*)	1. 5.12
335610	—— R. C. L. W.	WO	15. 5.40
109626	—— R. M.	PO (ASD)	17.12.41
81426	—— R. O.	PO (T) (e)	24.11.40
43568	—— S.	FO (T) (e)	14. 3.40
47474	—— S. A. B.	PO	29.11.41
23291	—— S. G.	SL (M)	1.12.41
111229	—— S. S.	PO (R)	26.10.41
107136	—— T. J.	FO (M)	26. 9.41
75131	—— T. R.	FL (A)	1.12.41
108015	—— Wm.	PO	1. 9.41
87982	—— Wm.	FL (M)	5.11.41
512439	—— W. G.	WO	1. 7.41
78604	—— W. L.	FO (T) (e)	26.10.40
81867	—— W. T.	FL (M)	9. 7.41
39727	—— W. V.	SL	1.12.41
4163	Gordon-Brown, W, M.	ASO (WAAF)	8.12.41
83099	Gordon-Davis, E.	FO (T) (e)	24. 7.41
	Gordon-Dean, H. [25*g*]	GC (T) (e)	1. 7.33
74826	Gordon-Duff, G. E.	SL (ASD)	1. 9.39
36078	Gordon-Finlayson, J. R.	Wg. Cr.	1.12.41
42405	Gordon-Hall, P. J.	FL	18. 2.42
1585	Gordon Jones, B.	SO (WAAF)	1. 6.42
3748	Gordon-Peiniger, M. E.	ASO (WAAF)	27.10.41
82308	Gordon-Poggi, E. G.	FO (ASD)	10. 4.41
120004	Gordon-Ralph, K. A.	FO (D)	24. 4.42
482	Gordon-Smith, P. J.	SO (WAAF)	1.12 41
	Gordon-Williams, W [25*f*]	—	—
11074	Gore, C. W.	Wg. Cr. (E)	1. 1.40
106290	—— G. J.	PO (ASD)	14. 1.42
41577	—— H.	FL	3. 9.41
75042	—— J. G.	FL (ASD) (en)	1. 3.42
78334	—— R.	FO (T) (S)	14. 1.41
100621	—— Robert	PO (O)	5. 7.41
10098	—— R. G.	SL (E)	1. 6.40
111735	—— S. M.	PO (ASD)	14. 1.42
90279	—— W. E.	FL	3. 9.40
89721	Gore-Clough, R.	FO (I)	31.12.41
85437	Gore-Sellon, J. L.	FO (E)	4. 7.41
116332	Goring, S.	APO (Tr)	6.12.41
334675	Goringe, F.	WO	1. 4.40
107838	Gorman, I.	PO (ASD)	3.12.41
110512	—— H. J.	PO (ASD) (mt)	31.12.41
519325	—— J.	WO	1.11.41
61365	—— J. H.	FO (ASD)	21. 2.42
77196	—— W. [26]	SL (L)	1. 4.41
62034	Gormby, K. E.	PO (B)	18. 2.41
	Gorner, F.	FL (ASD)	25. 1.42
106873	—— J. G.	PO	13. 9.41
60205	Gorrie, A.	FO (ASD)	17. 1.42
78514	—— A. P.	FL (M)	9. 4.41
80542	—— D. G.	PO	27. 5.40
62383	—— G. J.	FO (ASD)	14. 3.42
115739	—— W. G. K.	PO	26. 1.42
40470	Gorringe-Smith, J. E.	FL	25. 8.41
68440	Gorse, H. J. L.	APO (Tr)	24. 8.41
82765	Gorst, D. C.	PO (ASD)	17. 7.41
78507	Gorton, E. A.	FL (ASD)	1. 6.42
118106	—— S. V.	PO (O)	14. 3.42
120984	—— H.	PO	24. 4.42
114785	—— W. A.	PO (G)	19.12.41
115163	—— W. H.	PO (O)	24.11.41
78772	Gorwood, R. E.	FL	1. 3.42
505088	Gosbee, B.	WO	1.12.41
5680	Goscombe, S. M. [24*a*]	S (PMNS)	4.12.41
68073	Gosden, J. M.	PO (E)	8. 8.41
442	—— M.	SO (WAAF)	1. 3.42
105899	—— W. M. G.	PO (ASD)	5.11.41
82473	Goslett, G. D. L.	FO (ASD)	21. 7.41
80099	Gosling, D. F.	FO	23. 4.42
70256	—— E. L.	FL	3. 9.40
590036	—— F. A.	WO	1. 5.41
108166	—— F. J.	PO	11.10.41
85254	—— R. C.	FO	7. 9.41
40107	Gosman, A. D.	FL	12. 2.41
4705	—— P. M. M.	ASO (WAAF)	27. 5.42
108592	Gosnell, E. S.	PO (R)	18. 9.41
33002	—— R. J.	Wg. Cr.	1. 6.41
84144	Goss, F. S.	FO (ASD)	15.11.40
64705	—— J.	APO (Tr)	21. 4.41
2934	—— J. M. V.	ASO (WAAF)	8. 9.41
78067	—— Leonard A.	FO (ASD)	21. 3.41
106322	—— Leslie A.	PO (A)	14.11.41
	—— P. H.	Wg. Cr (ASD*)	17.10.41
84344	—— P. N.	FO (B)	9. 8.41
60743	—— *Rev.* T. A.	SL (Ch)	1. 2.41
112424	—— V. E. G.	PO (O)	15. 6.41
4466	Gossage, D. M.	ASO (WAAF)	22. 4.42
82804	—— J. W.	FO (ASD)	14. 7.41
	—— *Sir* Leslie [105]	AM	7. 7.40
81826	—— N. F.	FO (ASD)	10. 7.41
75940	Gosschalk, E. D.	FO (E)	20. 1.41
74106	Gosse, R. W.	FL (ASD)	1. 3.42
84831	Gosset, I. H.	FL (M)	3. 9.40
72042	Gossip, W. H.	SL (M)	1. 6.42
60823	Gossland, D. M.	FO	23. 1.42
4073	Gossop, E. W.	ASO (WAAF)	24.11.41
2995	Gostelow, F.	WO	1. 5.35
100727	—— W. F.	PO (ASD) (mt)	30. 8.41
106920	Gostling, E. M.	PO (ASD)	19.11.41
111578	Gotch, C. L.	PO	24.10.41
115631	—— J. D.	PO	2.12.41
100728	Gotelee, R. F. G.	PO (ASD)	30. 8.41
46315	Gotham, V. L.	PO (O)	5. 8.41
103445	Gothard, C. F.	APO (Tr)	4. 7.41
72130	—— H. A. S. [25*a*(iii)]	FL (E)	1. 6.41
84466	Gott, A. F. G.	FO (ASD)	21. 4.41
517877	—— A. G.	WO	1. 8.40
75203	—— H.	SL (T) (e)	1. 6.41
67911	—— W.	APO (Tr)	25. 3.41
109205	Gottelier, C. L.	PO (ASD)	17.12.41
3197	—— C. M.	ASO (WAAF)	29. 9.41
	Gottlieb, B. [5 & 6]	—	—
104999	—— J. L.	FO (D)	15. 8.41
88207	Gotto, B. A.	FO	27. 9.41
357523	—— W.	WO	1. 6.41
	Gotts, J. B. [6]	—	—
590338	—— S.	WO	1. 3.41
3446	Goucher, E. B.	ASO (WAAF)	13.10.41
103593	—— R. T.	PO	16. 8.41
60010	Goude. G. R.	FO (A)	7. 3.42
35309	—— J.	FO (T) (a)	19. 6.39
42562	Goudge, I. P. C.	FL	1. 2.42
72218	—— P. A. M.	SL (E)	1.12.41
77583	Goudie, C. A. H.	FO (T) (S)	11. 6.41
73878	—— D.	FO (ASD)	9. 1.40
109085	—— F. G.	PO (ASD)(mt)	24.12.41
63606	—— G. R.	APO (Tr)	3. 4.41
112915	—— H.	PO (ASD)	28. 1.42
41172	Gouge, G. P.	FL	3. 9.41
100861	—— W. R.	APO (Tr)	2. 5.41
72217	Gough, A. F. S. [23*b*]	SL (E)	1.12.41
117271	—— A. H.	APO (T) (e)	20.11.41
	—— C. E. F. [6 & 21*a*]	—	—

Personal No.	Name.	Rank.	Seniority.
45236	Gough, C. L.	PO (G)	18.12.40
117790	—— D. G. M.	PO	2. 3.42
74513	—— E. G.	FL (ASD)	26. 5.41
62011	—— F. E. A.	FO	9. 3.42
108865	—— G.	PO (ASD)	19.11.41
23013	—— G. A.	WO	15.12.32
60395	—— G. H. B.	FO (T) (e)	7. 5.42
68363	—— H.	APO (Tr)	26. 2.41
64207	—— H. D.	PO (E)	27. 6.41
120114	—— H. P. H.	PO (T) (s)	23.12.41
1920	—— J.	ASO (WAAF)	3. 5.41
107487	—— J. H.	PO (ASD)	1.12.41
90067	—— K. W.	Wg. Cr.	1. 3.42
83717	—— N. D.	FO	27.10.41
35102	—— R. D.	Wg. Cr. (T) (e)	1. 6.42
112766	—— S. H.	PO	1.11.41
78136	—— S. P.	FL (B)	1. 3.42
120855	—— W. J.	PO	20. 4.42
196	—— Y. J.	Sq.O (WAAF)	1. 3.42
80620	Gough-Williams, I. H.	FO (ASD) (en)	7. 6.41
122117	Goulbourn, C.	PO	7. 3.42
114787	Gould, A. E.	PO (ASD)	28. 2.42
40692	—— A. H.	FL	3. 9.41
	—— A. W. [8]	—	—
114788	—— C. F.	PO (ASD)	5. 1.42
	—— C. G. S.	Wg. Cr.	1. 4.18
42563	—— C. H.	FL	24. 2.42
79042	—— C. H. M.	FL (ASD)	1. 6.42
44023	—— C. L.	FO (T) (e)	7. 8.41
45269	—— D. J.	PO (A)	1.10.41
41173	—— D. L.	FL	3. 9.41
64442	—— F. C.	APO (Tr)	19. 2.41
35072	—— F. H. V.	FL (T) (s)	18. 5.40
115236	—— F. R.	FO (R)	12.11.41
107589	—— H. D.	PO (ASD)	3.12.41
85060	—— H. R.	FO (ASD)	23. 6.41
117352	—— I. G. M.	PO	14. 3.42
68240	—— J. Hinchliffe	PO (ASD)	6. 6.41
112794	—— J. Harrison	PO (ASD)	28. 1.42
1443	—— J. M. B.	SO (WAAF)	1. 3.42
452	—— J. M. N.	SO (WAAF)	1.12.41
61584	—— L. J.	PO (ASD)	10. 3.41
	—— L. T. N.	GC	1. 1.34
	—— M. [25*a*]	—	—
79794	—— R. E. H.	FL (R)	30. 4.41
91151	—— R. F.	FL (A)	1.12.41
122077	—— R. H.	PO	27. 3.42
63338	—— R. M.	APO (Tr)	3. 4.41
47704	—— S. W.	PO (G)	19.12.41
48975	—— T. C.	PO (e)	13. 4.42
83026	—— T. H.	FO (ASD)	17. 6.41
73204	—— W. G.	FL (ASD) / EO	1.12.41 / —
64774	—— W. G. V.	PO (E)	4. 7.41
89772	—— W. M. [17]	FO (ASD)	17. 8.41
101798	Goulden, H.	FO (M)	4. 7.41
100869	—— L. J.	APO (Tr)	7. 5.41
65773	Goulding, C.	APO (Tr)	17. 3.41
89287	—— *Rev.* C. R.	SL (Ch)	17.12.40
63233	—— F. W.	FO (ASD)	25. 3.42
84407	—— *Sir* W. B.	FL (ASD)	10. 8.41
122950	—— W. M.	PO	30. 1.42
100128	Gouldsmith, G. B.	PO (ASD)	27. 8.41
83118	Gouldson, P. J. [25*g*]	FO (T) (s)	24.10.41
483	Goulé, E. M.	SO (WAAF)	1.12.41
46342	Goule, H. W.	PO	19. 7.41
78074	Goulstone, W.	FL (M)	12. 3.41
100061	Goulton, J. D.	PO (D)	14. 6.41
157141	Goulty, J. N.	WO	1. 6.40
108585	—— L. C.	PO (ASD)	10.12.41
66852	Goundry, H. B.	APO (Tr)	24. 3.41
334697	Gourdry, T. H.	WO	18. 9.39
74514	Gouriet, A. W. E.	FL	20. 7.41
90660	Gourlay, D. W.	FL (AAF)	14. 3.39
60346	—— H. W.	FO (B)	7. 1.42
90853	—— J. S.	FL (M)	23. 3.40
102885	—— J. Stewart	APO (Tr)	11. 6.41
125181	—— J. W. M.	APO (Tr)	22. 4.42
104471	Gourlie, R. N.	PO	2. 8.41
3447	Gout, E. K.	ASO (WAAF)	13.10.41
114525	Gouthwaite, H.	APO (Tr)	27.10.41
4456	Govan, M. K.	ASO (WAAF)	22. 4.42
69242	Gover, D. F.	APO (Tr)	2. 5.41
46919	—— J. E. L.	PO	4.10.41
114326	Govey, G. W.	PO (ASD)	19. 2.42
3028	Gow, E. D. S.	ASO (WAAF)	15. 9.41
40820	—— I. R.	FL	3. 9.41
4042	—— J. B. A.	ASO (WAAF)	24.11.41
82022	—— W. G.	PO (R)	5. 7.40
84197	—— W. J.	FO (ASD)	22. 8.41
116548	Gowar, G. A.	PO (ASD)	28. 3.42
101288	Gowan, A.E.	APO (Tr)	—
113546	—— H.	PO (ASD)	12. 2.42
118010	Gowdy, A.	PO (N)	1. 2.42
	Gower, E. L.	GC (B)	1. 9.41
514691	—— H.	WO	1. 9.41
106742	—— I.	APO (Tr)	22. 8.41
84769	—— L. M.	FO (ASD)	30. 8.41
72258	—— W. E.	SL (E)	1.12.41
40166	Gowers, A. V.	FL	3. 9.41
61660	Gowing, C. G.	APO (Tr)	1. 2.41
46519	—— H. J.	FO (T) (a)	1.10.41
4262	—— K. R.	ASO (WAAF)	31.12.41
66397	Gowland, S. J.	APO (Tr)	26. 4.41
67382	—— R. R.	APO (Tr)	25. 3.41
67019	Goy, E.	FO	23. 4.42
3310	Goyder, A. B.	ASO (WAAF)	6.10.41
42057	Goyen, F. McK.	FL	18.11.41
125035	Gozzett, J. W.	APO (Tr)	24. 4.42
	Grabaskey, H. P. [20*a*]	—	—
32141	Grace, A. D.	SL	1. 2.39
17080	—— A. H.	FL	3. 9.39
	—— C. F. H.	GC	1. 3.42
27104	—— E. B.	SL	3. 9.41
85982	—— H. G.	FL (R)	25.12.40
106554	—— H. T.	PO (O)	30. 8.41
105439	—— J. C.	PO (ASD)	30.10.41
111893	—— M.	APO (Tr)	7.10.41
2839	—— M. R. E.	ASO (WAAF)	1. 9.41
75941	—— R.	FL (E)	1. 3.42
14243	—— R. F. T.	Wg. Cr. (M)	1. 9.41
68988	—— R. V. C.	APO (Tr)	1. 2.41
108605	—— S. R.	PO	30. 9.41
110115	—— W. A.	PO (ASD)	24.11.41
80664	—— W. J.	PO (R)	14. 6.41
86224	—— W. S.	FO (ASD)	5. 7.41
90020	Gracey, W. B. W.	SL	1.12.41
29090	Gracie, E. J.	SL	1.12.41
48719	Graddage, A. E.	FO (R) (e)	21. 4.42
124060	Gradon, G. N.	APO (Tr)	28. 3.42
21349	—— O.	FL (A)	1. 9.41
105440	—— W. McG.	PO (ASD)	30.10.41
105441	Gradwell, C.	PO (ASD)	30.10.41
111281	—— J. W.	APO (Tr)	19. 7.41
43670	—— R.	FL (ASD)	1. 3.42
354346	Grady, J.	WO	1. 7.40
67837	Graely, J. W.	APO (Tr)	28. 2.41
66598	Graeme, D. B.	FO	18. 5.42
40619	Graeme-Evans, F. R.	FL	3. 9.41
122407	Graesser, R. D.	PO	1. 5.42
64845	Graff, E. L.	FL (M)	11. 4.42
90955	Grafton, J. A.	FL (B)	1. 3.42
60	Graham, A.	SO (WAAF)	1.12.41
45041	—— A. C.	FO	4.12.41

Personal No.	Name.	Rank.	Seniority.
90348	Graham, A. D.	FO	30.10.41
88500	—— A. G.	FO (T) (e)	31.10.41
46295	—— A. L. R.	PO (ASD)	25. 9.41
110326	—— A. McM.	FO (M)	31.10.41
69187	—— A. P.	APO (Tr)	28. 4.41
117393	—— B.	FO (M)	3. 4.42
60877	—— C. G.	FO (ASD)	1. 2.42
31061	—— D. H. M. [25a]	Wg. Cr. (E)	1. 6.42
77290	—— D. K.	FL (ASD)	1. 6.42
37449	—— Edward	Wg. Cr.	1. 3.42
89013	—— Edwin	FO (E)	22. 2.42
	—— E. L. M.	S (PMNS)	1. 1.26
109385	—— E. W.	FL (M)	24.10.41
110702	—— F.	APO (Tr)	28. 8.41
75399	—— F. B.	FL (D)	12.10.40
2767	—— F. Beatrice	ASO (WAAF)	25. 8.41
100929	—— F. D.	APO (Tr)	3. 6.41
67460	—— F. H.	APO (Tr)	10. 4.41
83440	—— G.	FO (ASD)	12. 8.41
566987	—— G. Albert	WO	1.12.41
115853	—— G. Bates	PO (O)	30. 1.42
346754	—— G. Alexander	WO	1. 1.41
86497	—— G. B.	FO (ASD)	2.10.41
61855	—— G. D.	FL (M)	18. 2.42
40049	—— G. F.	SL	1.12.41
113698	—— G. H.	APO (Tr)	12.11.41
949	—— G. M. M.	ASO (WAAF)	3. 8.40
68493	—— H.	APO (Tr)	1. 4.41
685	—— H.	ASO (WAAF)	1. 6.40
72574	—— H. A.	SL (M)	1. 9.41
76903	—— H. C. T.	FL (G)	4. 2.42
32009	—— H. R.	Wg. Cr.	1. 3.41
103180	—— H. T.	PO (ASD)	8.10.41
47909	—— James	PO (G)	19. 2.42
78226	—— John	FL (M)	19. 3.41
85567	—— John	FO (A)	2.11.41
46007	—— John	PO (ASD)	13. 6.41
	—— J. Benjamin	GC	1. 1.34
509256	—— J. Barker	WO	1. 2.42
41174	—— J. Charles	FL	3. 9.41
66880	—— J Critchley	APO (Tr)	28. 3.41
107440	—— J. G.	PO (ASD)	26.11.41
506906	—— J. H.	WO	1. 5.41
66881	—— J. K.	APO (Tr)	28. 3.41
105902	—— John L.	PO (ASD)	5.11.41
113987	—— Joseph L.	PO (ASD)	12. 2.42
75381	—— John P.	FL (ASD)	9.10.40
114167	—— James P.	PO	17.12.41
44127	—— James R.	FO	2. 5.41
109333	—— James Robert	APO (E)	25. 4.41
86294	—— John R.	FL (M)	8.10.41
116445	—— John R.	PO	24. 1.42
46934	—— J. Stuart	PO	1.11.41
562115	—— J. Scott	WO	1. 7.41
84956	—— J. W. W.	FO	7. 9.41
77764	—— L. H.	FO (ASD)	28. 2.41
120447	—— L. J. A.	PO (O)	19. 1.42
87502	—— L. J. P.	FO (ASD)	5.10.41
86213	—— L. N.	FO (ASD)	10.10.41
81912	—— L. W.	PO	14. 7.40
64558	—— Mark	APO (Tr)	16. 4.41
67660	—— Michael	PO	25. 5.41
86269	—— M. E.	FO (A)	21. 8.41
779	—— M. M.	ASO (WAAF)	29. 6.40
540	—— M. S.	SO (WAAF)	1. 2.42
4192	—— R.	ASO (WAAF)	1.12.41
85538	—— Reginald	FO (E)	25.11.41
518888	—— Robert	WO	1. 1.42
	Graham, Ronald	AVM	10. 1.41
47228	—— R.	PO (ASD)	31. 5.41
79643	—— R. B.	FO (ASD)	12. 1.41
84334	—— R. C. [25g]	FO	24. 8.41
81215	—— R. F.	FO (ASD)	3. 5.41
60526	—— R. M.	FO	19.11.41
72159	—— R. O. M.	SL	5.10.41
68636	—— R. P.	APO (Tr)	4. 5.41
112127	—— R. R.	PO (ASD)	19.11.41
	—— S.	GC	1. 6.40
62939	—— S. B.	APO (Tr)	28. 3.41
43493	—— S. H.	FO (T) (e)	14. 3.40
	—— S. H. M. [24]	—	—
84784	—— S. K.	FO (R)	7. 9.41
120448	—— T. C.	PO	23. 1.42
115632	—— W.	PO	6.12.41
65478	—— W. C.	FL (N)	6. 4.42
46289	—— W. G.	FO (ASD)	27. 5.41
105235	—— W. J. L.	PO (ASD)	29.10.41
84811	—— W. L.	PO (ASD)	11. 9.40
110050	—— W. M.	PO (ASD)	16.11.41
61044	Graham-Hogg, D.	PO	19. 1.41
85238	Graham-Little, E. B.	FO	7. 9.41
131	Graham-Simpson, B.	SO (WAAF)	18.10.38
62686	Graham-Smith, G.	FO	23. 3.42
78351	Graham-Wigan, A. J.	FO (ASD)	1.12.40
	—— L. G.	FL (CC)	31. 7.39
	Grahame, C. M.	S (PMNS)	1. 4.41
107003	Grainge, A. H.	APO (Tr)	4. 7.41
118412	Grainger, C. N.	FO (M)	3. 4.42
113860	—— D. N.	PO	24.10.41
581115	—— H.	WO	1. 5.32
103758	—— H. G.	PO (R)	9.10.41
76008	—— H. J. W.	FL (ASD)	1. 3.42
104348	—— J. A.	PO (ASD)	15.10.41
1102	—— J. B.	ASO (WAAF)	31. 8.40
62195	—— J. E. H.	PO (E)	30. 5.41
109212	—— N. A.	PO (ASD)	31. 9.41
107590	—— R. B.	PO (ASD)	3.12.41
515428	—— S. J.	WO	1. 9.41
46681	—— S. G.	PO (T) (e)	24.10.41
101433	—— S. L.	PO (A)	12. 9.41
347250	—— T.	WO	1. 4.42
74107	Grand, S. E.	FL (ASD)	1. 6.42
63937	Grandhale, E. V. C.	FO (ASD)	18. 4.42
2885	Grandin, M.	ASO (WAAF)	8. 9.41
32078	Grandy, J.	SL	1. 2.39
116885	—— L. J.	PO (O)	13. 2.42
66925	Grange, George S.	APO (Tr)	2. 4.41
117757	—— George S.	APO (Tr)	4. 2.42
66790	—— J. A. D.	APO (Tr)	13. 3.41
119602	—— R.	APO (Tr)	3. 2.42
67346	—— R. M. D.	APO (Tr)	2. 4.41
68662	Granger, E.	FL (M)	3. 6.41
47487	—— K. J. P.	PO	3.10.41
116087	—— P. C.	PO	14. 2.42
85927	—— R. F. T.	FO	7.10.41
103107	—— T. E.	PO (ASD)	1.10.41
119599	Grannell, H. F.	APO (Tr)	30. 1.42
	Grant, Andrew	AC (M)	1. 9.40
362	—— A.	FLO (WAAF)	1. 2.42
80733	—— Alexander	FO (E)	24.10.41
65745	—— Alexander	APO (Tr)	14. 2.41
104349	—— A. F.	PO (E)	15.10.41
61366	—— A. G. S.	FO (ASD)	21. 2.42
90181	—— A. M.	SL	1.12.41
657	—— A. N.	SO (WAAF)	1. 6.42
86735	—— A. W.	PO (B)	7.10.40

Personal No.	Name.	Rank.	Seniority.
119999	Grant, B.	FO (D)	24. 4.42
465	—— B. E.	SO (WAAF)	1.12.41
44144	—— B. R.	FO (T) (e)	9. 5.40
87983	—— B. S.	FL (M)	5.11.41
	—— C. F. [6]	—	—
116903	—— C. H.	PO	16. 2.42
2935	—— C. I.	ASO (WAAF)	8. 9.41
42959	—— C. W.	FL (G)	17. 1.42
74515	—— David	FL (ASD)	7. 1.40
61438	—— Donald [22*c*]	FO (E)	16. 5.42
68811	—— D. A.	PO	17. 6.41
89223	—— D. F.	FO (E)	7. 3.42
106528	—— D. J.	PO (O)	24. 8.41
47191	—— D. R.	PO (T) (e)	21.10.41
45197	—— Donald, S.	FO (E)	1.10.41
94846	—— David S.	FL (M)	11. 4.42
113180	—— D. W.	PO (E)	5. 2.42
73879	—— E. A.	FL (ASD)	15. 8.41
119736	—— E. A.	PO (O)	30. 1.42
104928	—— E. S.	PO (ASD)	29.10.41
82056	—— F. P.	FO (ASD)	15. 7.41
104644	—— G.	APO (T) (s)	22. 8.41
60169	—— G. A.	FO (ASD)	7.11.41
80888	—— G. A. A.	FL (N)	14. 6.41
42216	—— G. F.	FL	9.12.41
86295	—— G. H.	FL (M)	8.10.41
86688	—— G. S.	FO	12.10.41
29091	—— G. W. P. [15]	Wg. Cr.	1. 6.41
67668	—— H.	PO	25. 5.41
12	—— H. M.	FO (WAAF)	1.12.41
115237	—— H. M.	FL (M	2. 1.42
100463	—— I. D.	FL (M)	24. 6.41
72515	—— I. H.	FL	29. 6.41
37801	—— I. P.	SL	1.12.41
220812	—— Jack	WO	1. 8.40
85474	—— John	FO (E)	25.11.41
33313	—— J. B.	SL	1.12.41
105710	—— J. D.	PO (A)	31.10.41
106093	—— J. G.	PO	11. 6.41
37500	—— J. H.	FL (ASD)	1.12.41
1535	—— J. I. H. C.	SO (WAAF)	1. 6.42
107837	—— J. J.	PO (ASD)	3.12.41
74516	—— J. K.	FL (ASD)	1. 3.42
40220	—— J. R.	SL	1. 6.42
109210	—— J. S.	PO (ASD)	17.12.41
3356	—— K. M.	ASO (WAAF)	6.10.41
109834	—— K. MacK.	APO (Tr)	26. 9.41
65568	—— K. R.	FO	1. 5.42
120424	—— L. J.	FO (M)	1. 5.42
44802	—— M. G.	FO	2.11.41
	—— M. S. [25*a*(ii)]	—	—
88611	—— P.	FO (ASD)	21. 1.42
112128	—— R.	APO (T) (s)	21.11.41
116365	—— R. D. G.	APO (Tr)	31.12.41
81307	—— R. G. S.	FL (M)	25. 6.41
86280	—— R. N.	FL (M)	1. 10.41
33417	—— S. B.	FL	17. 6.41
111965	—— W. A.	PO (ASD)	1.11.41
45475	—— W. S. J.	PO (T) (e)	11. 7.41
2140	Grant-Crawford, J. V.	ASO (WAAF)	21. 6.41
88036	Grant-Dalton, H. H.	FO	7.11.41
01079	—— S. [22*a*]	Wg.Cr.(*ret*)	1. 4.18
90243	Grant-Ferris, R. G.	Wg.Cr.	1. 6.42
40821	Grant-Govan, G.	FL	3. 9.41
117607	Grant-Irwin, W. G.	PO (ASD) (mc)	25. 5.42
116295	Grant-Watson, H. C.	PO (ASD)	21. 2.42
104542	Grantham, F. A.	PO	20. 8.41
69413	—— G.	APO (Tr)	25. 4.41
114789	—— G. H.	PO	6.12.41
64775	—— H. J. [24*a*]	PO (E)	4. 7.41
89870	—— H. M.	FO (ASD)	3. 1.42
80281	—— T. G.	PO	23. 3.42
05187	—— W. I. [26]	Wg. Cr. (L)	4. 9.39
27176	Granville, E. G.	Wg.Cr.(T)(a)	1.12.40
31439	Granville Brown, J. H.	FL (E)	1.12.41
82845	Granville-Smith, S. H.	FO (ASD)	15. 3.41
77321	Grass, H. A.	FL (ASD) (mt)	1. 6.42
4164	Grassick, J. L.	ASO (WAAF)	8.12.41
41579	—— R. D.	FL	3. 9.41
72406	Grasty, G. H.	SL	1. 6.42
5735	Grate, K. M.	S (PMNS)	16. 2.42
48183	Grattan, F.	PO (R)	18.11.41
	—— M. P. G.	S (PMNS)	1. 4.41
61728	Grattan-Guinness, G. H.	APO (Tr)	28. 2.41
120989	Gratrix, W. H.	APO (Tr)	15. 5.42
103759	Gratwick, A. W. T.	PO (ASD)	9.10.41
117850	Graty, T. C.	FO (D)	3. 4.42
62712	—— T. E. C.	PO (T) (s)	23.11.41
	Grave, E.	FL (CC)	19. 5.39
	—— F.	SL (E) (*ret*)	1. 1.24
39315	Graveley, R. C.	SL	1.12.41
	Gravener, C. J. [25]	—	—
70260	Gravenor, H. N.	FL	8. 9.40
334164	Graver, S. F.	WO	22. 5.39
67454	Graves, A.	APO (Tr)	9. 4.41
74108	—— A. S.	FL (ASD)	1. 3.42
69222	—— C. D.	APO (Tr)	1. 5.41
117452	—— F. P.	PO	19.12.41
73753	—— G. G. G.	SL (ASD)	1.12.41
64946	—— J. R. C. H.	PO	27. 4.41
44464	—— L.	FO (O)	1. 8.41
48443	—— L. C.	PO (T) (a)	9. 9.41
69475	—— M. A.	PO	19. 6.41
47721	—— P. J.	PO	21.11.41
83289	—— R. C.	FO	17. 8.41
86851	—— T. G.	FO (ASD)	11.10.41
340733	—— T. Q.	WO	1. 1.41
110123	Graves-Smith, N. J.	PO (O)	25.10.41
85080	Gravill, K. M.	FO (T) (e)	2. 3.42
48524	Gray, Albert H.	PO (T) (s)	18. 7.41
	—— Alexander	GC	1. 1.36
89282	—— Allan	FO (A)	1. 2.42
60487	—— Andrew A.	FO (M)	17. 1.41
69947	—— Arthur A.	PO (A)	22. 8.41
82066	—— A. C.	FL (T) (s)	13. 6.42
100611	—— A. H.	FO (G)	28. 1.42
119361	—— A. L.	PO (ASD)	27. 3.42
	—— A. M. H.	—	—
90155	—— A. P.	FL	16. 2.40
11168	—— A. W.	Wg. Cr. (A)	1. 4.39
4827	—— A. W. M.	ASL (WAAF)	3. 6.42
2498	—— B. M. Y.	ASO (WAAF)	1. 8.41
78482	—— C. D.	FL (ASD)	1. 6.42
41844	—— C. F.	FL	23.10.41
122203	—— C. G.	APO (Tr)	3. 2.42
85969	—— C. J. V.	FO (E)	25.11.41
81370	—— C. K.	FO	6. 7.41
69530	—— C. R. V.	FO (ASD)	24. 5.42
	—— C. S.	FO (*ret*)	20. 7.19
75618	—— D. B.	SL (ASD)	1.12.41
78832	—— D. R.	FL (M)	23. 4.41
1854	—— D. V. M.	ASO (WAAF)	30. 4.41
102392	—— D. W.	APO (Tr)	16. 5.41
3714	—— E.	ASO (WAAF)	27.10.41
	—— E. Le P.	S (PMNS)	1. 4.41

Personal No.	Name.	Rank.	Seniority.
	Gray, E. N. H.	Wg. Cr. (M)	1. 7.37
112677	E. R.	PO (ASD)	5. 2.42
	E. W.	APO (E)	17. 5.38
351960	F.	WO	1. 6.40
108883	F. L.	PO (ASD)	2. 7.41
74631	G.	SL (M)	1. 3.42
122281	G. D.	APO (Tr)	31. 3.42
79895	George H.	FO (E)	24. 7.41
82280	Gerald H.	FO (ASD)	1. 7.41
88209	G. J.	FO	6.10.41
121293	G. M.	PO	15. 2.42
25103	G. T. S.	FO	—
44061	H. B.	FO	1. 4.41
272	H. C.	FLO (WAAF)	1. 2.42
65239	H. C. H.	APO (Tr)	21. 4.41
86679	H. D.	FO	14.10.41
363407	H. E. P.	WO	1. 9.41
112130	H. F.	PO (ASD)	15.11.41
121080	H. I.	PO	28. 4.42
85772	H. J.	FO (ASD)	26. 8.41
78171	H. R. [13]	FL (ASD)	1. 6.42
75664	H. S.	FL (D)	31.10.40
	I.	S (PMNS)	7. 8.41
4916	J.	ASO (WAAF)	10. 6.42
64776	J.	PO (E)	4. 7.41
	J. A.	GC	1. 9.41
60021	J. D.	FL(M)	27.12.40
69887	J. H.	APO (Tr)	14. 5.41
101114	J. J.	PO (ASD)	24. 4.41
3357	J. J. D. [12]	ASO (WAAF)	6.10.41
60732	J. M.	FL (M)	28. 1.42
111049	J. S.	APO (Tr)	13. 9.41
62107	J. W.	FO (ASD)	21. 2.41
33057	K.	Wg. Cr.	1. 6.41
122007	Kenneth Gordon	PO (ASD)	23. 9.41
120115	Kenneth Gordon	PO (O)	24. 1.42
112880	L.	PO (ASD)	28. 1.42
120635	L. H. A.	APO (T) (e)	29.11.41
106182	M. J.	PO	13. 9.41
	Miss M. S. [23]	—	—
	O. S. [67]	—	—
89557	P.	FO (E)	21. 3.42
106426	P. H.	PO (ASD)	8. 9.41
72081	Robert	SL	1.12.41
514415	Robin	WO	1. 2.41
120048	R. A.	FO (D)	20. 3.42
45910	R. J.	PO (T) (s)	20. 5.41
102416	R. P.	APO (Tr)	30. 5.41
62108	R. S.	FO (ASD)	24. 3.42
74602	R. V.	FL (E)	1. 3.42
72234	R. W.	SL (E)	1.12.41
	S. H. C. [106]	GC	1. 6.42
65275	S. V.	APO (Tr)	25. 4.41
85236	Trevor	FO	24. 8.41
61137	Thomas [18]	FO (ASD)	10. 1.42
61854	Thomas	FL (M)	18. 2.42
23244	T. A.	FL (D)	3. 5.38
85539	T. C.	FO (E)	25.11.41
561132	T. W.	WO	1. 1.41
77584	V. C. D.	FO (T) (S)	1. 8.41
67998	W.	APO (Tr)	16. 4.41
115868	William	PO (G)	26.12.41
43494	W. E.	FL (T) (e)	9. 5.41
105044	W. J.	APO (Tr)	11. 6.41
177364	W. McL.	WO	1.11.40
73555	W. R.	FL (D)	18. 7.40
45273	W. T.	FO (O)	18.12.41
2994	Gray-Buchanan, R.M.	ASO (WAAF)	15. 9.41
68934	Gray-King, J. W.	PO (ASD)	20. 8.41
67534	Grayburn, R. W.	FO (M)	13. 5.41
4148	Graydon, M.	ASO (WAAF)	1.12.41
46799	W.	FO (Q)	8. 7.41
267020	W. R.	WO	1. 7.40
72117	Grayling, G. B.	SL (M)	1. 6.42
90943	Grayrigge, G.	FL (A)	1.12.41
113988	Grayson, A. K.	PO	28.10.41
46769	C.	FO	1. 4.42
44421	G. W.	FO (T) (s)	15. 2.40
123114	R. L.	PO	25. 4.42
100105	W. S.	PO (B)	10. 6.41
44035	Grayston, F. W. D.	FL (ASD)	1. 6.42
118786	J.	PO (R)	18.11.41
4519	Grazebrook, M. B.	ASO (WAAF)	6. 5.42
84743	O. H.	FO (ASD)	12. 6.41
78321	Grealy, B. V. [25*g*]	FO (T) (s)	1. 4.41
115692	Greany, *Rev.* J.	SL (Ch)	12. 1.42
104246	Grear, *Rev.* A. T. L.	SL (Ch)	19. 8.41
48214	Greasley, R.	PO (ASD)	29.11.41
88547	W. N.	FO (ASD) (mc)	29.11.41
114274	Greathurst, G. A. A.	PO (ASD)	19. 2.42
108137	Greatorex, T. A.	PO (R)	10.12.41
86156	Greatrex, A. G.	FO (ASD)	4.10.41
78327	A. H.	FL (ASD)	1. 6.42
63688	C. P.	APO (Tr)	8. 4.41
116681	F. D. W.	PO (O)	9. 1.42
78699	S. J.	FO (G)	3. 8.41
106919	Greaves, A. N. R.	PO (ASD)	19.11.41
113989	D. H.	PO	1.12.41
62823	E.	APO (Tr)	1. 2.41
122118	Ernest	PO (O)	21. 2.42
118158	E. B.	PO (O)	8.12.41
74774	E. C.	FO (T) (s)	5. 4.40
68532	Greaves, E. J.	APO (Tr)	9. 4.41
90063	G.	SL	1. 3.41
45223	Harold	FO (A)	1. 8.41
111889	Horace	APO (Tr)	4.10.41
19238	J. D.	Wg. Cr. (T) (e)	1. 6.40
114327	J. L.	FO (M)	19.12.41
83799	R. A.	FO (R)	12. 7.41
81707	R. G.	FO (B)	18. 6.41
65710	W. H.	APO (Tr)	1. 2.41
36168	Grece, C. M. M.	Wg. Cr.	1. 6.42
76039	Grech, W.	SL (L)	1.12.41
341216	Greeff, J. F.	WO	6. 5.38
118259	Greelly, J. A.	PO (R)	24.12.41
88548	Green, A. D.	FO (T) (a)	6. 5.42
113725	Alan E.	APO (Tr)	20.10.41
69779	Albert E.	APO (Tr)	24. 4.41
120468	A. F.	PO	19.11.41
45165	A. G. R.	FO (ASD)	1. 9.41
510941	Albert J.	WO	1.12.40
62255	Alexander J.	FO	26. 2.42
31476	Alfred J.	FL (E)	1. 7.40
	A. J. [23]	—	—
120906	A. K.	FO (D)	29. 5.42
60575	A. McW.	FO (T) (S)	2. 1.42
116757	A. N.	PO	19. 2.42
61157	A. S.	PO (ASD)	4. 4.41
35834	Arthur W.	FO (T) (e)	12. 6.39
104402	Alan W.	PO (O)	15. 6.41
122049	Allen, W.	PO (G)	1. 5.42
76904	B.	FL (G)	2. 3.42
44153	B. L.	FL (A)	1. 6.42
117918	B. R.	PO (T) (S)	6. 1.42
80734	B. W. P.	FO (E)	16.12.40
107753	C.	PO (A)	6.12.41
	C. [8]	—	—
104900	Charles	PO (ASD)	29.10.41
114583	Chas.	PO (ASD)	28. 2.42

Personal No.	Name.	Rank.	Seniority.
90830	Green, Christopher	FL (B)	22. 5.41
64377	—— C. F.	PO (ASD)	24. 4.41
41527	—— C. L.	FL	3. 9.41
115778	—— C. L.	PO (G)	10. 1.42
1062	—— C. M. H.	SO (WAAF)	1. 2.42
90134	—— C. P.	SL	1.12.41
82179	—— D. A.	FO	11. 7.41
	—— D. E.	S (PMNS)	1. 4.41
111115	—— D. L.	PO	12. 7.41
119761	—— *Rev.* D. R.	SL (Ch)	8. 4.42
	—— D. S.	SL	7. 9.39
83783	—— Edward	FO (ASD)	3. 7.41
84042	—— Ellis	FO (B)	6. 8.41
87005	—— Edward B.	FL (N)	1.11.41
04030	—— Eversley B.	SL	8. 2.42
4491	—— E. B.	ASO (WAAF)	29. 4.42
	—— E. C.	FL (A) (*ret*)	1. 7.29
29207	—— E. D.	FO (E)	24. 7.41
67964	—— E. E.	APO (Tr)	9. 4.41
	—— E. M.	S (PMNS)	3.11.41
67612	—— E. N.	FO (ASD)	20. 4.42
106427	—— Frank	PO (ASD)	8. 9.41
84614	—— Frank	FO (A)	11.10.41
510356	—— Fred	WO	1. 1.42
41528	—— F. A.	FL	3. 9.41
122440	—— F. B.	PO	10. 1.42
352414	—— F. C.	WO	1. 3.40
515742	—— F. H.	WO	1.10.41
103760	—— F. J.	PO (R)	9.10.41
81944	—— F. L.	FO (B)	25. 6.41
86639	—— F. R.	FO	29. 9.41
47130	—— Francis W.	PO (O)	27.10.41
85475	—— Frank W.	FO (E)	25.11.41
516921	—— Fredk. W.	WO	1. 6.41
79896	—— George A. R.	FO (E)	24. 7.41
66180	—— G. B.	APO (Tr)	1. 2.41
103594	—— G. C. D.	PO	16. 8.41
83723	—— Gordon D.	FO	10. 8.41
18169	—— George Douglas	Wg. Cr. (T) (e)	1. 9.40
111408	—— Gordon Douglas	PO (ASD)	7. 1.42
39517	—— G. E. P.	SL	1.12.41
86250	—— G. F.	PO (ASD)	8. 8.41
65936	—— G. J.	APO (Tr)	2. 5.41
82847	—— G. K.	FO (ASD)	7. 6.41
76315	—— G. R.	FL	10.12.41
82922	—— G. R.	FL (M)	30. 7.41
509674	—— G. S.	WO	1. 2.41
66532	—— Gerald W.	FO	27. 4.42
75065	—— Gordon W.	FL (D)	25. 9.40
349965	—— H.	WO	1.10.40
518320	—— H. E.	WO	1. 4.41
63448	—— H. M. S.	FO	1. 4.42
89460	—— Henry R.	FO (ASD)	13.12.41
48378	—— Horace R.	FO (ASD)	19.10.41
63995	—— H. William	PO (ASD)	9. 5.41
69999	—— H. Wilfred	FO (D)	13. 6.41
4917	—— I. D. F.	ASO (WAAF)	10. 6.42
5699	—— I. S.	S (PMNS)	6. 1.42
85568	—— James	FO (A)	2.11.41
69703	—— James	APO (Tr)	21. 3.41
61661	—— Joseph	APO (Tr)	1. 2.41
104135	—— John	PO (R)	18.10.41
84187	—— J. Arthur	FO (ASD)	21. 8.41
740539	—— J. Alfred	WO	1.10.41
117994	—— J. Alfred	PO	7. 3.42
79718	—— J. A. S.	FL (M)	28. 5.41
45424	—— J. B.	PO	8. 3.41
76978	—— Jack C.	FL (ASD)	1. 3.42
35163	—— James C.	SL (T) (e)	1. 6.42
33253	—— J. D.	Wg. Cr.	1. 3.42
119553	Green, J. G.	PO	24. 1.42
42748	—— John H.	FO	4. 5.41
04031	—— Joseph H. [21]	Wg. Cr.	27. 5.41
	—— J. L. [25*a*]	—	—
1673	—— J. M. B.	SO (WAAF)	1. 6.42
113738	—— J. S.	APO (Tr)	6.11.41
64457	—— J. W. E.	APO (Tr)	8. 3.41
2518	—— J. W. S.	ASO (WAAF)	2. 8.41
513396	—— L.	WO	1. 1.41
114275	—— L. A.	PO (ASD)	19. 2.42
83753	—— L. F. A.	FO (ASD)	17. 6.41
87190	—— L. L.	FO (R)	15. 8.41
109425	—— L. W.	APO (A)	22. 8.41
42564	—— N.	FO	10. 2.41
104438	—— N. C.	PO	16. 8.41
100212	—— N. K.	PO (ASD)	30. 8.41
103761	—— N. M.	PO (ASD)	9.10.41
122119	—— N. S.	PO	7. 3.42
123199	—— N. W. F.	PO (O)	1. 5.42
90005	—— Patrick	SL	1.12.41
81563	—— Philip	FO (A)	9. 8.41
75959	—— P. J. H.	FO (Met)	4.12.40
2471	—— P. L.	ASO (WAAF)	4. 8.41
81169	—— P. M. A.	FO (ASD)	1. 3.41
41015	—— P. O. V.	FL	3. 9.41
1523	—— P. R.	ASO (WAAF)	4. 1.41
2018	—— Q. F.	ASO (WAAF)	19. 5.41
83879	—— Richard Arthur [18]	FO (ASD)	9. 6.41
83011	—— Ronald A.	FO (B)	18. 7.41
78322	—— R. C.	FL (ASD)	1. 6.42
80684	—— R. C. C.	FO (ASD)	15. 2.41
121075	—— R. E.	PO	28. 4.42
86915	—— R. F. D.	FO (ASD)	13.10.41
89185	—— R. H.	FO (ASD)	21.12.41
107441	—— R. H. C.	PO (ASD)	26.11.41
109084	—— R. J. G.	PO	1.10.41
44754	—— R. L.	PO	19. 6.40
106972	—— R. R.	PO (T) (s)	2.12.41
82742	—— R. W.	FO (ASD)	31. 12.4
44623	—— S.	FL (E)	1. 6.42
65100	—— S. C.	APO (Tr)	1. 2.41
158718	—— S. G.	WO	1. 8.40
110511	—— S. J.	PO (ASD)	31.12.41
122120	—— S. R.	PO (O)	21. 2.42
46142	—— T.	PO (T) (e)	3. 3.41
68430	—— T. E. T. K.	APO (Tr)	21. 3.41
112481	—— T. H.	PO (O)	18.10.41
41788	—— V. V.	FL	25.11.41
120938	—— William	PO (O)	23. 4.42
86554	—— W. A.	PO (ASD)	14.10.40
117942	—— W. A. H.	PO (ASD)	30. 8.41
352150	—— Walter H.	WO	1. 7.41
87868	—— Warner C.	FO (ASD)	8.11.41
	—— Wilfrid C.	Wg. Cr. (E)	1. 1.37
45958	—— W. J.	FO (T) (e)	24. 3.42
64353	—— W. M.	FO (ASD)	11. 4.42
108700	—— W. N.	PO (ASD)	10.12.41
39518	—— W. P.	FL	3. 9.40
104383	—— W. R.	PO (ASD)	15.10.41
87715	—— William W.	FO (B)	7.10.41
	—— W. W. [7]	—	—
122823	Greenacre, A. L.	PO	1. 5.42
76201	—— F. J.	FL (ASD)	1. 3.42
79518	—— K. G.	FO (GD*)	27. 5.41
86157	Greenall, P. D.	FO (T) (s)	19. 5.42
107302	Greenaway, J. H.	PO (ASD)	26.11.41
78998	—— N. D.	FO (G)	15. 6.41
45280	—— W. F.	FO (T) (e)	5. 1.41
76377	—— W. G.	FL (ASD)	1. 3.42
101024	—— W. J. H.	PO	17. 6.41
45450	Greenbank, B. G.	FO (T) (a)	27. 1.42

Personal No.	Name.	Rank.	Seniority.
82152	Greenberg, M. J.	FL (M)	16. 7.41
75410	Greenberry, H. E.	SL (ASD)	1.12.41
	Greenbrook, E. [7]	—	—
87321	Greenburgh, H.	FL (M)	25.10.41
100763	Greene, C. L.	PO (ASD)	4. 9.41
75676	—— D. M.	FL (ASD)	1. 9.39
07113	—— F. C. B.	FL (ASD)	13. 9.39
84467	—— G. A.	FO (ASD)	26. 8.41
66407	—— G. F.	APO (ASD)	24.11.41
110464	—— H.	PO (ASD)	31.12.41
60988	—— J.	FL (M)	7. 2.42
88087	—— L. M. P.	FO (ASD)	1.11.41
47332	—— W. A.	PO (T) (e)	2.12.41
89871	Greenep, C. L.	FO (R)	3. 1.42
79696	Greener, J. W.	FL (ASD) (en)	1. 3.42
111732	—— W. T.	PO (ASD)	10. 1.42
74640	Greenfield, B. E.	FL (D)	18. 9.40
47960	—— F. J.	APO (T) (e)	10.12.41
563122	—— G.	WO	1.11.40
121919	—— J. B.	PO (E)	11. 1.42
122973	—— J. G.	PO (G)	1. 5.42
	—— R. R.	FO (CC)	1.12.41
117436	Greengrass, J. E. D.	PO (ASD) (mc)	25. 5.42
113542	—— S. G.	PO (ASD) (mc)	12. 2.42
111156	Greenhalgh, A. D.	APO (T) (a)	7.11.41
119786	—— C. W.	PO	14. 2.42
120117	—— D. N.	PO	27. 2.42
70262	—— G. T.	FO (GD*)	17.12.34
37168	—— J.	Wg. Cr.	1. 3.42
560624	—— L.	WO	1. 2.41
101079	—— P.	PO	5. 7.41
512619	—— R.	WO	1. 6.41
125112	—— W.	APO (Tr)	31. 3.42
117573	Greenham, A. H.	PO (ASD)	5. 8.42
86738	—— M. L.	FO (B)	5. 9.41
108487	—— W. E. C.	PO (ASD)	24. 5.41
40906	Greenhill, C. A. S.	FL	3. 9.41
115630	—— C. G. B.	PO (O)	19.12.41
62059	—— H. A. S.	FO (ASD)	7. 3.42
118260	—— K. B.	PO (R)	24.12.41
42377	—— R. A.	FO	1. 5.41
46712	Greenhorn, A. S.	PO (R)	10.12.41
76282	Greenhough, A. B. W.	FL (E)	1.11.40
65864	Greenhough, A. D.	APO (Tr)	28. 4.41
42000	Greenhous, P. E. J.	FL	6.11.41
357334	Greenhow, A.	WO	1. 6.40
44219	—— R. B.	FO (T) (e)	9. 9.41
78617	Greening, J. S.	FL (ASD)	1. 6.42
113984	—— W. P.	FL (M)	12.12.41
70263	Greenland, H. J.	FL	3. 9.40
	Greenlaw, R. R. [71]	GC	1. 9.41
84226	—— W. S.	FO (ASD)	26. 8.41
47663	Greenleaf, E. J.	PO	19. 1.42
	Greenless, F. M.	SL (CC)	8. 5.42
66288	—— J. McC.	APO (Tr)	8. 3.41
197	—— M. D.	SO (WAAF)	1. 2.42
79544	Greenman, L. H.	PO	19. 5.40
43807	Greenoff, F. W.	FL (ASD)	1. 3.42
113798	Greenop, S.	APO (T) (s)	12.12.41
78172	Greenough, R.	FO (ASD)	20.10.40
116852	—— T. E.	APO (Tr)	9.12.41
120636	Greenroyd, D.	PO (T) (a)	22.11.41
80024	Greenshields, J. A.	SL	3. 2.42
72838	—— J. W.	FL (ASD)	29. 8.40
88907	Greenshill, G. E. A.	FO (ASD)	28. 7.41
335628	Greenslade, F. W.	WO	1. 2.42
80187	—— N.	FO (ASD)	2. 2.40
2368	—— O. B.	ASO (WAAF)	28. 7.41
43687	—— W. B.	FL (A)	1.12.41
117768	—— W. J.	APO (Tr)	18.12.41
45202	—— W. R.	FL	1. 5.42
106520	Greensmith, G.	PO (ASD)	14. 1.42
73205	—— R. E.	FL (ASD)	1.11.40
68357	Greenspan, —	APO (Tr)	19. 2.41
70264	Greensted, L. B.	FO (RAFO)	19. 9.35
103181	Greenstock, J. W.	PO (ASD)	8.10.41
43240	Greenstreet, T. E.	FL (B)	1.12.41
46221	Greenup, D. R.	PO	18. 7.41
45741	Greenway, A. T. E.	PO (O)	11. 5.41
64597	—— E. V.	PO	10. 2.42
67514	—— R. E.	APO (Tr)	21. 3.41
108363	—— R. J. C.	PO (ASD) (mc)	10.12.41
101603	—— T. D.	FO (ASD)	9. 2.42
347605	Greenwood, Arthur	WO	1. 3.39
87322	—— Alan	FL (M)	25.10.41
62454	—— A. J. W.	PO (ASD)	10. 4.41
86852	—— A. C.	FO (ASD)	11.10.41
111409	—— D.	PO (ASD)	7. 1.42
106501	—— E.	PO (ASD)	14. 1.42
60906	—— E. F.	FO (ASD)	7. 2.42
4520	—— E. G.	ASO (WAAF)	6. 5.42
45198	—— E. J.	FL	30.10.41
21329	—— E. M.	FL (A)	1. 9.41
24255	—— E. S.	FO (RAFO)	8.10.29
345179	—— F.	WO	1. 3.39
82011	—— F. D.	FO (ASD)	3. 4.41
87916	—— F. E.	FO (ASD)	9.11.41
108155	—— George	PO (R)	10.12.41
104645	—— Gilbert	PO (T) (s)	18.11.41
118419	—— G. B. D.	PO	10. 3.42
68565	—— G. F.	APO (Tr)	18. 4.41
61125	—— H.	FO (ASD)	15. 2.42
68213	—— H. C.	PO (B)	18. 4.41
62086	—— Harry G.	FO (ASD)	8. 3.42
106154	—— Herbert C.	PO (G)	30. 8.41
118787	—— H. J.	PO (R)	18.11.41
118788	—— H. L.	PO (R)	18.11.41
225	—— I. G. E.	SO (WAAF)	1. 3.42
104391	—— J. A.	PO (ASD)	15.10.41
107213	—— J. C.	PO (E)	8.12.41
37966	—— J. G. P.	SL (ASD	1. 3.42
103762	—— J. H.	PO (R)	9.10.41
68886	—— J. P.	FO (ASD)	13. 6.41
41920	—— J. P. B.	FL	6.11.41
67669	—— K.	FO	25. 5.42
112949	—— L.	APO (Tr)	15. 9.41
3735	—— L. C.	ASO (WAAF)	27.10.41
3927	—— M.	—	—
62497	—— R. J. B.	APO (Tr)	1. 2.41
86048	—— R. P.	FO (ASD)	27. 9.41
117740	—— R. S.	APO (Tr)	7.12.41
117530	—— T. A. S.	APO (T) (e)	25. 2.42
06064	—— V.	SL	1. 1.24
63388	—— W. E.	FL (M)	21. 3.42
105021	Greep, G. H.	APO (Tr)	25. 2.41
60256	Greer, B. M.	FO (A)	29. 3.42
87984	—— C. O.	FL (M)	5.11.41
100405	Greet, C.	APO (Tr)	22. 5.41
	—— C. B.	GC	1.12.41
65668	—— R. E. D.	PO (ASD)	3. 5.41
407030	Greetham, E.	WO	1. 7.41
116268	Greeves, A. O.	APO (Tr)	16.12.41
73206	—— F. D.	FO (ASD) EO	17. 9.39 —
1429	—— M. M.	ASO (WAAF)	30.11.40
67437	Greg, H. G.	APO (Tr)	5. 4.41
115190	Gregeen, N. C.	PO (ASD)	7. 3.42
117071	Gregg, A. L.	PO (ASD)	11. 5.41
44524	—— A. M.	FO	7. 9.41
562552	—— A. W.	WO	1. 1.41
116815	—— J. F. F.	PO (ASD)	2. 4.42
	—— L. D.	S (PMNS)	1. 4.41
	—— M. M.	ASO (WAAF)	12.10.40
46983	—— R. W.	APO (T) (a)	17. 3.41
23271	—— T. J. M.	SL (M)	1.12.41
79611	—— W. P.	FO (T) (e)	30. 8.41

Personal No.	Name.	Rank.	Seniority.
14220	Gregor, J. B.	Wg. Cr. (M)	1. 1.37
106088	Gregory, A.	PO (T) (a)	18. 4.42
4423	—— A.	ASO (WAAF)	15. 4.42
63254	—— A. I.	APO (Tr)	1. 2.41
105442	—— Alan J.	PO (ASD)	30.10.4
44472	—— Arnold, J.	FO (ASD)	5. 8.4
	—— A. L.	AC	1. 1.40
114328	—— B. B.	PO (ASD)	19. 2.42
89836	—— C.	PO	22.12.40
73207	—— C. E.	FL (ASD)	1.12.41
514183	—— C. L.	WO	1. 9.41
102268	—— C. M.	FO (M)	18. 7.41
89918	—— D. M.	FO (ASD)	10. 1.42
114335	—— Denis S.	PO	30.12.4$_1$
47849	—— Donald S	PO	20. 1.42
4424	—— E. T.	ASO (WAAF)	16. 4.42
90731	—— F.	SL (B)	1.12.41
119884	—— G.	PO	30. 3.42
68012	—— G. W.	APO (Tr)	19. 4.41
47961	—— H. L.	PO (T) (ee)	2. 1.42
78173	—— H. O. [13]	FL (ASD)	1. 6.4
114584	—— I. D.	PO (ASD)	28. 2.4
351521	—— J. A.	WO	1. 7.40
36101	—— L.	SL	1.12.41
60336	—— L. C.	FO	12. 1.42
5 15199	—— L. E.	WO	1.10.41
37598	—— L. F.	FL	6.11.40
4150	—— M. E.	ASO (WAAF)	1.12.41
89643	—— N.	FO (ASD)	9.11.41
88051	—— R.	FO (ASD)	28. 6.41
34069	—— R. R.	SL	3. 9.41
115238	—— R. J.	PO (ASD)	24. 1.42
116966	—— W. A.	PO (O)	14. 2.42
115239	—— W. E.	PO (O)	3. 1.42
354360	—— W. J.	WO	1. 1.41
115577	—— W. James	PO (O)	22. 1.42
75348	Gregson, *Rev.* G. W. J.	Ch (Wg. Cr.)	13. 9.41
114585	—— H. D.	PO (ASD)	28. 2.42
101902	—— J.	APO (Tr)	13. 5.41
21171	—— J. E.	SL (A)	1. 6.40
04032	—— O. G.	FL	30. 6.22
103520	—— W.	PO	9. 8.41
64045	—— W. C. S.	APO (Tr)	1. 2.41
68830	—— W. D. H.	PO (T) (s)	28. 2.42
65524	Grehan, H.	FO	20. 4.42
116518	Grestock, D. J.	PO	9. 2.42
68753	Greig, A. B.	PO (O)	17. 5.41
104151	—— B. F.	PO (ASD)	15.10.41
	—— D. D'A. A.	GC	1. 3.41
85222	—— D. F.	FO	23. 9.41
1817	—— D. J. N.	ASO (WAAF)	12. 4.41
117842	—— D. McN.	FO (R)	4. 2.42
41789	—— G. J.	APO	29. 3.39
77144	—— H. H.	FO (T) (e)	11.12.40
79672	—— I. B.	FO (T) (e)	20. 8.41
1479	—— J. K.	ASO (WAAF)	21.12.40
117367	—— J. S.	PO	25. 2.42
01080	—— *Sir* L. L. [4]	Wg. Cr.	1.11.19
85569	—— M. R.	FO (A)	2.11.41
113181	—— N. T. O.	PO (ASD)	5. 2.42
80	—— P. C.	FO (WAAF)	1.12.41
115409	—— R. McK.	PO (G)	22.12.41
41117	—— S. McN.	SL (E)	1.12.41
	—— T. P. [8*b*]	—	—
110831	Grein, B. E.	PO	22.10.41
82501	Grellis, H. E.	FL (G)	17. 1.42
	Grenfell, E. B.	GC	1. 7.39
	—— E. O.	GC (*ret*)	1. 1.37
115240	Grenfell, F.	PO (G)	15.11.41
110366	—— G. B.	PO (ASD)	25.12.41
	—— G. P.	GC (CC)	1. 2.42
70938	—— P. R.	FL	28. 7.40
107009	—— R. C.	APO (Tr)	18. 7.41
83463	Grenfell-Hicks, J. B.	FO (ASD)	28. 3.4$_1$
4044	Grennan, E.	ASO (WAAF)	24.11.41
35170	—— M. L.	SL (T) (e)	1. 6.42
171812	Gresham, H. A. P.	PO (E)	6. 2.42
70265	—— J. H.	FO	25. 9.39
72202	Gresswell, C. H.	SL (M)	1.12.41
90614	Gresty, W.	SL (ASD)	1. 6.41
37318	Greswell, J. H.	Wg. Cr.	1. 6.42
76166	Gretton, J. C.	Wg. Cr. (ASD)	1. 9.39
63391	Gretton-Watson, B. G.	FL (M)	21. 3.42
61295	Greves, B. N.	PO (ASD)	16. 2.41
8717	Grevett, W. S. G.	—	1. 2.41
83169	Greville, H. G. E.	FO (ASD)	6. 8.41
43970	—— *The Hon.* J. A. H.	FO	1. 7.41
	—— M. Y.	S (PMNS)	1. 4.41
112011	Greville-Heygate, D. A.	PO	2.11.40
84500	—— R.	FO (ASD)	28. 8.41
114586	Grew, M.	PO (ASD)	20.12.41
85570	Grey, A. W.	FO (A)	2.11.41
121294	—— C. G.	PO	30. 1.42
75898	—— C. H.	FL (ASD)	9. 7.41
3829	—— D. J.	ASO (WAAF)	3.11.41
47408	—— H. D.	PO (G)	5.11.41
86368	—— J. E. I.	FO	22. 9.41
37767	—— J. F.	SL	1. 9.41
88159	—— J. W.	FO (A)	4. 9.41
79747	—— K. E.	FO (O)	2. 6.41
4637	—— M. L.	ASO (WAAF)	20. 5.42
18170	—— P. P.	FL (ASD)	1. 6.42
21330	—— P. R.	FL (A)	1. 9.41
10099	—— T. L.	FO (E) (*ret*) SL (ASD)	12. 9.19 1.12.41
65311	—— W. G.	APO (Tr)	1. 2.41
39460	Grey Smith, G. E.	FL	3. 9.40
74853	Gribben, E.	SL (ASD) (en)	1.12.41
35388	—— E. J.	FO (T) (e)	12. 6.39
110955	Gribbin, *Rev.* H. F.	SL (Ch)	11.11.41
	Gribble, F. H. [7]	—	—
79897	—— G. W.	FO (E)	24. 4.41
78030	—— W. A. J.	FL (ASD)	1. 6.42
348956	Grice, A. J. H.	WO	15. 5.40
75284	—— A. L.	FL (B)	1. 3.42
40534	—— D. H.	FL (ASD)	16. 6.41
2820	—— E.	ASO (WAAF)	1. 9.41
121295	—— H. C.	PO (O)	16. 2.42
1384	—— J.	SO (WAAF)	1. 2.42
39383	—— J. R.	SL	1.12.41
477	—— P.	SO (WAAF)	1.12.41
	—— R.	GC	1. 3.41
68923	Gridley, B.	PO (ASD) (en)	9. 8.41
114587	Grier, J. S.	PO (ASD)	28. 2.42
40907	—— T.	FL	3. 9.41
	Grierson, C. McK.	GC	1. 6.42
83015	—— D. F.	FO (R)	15.10.40
104923	—— G. J.	PO (R)	18.10.41
	—— H. N. B.	S (PMNS)	1. 4.41
26135	—— J.	FL (RAFO)	28.10.38
512759	—— J. D.	WO	1. 9.41
44976	—— J. J.	PO	16. 5.40
114277	—— K.	PO (ASD)	19. 2.42
4363	—— M. A.	ASO (WAAF)	4. 3.42
629	—— M. H.	SO (WAAF)	1. 3.42
109321	—— W. G.	PO (ASD)	17.10.41

Personal No.	Name.	Rank.	Seniority.
67092	Grierson Jackson, M. W.	PO	18. 5.41
87770	Grieve, G. P.	FO (ASD)	25.10.41
60033	—— J.	FL (M)	7. 1.42
69730	—— J. W.	APO (Tr)	3. 4.41
125222	—— L. C.	APO (Tr)	18. 3.42
119392	—— M. McA.	APO (Tr)	13. 1.42
3823	—— R. R.	ASO (WAAF)	3.11.41
	—— V. A. E. [25*a* (i)]	—	—
22115	—— W. E. W.	SL	3. 9.41
61335	Grieves, J. A.	FO (ASD)	31. 1.42
84885	—— J. A. C.	FO (G)	23. 9.41
112266	—— J. C.	PO (ASD)	1.12.41
	Grieveson, M. E.	S (*ret*) (PMNS)	1. 7.26
62311	Griffin, A. C.	FO	9. 3.42
116771	—— A. C. M.	PO (O)	21. 2.42
514868	—— A. E.	WO	1. 9.41
120733	—— A. E.	PO	17. 4.42
39043	—— A. G.	FL	3. 9.40
110992	—— A. V.	PO (R)	23. 1.42
48121	—— C. E.	FO (T) (a)	16.10.41
60579	—— Cecil J.	FO (B)	7. 1.42
85621	—— Cornelius J.	FL (M)	24. 9.41
120208	—— C. R.	FO (M)	24. 4.42
2171	—— D.	ASO (WAAF)	30. 6.41
108	—— D. A.	FLO (WAAF)	9.12.38
	—— E. K.	SS (PMNS)	1. 6.37
85063	—— E. M.	FO (ASD)	9. 8.41
113182	—— E. P.	PO (ASD)	5. 2.42
45764	—— F.	FO (T) (s)	1.10.41
10100	—— F. C.	SL (E)	1.12.40
115241	—— G. C.	PO	6.12.41
560153	—— G. E.	WO	15.10.41
106821	—— H.	PO (ASD)	15. 8.41
112930	—— J.	APO (Tr)	19. 3.41
116549	—— John	FL (R)	29. 1.42
89792	—— J. E. F.	FO	6.12.41
87590	—— J. H. L.	FO (E)	18. 1.42
3630	—— J. M. H.	ASO (WAAF)	20.10.41
119370	—— J. O.	PO (ASD)	15. 6.42
3233	—— K. F.	ASO (WAAF)	29. 9.41
107345	—— L. P.	APO (Tr)	7. 7.41
103324	—— N. J.	PO (E)	18. 9.41
117075	—— N. S.	PO (ASD)	21. 5.41
11185	—— O. K.	Wg. Cr. (A)	1. 4.39
116787	—— P. R.	PO (O)	28. 2.42
115806	—— R. B.	APO (T) (a)	14. 1.42
65494	—— R. C.	FO	5. 3.42
47170	—— R. F.	PO (O)	22.10.41
362362	—— R. L.	WO	15. 3.42
119448	—— R. S.	(O)	28. 3.42
72665	—— R. T.	FO (ASD)	25. 8.39
	—— S.	S (PMNS)	18.12.40
84408	—— T. D.	FO (T) (e)	2. 3.42
80736	—— T. F.	FO (E)	1. 1.41
102520	—— W. M. R.	PO	19. 7.41
23154	—— W. P.	FL (M)	29.10.39
112793	Griffith, A. D.	PO (ASD)	28. 1.42
109476	—— A. E. C.	PO (G)	4.10.41
82396	—— B. J.	FO (ASD)	19. 7.41
108362	—— B. L.	PO (ASD)	10.12.41
3708	—— C. B.	ASO (WAAF)	27.10.41
118791	—— C. W.	PO (R)	18.11.41
118714	—— E. M.	PO (O)	21. 2.42
68452	—— E. N.	APO (Tr)	25. 3.41
47758	—— F. N.	PO (T) (ee)	20. 2.42
80889	—— Geralit T.	FO (ASD)	14. 6.41
106918	—— Guy T.	PO (ASD)	19.11.41
118789	—— G. W.	PO (R)	18.11.41
86018	—— G. W. S.	FO (T) (e)	21. 4.42
73208	—— H. F.	FL (ASD)	1.12.41
61884	—— H. G.	FL (D)	17. 1.42
	—— H. R. [26]	FL (L)	9. 4.40
112936	—— I.	APO (Tr)	19. 6.41
111157	Griffith, J. G.	APO (T) (e)	7.11.41
69092	—— J. R.	APO (Tr)	27. 3.41
74846	—— J. W.	SL (ASD)	1.12.41
62361	—— L.	FO (ASD)	17. 2.42
107909	—— M.	PO (O)	19. 9.41
65368	—— M. D.	APO (Tr)	28. 4.41
1405	—— M. J.	SO (WAAF)	1. 3.42
84998	—— R. A.	FO	24. 8.41
118482	—— T. A.	PO	28. 3.42
112605	—— T. C.	PO (ASD)	13.12.41
40696	—— W. B-B. H.	FL	3. 9.41
05246	Griffith-Jones, G. L. S.	Wg. Cr. (T)(s)	1. 3.41
88458	—— T.	FO (O)	24.11.41
7826	Griffith-Williams, J. H.	FO (ASD) (mt)	1. 6.41
66218	Griffiths, A.	APO (Tr)	1. 3.41
86085	—— A. N. W.	FO (T) (s)	24. 4.42
37398	—— A. R. L.	SL	1. 6.41
113657	—— A. T.	APO (Tr)	15.10.41
531081	—— B. H.	WO	1.11.41
110728	—— B. M.	APO (Tr)	18. 9.41
104137	—— B. R.	PO (ASD)	15.10.41
117680	—— Caleb	PO	21. 2.42
32170	—— Christopher	FL (RAFO)	1.11.36
72839	—— C. David	FL (ASD)	7. 8.40
90234	—— C. Douglas	Wg. Cr.	1. 6.42
118174	—— C. F.	PO (G)	10. 3.42
90228	—— C. R.	SL (A)	1.12.41
3824	—— C. V.	ASO (WAAF)	3.11.41
66201	—— D. F.	APO (Tr)	22. 2.41
68812	—— D. G.	PO	18. 6.41
2499	—— D. G.	ASO (WAAF)	1. 8.41
100547	—— D. H.	FO (G)	7. 3.42
83356	—— D. I. W.	FO (ASD)	1. 6.41
115364	—— D. J.	APO (Tr)	3.11.41
88943	—— David R.	FO (ASD)	6.12.41
42001	—— Desmond R.	FL	6.11.41
60490	—— E. A.	FO (M)	17. 1.41
39729	—— E. D.	SL	1.12.41
21580	—— E. H.	WO	15. 5.40
117360	—— E. I.	PO	14. 3.42
	—— E. W.	S (PMNS)	1. 9.27
23103	—— E. W. B.	SL (M)	1. 6.41
37967	—— F. C.	SL (ASD)	1.12.41
115337	—— F. V.	PO	20. 1.42
73639	—— F. W.	FL (ASD)	20. 2.41
991242	—— G.	WO	1.10.41
61596	—— G. A. P.	FO (ASD)	3. 1.42
100974	—— G. G.	FO (D)	4. 7.41
335938	—— Harry	WO	15. 3.41
46356	—— H.	PO (T) (e)	5. 9.41
108221	—— Horace	APO (Tr)	1. 9.41
75009	—— H. B.	FO (ASD *)	10.10.39
67893	—— H. C.	APO (Tr)	24. 3.41
117180	—— H. J.	APO (T) (e)	3.12.41
125209	—— H. J.	APO (Tr)	25. 2.42
106846	—— H. S.	PO (G)	12. 9.41
	—— I. M.	S (PMNS)	1. 4.41
4129	—— J. A.	ASO (WAAF)	1.12.41
64777	—— J. C.	PO (E)	4. 7.41
	—— J. F.	GC	1. 6.42
348582	—— J. G.	WO	30. 9.39
346855	—— J. H.	WO	15. 4.42
114588	—— J. I.	PO (ASD)	28. 2.42
87671	—— J. L.	PO	7.11.40
74110	—— J. M.	FL (ASD)	1. 3.42
	—— J. S.	GC (A)	1. 9.41
72525	—— J. W.	FO (T) (e)	7.11.40
60462	—— L.	FO (ASD)	13. 2.42
64407	—— L. E.	FO (ASD)	11. 4.42
529962	—— L. L.	WO	15. 3.42

Personal No.	Name.	Rank.	Seniority.
112792	Griffiths, L. M.	PO (ASD)	28. 1.42
73209	—— Mervyn	FO (ASD)	7. 9.39
24024	—— Morgan	SL	3. 9.41
61619	—— M. J.	FO (ASD)	12. 3.42
109936	—— M. J.	PO (O)	29. 9.41
62272	—— M. R.	FO	29. 1.42
46085	—— N. J.	PO	17. 6.41
21199	—— Percival	SL (A)	1. 6.40
75391	—— Peter	FL (M)	2.10.40
113543	—— P. E.	PO (ASD)	12. 2.42
68589	—— P. J. B.	APO (Tr)	23. 4.41
102405	—— P. L.	APO (Tr)	26. 5.41
111410	—— P. T.	PO (ASD)	7. 1.42
46049	—— R. B	PO (T) (e)	6. 9.41
106798	—— R. E.	PO (R)	26. 9.41
83959	—— R. G.	FL (M)	20. 8.41
73210	—— R. T. [159]	FO (ASD)	8. 9.39
74704	—— R. V. L.	FL	3.10.41
116501	—— R. W.	PO (G)	14. 2.42
41400	—— S. W.	FL	6.10.41
35026	—— Thomas	Wg. Cr. (T) (e)	1. 3.42
	—— Trevor	FL (CC)	14. 6.40
46422	—— T.	PO (T) (e)	12. 9.41
63393	—— T. E.	FL (M)	21. 3.42
114589	—— T. L.	PO (ASD)	28. 2.42
108277	—— T. O.	APO (Tr)	4.10.41
65001	—— T. W.	PO (ASD)	25. 4.41
3842	—— V. M. M.	ASO (WAAF)	3.11.41
70800	—— W. A.	FL	23. 6.41
	—— W. E. B. [27]	—	—
115641	—— W. F. B.	PO (G)	19.12.41
338115	—— W. J.	WO	9. 9.22
120469	—— W. J.	PO	22.10.41
64912	—— W. L.	PO	24. 4.41
116333	—— W. R. R.	APO (Tr)	6.12.41
125277	—— W. S.	APO (Tr)	28. 4.42
69577	—— W. T.	PO (ASD)	20. 8.41
87158	Griffits, H. P.	FO (ASD)	14.10.41
345676	Grigg, F.	WO	1. 4.40
119663	—— M. E.	PO (T) (S)	10. 3.42
72840	Griggs, A. V.	FL (ASD)	1.12.41
31270	—— C. A.	FL (E)	1. 6.41
1199	—— D. M.	SO (WAAF)	1. 2.42
59668	—— F. J.	APO (Tr)	28. 2.40
	—— H. W. G. [24]	PO (E)	—
88944	—— W. E.	FO (ASD)	6.12.41
108549	—— W. W.	PO (R)	10.12.41
66158	Grigor, J. McI.	APO (Tr)	1. 2.41
	Grigson, J. W. B.	AC	1.12.40
85895	Grigson-Page, L. M.	FO (ASD)	1.10.41
86729	Grillage, F. G.	FO (G)	23.10.41
106136	Grills, F. A.	PO (O)	12. 9.41
68107	Grimaldi, C. B.	FO (M)	23. 5.41
80779	—— P. R. B.	FL (M)	11. 6.41
118778	Grimbaldeston, *Rev.* J. J.	SL (Ch.)	9. 4.42
103763	Grimbly, E. G.	PO (ASD)	9.10.41
60396	Grime, A. T.	FO (ASD)	24. 1.42
3117	—— G. F. L.	ASO (WAAF)	22. 9.41
88592	—— H.	PO (ASD)	2.12.40
112314	—— J. F.	PO	21.11.41
111813	—— R.	PO (E)	6. 2.42
112791	Grimes, C. K.	PO (ASD)	28. 1.42
61166	—— G. E. C.	FO (E)	2. 5.42
116743	—— H. S.	PO	28. 2.42
106123	—— J. G.	PO	29. 7.41
347469	—— J. P.	WO	14. 3.39
576	—— S. J.	SO (WAAF)	1. 3.42
41118	—— S. M. T.	SL (E)	1.12.41
1674	Grimley, L. L.	ASO (WAAF)	10. 3.41
111411	—— W. B.	PO (ASD)	7. 1.42
3749	Grimmer, D. J.	ASO (WAAF)	27.10.41
112131	Grimmett, T. H. W.	PO (ASD)	21. 1.42
81266	Grimsdale, E. M.	FO (ASD)	4. 3.41
65519	Grimsditch, K. R.	FO (O)	19. 4.42
121202	Grimsey, H. S.	PO	19. 3.42
108606	Grimshaw, B.	PO	30. 9.41
61662	—— F.	APO (Tr)	1. 2.41
106068	—— H. C.	PO	10. 9.41
65246	—— J. S.	APO (Tr)	24. 4.41
90592	—— R.	FL (A)	12. 8.41
61663	—— S.	APO (Tr)	1. 2.41
	Grimsted, N. A.	FL (ASD)	18. 9.39
84667	Grimston, *The Hon.* B.	PO	11. 7.41
80850	—— *The Hon.* B. D.	FO	24 .8.41
85857	—— F. B. S.	FO (ASD)	1. 5.41
112132	—— F. H.	PO (ASD)	22.11.41
90132	—— *The Hon.* J.	PO (AAFRO)	14. 1.37
2961	Grimwade, C. M.	ASO (WAAF)	22. 9.41
86310	—— *Rev.* E. P.	SL (Ch)	11.10.40
46204	—— L. S. A.	PO (E)	6. 9.41
5766	Grimwood, B. F.	S (PMNS)	16. 4.42
68516	—— C. L.	APO (Tr)	5. 4.41
82764	—— J. L.	WO	1.11.40
106369	—— S. A. R.	PO (E)	14.11.41
32226	Grindell, G. J.	Wg. Cr.	1. 9.41
342192	Grindey, E. A.	WO	1. 9.41
117034	—— D. H.	PO (O)	12. 7.41
75693	Grindlay, G. E.	FL (G)	17.12.41
66475	—— R. W. G.	FL (M)	2. 5.42
33206	Grindon, J. E.	SL	1.12.41
3509	Grinling, J. M.	ASO (WAAF)	13.10.41
85061	Grinnell-Milne, D.	FO (ASD)	3. 8.41
04034	—— D. W.	PO (ASD)	25. 4.39
		FL (*ret*)	1. 1.21
101209	Grinsell, L. V.	PO (ASD)	14. 9.41
75506	Grinsted, N. A.	FL (ASD)	18. 9.39
114590	—— P. F.	PO (ASD)	19. 2.42
46111	Grisebrook, F. L.	FO (ASD)	1.11.41
101898	Grisedale, C. H.	APO (Tr)	9. 5.41
45148	Grisman, W. J.	FO (O)	11.12.41
2814	Griswold, A. L.	ASO (WAAF)	1. 9.41
118792	Grob, D. J.	PO (R)	18.11.41
76905	Grocott, J.	FL (G)	4. 2.42
42972	Grogan, G. J.	FL (G)	17. 1.42
116151	—— N.	PO	19.11.41
295475	—— T.	WO	1. 3.40
1692	Grogono, J. S	SO (WAAF)	1. 6.42
107957	—— N. D.	APO (T) (e)	14.11.41
72841	Groner, B. G.	FL (ASD)	1.12.41
103764	Grooby, J.	PO (R)	9.10.41
76050	Groocock, T. F.	FL (B)	1. 3.42
87226	Groom, A. C. H.	FO (ASD)	21.10.41
37075	—— A. D.	Wg. Cr.	1.12.41
13155	—— A. E.	Wg. Cr. (T) (*a*)	1. 6.40
24233	—— A. J. P.	SL (ASD)	1.12.41
107270	—— A. R.	PO (T) (ee)	22.12.41
35229	—— F. E.	FO (T) (S)	12. 6.39
23079	—— J. L.	SL (M)	1. 6.41
40221	—— P. R. M. [25*a*]	SL (E)	1. 3.42
	—— V. E.	GC	1. 9.40
106419	—— W. H.	SL (Ch)	9. 9.41
68533	Groombridge, F. A.	APO (Tr)	9. 4.41
74957	Groome, E. D. S.	SL (ASD)	1.12.41
112717	—— J.	PO (O)	6.12.41
	Grose, E. A.	S (PMNS)	2. 8.39
110306	—— F.	PO (G)	3.10.41
	—— T. J. [10*a*]	—	—
62921	Grose-Hodge, G. C.	APO (Tr)	27. 3.41
90475	Gross, E. C.	SL (M)	1. 9.41
65369	Grossart, W. J. W.	APO (Tr)	28. 4.41
77866	Grosse, C. C. H.	FO (ASD)	10. 6.41
86950	Grosset, A. B.	PO (ASD)	21.10.40
45199	Grossey, C. S.	FO	8. 1.42
103278	Grossman, A. N. J.	PO (E)	16.10.41
88841	—— F.	FL (D)	6.12.41
83960	Grossmark, C. S.	FL (M)	20. 8.41
107378	Grosvenor, J. W.	APO (Tr)	7. 8.41
114591	Grotrian, R. P. B.	PO (ASD)	28. 2.42

Personal No.	Name.	Rank.	Seniority.
36	Grou, T. A.	WO	1. 2.40
88775	Grounds, S. P.	FO (ASD)	22.11.41
4246	Grout, B. M. C.	ASO (WAAF)	7. 1.42
44973	—— D. L.	FO	13.11.41
11228	—— E. J.	Wg. Cr. (A)	1. 7.38
108364	—— J.	PO (ASD)	10.12.41
47608	—— J. A.	PO (T) (e)	18. 3.42
45007	—— W. L.	FO (A)	13.12.41
109679	Grove, A. E.	PO (ASD)	17.12.41
109208	—— G. A.	PO (ASD)	17.12.41
91026	—— H. E.	FL (B)	1.12.41
65844	—— H. H.	APO (Tr)	24. 4.41
75624	—— K. S.	SL (ASD)	1.12.41
88856	—— P. J. D.	FO (O)	17.11.41
88412	—— S.	FO	1.12.41
116284	—— S. W.	APO (Tr)	30.12.41
90716	—— T. E. H.	SL (ASD)	1.12.41
46853	Grover, A. E.	PO (T) (e)	11. 2.42
118793	—— A. G.	PO (R)	18.11.41
65370	—— A. J.	APO (Tr)	28. 4.41
78583	—— B. M	FO (ASD)	26. 3.41
73433	—— L. A.	FO (T) (s)	15. 2.40
104841	—— S. R.	PO (ASD)	20.10.41
109063	Groves, A. W.	PO (G)	31. 8.41
45142	—— C. A.	PO (T) (s)	28.10.40
2732	—— E. L. [25*a*]	ASO (WAAF)	25. 8.41
100412	—— F.	APO (Tr)	23. 5.41
113183	—— F. W.	PO (ASD)	5. 2.42
77845	—— Henry B.	FO (T) (s)	10. 7.41
109336	—— Herbert B.	PO (ASD)	24. 4.41
66086	—— H. F.	PO (ASD)	9. 5.41
	—— H. M. [25*d*]	GC	1.12.41
23341	—— J. C.	SL (M)	1.12.41
42305	—— J. L.	FL	20. 2.42
77045	—— J. P. K.	FL (ASD)	1. 9.39
112743	—— M. W.	PO (O)	29. 9.41
1026	—— P. R. C.	GC (*ret*)	1. 1.19
		GC (I)	18. 9.39
46703	—— R. K.	PO	17. 9.41
86595	—— *Rev.* S.	SL (Ch)	21.10.40
31412	—— S. E.	FO (E)	25. 8.40
102060	—— W. E. J.	FO	20. 3.42
38011	—— *Rev.* W. G. N.	SL (Ch)	1.11.34
564220	Growcoot, P. F.	WO	1. 9.41
	Growdon, W. E. N. [18]	Hon. Wg. Cr. (ASD)*	2. 9.41
47674	Grubb, A. F.	PO (T) (e)	16.11.41
119737	—— A. T.	PO	16. 1.42
740128	—— E. G.	WO	1.10.41
69111	—— E. J.	APO (Tr)	31. 3.41
	—— E. M.	S (PMNS)	1. 4.41
740405	—— H. F.	WO	1.10.41
76466	—— H. T.	FL	11.11.41
65033	Grubb-Bell, C. E. R.	PO (ASD)	26. 4.41
120470	Gruber, J. A.	PO	19.11.41
101799	—— S.	FO (M)	4. 7.41
122929	Gruchy, P.	PO	4. 5.42
76547	Grugeon, *Rev.* J.	SL (Ch)	11.12.39
102004	—— N.	APO (Tr)	21. 6.41
84521	Grumbar, H. J.	FO (ASD)	30. 8.41
42600	Grumbley, L. A. S.	FL	18. 2.42
74111	—— L. W.	FL (ASD)	1. 3.42
89676	Grumbridge, J. L.	FO (ASD)	27.12.41
65743	Grummitt, J. H.	APO (Tr)	6. 2.41
110367	—— S. A.	PO (ASD)	24.12.41
67737	Grundy, C. M. L.	PO (B)	24. 1.41
101567	—— D.	PO	9. 7.41
44094	—— D. H.	FO (T) (e)	16. 5.41
107591	—— D. J.	PO (ASD)	3.12.41
26054	—— E. M. F.	Wg. Cr.	1. 6.40
116502	Grundy, E. W.	PO (G)	14. 2.42
524772	—— F. H.	WO	1.10.41
2141	—— F. M.	ASO (WAAF)	21. 6.41
115642	—— G. A.	PO (O)	11.11.41
63891	—— G. R.	PO (ASD)	11. 4.41
106872	—— J. A.	PO	13. 9.41
116144	—— J. S.	PO	19.11.41
101266	—— R.	APO (Tr)	1. 2.41
	—— R. M.	FL (A) (*ret*)	1. 1.24
110368	—— S. E.	PO (ASD)	24.12.41
75873	Grune, E. S. C.	WC (ASD)	1. 6.42
40473	Grunert, J. C. O.	FL	25. 5.41
	Grunnah, E. M.	S (PMNS)	1. 8.35
72219	Grutchfield, A. R.	SL (E)	1. 6.42
79172	Grylls, V. G.	FL	12. 2.42
76143	Gryspeerdt, G. L.	FL (M)	14.11.40
65213	Guard, O. R.	APO (Tr)	16. 4.41
	Guavain, J. H. P.	FO (M)	27. 9.39
63255	Gubbins, E. J. J.	APO (Tr)	1. 2.41
81645	—— J. J.	FO	29. 6.41
109821	Gudgeon, C.	APO (Tr)	10. 9.41
69359	—— J. D.	PO (E)	22. 8.41
110405	Guerrier, E. G. J.	PO (B)	18.11.41
	—— H. E. [28]	—	—
77713	Guest, B. J.	FL (ASD)	20. 5.41
	—— C. E. N.	GC	1. 9.41
72186	—— C. F.	SL (E)	1.12.41
43491	—— C. V.	FO (T) (e)	14. 3.40
33501	—— E. M. C.	FL	9.10.41
509611	—— E. P.	WO	1. 6.41
86923	—— E. R. [25*h*]	FO (ASD)	18. 6.41
89186	—— G. H. W.	FO (ASD)	21.12.41
85248	—— G. R.	FO	14. 9.41
60731	—— K. E.	FL (M)	28. 1.42
112133	—— L. T.	PO (ASD)	25.11.41
2058	—— M. E. [8*b*]	ASO (WAAF)	2. 6.41
104781	—— R. D.	PO (ASD)	15.10.41
83737	—— R. G.	FO (G)	9. 5.41
105443	—— T. C.	PO (ASD)	30.10.41
42985	—— T. F.	FL	7. 3.42
81524	Guggenheim, O. A.	FL (R)	1. 2.41
89919	Guha, D.	FO (T) (e)	7. 5.42
122665	—— D.	APO (Tr)	27. 3.42
4919	Guildford, P. J.	ASO (WAAF)	10. 6.42
	Guilfoyle, W. J. Y.	Wg. Cr. (cc)	21. 9.41
		GC (*ret*)	1. 7.33
113405	—— W. R. F.	PO	1.11.41
122406	Guilmant, F. C.	PO	1. 5.42
72842	Guimarens, P. H. [16]	FL (ASD)	29.10.40
109803	Guinan, J.	APO (Tr)	30. 8.41
2121	Guinnes, B. M.	ASO (WAAF)	16. 6.41
82856	Guinness, *Sir* A. A. St. L. L.	FO (ASD) (mc)	29. 7.41
2673	—— A. E.	ASO (WAAF)	18. 8.41
	—— E. M.	S (PMNS)	8. 4.38
90149	—— T. L. E. B.	Wg. Cr.	1. 9.41
77857	—— W. E.	FL (ASD)	1. 6.42
110513	Guise, W.	PO (ASD)	4. 8.41
46854	Guiseley, W. G. H. H.	PO (T) (e)	4. 8.41
83545	Guiseppi, E. E. L.	FO (E)	27. 9.41
112676	Guiver, G. W.	PO (ASD)	5. 2.42
	Gull, C. W. [6]	—	—
118200	Gulland, E. O.	FL (R)	9. 2.42
85956	—— J. A.	FO (B)	16. 9.41
100601	—— J. F.	PO	26. 6.41
68189	—— T. G. H.	PO	8. 6.41
103182	Gullick, T. E.	PO (ASD)	8.10.41
105236	Gulliford, W. G.	PO (ASD)	29.10.41
565550	Gulliver, A. J.	WO	15.10.41
110993	—— R. D.	PO (E)	23. 1.42
89920	Gulson, H. W.	FO (ASD)	10. 1.42
65938	Gumbrell, R. E.	APO (Tr)	2. 5.41

Personal No.	Name.	Rank.	Seniority.
114592	Gummer, F.	FL (R)	27.12.41
74818	—— H. J.	FO (Met)	15. 1.41
76267	—— L. G.	FL (E)	1.12.41
61995	—— M. G.	PO	9. 3.41
85543	Gummersall, K.	FO (A)	2.11.41
	Gunby, H. E.	WO	1. 1.41
100699	Gundrey, V. G.	PO (ASD)	3. 7.41
120081	Grundry, E. H.	PO (ASD)	24. 4.41
86511	—— J. C. F.	FO (ASD)	30. 6.41
81371	—— K. C.	FO	6. 7.41
39660	Gundry-White, I. M.	SL	1. 3.42
2995	—— V. L. A.	ASO (WAAF)	15. 9.41
60047	Gunlack, W. R.	FL (D)	7. 1.42
4920	Gunlock, M. E.	ASO (WAAF)	10. 6.42
60340	Gunn, A. D. M.	FO	19. 1.42
46420	—— A. E.	PO (T) (e)	12. 9.41
80228	—— A. H.	PO	25.11.41
111814	—— A. M.	PO (E)	6. 2.42
87827	—— B. W.	FO (ASD)	1.11.41
48284	—— F. A. G.	APO (T) (e)	1. 1.42
48936	—— F. R. J.	PO (T) (S)	24.10.41
73025	—— G. R.	FL (M)	13. 6.40
122708	—— J.	APO (Tr)	16. 4.42
68207	—— J. G.	PO (T) (e)	6. 9.41
45044	—— J. M.	FO (T) (a)	15.11.40
102598	—— J. S.	PO (G)	15. 6.41
109209	—— R. E.	PO (ASD)	17.12.41
41401	—— T. J.	FL	3. 9.41
116608	—— V. L. T.	PO (O)	5.12.41
512033	Gunner, B. T.	WO	1. 3.41
69223	—— H. R.	APO (Tr)	1. 5.41
122307	Gunnill, B.	PO	1. 5.42
106917	Gunning, A. V.	PO (R)	19.11.41
2105	—— I. R.	ASO (WAAF)	16. 6.41
119787	—— O. P.	PO	20. 2.42
44873	—— R. S.	FO	7. 8.41
61508	Gunnis, H. H. K.	FO	2. 3.42
86484	—— J. D.	FO (ASD)	21. 9.41
347241	Gunns, P. E.	WO	1. 2.39
3234	Gunson, J. O.	ASO (WAAF)	29. 9.41
4568	Gunston, H. C. M.	ASO (WAAF)	6. 5.42
119841	—— R. L.	PO (G)	28. 3.42
87771	Gunstone, J. W.	FO (T) (S)	19. 5.42
60571	Gunter, L. B.	FO	26. 1.42
19112	Gunton, H. D.	FL (ASD)	9. 8.41
104400	—— T. F. W.	FO	11. 4.42
103765	—— W. S.	PO (ASD)	9.10.41
115781	—— W. W.	PO	28. 1.42
16066	Guppy, C.	Wg. Cr.	1. 9.41
78174	—— W. J.	FO (ASD)	18. 3.41
92855	Gurl, C. R.	WO	15. 8.41
36931	Gurney, C.McL.C.	O (ASD)	13. 8.41
28221	—— E. M.	FL (RAFO)	1. 4.36
	—— H. C. H.	—	—
18392	—— *Rev.* H. W.	SL (Ch.)	20. 3.42
	—— J. H.	SL (cc)	16. 3.42
03766	—— L. R.	PO (ASD)	9.10.41
56346	—— S. H.	WO	1. 3.39
24043	Gurney-Randall, B.	APO (Tr)	17. 3.42
20759	Gurnhill, W. C.	PO (O)	17. 4.42
12631	Gurr, C. E.	PO (T) (S)	10. 3.42
2820	Gurrey, P.	FO (ASD)	22. 7.41
1918	Gurteen, J. V.	PO	18. 6.40
9673	Gush, P. N. H.	FO (T) (e)	20. 8.41
25072	Gutcher, J. W.	APO (Tr)	31. 1.42
22495	Guthrie, A.	PO	7. 3.42
	—— *Sir* C.	AC (AAF)	7. 3.39
701	—— D. L.	SO (WAAF)	1. 2.42
3070	—— D. V.	ASO (WAAF)	15. 9.41
6115	—— D. L. R.	FO (ASD)	30. 9.41
2638	—— J.	FL (M)	11. 3.42
19420	—— J. McB.	PO (ASD)	8. 6.42
3533	—— J. C.	FO (T) (S)	7. 9.39
20153	—— J. W.	PO	2. 1.42
11855	—— L. C.	APO (Tr)	11. 6.41
14855	—— N.	APO (Tr)	14.10.41
7399	—— N. D.	SL	1. 9.41

Personal No.	Name.	Rank.	Seniority.
2733	Guthrie, P.	ASO (WAAF)	15. 9.41
89738	—— T. R.	FO (ASD)	1. 8.41
64954	Gutridge, H. J. A.	PO (T) (S)	26. 8.41
79043	Gutteridge, F. E.	FO (T) (S)	21. 6.41
88749	—— H. E. D.	FO (ASD)	9.11.41
43218	—— P. R. S.	FO (T) (S)	15. 2.40
35002	Guttery, T. E.	SL (T) (e)	1. 3.40
81956	Guy, C. L. D.	FO (B)	27. 6.41
77589	—— C. R.	FO (T) (e)	25. 7.41
102544	—— F. W.	PO	11. 6.41
74941	—— H. W.	SL (ASD)	1.12.41
31088	—— R. F. B.	SL (E)	1. 9.41
105444	—— R. T.	PO (ASD)	30.10.41
46416	—— R. W.	FO (T) (e)	1. 1.42
110769	—— S. T.	APO (Tr)	30. 9.41
335916	—— S. W.	WO	1. 1.41
80380	Guye, D.	FO (R)	19. 7.41
72843	Guyer, A. C.	FL (ASD)	1.12.41
119503	Guymer, E. N. L.	PO	15. 1.42
75349	—— *Rev.* E. W. R.	SL (Ch)	10.10.39
102568	Gwilliam, C. W.	PO	22. 6.41
2628	Gwillim, E. M.	ASO (WAAF)	11. 8.41
102446	—— G. M.	APO (Tr)	14. 6.41
4801	Gwilt, E.	ASO (WAAF)	1. 6.42
111047	Gwinnell, F. E.	APO (Tr)	12. 9.41
5772	—— J.	S (PMNS)	15. 4.42
46984	—— W.	APO (T) (S)	19. 6.41
51774	Gwinnet-Sharp, N.	ASO (WAAF)	5. 4.41
02167	Gwyer, P. E.	Wg. Cr. (T) (e)	1.12.40
85744	Gwyn, R. F.	FO (ASD)	27. 6.41
90423	Gwyn-Jones, W. T.	FO (B)	24. 8.39
100578	Gwynn, A. L.	PO	17. 5.41
122175	—— R. T.	APO (Tr)	8. 1.42
81123	Gwynne, A. P.	FO (ASD)	21. 6.41
74517	—— F. H. X.	FL (ASD)	1. 3.42
72844	—— J. E. T.	FL (B)	1. 6.41
61951	Gwynne, P. A. W.	PO (O)	9. 2.42
1036	Gwynne-James, V.	ASO (WAAF)	17. 8.40
46656	—— N. A.	APO (T) (e)	20. 8.41
3867	Gwynne Young, A. B.	ASO (WAAF)	3.11.41
118629	Gwyther, J.	PO (O)	14. 3.42
46656	—— N. A.	PO (e)	23. 9.41
	Gyde, *Miss* M. M. [6]	—	—
67481	Gyford, C. B.	APO (Tr)	21. 4.41
79898	Gygax, L. T.	FO (E)	4. 7.41
34105	Gyll-Murray, J. E. C. G. F.	Wg. Cr.	1.12.41

Personal No.	Name.	Rank.	Seniority.
	H		
86853	Haarer, A. E.	FO (ASD)	11.10.41
43156	Haarhoff, H. A.	FL (G)	17. 1.42
80154	—— J. R.	PO	29. 7.41
116792	Habgood, M. I. R.	PO(O)	21. 2.42
	Habibullah, Kahn	FO (IAF)	—
840	Hacche, T. E.	WO	1. 5.41
120471	Hack, C. W. B.	PO	22.10.41
63031	—— E. J. R.	W.C. (Tr)	9. 5.42
111089	—— L. A. B.	PO (G)	21.10.41
4876	—— M. E.	ASO (WAAF)	3. 6.42
	Hacker, B. V.	S (PMNS)	2. 4.41
104646	Hackett, B.	PO (T) (a)	31. 1.42
43217	—— C. E. J.	FO (T) (s)	15. 2.40
84832	—— C. J.	FL (M)	10. 9.40
72338	—— D. F.	SL (E)	1. 3.42
89133	—— G.	FO (ASD)	7.12.41
106826	—— G. R.	PO (ASD)	17. 9.41
66695	—— H. H. N.	APO (Tr)	1. 2.41
102877	—— J. L.	APO (Tr)	9. 6.41
66476	—— M. J.	FO (M)	2. 5.41
511419	—— P.	WO	1. 9.41
72171	—— P. D. V.	SL (E)	1.12.41
106017	—— R.	PO (B)	5.11.41
340082	—— W.	WO	1. 1.41
80685	Hackford-Jones, M.	FO (ASD)	31. 3.41
33112	Hackforth, P. W. D.	Wg. Cr.	1. 9.41
119105	—— S. N.	PO	18.11.41
85087	Hackforth Jones, C.	FO (ASD)	26. 8.41
32	—— M. E. D.	Sq. O (WAAF)	1. 3.42
79669	Hacking, A.	FO (ASD)	1.10.40
63488	—— A. E.	FO	17. 4.42
87477	—— G. P.	FO (ASD)	23. 7.41
79899	—— O. A.	FO (E)	24. 7.41
110232	—— W. S.	APO (T) (e)	31.10.41
64706	Hackman, J. E.	APO (Tr)	21. 4.41
102005	—— W. J.	APO (Tr)	21. 6.41
64242	Hackney, K. S.	FL (D)	11. 4.42
74718	—— R. M.	FL	18. 9.41
80218	—— T. G.	PO	5. 1.42
62824	Hackwill, H. J.	APO (Tr)	1. 2.41
344205	Hacon, E. C.	WO	1. 7.41
	—— R. F. [7]	—	—
0397	Hadden, A. D.	FO (ASD)	24. 1.42
68006	—— J. G.	APO (Tr)	17. 4.41
67924	Haddick, W. C.	APO (Tr)	28. 3.41
66626	Haddington, *Earl of*	FO (ASD)	7. 5.42
105068	Haddock, A.	APO (Tr)	14. 7.41
	—— A. W. [10*b*]	—	—
63328	—— T. P.	APO (Tr)	2. 4.41
89793	Haddon, E. G.	FO	6.12.41
122460	—— F. J.	PO	2. 1.42
69207	—— John	APO (Tr)	29. 4.41
103567	—— J. A. M.	PO	6. 8.41
73211	—— J. D.	EO FO (ASD)	— 17. 9.39
76570	Haddon Hall, C.	FO	6.11.40
102539	Haddow, A. R.	PO	12. 5.41
	Hadfield, G. C.	APO (Tr)	23. 3.42
37400	—— P.	Wg. Cr.	1. 6.42
81593	—— S. J.	FL (M)	2. 7.41
40697	Hadingham, R.	FL	17. 7.41
62613	Hadkins, V. R.	APO (Tr)	25. 3.41
105170	Hadland, B. G.	PO	14. 8.41
85940	—— G. H.	FO	6.11.41
106845	Hadland J. V.	PO	17. 8.41
115932	—— L. G. A.	PO	7. 9.41
113990	—— R. W. S.	PO (ASD)	12. 2.42
72298	Hadler, A. D.	SL (E)	1. 3.42
338188	Hadley, C. F.	WO	1.12.40
352015	—— C. J.	WO	1. 3.40
17058	—— G. A. [22*b*]	FL	1. 7.27
87522	—— G. H. [22*a*]	FO (ASD)	23.10.41
81428	—— H. I.	FO (B)	24. 6.41
46277	—— J. W.	PO (T) (e)	10. 1.42
48126	—— M.	PO (R)	24.12.41
102608	—— R.	PO (O)	19. 7.41
44236	—— R. J. V.	FO (T) (e)	14. 3.40
79512	—— T. H.	FO	9. 5.41
110234	—— W. J.	PO (T) (s)	10. 3.42
513593	Hadlow, A. J.	WO	1. 7.41
113679	—— W. F.	APO (Tr)	31.10.41
42956	Hadnett, W. J.	FO (T) (a)	17. 1.41
122121	Hadow, J. M.	PO	14. 3.42
83627	—— J. V.	FO (A)	21. 6.41
36026	—— P. E.	Wg. Cr.	1. 3.41
85166	Hadrill, G. C. T.	FO (ASD)	14. 9.41
83357	—— G. D.	FO (ASD)	2. 8.41
119410	Hadwin, R.	PO (ASD)	12. 5.42
21139	Haes, A. E. [24*e*]	Wg. Cr. (E)	1.12.40
349487	Hagan, H.	WO	16.12.41
63051	Hagarty, *Rev.* M.T.E.	SL (Ch)	1. 3.41
62498	Hagell, L. W.	APO (Tr)	1. 2.41
47609	Hagen, H.	FO (T) (e)	1.10.41
1306	Hagerty, E. A. M.	SO (WAAF)	1. 3.42
44710	Haggar, A. G.	FO (T) (a)	23. 5.40
60538	—— R. A.	FO	15.12.41
74995	Haggart, E. C. C.	FL (ASD)	1. 9.39
42500	Haggarty, P. A.	FL	18. 2.42
121026	—— R. G.	APO (Tr)	5. 3.42
61263	Haggas, G. R.	FO	12. 2.42
120677	Haggberg, R. O. G.	PO	30.12.41
362444	Hagger, A. G.	WO	1. 3.39
70269	—— A. J.	FL	4. 5.41
107755	—— H. C.	PO (A)	6.12.41
77041	—— S. P.	FL	29. 3.41
80257	—— W. J. E.	PO	3.12.41
45708	Haggerty, J. A.	FL (ASD)	1. 6.42
121296	—— J. L.	PO	7. 2.42
117286	Haggett, J. J.	PO (ASD) (mc)	25. 1.42
74705	Haggie, I. S.	FO (T) (e)	3.10.40
4521	Hagan, A. M.	ASO (WAAF)	6. 5.42
115241	—— H. P. G.	PO (ASD)	7. 3.41
02168	—— J. H.	SL	1. 3.42
115241	Hague, H. P. G.	PO (ASD) (mc)	7.3.42
122122	—— P.	PO	14. 3.42
112607	—— R. G.	—	16.12.41
101668	Hahn, C. L.	PO (ASD)	18. 9.41
83546	—— P. L.	FO (E)	27. 9.41
33540	Haig, D. D.	FL	23.12.41
47299	—— G. A.	FO	30.10.41
1620	—— J.	SO (WAAF)	1. 6.42
90189	—— J. G. E.	SL	1.12.41
1385	—— M. S. [21]	SO (WAAF)	1. 2.42
84886	—— R. A.	PO (G)	23.12.40
12468	Haigh, A.	APO (Tr)	24. 6.41
60615	—— A. M.	FO (ASD)	14. 1.42
106916	—— C. L. M.	PO (ASD)	19.11.41
46031	—— D.	PO	3. 7.41
115336	—— D. A.	PO (O)	20. 1.42
101522	—— Fred	PO (G)	20. 7.41
116376	—— Fred	PO	17. 1.42
68921	—— G.	PO (ASD) (mt)	28. 8.41
81335	—— G. W.	FO	1. 4.41
70270	—— H.	FO (RAFO)	8. 5.29
117532	—— H.	PO (ASD)	25. 4.42
3582	—— J.	ASO (WAAF)	20.10.41
44193	—— J. G.	FO	21. 7.41
61246	—— J. H. S.	FO	3. 1.42
77034	—— M. L.	FL	10.12.41

Personal No.	Name.	Rank.	Seniority.
100303	Haigton, E. A.	APO (Tr)	26. 4.41
81765	Haile, F.	FO (T) (e)	25.11.41
33369	—— J. E. T.	SL	1. 3.42
105445	Hailes, H. C. T.	PO (ASD)	30.10.41
	—— W. L.	SL (CC)	26.11.39
81766	Hailey, C.	FO (ASD)	22. 6.41
45861	Hailstone, H. J. R.	PO (T) (e)	5. 8.41
90492	—— H. W.	FL (B)	1. 9.40
87869	—— O.	FO (ASD)	8.11.41
89558	Haime, F. A.	FO (E)	21. 3.42
43147	Haine, R. C.	FL	25.11.41
39598	Haines, A. C. H.	FL	3. 9.40
43639	—— C. V.	FL	1.11.41
117181	—— D. L.	PO (ASD)	11. 4.42
3803	—— D. P. MacK.	ASO (WAAF)	1.10.41
81170	—— E. A.	FO (ASD) (mc)	24. 6.40
80621	—— E. H.	FO (T) (s)	30. 3.42
48093	—— E. L.	PO	4. 2.42
63481	—— G. J.	FO	8. 4.42
	—— H. A.	GC	1. 3.41
4467	—— M. N. W.	ASO (WAAF)	22. 4.42
104565	—— L. H.	PO (O)	24. 8.41
106797	—— R. A.	PO (B)	19.11.41
43328	—— R. L.	FL (ASD)	1. 3.42
47991	—— V. W.	PO (ASD) (mc)	29. 9.41
346118	—— W. A. J.	WO	1. 3.41
48113	—— W. F.	FO (T) (a)	1. 7.41
60645	—— W. P.	FO (ASD)	28. 1.42
86969	Hainge, E. D.	FO (T) (s)	1. 5.42
102309	Hains, F.	PO (ASD)	15. 7.41
104404	—— G. J.	PO	22. 6.41
2548	—— P. W.	ASO (WAAF)	11. 8.41
64228	Hainsworth, A. H.	PO (A)	21. 6.41
64559	Hair, D. B.	APO (Tr)	16. 4.41
107075	Haird, T. W.	APO (Tr)	17. 7.41
84615	Haire, H. A.	FO (A)	11.10.41
102699	—— J. E.	PO (ASD)	25. 9.41
76316	Hairs, P. R.	FL	10.12.41
102195	Haisman, R. McK.	PO (R)	25. 9.41
89462	Haker, J.	PO (T) (e)	13.12.40
	Halahan, F. C.	GC	22.12.39
85208	—— G. F. C.	FO (ASD)	14. 8.41
26033	—— P. J. H.	Wg. Cr.	1. 9.40
	—— P. M.	S (PMNS)	21. 2.41
104906	Halanen, W. E. C.	PO (R)	18.10.41
102540	Halbeard, G. R.	PO	12. 5.41
2549	Halcomb, M. I.	ASO (WAAF)	11. 8.41
105446	Halcrow, J. P.	PO (ASD)	30. 8.41
125089	—— P.	APO (Tr)	12. 3.42
101100	Hale, A. C.	PO (T) (a)	31. 1.42
104422	—— A. M.	PO	16. 7.41
87870	—— Benjamin	FO (ASD)	8.11.41
106915	—— B.	PO (ASD)	19.11.41
69326	—— Charles A.	APO (Tr)	20. 5.41
117581	—— Colin A.	PO	3. 3.42
515832	—— E. J.	WO	1. 4.41
105447	—— F.	PO (ASD)	30.10.41
112879	—— F. A. C.	PO (ASD)	28. 1.42
100101	—— F. H.	PO (T) (s)	22. 9.41
	—— F. T. [8]	—	—
102269	—— G.	FO (M)	18. 7.41
105449	—— G. H. P.	PO (ASD)	30.10.41
89203	—— H.	PO (ASD)	30.12.40
103325	Hale, H. W.	PO (E)	31.10.41
84468	—— M. A.	FL (R)	1. 3.41
	—— M. E.	S (PMNS)	31. 7.40
110369	—— N. R.	PO (ASD)	24.12.41
565262	—— R. A.	WO	1. 4.41
75648	—— S. T.	FL (ASD)	1. 3.42
101376	Hale-Hall, R. O.	APO (Tr)	11. 6.41
46128	Halero, D. B.	PO (O)	3. 7.41
344675	Hales A. G.	WO	1. 7.41
109859	—— C. B.	APO (Tr)	28. 8.41
117002	—— D. W.	PO (G)	3.10.41
43906	—— E. F.	FL (E)	1. 6.42
561739	—— F. W. G.	WO	15.10.41
24188	—— G. F.	SL (ASD)	1.12.41
80084	—— H. S.	FO	26.10.39
64560	—— R. A.	APO (Tr)	16. 4.41
114280	—— S. G. R.	PO (ASD)	19. 2.42
62148	—— T. A.	APO (Tr)	1. 2.41
118031	Haley, A. C.	PO (ASD) (mc)	1. 6.42
115075	—— B.	PO (G)	13. 1.42
115242	—— D.	APO (T) (a)	7. 1.42
43885	—— H. C.	FO (T) (a)	23. 5.40
69836	—— J. E.	APO (Tr)	7. 5.41
84887	—— L. E.	PO (R)	1.12.41
47229	—— R. V. H.	PO (T) (e)	26. 1.42
119673	Halfhide, P. F.	APO (T) (s)	5. 3.42
72845	Halford, C. F.	FL (ASD)	1.12.41
63502	—— C. T.	PO (ASD)	5. 4.41
82268	—— E. S.	FO (R)	18. 6.41
105448	—— F. J.	PO (ASD)	30.10.41
102147	—— J. R. S.	PO	26. 7.41
37319	—— P. J.	FL	18. 9.40
07119	—— W.	FL (ASD)	1. 9.39
31487	Hall, Albert.	FL (E)	1.12.41
31485	—— Alfred	FL (ASD)	7. 2.41
73681	—— Aydon	FL (ASD) / EO	1.12.41 / —
45679	—— A. E.	FO	5. 4.42
21251	—— Arthur F.	SL (A)	1. 9.41
66133	—— Alfred G.	PO (ASD)	19. 5.41
70914	—— Arthur G.	FL	6. 1.41
108030	—— Alistair G.	OP (O)	22. 8.41
2231	—— A. G. M.	ASO (WAAF)	30. 6.41
117381	—— A. H.	APO (T) (s)	18. 3.42
560623	—— A. L.	WO	15. 8.41
	—— A. M.	S (PMNS)	4. 9.40
605	—— A. M. E.	SO (WAAF)	1. 3.42
24256	—— A. N. E.	FL (ASD)	1.12.41
103462	—— A. P.	APO (Tr)	20. 8.41
87453	—— A. R.	FO	29.10.41
43468	—— A. W.	FL	1. 4.42
120449	—— A. W. J. K.	PO (G)	13. 4.42
84886	—— B. J. D.	PO	8. 3.41
43938	—— B. R.	FO	9. 5.41
81240	—— C. A.	FO (ASD)	29 .6.41
251889	—— C. A.	WO	15. 4.42
106272	—— C. D.	PO (E)	28.11.41
79684	—— C. F.	FL (ASD)	27. 8.41
80050	—— C. H.	FO	15. 6.41
77207	—— C. H. B.	FL	14. 1.42
68018	—— C. L.	APO (Tr)	21. 4.41
65669	—— C. M.	PO (ASD)	3. 5.41
63831	—— C. P.	PO	17. 4.41
120116	—— C. R.	PO (O)	24.11.41
63390	—— C. W.	FL (M)	21. 3.42
69147	—— D.	APO (Tr)	9. 4.41
517102	—— D. E.	WO	1. 9.41
121297	—— D. E.	PO (O)	23. 2.42
3359	—— D. E.	ASO (WAAF)	6.10.41

Personal No.	Name.	Rank.	Seniority.
39985	Hall, D. G...	SL ..	1. 3.42
3973	—— D. J. [21]	ASO (WAAF)	17.11.41
86762	—— D. J. S.	FO (B)	7.12.41
84714	—— D. R. ..	FO (O)	11. 8.41
103768	—— D. W.	PO (R)	9.10.41
74112	—— E. ..	FL (ASD)	1. 3.42
112983	—— E. B. ..	APO (Tr)	18.10.41
351985	—— E. G. ..	WO ..	1. 5.40
103183	—— E. R. ..	PO (ASD)	8.10.41
86605	—— E. S. ..	FL (N)	25.10.41
100566	—— F. ..	PO ..	17. 5.41
	—— F. C. [25*g*]	—	—
103769	—— F. C. ..	PO (R)	9.10.41
85914	—— F. D. C.	FO (A)	24. 4.41
113552	—— F. E. ..	PO (ASD)	12. 2.42
	—— F. F. W.	GC ..	1. 3.42
5450	—— F. H. ..	PO (ASD)	30.10.41
14279	—— F. H. ..	PO (ASD)	19. 2.42
11232	—— F. M. ..	Wg. Cr. (A)	1. 3.41
11186	—— F. O. [158]	Wg. Cr. (A)	1.11.38
64146	—— F. W....	APO (Tr)	1. 4.41
19240	—— F. W. H.	GC (T) (a)	1. 3.42
81638	—— Geoffrey	FO ..	2. 6.41
45978	—— Gilbert	PO ..	19. 6.41
62603	—— G. A. W.	APO (Tr)	24. 3.41
100226	—— G. G. ..	APO (Tr)	1. 2.41
02169	—— G. H. ..	SL ..	1. 1.25
64778	—— G. M. ..	PO (E)	4. 7.41
81006	—— G. P. ..	FL ..	21. 4.42
509246	—— G. Ridway	WO ..	1. 9.41
366111	—— G. S. ..	WO ..	1. 1.41
73960	—— G. W. ..	FO (Met)	15. 1.41
44543	—— Harold	FO ..	14. 8.41
118130	—— Harry..	FO (D)	6. 2.42
68241	—— Herbert	PO (ASD)	6. 6.41
113184	—— H. ..	PO (ASD)	5. 2.42
114501	—— H. A. ..	APO (Tr)	1. 2.41
48731	—— H. E. ..	PO (T) (s)	24. 4.42
105097	—— H. F. ..	APO (Tr)	28. 7.41
45302	—— Hector H.	FO (O)	20.11.41
65312	—— Henry	APO (Tr)	26. 4.41
64190	—— H. I. ..	APO (Tr)	16. 4.41
124102	—— H. J. ..	APO (Tr)	29. 4.42
103326	—— H. L. ..	PO (E)	4.10.41
118413	—— H. P. ..	FO (M)	3. 4.42
62742	—— H. R. ..	FO (ASD)	21. 3.42
	—— H. R. [25*g*]	FO (RNZAF)..	—
90718	—— H. Wesley	Wg. Cr. (B)..	1.12.41
102700	—— H. Watson	PO (ASD)	25. 9.41
70272	—— Jack ..	FO (RAFO)	4. 9.25
63570	—— John ..	APO (Tr)	28. 2.41
118072	—— John ..	PO ..	7.11.41
370474	—— Joseph	WO ..	1. 5.41
107374	—— J. A. ..	APO (Tr)	6. 8.41
107269	—— J. A. S.	PO ..	20. 9.41
72038	—— John B.	FL ..	10. 2.41
105909	—— James B.	PO (ASD)	5.11.41
617	—— J. B. ..	SO (WAAF)	1. 2.42
41693	—— J. C. ..	FL ..	30. 9.41
41176	—— John D.	FL ..	3. 9.41
351570	—— James D.	WO ..	1. 4.41
46401	—— J. D. L.	PO (O)	16. 8.41
60539	—— J. E. ..	FO ..	15.12.41
35124	—— J. F. ..	SL (T) (S)	1. 9.41
114278	—— J. G. ..	PO (ASD)	19. 2.42
72118	—— J. H. ..	SL (M)	1. 6.42
120944	—— J. J. ..	PO ..	27.11.41
77637	—— J. L. ..	FL (ASD) (mt)	1. 6.42
2445	—— J. M. ..	ASO (WAAF)	4. 8.41
77140	—— J. P. I.	FL (ASD)	1. 3.42

Personal No.	Name.	Rank.	Seniority.
102906	Hall, J. J. Randell	APO (Tr)	19. 6.41
112890	—— J. Russell	PO (ASD)	28. 1.42
60986	—— J. S. ..	FL (M)	7. 2.42
15083	—— J. T. ..	FO (RAFO)	1. 9.22
		SL (ASD)	1.12.41
	—— L. [20*a*]	—	—
115823	—— L. C. ..	PO (T) (ee)	30. 4.42
63563	—— L. E. ..	APO (Tr)	15. 2.41
73961	—— L. G. ..	FO (Met)	21.11.40
44997	—— L. J. ..	FO (T) (e)	8.12.41
86191	—— L. W. ..	FO (ASD)	7.10.41
1237	—— M. ..	SO (WAAF)	1. 2.42
580053	—— M. ..	WO ..	1.10.41
2520	—— Margaret E.	ASO (WAAF)	2. 8.41
3761	—— Marcelle E.	ASO (WAAF)	27.10.41
64046	—— M. R. J.	APO (Tr)	1. 2.41
117616	—— M. S. ..	PO (ASD)	20. 4.42
35155	—— P. ..	SL (T) (e)	1. 9.41
14134	—— P. A. ..	GC (M)	23. 4.40
42984	—— P. B. ..	FL ..	7. 3.42
118042	—— P. F. ..	PO ..	30.12.41
88039	—— P. I. ..	FO ..	7.11.41
103770	—— P. R. ..	PO (ASD)	9.10.41
45825	—— P. S. ..	FO (T) (e)	10. 3.42
75132	—— P. W. M.	FL (A)	1.12.41
07121	—— Robert	FL (ASD)	1.12.41
100413	—— Richard	APO (Tr)	24. 5.41
86443	—— Robert	FO (B)	1.10.41
90573	—— R. A. [25*h*]	Wg. Cr. (ASD)	1. 9.40
42964	—— R. C. ..	FL (G)	17. 1.42
120983	—— Reginald D.	PO ..	24. 4.42
85476	—— Ronald D.	FO (E)	25.11.41
22069	—— R. E. ..	SL (ASD)	20. 9.39
314906	—— R. E. ..	WO ..	1. 9.41
80004	—— Romilly F.	FL (ASD)	13.12.39
84648	—— Roland F.	FO ..	16. 7.41
157782	—— R. G. ..	WO ..	1. 3.40
21177	—— R. L. M.	Wg. Cr. (A)..	1. 6.42
31440	—— R. M. ..	FL (E)	1.12.41
43009	—— R. M. D.	FL ..	8. 3.42
109429	—— R. P. ..	PO (E)	9. 1.42
120472	—— R. W. ..	PO ..	7. 1.42
18121	—— R. W. M.	SL ..	1. 9.41
40222	—— S. G. ..	SL ..	1. 6.42
	—— S. W. ..	S (PMNS)	17. 7.41
63007	—— T. ..	APO (Tr)	31. 3.41
	—— T. B. ..	EO ..	—
45134	—— T. H. ..	FO (T) (s)	5.11.40
83880	—— V. ..	FO (T) (s)	1. 1.42
1339	—— V. C. ..	ASO (WAAF)	2.11.40
118794	—— V. C. E.	PO (R)	18.11.41
108407	—— V. J. H.	PO (ASD)	10.10.41
	—— W. [20]	—	—
23145	—— William	SL (M)	1. 9.41
354355	—— William	WO ..	1. 2.40
66215	—— William	APO (Tr)	28. 2.41
67383	—— William	APO (Tr)	25. 3.41
46789	—— William	PO (R)	10.12.41
44151	—— W. A. H.	FO (T) (e)	16. 5.41
78335	—— W. D.	FL (ASD)	1. 6.42
79275	—— W. E...	SL ..	3. 9.41
118751	—— W. E. ..	APO (Tr)	17.12.41
	—— W. E. J.	FL (CC)	19. 5.39
68108	—— W. F. ..	FO (M)	23. 5.41
89134	—— W. George	FO (ASD)	7.12.41
63042	—— W. Graham	FL (D)	21. 3.42
62614	—— W. James	APO (Tr)	25. 3.41
63190	—— William James	PO (ASD)	4. 4.41

Personal No.	Name.	Rank.	Seniority.
64707	Hall, W. R.	APO (Tr)	21. 4.41
581096	—— W. R. J.	WO	1. 4.42
75269	Hallam, E. W.	FL (ASD*)	1. 9.39
118873	—— F. N.	PO (R)	18.11.41
106796	—— F. V.	PO (B)	19.11.41
80016	—— H.	FO (ASD)	9. 8.40
106323	—— H. L.	PO (A)	14.11.41
39730	—— I. L. McG.	SL	1.12.41
34195	—— M.	Wg. Cr.	1. 3.42
62662	—— M. E.	FO	19. 3.42
104536	—— P. D.	PO (O)	13. 7.41
117079	—— S.	PO (ASD)	11. 5.41
48542	—— V. G.	PO (T) (e)	31. 3.42
	Hallas, G. S. [101]	—	—
47489	—— J. E.	PO	29.11.41
62366	—— P. S.	PO (T) (e)	29.12.41
	Hallawell, C.	GC	1.12.40
115243	Hallé, R. T.	PO (O)	3. 1.42
60206	Haller, B.	FO (ASD)	17. 1.42
505103	—— C. R.	WO	1. 2.40
115956	Hallett, *Rev.* Dennis H.	SL (Ch)	22. 1.42
121210	—— David, H.	PO	21. 2.42
67800	—— F. G. H.	PO (ASD)	6. 6.41
67202	—— F. J.	FO (ASD)	23. 5.42
337254	—— F. J. A.	WO	11.11.39
81267	—— J. P.	FO (ASD)	1. 7.41
	—— L. F. [10*b*]	—	—
122695	—— M. F.	APO (Tr)	7. 4.42
11396	—— W. T.	WO	30. 6.36
79160	Halley A. A.	FO	12. 5.41
72991	—— E. T.	FL	3. 9.41
75362	—— G. C.	FL	10. 9.41
37169	—— J. C.	Wg. Cr.	1. 3.42
3235	—— L. H. C.	ASO (WAAF)	29. 9.41
79900	—— L. J.	FO (E)	18. 5.41
	—— R.	GC	1. 7.38
118261	Halliday, A. A.	PO (R)	24.12.41
39206	—— D. L. R.	SL	29.10.41
79405	—— E. F. S.	FL (ASD)	1. 6.42
64348	—— E. I.	FO (ASD)	28. 3.42
107439	—— G. C.	PO (ASD)	26.11.41
67646	—— G. N.	PO	15. 5.41
85571	—— J. E.	FO (A)	2.11.41
3974	—— J. E.	ASO (WAAF)	17.11.41
78912	—— J. G.	FO (T) (s)	25. 6.41
3145	—— K. A. J.	ASO (WAAF)	22. 9.41
562099	—— L. A. H.	WO	15. 3.41
26200	—— N. A. R.	Wg. Cr.	1. 3.41
64913	—— P. J.	PO	24. 4.41
108370	—— R. D.	PO (ASD)	10.12.41
62898	—— W. J.	APO (Tr)	26. 3.41
33404	Hallifax, N. D.	FL	17. 6.41
81268	—— W. J.	FO (ASD)	1. 7.41
48580	Halligey, P.	PO (T) (s)	8. 1.42
104979	Hallinan, F. J.	FO (M)	15. 8.41
	Hallings-Pott, J. R.	GC	1. 6.42
112725	Hallisey, W. D.	PO	19. 8.41
77354	Halliwell, A. B.	FL (G)	16. 3.42
88473	—— C. P. T.	FO	10.11.41
	—— F. E. [8*a*]	—	—
4305	—— H.	ASO (WAAF)	4. 2.42
62557	—— H. F.	APO (Tr)	18. 3.41
3510	—— J.	ASO (WAAF)	13.10.41
66237	—— J. F. S.	APO (Tr)	4. 3.41
109430	—— N. S.	PO (E)	9. 1.42
17127	—— R. T.	FL	2. 9.39
64684	—— W. L.	WO	15. 3.41
8187	Hall-Jones, G. N.	FL (D)	15.11.41
25071	Hallmark, N. B.	Wg. Cr.	1.12.41
45010	Hallowes, H. J. L.	FO	22. 8.41
77787	Hallows, B. R. W.	FL	7. 3.42
40384	Halls, A. S.	SL	1. 6.42
110370	—— E. G.	PO (ASD)	24.12.41
78750	—— F. S.	FO (R)	1. 7.41
103251	—— H. A. W.	PO (ASD)	8.10.41
156389	—— H. R.	WO	1. 6.41
76009	—— L. O.	FL (G)	27.11.41
45235	—— P. E. L.	PO (O)	22. 1.42
118257	—— R. G. E.	PO (R)	24.12.41
122270	—— S. E.	APO (Tr)	14. 3.42
112630	—— W. T.	PO (ASD) (mt)	5. 2.42
745	Hallsmith, P.	ASO (WAAF)	22. 6.40
123404	Hallworth, T. H.	APO (Tr)	21. 3.42
88279	Hally, D. L.	FO (ASD)	15.11.41
78724	Halse, C.	FO	1. 4.41
41404	—— E. M.	FL	3. 9.41
60207	Halsey, W. C.	PO (R)	17. 1.41
107208	Halsey-Jones, D. R.	APO (E)	8. 8.41
81594	Halson, H.	FL (M)	2. 7.41
110230	Halstead, C. A.	PO (T) (S)	19. 1.42
110631	—— G. T.	PO (ASD)	10.11.41
114593	—— J. E.	PO (ASD)	28. 2.42
122951	—— K.	PO	14. 3.42
114550	—— R. C.	APO (Tr)	12.11.41
64708	—— V. Sparks	PO (ASD)	19. 2.42
341484	Ham, A. E.	WO	1. 1.39
90711	—— A. F. B.	FL (B)	1.12.41
562721	—— F. A.	WO	1. 9.41
102701	—— G. N.	PO (ASD)	25. 9.41
65002	—— H. A.	FO (ASD)	25. 4.42
77091	Hamand, C. R.	FL (M)	19.12.40
362419	Hamar, H. T.	WO	15.11.41
48594	—— D. M.	APO	12. 3.42
	Hambert, R. D. L.	PO (ASD)	16. 9.39
3054	Hamblett, E.	ASO (WAAF)	29. 9.41
119972	—— H. R.	PO ASD)	21. 8.41
48042	Hambley, F. M.	PO (T) (e)	22. 2.42
72407	Hamblin, F. W.	SL (E)	1. 6.42
111211	—— I. L.	PO (ASD)	13.12.41
	—— R. K.	GC	1. 6.42
6475	—— S. B. M.	WO	15. 7.37
43820	Hambry, E. V.	FO (A)	6. 6.40
114282	Hamer, A. F.	PO (ASD)	19. 2.42
344944	—— Frank	WO	1. 5.40
103363	—— Frederick	PO (A)	3.10.41
117453	—— J. C.	PO (O)	5. 1.42
116349	—— J. W.	APO (Tr)	20.12.41
118262	—— L.	PO (R)	24.12.41
37676	—— L. G.	SL	1. 9.41
80686	—— R. B.	FO (ASD)	17. 6.41
566261	—— R. C.	WO	1.10.41
46635	—— R. T.	PO	13. 9.41
	Hamersley, H. A.	GC	1.12.40
506670	Hamerston, J. R. P.	WO	1. 9.41
108701	Hamerton, D. W.	PO (ASD)	10.12.41
3864	Hamilton, A.	FO (T) (e)	14. 3.40
120158	—— *Rev.* A. A.	SL (Ch.)	1. 5.42
	—— A. C. [8*a*]	—	—
32194	—— A. F.	SL	3. 9.41
116021	—— Alan F.	FO (D)	9. 1.42
512495	—— A. H.	WO	1.11.40
60305	—— A. J. C.	PO	29.11.40
42121	—— A. L.	FL	6.11.41
89319	—— A. P. H.	PO (O)	1.12.41
84031	—— A. Y.	FO (O)	11. 8.41
116752	—— B.	PO	19. 2.42
01163	—— B. H. N. H.	SL (T) (S)	1. 4.18
1002686	—— C.	WO	1. 4.42
110226	—— C. L.	PO (T) (S)	13. 4.42
44920	—— C. M. V.	FO (T) (S)	17. 1.42
88647	—— C. W. C.	FO	13.11.41
65549	—— D. A.	FO	27. 4.42
72160	—— D. J.	SL	1. 3.42
314890	—— D. S.	WO	1. 5.35
4425	—— E. D.	ASO (WAAF)	15. 4.42
355499	—— E. J.	WO	1. 7.40
330688	—— E. M.	WO	1. 7.40

Personal No.	Name.	Rank.	Seniority.
102950	Hamilton, E. R	APO (Tr)	1. 8.41
88549	—— E. S.	FO (T) (e)	23. 4.42
86203	—— G.	FO (ASD)	18. 7.41
115144	—— G. C.	PO	20.12.41
72846	—— G. D.	SL (ASD)	1.12.41
84469	—— G. M.	FO (ASD)	26. 8.41
105996	—— H. F.	PO (T) (ee)	24.11.41
157397	—— H. H.	WO	15.11.41
1893	—— H. M.	ASO (WAAF)	5. 5.41
81101	—— H. P. [12c]	FL (R)	15. 4.41
31222	—— John	SL (E)	1. 6.42
102747	—— John	PO (ASD)	8.10.41
119738	—— John	PO (O)	20.12.41
39230	—— J. C.	SL	1.12.41
106789	—— J. D. B.	PO (T) (s)	27. 1.42
73752	—— J. S.	SL	1.12.41
86281	—— J. L.	FL (M)	1.10.41
117076	—— K. W.	PO (ASD)	11. 5.41
76537	—— M.	FL (M)	5.12.40
26233	—— M. B.	Wg. Cr.	1. 3.41
2294	—— M. E. [21]	ASO (WAAF)	14. 7.41
3631	—— M. M.	ASO (WAAF)	20.10.41
	—— M. R.	S (PMNS)	19. 9.40
47012	—— N. A. W.	PO (T) (e)	4.12.41
105904	—— N. F.	PO (ASD)	5.11.41
88253	—— P. J. A. C.	FO (B)	27. 9.41
67132	—— R. B.	FO (ASD)	21. 3.42
73213	—— R. F. D.	FO (ASD)	13. 9.39
3142	—— R. O.	ASO (WAAF)	22. 9.41
65371	—— R. W.	APO (Tr)	28. 4.41
	—— S. A. G.	S (PMNS)	16. 9.41
62703	—— S. J. B.	FO	27. 3.42
65755	—— Thomas	PO (ASD)	2. 5.41
69175	—— Thomas	APO (Tr)	16. 4.41
63095	—— W.	FO	23. 3.42
64159	—— W. G.	APO (Tr)	9. 4.41
125987	—— W. H. H.	APO (Tr)	11. 3.42
8584	—— W. J.	FO (T) (e)	21. 4.42
73815	Hamilton-Bowyer, S.A.	FL	3.10.41
	Hamilton and Brandon, *The Duke of*	GC	1. 6.41
		Hon. A.C. (AAF)	9.12.40
513	Hamilton-Grace, A.V. [17]	SO (WAAF)	1.12.41
121149	Hamilton-Grierson, P. F.	APO (Tr)	31.12.41
86854	Hamilton-Mack, G.H.	FO (ASD)	1. 6.41
67552	Hamilton-Ritchie, D. A.	FO (D)	13. 5.41
103771	Hamilton-Roberts, J. W.	PO (ASD)	9.10.41
87871	Hamilton-Smythe, A. F.	FO (R)	8.11.41
77448	Hamilton-Turner, C.F.	FL (M)	23. 1.41
88859	Hamilton-Williams, C. E. O.	FO	14.11.41
347297	Hamington, F.	WO	1. 2.42
120748	Hamlen-Williams, D. W.	SL (R)	11. 2.42
590197	Hamlett, A. R.	WO	1. 9.41
45375	—— A. S.	FO (ASD)	23. 4.41
32010	Hamley, P. H.	Wg. Cr.	1. 3.41
72847	—— W.	FL (ASD)	1.12.41
106626	Hamlin, C.	PO (ASD)	12.11.41
146747	—— C. E. G.	PO (T) (e)	11. 2.42
44954	—— H. J.	FL (ASD) (mt)	1. 3.42
23371	—— N.	SL (M)	1.12.41
70911	—— T. W.	FL	6. 1.41
40109	Hamlyn, J.	FL	12. 7.41
37228	—— M. W.	FL	1. 4.41
86971	—— P.	FO (T) (s)	12. 9.41
45277	—— R. F.	FO	28. 9.41
61900	—— R. H.	FL (D)	28. 2.42
42501	Hamman, A. C.	FL	10. 2.42
108404	—— H. S.	PO (ASD)	10.12.41
45498	Hammans, R. L.	FO (T) (s)	28.11.40
48465	Hammatt, D. A.	PO (G)	30. 3.42
87191	Hammer, C. H.	FO (ASD)	18.10.41
39822	Hammerbeck, O.R.W.	FL	6. 2.41
106651	—— R. E. R.	PO	11. 9.41
106365	Hammersley, F. D.	PO	10. 8.41
73576	—— F. J. B.	FL (ASD)	30. 9.40
4922	—— P. N.	ASO (WAAF)	10. 6.42
113003	Hammerton, H. M.	APO (Tr)	24.10.41
105767	—— K. M.	PO (E)	14.11.41
259	—— M. E. [14]	SO (WAAF)	1.12.41
70276	—— W. A. [19a]	SL (ASD)	1. 3.42
511012	Hammett, C. J.	WO	1. 2.41
122008	—— H. G.	PO (ASD)	1. 4.42
64561	—— N. R.	APO (Tr)	16. 4.41
87475	Hammick, St. V. F.	FO (R)	3. 1.41
43730	Hammock, G. H.	FO (T) (e)	9. 5.40
115474	Hammond, A. A.	APO (Tr)	25.11.41
45800	—— A. E.	FO (A)	1. 6.41
106016	—— A. F.	PO (B)	5.11.41
45829	—— A. G.	FL (ASD)	1. 6.42
	—— A. V. [11]	GC	1. 6.42
116446	—— B. J.	PO	24. 1.42
119554	—— B. L.	PO	24. 1.42
68658	—— B. W.	APO (Tr)	14. 6.41
75978	—— C.	SL (A)	1. 6.40
109213	—— C. S.	PO (ASD)	17.12.41
48753	—— C. W.	PO (O)	21. 5.42
42601	—— D. J.	FO	24. 3.41
100627	—— D. V. C.	PO	15. 6.41
66238	—— E. A. H.	APO (Tr)	4. 3.41
84267	—— Edward C.	FL (D)	27. 8.41
117319	—— Ernest C.	PO	24. 6.41
84094	—— E. F. E.	FO (ASD)	4. 7.41
357844	—— E. R.	WO	1. 2.41
113870	—— F. C.	PO	3.12.41
35003	—— F. George	Wg. Cr. (T)(e)	1.12.41
35230	—— F. Gilders	FO (T) (e)	12. 6.39
63532	—— F. J.	APO (Tr)	1. 2.41
	—— F. W. [19]	—	—
43681	—— F. W.	FL (E)	1.12.41
	—— G. F.	—	—
109431	—— G. H.	PO (E)	9. 1.42
122308	—— G. W.	PO	1. 5.42
68925	—— H.	PO (R)	9. 8.41
60142	—— H. A.	FO (B)	13.12.41
105768	—— Harold E.	PO (E)	14.11.41
87103	—— Herbert E.	FO (ASD)	11. 5.41
67005	—— H. F. A.	APO (Tr)	1. 5.41
361989	—— H. G.	WO	1. 6.41
3361	—— J.	ASO (WAAF)	6.10.41
115957	—— *Rev.* J.	SL (Ch)	12. 1.42
3360	—— J. T.	ASO (WAAF)	6.10.41
3511	—— M.	ASO (WAAF)	13.10.41
65901	—— N.	APO (Tr)	1. 5.41
4091	—— P.	ASO (WAAF)	1.12.41
87772	—— P. T.	FO (ASD)	10. 8.41
315178	—— R. E.	WO	16.11.37
3815	—— R. L.	ASO (WAAF)	3.11.41
114594	—— T.	PO (ASD)	28. 2.42
366297	—— V. A. C.	WO	1. 3.41
46895	—— W.	PO	4.10.41

Personal No.	Name.	Rank.	Seniority.
75027	Hammond, W. R.	FL (ASD)	1. 3.42
330581	—— W. S.	WO	1.10.40
84087	—— W. W.	FO (R)	1. 4.41
122123	Hammond-Hunt, A. P.	PO	7. 3.42
2142	Hammond-Williams, E. B.	ASO (WAAF)	21. 6.41
66980	Hammond-Wood, V.	APO (Tr) (VR)	15. 4.41
114283	Hamnett, J. H.	PO (ASD)	19. 2.42
86855	Hamon, D. P.	FO (ASD)	11.10.41
66882	Hamp, L. W.	APO (Tr)	28. 3.41
117358	Hampshire, E. O.	PO (O)	14. 3.42
348700	—— H.	WO	1. 6.41
114329	—— H. R.	PO	7.11.41
108587	—— J.	PO (R)	10.12.41
44366	—— W. A.	FO (T) (a)	15. 2.40
35191	—— W. H. G.	SL (T) (a)	1. 6.42
113661	Hampson, C. B.	APO (Tr)	18.10.41
78031	—— G.	FL (ASD)	1. 6.42
104731	—— H. B.	PO (ASD)	9.10.41
100636	—— J. R.	PO	4. 7.41
1860	—— K. M. [13]	ASO (WAAF)	5. 5.41
73215	—— T.	FL (ASD) EO	24. 6.41 —
68726	—— T. E.	PO	29. 5.41
86696	—— W.	FO	19.10.41
104047	Hampton, A. E.	PO (T) (ec)	10.11.41
108702	—— D. W.	PO (ASD)	10.12.41
109868	—— E. A. R.	APO (Tr)	4. 9.41
4102	—— E. E.	ASO (WAAF)	1.12.41
88344	—— F. I. M.	FO (E)	1. 2.42
	—— G. H. [24c]	—	—
85115	—— George H.	PO (T) (s)	30. 8.40
	—— H. N.	GC	1.12.40
65313	—— J.	APO (Tr)	26. 4.41
100968	—— J. D.	PO (A)	12. 9.41
	—— N. A.	SS (PMNS)	16. 6.39
61664	—— P.	APO (Tr)	1. 2.41
105769	—— R. W. G.	PO (E)	14.11.41
42220	—— T. A.	FL	16.12.41
31477	—— T. H. C.	FO (E)	18. 9.39
70277	—— W. E.	FO (RAFO)	19. 9.29
105139	—— W. H.	PO (B)	26. 7.41
63460	Hanafin, B. D.	FO	10. 4.42
33087	—— D. P.	Wg. Cr.	1. 9.41
60812	Hanafy, J. T.	FO	29. 8.41
106368	Hanagan, R. A.	PO	20. 8.41
216	Hanbury, F. H. [8b].	FLO (WAAF).	1. 3.42
109506	—— J. R.	PO (A)	26.12.41
4522	—— M. B.	ASO (WAAF)	6. 5.42
81357	—— O. V.	FO	30. 8.41
102356	—— P. C.	APO (Tr)	5. 3.41
118400	—— P. H. C.	PO	24. 1.42
77686	—— R. D.	FO (G)	4. 2.41
43690	—— R. L.	FL	11. 2.42
87917	Hanbury-Bateman, L. M.	FO (ASD)	28. 8.41
118129	Hanby, G. R.	FO (R)	31. 1.42
110917	Hancell, J.	PO (ASD)	7. 1.42
68529	Hancock, Alban	APO (Tr)	8. 4.41
101319	—— Arnold	APO (Tr)	14. 5.41
120710	—— A. J.	PO	31. 3.42
106733	—— A. T. J.	APO (Tr)	15. 8.41
1163	—— B. J.	ASO (WAAF)	14. 9.40
05110	—— C. R.	Wg. Cr.	1. 1.40
65691	—— C. S. F.	FO (ASD)	28. 1.42
47011	—— D.	PO (ASD)	24.12.41
43332	—— D. J.	FL (E)	1.12.41
45622	—— E. F.	FO (T) (a)	7. 3.41
70278	—— E. L.	FL	5.12.40
110518	—— E. P.	PO (ASD)	1. 1.42

Personal No.	Name.	Rank.	Seniority
101635	Hancock, E. W.	PO (ASD)	14. 9.41
113269	—— F. R.	PO (G)	18.10.41
90270	—— F. W. [12c]	FL	5. 6.41
33058	—— G. N.	Wg. Cr. (T) (s)	1. 3.41
47799	—— G. W.	PO (T) (S)	10. 7.41
46552	—— H. W.	PO (T) (s)	6.12.41
911	—— J.	ASO (WAAF)	27. 7.40
101227	—— J. C. T.	PO (ASD)	11. 9.41
64914	—— J. D.	PO	24. 4.41
79181	—— J. E. G.	FL (O)	5. 5.42
65164	—— J. O.	APO (Tr)	28. 2.41
89250	—— L. G.	FO (A)	25. 1.42
101879	—— L. J.	APO (Tr)	25. 4.41
81124	—— L. W.	PO (T) (e)	28.10.41
83266	—— N. E.	FO	10. 8.41
42122	—— N. P. W.	FL	6.11.41
60856	—— O. L.	FO (ASD)	1.12.41
90606	—— P. G. M.	FO (ASD)	3. 3.41
104232	—— R. H.	FO (D)	8. 8.41
35364	—— R. W.	FO (T) (e)	12. 6.39
35310	—— R. W. V.	FO (T) (a)	19. 6.39
78018	—— T. R.	FO (T) (e)	14. 3.41
115314	—— W. H. A.	PO (G)	19. 1.42
337455	—— W. R.	WO	1. 9.38
70279	Hancocks, M. N.	SL	1. 6.41
86678	Hancorn, C. P.	FO	12.10.41
61420	Hancox, A. E.	APO (Tr)	1. 2.41
90811	—— C. S.	FL (B)	1.12.41
	—— L. A. [10b]	—	—
31321	—— P. L.	FL (E)	1. 9.41
77992	—— S. E.	FO (ASD)	23.10.40
2550	Hand, C. A.	ASO (WAAF)	11. 8.41
9699	—— C. H.	WO	1. 1.41
116100	—— V. T. J.	PO (G)	28. 2.42
107301	Handcock, G.	PO (ASD)	26.11.41
41119	—— T. R. F.	SL (E)	1.12.41
357957	Handel, E.	WO	1. 2.42
5684	Handford, C. C.	S (PMNS)	4.12.41
106324	—— N. H.	PO (A)	14.11.41
86306	—— *Rev.* R. L.	SL (Ch)	7.10.40
39731	Handley, A. J.	SL	1.12.41
79901	—— D. S.	PO	9.11.41
	—— E. W. [5]	—	—
109221	—— F. M.	PO (ASD)	10. 9.41
112134	—— G.	PO (ASD)	26.11.41
121937	—— H.	PO	1. 5.42
100208	—— W. G.	PO (ASD)	4. 9.41
106269	Hando, J. S.	PO (E)	28.11.41
62430	Hands, A. G.	FO (ASD)	3. 3.42
104191	—— A. H.	FO (M)	25. 7.41
105770	—— C. H.	PO (E)	14.11.41
122282	—— D. C.	APO (Tr)	31. 3.42
2122	—— F. D.	ASO (WAAF)	16. 6.41
113992	—— F. R.	PO (ASD)	12. 2.42
45698	—— G. H.	FO (T) (S)	17. 4.41
83491	—— J. P.	FO (ASD)	22. 7.41
66087	—— L. E.	PO (ASD)	9. 5.41
64779	—— N. S.	PO (E)	4. 7.41
84367	—— P. T.	FO (ASD)	22. 7.41
62181	Handscomb, E. C. G.	APO (Tr)	18. 3.41
68222	Handsley, F. A.	PO (ASD)	30. 5.41
63131	Handy, A. H.	FO (B)	10. 3.42
89274	Handyside, J. A.	FO (A)	15. 2.42
74942	Haney, F. J.	SL (R)	1.12.41
89677	Hanford, C. E.	FO (ASD)	27.12.41
208613	—— G. G. L.	W	1.11.40
1490	—— P. M.	SO (WAAF)	1. 6.42

Personal No.	Name.	Rank.	Seniority.
35153	Hanglin, A.	SL (T) (e)	1. 9.41
102371	—— J. F.	APO (Tr)	9. 4.41
69725	—— P. J.	APO (Tr)	29. 3.41
112790	Hanke, R. F. H.	PO (ASD)	28. 1.42
78468	Hankey, C.H.A.A.A.	FL (ASD)	15. 7.41
40822	—— S. A.	FL	3. 9.41
69600	Hankin, F.	PO (ASD)	21. 8.41
510283	—— J. W.	WO	1. 7.41
77527	—— *Rev.* T.	SL (Ch)	13. 2.40
40385	—— W. H.	SL	1. 6.42
42705	Hankins, D.	FO (T) (S)	20. 4.41
111743	—— H. J. A.	PO (ASD)	14. 1.42
29011	—— J. A.	FL	1. 9.40
42602	—— M. H.	FL	18. 2.42
72848	Hankinson, J. K.	FL (T) (S)	1. 3.41
102702	—— L. C. S.	PO (ASD)	25. 9.41
84793	Hanks, A. G. G.	FO (ASD)	9. 9.41
73761	—— H.	FO (Met)	28. 2.41
72299	—— H. G.	SL (E)	1. 3.42
37351	—— P. P.	SL	1. 9.41
108703	—— S. P.	PO (ASD)	10. 4.41
119124	—— W. H. H.	PO	16. 1.42
44269	Hanlon, J. B. P.	FO (O)	9. 5.41
109555	—— R. E.	PO (A)	26.12.41
33190	—— T. J.	SL	1.12.41
590335	Hanley, T. E.	WO	1.12.41
14067	Hanly, G. J.	Wg. Cr. (M)	1. 1.38
	Hanmer, H. L.	GC (*ret*)	1. 1.37
	—— R. H.	GC	1. 6.40
82218	Hanmer-Strudwick, J. C. L.	PO (G)	30.10.40
110735	Hann, A. E.	APO (Tr)	19. 9.41
101988	—— C. W.	APO (Tr)	13. 6.41
69948	—— E. G. W.	PO (A)	23. 8.41
563168	—— E. J.	WO	1. 9.41
87192	—— G. F.	PO	9. 1.42
89224	—— G. G.	FO (E)	7. 3.42
73962	—— S. F.	FO (Met)	15. 1.41
68474	Hanna, A. S.	APO (Tr)	28. 3.41
65171	—— D.	APO (Tr)	3. 3.41
115854	—— J. E.	PO (G)	30. 1.42
1 06820	Hannaford, F. H.	PO (ASD)	31. 5.41
43612	—— H. W. C.	SL	1. 6.42
4492	—— M. A.	ASO (WAAF)	29. 4.42
47195	—— W. H.	PO	16.12.41
101841	Hannah, *Rev.* A.	SL (Ch)	15.10.41
105451	—— A.	PO (ASD)	30. 7.41
72318	—— D. M.	SL (M)	1. 6.42
64780	—— E. G.	PO (E)	4. 7.41
2632	—— E. M.	ASO (WAAF)	11. 8.41
79237	—— G. H.	PO (G)	15. 6.40
115584	—— H. G.	PO	21.11.41
113993	—— N.	PO (O)	13.12.41
108704	Hannam, T. T.	PO (ASD)	10.12.41
106038	—— W. I.	PO	28. 7.41
351934	Hannan, A. C.	WO	1. 3.40
43035	—— R. J.	FO	13. 7.41
116552	Hannant, J. W.	PO (G)	5. 1.42
120473	Hannay, A.	PO	22.10.41
25048	Hanne, L.	WO	1.10.24
82046	Hanner, R. W.	FO (ASD)	13. 7.41
103772	Hanney, D. P.	PO (ASD)	9.10.41
527716	Hanngan, R. M.	WO	15. 8.41
105265	Hannigan, M. C.	PO (ASD)	29.10.41
45095	Hanningan, W. H.	FO (O)	11.12.41
115824	Hannington, C. L. T.	APO (T) (a)	14. 1.42
103184	Hanns, J. L.	PO (ASD)	8.10.41
48237	Hanny, G. W. J. A.	PO	5. 2.42
1524	Hanrahan, M. M.	ASO (WAAF)	4. 1.41
60100	Hanrott, C. C.	FO (E)	18. 4.42
125256	Hanscomb, H. T.	APO (Tr)	5. 4.42
31322	Hansel, C. E. M.	FL (E)	1. 9.41
121298	Hansell, R. C.	PO (O)	2. 6.42
40386	Hansen, C. A.	FL	28. 5.41
84522	—— G. E.	FO (ASD)	17. 4.41
76907	—— J. H. F.	FL	4. 2.42
42603	—— R. H.	FL	7. 4.42
122497	Hansford, F.	PO	16. 1.42
70280	—— H. W. B.	FL	2. 5.40
115355	—— T. E.	APO (Tr)	23. 7.41
117148	Hanson, A. H.	PO (G)	23. 2.42
83615	—— A. T.	FO (ASD)	27. 9.41
122968	—— B. C.	PO (G)	1. 5.42
	—— E. S. [21]	—	—
111276	—— F. H.	APO (Tr)	10. 2.41
111993	—— G. A.	PO	18.11.41
86507	—— G. D.	FO (ASD)	5.10.41
46968	—— J. Edward	PO (G)	23.10.41
64047	—— J. Eli	APO (Tr)	1. 2.41
66341	—— J. L.	APO (Tr)	1. 4.41
29106	—— R.	SL	3. 9.41
	—— *Rev.* R. E. V.	AC (*ret*) (Ch)	25.10.26
88666	—— R. L.	FO	3.11.41
2886	—— R. O.	ASO (WAAF)	8. 9.41
945910	—— T. A.	WO	11. 1.40
48935	—— T. H.	FO (T) (E)	26. 6.41
	—— W. A. M.	SL (CC) (E)	1.12.41
73803	—— W. R.	PO (ASD*)	5. 9.39
21071	Hanson-Abbott, C.	Wg. Cr. (E)	11. 3.40
117987	Hanson-Lester, P. L.	PO	6. 3.42
115415	Hanstock, *Rev.* H. N.	SL (Ch)	1. 1.42
65408	Hapgood, G. M.	APO (Tr)	28. 4.41
63256	Happold, F. C.	APO (Tr)	1. 2.41
104989	Haran, T. K.	FO (M)	22. 8.41
63032	Harbach, J. E.	APO (Tr)	1. 4.41
70780	Harben, N. R.	Wg. Cr.	1. 6.42
86086	Harber, H.	FO (T) (S)	26. 3.42
506052	Harbert, E. G.	WO	1.11.40
117531	Harbin, G.	PO (ASD) (mc)	25. 4.42
109390	Harbinson, A. F.	FO (M)	24.10.41
86296	—— R. N.	FO (M)	8.10.40
77235	Harbord, K. B.	FL (ASD)	1. 6.42
31031	Harbot, A. E. [157]	Wg. Cr. (E)	1. 9.41
68499	Harbottle, W. C. M.	APO (Tr)	2. 4.41
352379	Harbour, G. H.	WO	1. 6.41
67243	—— H.	PO (ASD)	3. 6.41
108405	—— H. J. A.	PO (ASD)	10.12.41
44562	Harbourne, R. C.	FO	21. 8.41
65197	Harbron, M.	APO (Tr)	31. 3.41
117082	Harbutt, W. L.	PO (ASD)	21. 5.41
113746	Harby, H. L.	APO (Tr)	29.11.41
27056	Harcombe, J. C.	SL	3. 9.41
91168	Harcourt, H. J.	FL (M)	29. 8.40
45807	—— L. V.	FO	15. 5.42
41790	—— V. R. G.	FL	25.11.41
119951	—— W. L.	FL (R)	30. 1.42
43360	Harcourt-Powell, G.F.	FL	1. 4.42
	Harcourt-Smith, G.	GC	1. 6.41
69012	Harcourt-Stenning	APO (Tr)	25. 2.41
3512	Harcourt-Tepper, B.I.	ASO (WAAF)	13.10.41
62741	Harcourt-Williams, J. H.	FO (ASD)	21.3.42
75091	Harcus, H. W.	FL (D)	29. 9.40
111259	—— L. J.	PO	8.11.41
107592	Hard, C. L.	PO (ASD)	3.12.41
112789	Hardaker, H. D.	PO (E)	28. 1.42

Personal No.	Name.	Rank.	Seniority.
86493	Hardcastle, E.	FO (ASD)	30. 9.41
42308	—— R. W.	FL	29. 4.42
48737	—— S. I.	PO (O)	1. 5.42
361754	Hardeman, W. R.	FO (T) (a)	19. 6.39
64947	Harden, B. N.	APO (T) (s)	16.11.40
62875	—— C. G. S.	APO (Tr)	4. 3.41
61077	—— G. J.	FO (ASD)	20.12.41
65177	—— H.	APO (Tr)	6. 3.41
	—— J. G. L.	—	—
43201	—— R. J.	FO	1. 4.41
101800	Hardenberg, H.E.W.	FO (M)	4. 7.41
74715	Hardie, A. M.	FL (T) (s)	17. .41
76110	—— A. W.	FO (A)	22. 1.41
84350	—— E. E.	FO (ASD) (mt)	24. 6.41
76337	—— E. W. T.	SL (ASD) (mc)	1. 3.42
78575	—— K.	FO (ASD)	21. 3.41
64312	—— W. D. C.	PO	13. 4.41
105452	—— W. H.	PO (ASD)	30.10.41
41017	Hardiman, R. J.	FL	3. 9.41
103555	Harding, A. G. E.	PO	19. 7.41
41581	—— A. H.	FL	3. 9.41
104274	—— A. N.	APO (Tr)	11. 6.41
125280	—— A. S. G.	APO (Tr)	30. 4.42
108482	—— B. A.	FO (ASD)	17. 3.42
118795	—— C.	PO (R)	18.11.41
31075	—— C. H. V.	Wg. Cr. (E)	1. 3.42
102420	—— D.	APO (Tr)	31. 5.41
122187	—— D. G. E.	APO (Tr)	26. 1.42
1382	—— D. M.	FLO (WAAF)	1. 2.42
117413	—— D. R.	PO (O)	14. 3.42
1325	—— E.	ASO (WAAF)	26.10.40
33088	—— E. C.	Wg. Cr. (T) (a)	1. 4.31
590576	—— E. E.	WO	1. 9.41
68887	—— E. G.	PO (ASD)	13. 6.41
1954	—— E. M.	ASO (WAAF)	19. 5.41
118263	—— E. W.	PO (R)	24.12.41
63488	—— F.	PO	17. 4.41
100120	—— F. A. L.	PO (ASD)	27. 8.41
118927	—— F. G.	PO (O)	20. 3.42
89991	—— F. W.	PO (R)	8. 5.41
65775	—— G. A.	APO (Tr)	19. 3.41
78297	—— G. B.	FO (T) (s)	15. 3.41
102703	—— G. Edward	PO (ASD)	25. 9.41
90882	—— G. Eric	FL (B)	1. 9.40
100919	—— G. F.	APO (Tr)	27.5.41
83749	—— G. V.	FO (B)	8. 8.41
44565	—— G. W.	FO	19. 8.41
110156	—— H. D.	PO (ASD)	21. 1.42
3583	—— J. M.	ASO (WAAF)	20.10.41
124044	—— J. W.	APO (Tr)	17. 3.42
104580	—— K. F.	PO	23. 8.41
119739	—— K. J.	PO	14. 3.42
110994	—— L.	PO (E)	23. 1.42
65980	—— L. J.	FO	28.10.41
2551	—— M.	ASO (WAAF)	11. 8.41
89808	—— M. F. C.	FO	3.12.41
33255	—— N. C.	SL	1. 9.41
116522	—— N. D.	PO (O)	9. 2.42
39519	—— N. M.	FL	21. 9.40
2849	—— N. S.	ASO (WAAF)	1. 9.40
73046	—— P.	FL	21.12.41
1855	—— P.	ASO (WAAF)	30. 4.41
75028	—— P. A.	FO (ASD)	5.10.40
120474	—— P. J.	PO	21.11.41
44941	—— R. A.	FO (T) (e)	1. 2.41
113876	—— R. P.	PO	3.12.41
78672	—— R. T.	FL (G)	4. 5.42
103279	—— S. [12c]	PO (E)	16.10.41
2887	—— S.	ASO (WAAF)	6. 9.41
109556	—— S. R.	PO (A)	26.12.41
23158	—— T. H.	FL (Q)	26. 1.40
44043	—— V. E. M.	FO (A)	6. 6.41
	—— W. [25b]	—	—
89187	Harding, W. L. V.	FO (ASD)	21.12.41
100729	—— W. S.	PO (ASD)	30. 8.41
83691	Harding-Raynes, W.S.	FL (N)	23. 8.41
118914	Hardman, A. P.	FO (M)	10. 4.42
122857	—— E.	APO (Tr)	4. 3.42
108016	—— E. A. L.	PO	1. 9.41
04069	—— E. P.	FL (ASD)	18. 2.41
91203	—— G. B.	FL (M)	1. 9.40
	—— *Miss* G. L. [24a]	—	—
107360	—— H.	APO (Tr)	21. 7.41
87773	—— H. A.	FO (ASD)	25.10.41
40535	—— H. G.	FL	6.12.40
108367	—— J.	PO (ASD)	10.12.41
113994	—— J.	PO (ASD)	12 2.42
78206	—— J. C.	PO (T) (e)	30. 3.40
	—— J. D. I. [11]	GC	1. 3.41
107438	—— R. H.	PO (ASD)	26.11.41
118796	—— R. O.	PO (R)	18.11.41
100473	—— W. L.	FO (M)	24. 6.41
33113	Hards, A. F.	Wg. Cr.	1. 9.41
	—— F. G. D. [158]	AVM	1. 7.40
35311	—— J. B.	FO (T) (e)	12. 6.39
350656	—— J. E.	WO	1.10.40
	—— M. E.	SS (PMNS)	22. 8.38
73216	Hardstaff, L. E.	FO (ASD) / EO	6. 9.39 / —
62296	—— M. H.	FO	12. 2.42
81454	Hardwick, A. G.	FO (ASD)	16. 2.41
122988	—— A. W.	APO (Tr)	23.10.41
5681	—— C.	S (PMNS)	4.12.41
110799	—— C.	FL (M)	7.11.41
79444	—— H. W.	FL (ASD)	1. 6.42
	—— J. (24a)	—	—
65101	—— J. P. L.	APO (Tr)	1. 2.41
100002	Hardwicke, C.	FO (D)	13. 6.41
105671	Hardy, A. C. W. [18]	PO (ASD)	30.10.41
79113	—— A. G. T.	FO (ASD)	1. 5.41
73693	—— A. V.	FO (Met)	15. 1.41
78560	—— B. H.	FO (T) (s)	4. 1.41
90762	—— C. B.	FL (A)	1.12.41
103774	—— C. N.	PO (ASD)	9.10.41
120009	—— E. G.	FO (M)	24. 4.42
112135	—— F. J.	PO (ASD)	21. 1.42
91193	—— F. M.	FL (B)	1. 3.42
61876	—— G.	FL (D)	17. 1.42
69093	—— G. C.	APO (Tr)	27. 3.41
66619	—— G. D.	PO (ASD)	24. 4.41
117182	—— G. N.	PO (A)	22. 4.42
760574	—— H.	WO	1. 3.42
106914	—— H. A. J.	PO (ASD)	19.11.41
80328	—— H. C.	PO (ASD)	20. 2.41
101221	—— H. E.	PO (R)	11. 9.41
83961	—— H. T.	FL (M)	20. 8.41
90778	—— J.	FL (B)	1. 3.42
120969	—— J.	PO	20. 3.42
82299	—— J. E.	FO (ASD)	4. 7.41
108996	—— J. O. S.	PO	18.10.41
	—— K.	S (PMNS)	4. 7.40
106695	—— Lawrence	APO (Tr)	17. 6.41
46698	—— Leonard	PO (ASD)	3.12.41
	—— L. H.	SS (PMNS)	25. 3.39
87088	—— L. H. C.	FO (B)	8.10.41
102279	—— N.	FO (D)	18. 7.41
41921	—— R.	FL	6.11.41
80220	—— R. A.	PO	26.12.41
68517	—— R. C.	APO (Tr)	5. 4.41
48418	—— R. H.	PO (O)	26. 3.42
63461	—— R. J.	FO	10. 4.42
	—— S. H.	GC	1. 3.42
101819	—— T.	FO (M)	11. 7.41
	—— T. J. [6]	—	—

Personal No.	Name.	Rank.	Seniority.
65692	Hardy, T. R.	PO (ASD)	16. 6.41
	—— W. J. [20a]	—	—
69789	—— W. P.	APO (Tr)	26. 4.41
62825	—— William S. S.	APO (Tr)	1. 2.41
		PO (ASD)	12. 2.42
16009	Hare, B. W. T.	SL (ASD)	1.12.41
45733	—— C.	WO	1. 2.40
60208	—— C. M.	FO (ASD)	17. 1.42
1326	—— E.	ASO (WAAF)	26.10.40
108004	—— E. A.	APO (T) (e)	14.11.41
82397	—— H. J. G.	FO (ASD)	19. 7.41
102425	—— J. A. J. F.	APO (Tr)	9. 6.41
10094	—— J. R.	APO (Tr)	14. 6.41
108366	—— J. W.	PO (ASD)	10.12.41
32025	—— M.	FL (RAFO)	1. 4.36
0398	—— S.	FO (ASD)	24. 1.42
103773	—— W. K.	PO (ASD)	9.10.41
	Harewood, *The Rt. Hon. the Earl of.*	Hon. AC (AAF)	12.10.37
68888	Harewood-Westaway, A. P.	PO (ASD)	13. 6.41
562537	Harfield, M. J.	WO	15. 8.41
19786	Harflect, J. H.	WO	1. 4.25
103775	Harford, S.	PO (ASD)	9.10.41
36089	Harger, G. P.	Wg. Cr.	1. 3.41
100280	Hargrave, G. G.	APO (Tr)	18. 4.41
74927	—— J. F. H. [152]	SL (ASD)	1.12.41
44217	—— S. J.	FL (ASD)	1. 6.42
	—— W. B. [19a]	GC	1.11.38
118820	Hargrave-Silk, R. T.	APO (T) (e)	21. 1.42
72015	Hargrave-Wilson, W.	SL (M)	1. 6.42
81868	Hargreaves, A.	FL (M)	9. 7.41
113996	—— A. C.	PO (ASD)	21.12.41
90442	—— C. L.	Wg Cr (B)	1.12.41
62001	—— Cyril	FO (O)	9. 3.42
107212	—— Cyril	PO (E)	8.12.41
107593	—— F. M.	PO (ASD)	3.12.41
76236	—— F. N.	FL (ASD)	18. 7.41
107594	—— F. V.	PO (ASD)	3.12.41
65102	—— G. B.	APO (Tr)	1. 2.41
89921	—— G. H.	FO (R)	10. 1.42
23248	—— G. W.	FL (D)	6. 9.38
75285	—— H. S.	FL (B)	1.3.42
63689	—— J.	APO (Tr)	8. 4.41
101292	—— James	APO (Tr)	4. 4.41
347198	—— J. E.	WO	8.12.37
2821	—— J. E.	ASO (WAAF)	1. 9.41
64095	—— L. C.	APO (Tr)	10. 2.41
1213	—— O. G.	ASO (WAAF)	21. 9.40
73836	—— R. C.	SL (ASD)	1.12.41
104598	—— R. C.	PO (T) (ee)	10.11.41
69167	—— R. L.	APO (Tr)	15. 4.41
109461	—— S.	PO (ASD)	27.10.41
69694	—— T.	APO (Tr)	14. 3.41
64048	—— W. D.	APO (Tr)	1. 2.41
29167	—— W. M. [22a]	SL	1. 3.42
117972	—— W. W.	FO (D)	20. 2.42
104782	Hargrove, D. C.	PO (ASD)	15.10.41
120691	—— P. A. S.	FO (M)	8. 5.42
79464	—— S. A.	FL (ASD)	1. 6.42
72490	Haring, B.	FL (M)	25.10.39
76491	Harington, T. J	SL (ASD)	1.12.41
75854	—— H. R.	SL (ASD)	1.12.41
63791	Harker A. S.	FO	19. 3.42
179	—— E. F.	FltO (WAAF)	1.12.41
73460	—— M. A.	FL (ASD)	1.12.41
1435	—— P. R.	ASO (WAAF)	30.11.40
	—— R. [26]	—	—

Personal No.	Name.	Rank.	Seniority
88884	Harker, R. A.	FL (T) (s)	17. 5.41
90061	—— R. W.	FL (AAF)	3. 9.39
07129	—— S. C. [22b]	SL (ASD)	1.12.41
		FL (RAFO)	1. 1.24
60209	—— T. O.	FO (ASD)	17. 1.42
	Harkiss, J.	FL (CC)	14. 6.40
121958	Harkness, C.	PO (G)	1. 5.42
41694	—— D. J.	FL	23. 9.41
27057	—— G. A. E.	SL	3. 9.41
29208	—— H.	SL	1. 6.40
108705	—— J. A.	PO (ASD)	10.12.41
61602	Harkus, G. C.	FO (ASD)	21. 3.42
77268	—— *Rev.* J. C.	SL (Ch)	20. 1.40
86188	Harland, C. C.	FO (R)	6.10.41
5696	—— C. M.	S (PMNS)	6. 1.42
1907	—— F. A.	ASO (WAAF)	3. 5.41
47786	—— H.	PO	24. 1.42
1706	—— K.	SO (WAAF)	1. 6.42
91103	—— N.	FL (B)	1. 9.39
118028	—— O. H.	PO (ASD)	20. 4.42
74676	—— R. E. W.	FO (T) (e)	3.10.39
	—— T. L. [74]	FL (RNZAF)	—
76229	Harle, E. [14]	FO (T)	1. 6.40
517258	—— E. J.	WO	1. 7.41
511371	—— G.	WO	1. 7.41
87918	Harley, A. A.	FO (ASD)	9.11.41
75568	—— B. A. E.	FL (M)	24.10.40
39785	—— C. S.	SL	1.12.41
	—— David G.	GC	17.12.41
43548	—— Douglas G.	FL	13. 5.42
2996	—— E. A.	ASO (WAAF)	15. 9.41
61167	—— E. H. [24b]	FO (E)	2. 5.42
81964	—— E. R. [104]	FL (ASD)	1. 6.41
80578	—— G. H.	FL (ASD)	1. 6.42
78284	—— J. E.	FL (B)	1. 3.42
79506	—— *Rev.* K. McF.	SL (Ch)	28. 5.40
329849	—— L. M.	WO	1. 2.42
110372	—— W. F.	PO (ASD)	24.12.41
112889	Harlow, E. R.	PO (ASD)	28. 1.42
110373	—— H. T. G.	PO (ASD)	24.12.41
76548	—— *Rev.* J. A. H.	SL (Ch)	11.12.39
66859	—— W. A.	APO (Tr)	25. 3.41
125043	—— W. G.	APO (Tr)	6. 5.42
105237	Harman, A.	PO (ASD)	29.10.41
62780	—— A. J. W.	FO (ASD)	7. 3.42
46600	—— A. S.	PO (T) (e)	31.12.41
72321	—— C. W.	SL (E)	1. 3.42
81767	—— E. S.	FO (ASD)	1. 5.41
563880	—— F. H.	WO	1.10.41
47042	—— F. R.	PO (T) (e)	24. 9.41
114535	—— G. H.	APO (Tr)	3.11.41
117031	—— G. T.	PO (O)	9. 8.41
21370	—— H. R.	FL (A)	13. 6.41
45158	—— H. T.	FO (T) (e)	6.11.40
44880	—— R. C. G.	FO	30.10.41
42834	—— R. F.	FL	20. 4.42
29092	—— R. G.	Wg. Cr.	1.12.40
44572	Harmer, A. G.	FO (G)	28. 8.41
103494	—— B. H.	PO	9. 7.41
83088	—— E. B.	FO (ASD)	22. 7.41
313	Harmon Morgan, J. V. V.	SO (WAAF)	1. 2.42
72667	Harms, W. S.	FL (ASD)	21. 4.41
67765	Harmsworth, A. G. A.	PO (ASD)	30. 5.41
13203	Harnden, R. B.	FO	3. 9.41
111815	—— F.	PO (E)	6. 2.42
06070	Harnett, E. St. C.	GC (L)	4. 9.39
41347	—— T. P.	FL	6. 6.41
119038	—— W.	APO (T) (e)	13.12.41
102142	Harniman, J. F.	PO (G)	25. 7.41

Personal No.	Name.	Rank.	Seniority.
23087	Harold, C. G.	Wg. Cr. (M)	1. 3.42
81821	Harper, A. C.	FO (ASD)	10. 4.41
226251	—— A. T.	APO (Tr)	9. 3.42
	—— B. J.	FO (*ret*)	1.10.19
121299	—— B. K.	PO	15. 2.42
31391	—— B. P.	FO (E)	25. 8.40
42221	—— C. W.	FL	18.11.41
124104	—— C. Y.	APO (Tr)	1. 5.42
101669	—— D. G.	PO (ASD)	18. 9.41
83201	—— *Rev.* D. M.	SL (Ch)	15. 8.40
61307	—— D. R. J.	PO	22. 2.41
505038	—— E. T.	WO	1.10.40
121300	—— F. A.	PO	7. 2.42
352665	—— F. J.	WO	1.11.41
72131	—— F. M. H.	SL (E)	1.12.41
104783	—— G. E.	PO (ASD)	15.10.41
110374	—— G. S.	PO (ASD)	24.12.41
79903	—— G. W.	FO (E)	24. 7.41
105079	—— H.	APO (Tr)	18. 7.41
89518	—— H. R. V.	FO (ASD)	20.12.41
69672	—— H. W.	APO (Tr)	3. 3.41
104208	—— J.	FO (M)	1. 8.41
3185	—— J.	ASO (WAAF)	22. 9.41
102095	—— J. B.	PO (O)	18. 7.41
118264	—— J. C.	PO (R)	24.12.41
	—— J. E.	S (PMNS)	1. 4.41
47656	—— J. E.	PO	15. 1.42
106627	—— J. L.	PO (ASD) (mt)	12.11.41
88627	—— J. W. K.	FL (M)	26.11.41
79904	—— L.	FO (E)	24. 7.41
60540	—— L. H. A.	FO	15.12.41
	—— M.	S (PMNS)	1. 4.41
76198	—— N.	SL (ASD)	1. 6.42
2067	—— N. A. F. E.	ASO (WAAF)	7. 6.41
81861	—— N. W.	FO (A)	19. 8.41
70856	—— P. J. C.	FL	3. 9.41
107211	—— R.	PO (E)	12.12.41
41177	—— R. H.	FL	3. 9.41
81993	—— T.	FO (ASD)	29. 6.41
563849	—— T. W.	WO	1. 5.41
65180	—— V. M.	APO (Tr)	7. 3.41
48137	—— W.	FO (T) (e)	21. 2.42
76144	—— W. E.	FL (D)	14.11.40
104648	—— W. G. W.	PO (T) (ee)	10.11.41
64711	—— W. H.	APO (Tr)	21. 4.41
115331	—— W. Harold	PO (E)	13. 5.41
40110	—— W. J.	FL	12. 2.41
89463	—— W. R.	FO (ASD)	13.12.41
209744	—— W. S.	FO (T) (e)	9. 5.40
79085	—— W. S. S.	FL (ASD)	1. 6.42
565648	Harpham, S. T.	WO	1. 9.41
75043	—— T. A. S.	FL (ASD)	21. 8.40
45960	Harpum, R. A.	PO (T) (e)	13. 5.41
84677	Harpur, W. E.	FO	10. 8.41
112752	Harrad, J. H.	PO	1.11.41
45568	—— W. J.	FO (ASD)	7. 2.41
117584	Harradence, C. W. J.	PO	3. 3.42
2552	—— F. S.	ASO (WAAF)	11. 8.41
46239	Harrall, C. A.	FO (ASD)	17. 6.41
45597	Harrap, C. A.	FO	19. 4.42
	Harraway, C. C.	PO	2. 9.39
90236	—— M. T.	FL	26. 2.41
43408	—— W.	FL (E)	1.12.41
84888	Harrell, L. H.	FO (G)	23.9.41
111738	Harrhy, H. J. A.	PO (ASD)	14. 1.42
68579	—— L. J.	APO (Tr)	21. 4.41
67154	—— T. V.	FO (ASD)	16. 5.42
122953	Harries, C.	PO	14. 3.42
	—— D.	AC	1.11.38
116533	—— E. R.	FL (R)	29. 1.42
81402	—— E. S.	FO (G)	28. 7.41
47430	—— E. W.	PO (T) (s)	28.10.41
45059	—— F. W.	FO	27.11.41
102206	—— G. V.	PO (ASD)	25. 9.41
43824	—— H. B.	FL	25. 4.42
74879	—— H.	SL (ASD) (mt)	1. 9.40
	—— *Rev.* H. J. J.	SL (Ch)	19.11.40
84889	—— J. R.	FO (G)	23. 9.41
45348	—— L. J.	FO	21. 2.42
41288	—— M. T.	FL	3. 9.41
101670	—— R. H.	PO (ASD)	18. 9.41
87447	—— R. R.	FO	29.10.41
106273	—— R. S.	PO (E)	28.11.41
62417	—— S. G.	PO (ASD)	24. 3.41
14177	—— T. L. P.	FL (M)	9. 1.40
117941	—— W. G.	PO (ASD)	18. 9.41
88597	—— W. P.	PO (ASD)	9.12.40
122952	Harrigan, J.	PO	14. 3.42
109122	Harrild, N. S.	PO (O)	18.10.41
88880	Harriman, J. F.	FO (T) (e)	9. 6.42
65314	—— J. R.	APO (Tr)	26. 4.41
23108	Harrington, B. L.	FL (D)	5. 9.39
345266	—— C.	WO	1. 1.41
31013	—— C. F.	Wg. Cr. (E)	1. 9.41
116386	—— D. J.	PO	23. 2.42
73217	—— E. J.	FO (ASD) / EO	7. 9.39 / —
78725	—— E. J. F.	FL	1. 4.42
332838	—— F.	WO	4. 9.37
108269	—— J. C.	APO (Tr)	13. 9.41
336561	—— J. W.	WO	1.10.40
114595	—— L. C.	PO (ASD)	28. 2.42
100130	—— L. E.	PO (ASD)	27. 8.41
3774	—— M.	ASO (WAAF)	3.11.41
63747	—— M. A. S.	FL (D)	1. 4.42
37352	—— P. J. H.	SL	1. 9.41
47005	—— W. T.	PO (T) (e)	30. 6.41
	Harris, A. [21]	—	—
121038	—— Arthur	FL (M)	15. 5.42
	—— A. A. F.	FL (CC)	13. 5.38
366104	—— A. A. J.	WO	1. 7.40
73020	—— A. Fingland	FO (G)	24. 8.41
45176	—— A. Frederick	FO (T) (e)	6. 2.42
335600	—— A. G.	WO	15.10.41
341830	—— Albert, J.	WO	1. 5.40
506514	—— Alfred John	WO	1. 6.41
119952	—— Arnold, J.	FO (R)	1. 2.42
83628	—— A. Jack	FO (A)	22. 6.41
15074	—— A. L.	FL (ASD)	14. 8.41
89135	—— A. R.	FO (ASD)	7.12.41
	—— *Sir* A. T. [100]	AVM	1. 7.39
	—— Arthur W.	PO (*ret*)	1. 4.18
82150	—— Alfred W.	FO (T) (s)	30. 6.41
106208	—— Albert W.	PO (ASD) (mt)	12.11.41
2059	—— B.	ASO (WAAF)	2. 6.41
65749	—— B. F. D.	APO (Tr)	22. 2.41
48102	—— B. L.	PO (T) (a)	6.12.41
39081	—— Christopher A.	FL	3. 9.40
43400	—— C. Arthur	FL (R)	1. 3.42
81401	—— C. Alec	FO (G)	28. 7.41
103456	—— C. C.	APO (Tr)	12. 7.41
37878	—— C. Edwin	SL	1.12.41
334806	—— C. Ernest	WO	1. 1.39
103280	—— C. F. B.	PO (E)	16.10.41
102229	—— C. H.	PO (E)	18. 9.41
106628	—— C. J.	PO (ASD)	12.11.41
68131	—— Clifford L.	FO	9. 4.42
590004	—— Cyril L.	WO	15. 3.41

Personal No.	Name.	Rank.	Seniority.
47636	Harris, C. L.	PO (ASD)	16.11.41
70281	—— Christopher M.	FO	3. 6.41
512489	—— Cedric M.	WO	1. 6.41
114596	—— C. L. I.	PO (ASD)	28. 2.42
67203	—— C. R. B.	FO (ASD)	30. 5.42
103002	—— C. W. N.	PO	16. 2.41
66088	—— D.	PO (ASD) (mt)	9. 5.41
39082	—— D. B.	SL	1.12.41
63191	—— D. E.	FO (ASD) (mt)	4. 4.42
101046	—— D. F.	PO (O)	31. 5.41
108235	—— D. M.	PO	2. 7.41
3135	—— D. M.	ASO (WAAF)	6.10.41
64392	—— D. N.	PO (ASD)	17. 5.41
87323	—— D. P.	FL (M)	25.10.41
108007	—— D. S.	APO (T) (a)	14.11.41
84172	—— D. Walter	FO (ASD)	19. 8.41
69635	—— D. William	PO (ASD)	27. 8.41
110695	—— D. William	APO (Tr)	20. 8.41
77934	—— E. A.	PO (G)	20. 4.40
124997	—— Ernest A.	APO (Tr)	1. 8.41
113450	—— E. A. C.	PO (A)	15. 2.42
125207	—— E. D.	APO (Tr)	17. 2.42
87137	—— E. E.	FO (ASD)	1.10.41
103364	—— E. F.	PO (A)	3.10.41
88224	—— E. J.	FO	9.2.42
120929	—— E. L.	PO	13. 3.42
85477	—— E. M. [22]	FO (E)	25.11.41
90557	—— E. N.	FL	3. 9.41
69561	—— E. R.	PO (T) (e)	10. 2.41
3584	—— E. W.	ASO (WAAF)	20.10.41
45384	—— F. A.	PO (T) (e)	9. 5.41
88977	—— F. J.	FO (ASD) (mt)	8.12.41
75543	—— F. L. M.	FL (B)	1. 3.42
	—— F. R. [25d]		—
77546	—— F. T. [25f]	FO (T) (a)	3. 2.41
21392	—— F. W.	FL (T) (e)	12. 5.41
37677	—— G.	SL	1. 9.41
114597	—— George	PO (ASD)	19. 2.42
107437	—— G. B. S.	PO (ASD)	26.11.41
75496	—— G. G.	FL (ASD	15. 9.39
75779	—— G. H.	FO (E)	24. 7.40
41406	—— G. L. B.	FL	3. 9.41
65711	—— G. M.	APO (Tr)	1. 2.41
111036	—— G. P.	APO (Tr)	28. 8.41
61597	—— G. W.	FO (ASD)	31.12.41
68336	—— H. A.	APO (Tr)	1. 2.41
105454	—— H. B.	PO (ASD)	30.10.41
122283	—— H. D.	APO (Tr)	31. 3.42
100046	—— Henry G.	PO (O)	8. 6.41
115934	—— Harry G.	FL (R)	27.12.41
101115	—— H. H.	PO (ASD)	24. 4.41
1226	—— H. J. R.	WO	1. 7.40
4028	—— H. M.	ASO (WAAF)	17.11.41
69793	—— I. G. F.	APO (Tr)	28. 4.41
46927	—— I. W.	PO	18.10.41
117285	—— James	APO (T) (ee)	13.11.41
104460	—— John	PO	2. 8.41
47333	—— John	PO (T) (e)	27.10.41
27002	—— J. A.	SL	1. 3.41
83204	—— J. B.	FO	1. 4.41
102171	—— John D.	PO (B)	26. 6.41
118128	—— J. F.	PO	4. 2.42
60183	—— J. G.	FO (ASD)	16.11.41
74827	—— J. Harris [12e]	Wg. Cr. (ASD)	1. 6.42
87090	—— J. Henry	FO (B)	25. 6.41
102770	—— Joseph H.	PO (ASD)	8.10.41
4493	—— J. I.	ASO (WAAF)	29. 4.42
88056	—— J. J.	FO (ASD)	20. 8.41
89872	—— J. L.	FO (ASD)	3. 1.42
	—— J. M.	APO	15. 3.35
3448	—— J. M.	ASO (WAAF)	13.10.41

Personal No.	Name.	Rank.	Seniority.
39661	Harris, J. N.	FL	3. 2.41
43971	—— J. P. G.	FO	1. 7.41
1	—— J. Rendel	SL (CC)	23. 7.41
101671	—— J. Richard	PO (ASD)	18. 9.41
111412	—— James Roy	PO	7.12.42
108174	—— J. W. M.	PO (T) (ee)	26. 1.42
109763	—— K.	APO (Tr)	14. 2.41
	—— K. L.	FL (*ret*)	1. 1.22
121860	—— K. S.	APO (Tr)	23.12.41
73712	—— L. A. S.	FL (ASD)	1.12.41
84470	—— L. D.	FO (ASD)	28. 3.41
518956	—— L. J.	WO	1. 9.41
89977	—— L. T. N.	FO (ASD)	19.11.41
111742	—— L. W.	PO (ASD)	8.11.41
950	—— Margery	ASO (WAAF)	3. 8.40
3312	—— Margaret	ASO (WAAF)	6.10.41
102977	—— M. G.	PO (O)	3. 7.41
24092	—— M. G. R.	FL	31. 8.41
62431	—— M. G. W. K.	FO (ASD)	7. 3.42
45667	—— M. J.	FO (ASD)	1. 1.42
2588	—— M. J. A.	ASO (WAAF)	11. 8.41
427	—— M. K.	SO (WAAF)	1.12.41
64816	—— M. R.	PO (A)	21. 6.41
83925	—— N. F.	FO (ASD)	26. 7.41
75133	—— N. M. W.	FL (A)	1.12.41
	—— P. [105]	—	—
40698	—— P.	FL	3. 9.41
65592	—— P. E.	PO (ASD)	7. 7.41
32124	—— P. I.	Wg. Cr.	1. 3.41
61585	—— P. J.	PO (ASD)	10. 3.41
73218	—— P. L.	FO (ASD)	7. 9.39
122954	—— P. N.	PO	13. 3.42
21285	—— R.	FL (A)	9. 1.41
1472	—— R.	ASO (WAAF)	14.12.40
104399	—— R. A.	PO	14. 8.41
39662	—— R. B.	SL	1.12.41
112544	—— Roy B.	PO (O)	29. 9.41
46970	—— R. F. F.	PO	1.11.41
	—— Richard G.	WO	23.10.39
111689	—— Ronald G.	PO (ASD)	24.11.41
29168	—— Ronald H.	Wg. Cr.	1. 3.41
21297	—— Ross H.	SL (A)	1. 6.42
111739	—— R. J.	PO (ASD)	16.11.41
112666	—— Reginald, J.	PO (ASD)	5.11.41
70801	—— R. L. H.	FL	21. 8.41
117159	—— R. M.	PO (O)	14. 3.42
112888	—— R. S.	PO (ASD) (mc)	28. 1.42
	—— S. B. [154]	GC	1. 1.40
107108	—— S. C. C.	APO (Tr)	13. 8.41
112715	—— S. G.	PO (C)	6.12.41
62743	—— S. H.	FO (ASD)	21. 3.42
72850	—— S. H. B.	FO (ASD*)	14. 6.39
	—— S. H. V.	GC	1. 6.42
68242	—— S. Meyer	PO (ASD)	6. 6.41
113550	—— S. Mottram	PO (ASD)	12. 2.42
102901	—— S. N. H.	APO (Tr)	16. 6.41
112888	—— R. S.	PO (ASD)	28. 1.42
119740	—— S. W. R.	PO (R)	18.11.41
73880	—— Thomas	FL (ASD)	1. 6.42
115246	—— Trevor	APO (T) (a)	7. 1.42
103185	—— T. F.	PO (ASD)	8.10.41
69372	—— T. G. L.	APO (Tr)	18. 4.41
101231	—— T. H. [25g]	PO (ASD)	11. 9.41
102039	—— T. J.	APO (Tr)	9. 7.41
117928	—— T. S.	PO	9. 5.42
117284	—— Victor	PO (T) (s)	11.12.41
	—— Vorley	GC	1.12.41
330408	—— W.	WO	1. 3.40
67535	—— W.	FL (M)	13. 5.42
33256	—— Wilfred A.	FO (M)	13. 5.41
83547	—— Walter A.	FO (E)	27. 9.41

Personal No.	Name.	Rank.	Seniority.
41582	Harris, W. A. R.	FL	3. 9.41
244309	—— W. Holliday	WO	1.10.40
109983	—— W. Hargrave	PO	14. 6.41
69514	—— W. Hale	FO (B)	18. 2.42
	—— W. J.	FO	27. 1.20
72132	—— W. K.	FL (E)	1.12.40
104159	—— W. T.	PO (E)	17.10.41
107809	—— St. John	PO	20. 8.41
102457	Harrison, A.	APO (Tr)	19. 6.41
	—— A. C. B. [104]	GC	1. 6.41
74518	—— A. G.	FL (ASD)	3. 5.41
13123	—— A. H.	SL (T) (e)	1. 4.37
86902	—— A. J. Le G.	FO (ASD)	13.10.41
5999	—— Andrew M.	PO (T) (e)	29. 5.41
565905	—— Albert M.	WO	15. 8.41
83188	—— A. P.	FO (T) (S)	4. 7.41
67335	—— A. T.	APO (Tr)	4. 3.41
83881	—— Arthur Wm.	FO (ASD)	9. 8.41
354908	—— Arthur Wm.	WO	1. 9.41
304064	—— B.	WO	15. 5.40
81541	—— B. C.	FO (ASD)	18. 4.41
	—— B. E.	SL (*ret*)	1. 7.26
		Wg. Cr. (CC)	2. 6.41
2143	—— B. M.	ASO (WAAF)	21. 6.41
110995	—— Carlton	PO (E)	23.1.42
21331	—— C. E.	FL (A)	1. 9.41
83629	—— C. F. N.	FO (A)	21. 9.41
119555	—— C. H. A.	PO	24. 1.42
112887	—— C. J.	PO (ASD)	28. 1.42
82494	—— C. L.	SL (Ch)	24. 7.40
118127	—— C. M.	PO	17. 1.42
119741	—— C. S.	PO	31. 1.42
13107	—— C. W.	Wg. Cr.	1. 3.40
118265	—— C. W.	PO (R)	24.12.41
110736	—— D.	APO (Tr)	19. 9.41
880012	—— D.	WO (WAAF)	1. 4.42
44096	—— D. A.	FO (T) (e)	16. 5.41
28086	—— Douglas C.	FO (RAFO)	13. 1.31
66368	—— Duncan C.	APO (Tr)	7. 4.41
22070	—— D. J.	SL	25. 8.39
118266	—— D. O. P. M.	PO (R)	24.12.41
105771	—— E. A.	PO (E)	14.11.41
102401	—— E. I.	APO (Tr)	21. 5.41
3290	—— E. L.	ASO (WAAF)	29. 9.41
2004	—— E. M.	ASO (WAAF)	2. 6.41
105772	—— E. S.	PO (E)	14.11.41
76518	—— E. V.	FL (ASD)	16.11.40
64528	—— Ernest Wm.	APO (Tr)	13. 4.41
508085	—— Ernest Wm.	WO	15. 3.41
89519	—— E. Y.	FO (ASD)	16. 2.42
73219	—— Frank	FO (ASD)	7. 9.39
		EO	—
37353	—— Frank	SL	1. 9.41
107941	—— Frank	PO (ASD)	9. 7.41
89014	—— F. C. [25*a*]	FO (E)	22. 2.42
75350	—— F. C.	PO	2.10.41
41018	—— F. C. B.	FL	3. 9.41
108387	—— F. H.	PO (E)	30.12.41
34119	—— F. H. A.	SL (Supp. list)	25.10.37
118159	—— Fredk. W.	PO	7. 1.42
90582	—— Francis W.	Wg. Cr. (B)	1. 9.41
67006	—— G.	APO (Tr)	1. 5.41
87397	—— Guy A.	FO	2.11.41
60102	—— Geoffrey A.	FO	10. 1.42
111575	—— G. A.	PO (ASD)	14. 1.42
37012	—— Graeme E.	SL	1. 9.40
69059	—— George E.	APO (Tr)	18. 3.41
66325	—— G. F.	APO (Tr)	26. 3.41
67130	—— G. G.	PO (T) (a)	10.11.41
	—— George Henry	GC	1. 9.40

Personal No.	Name.	Rank.	Seniority.
35093	Harrison, George Henry	Wg. Cr. (T) (e)	1. 6.42
2311	—— G. H.	SO (WAAF)	15. 1.42
102229	—— Gwyn H.	APO (E)	18. 7.41
110953	—— *Rev.* G. P.	SL (Ch)	11.11.41
66061	—— G. S.	PO (ASD)	5. 5.41
	—— G. S. [25*d*]	—	—
86562	—— G. T.	FO (T) (S)	4.10.41
102093	—— G. W.	PO	18. 7.41
89413	—— G. W. H.	FO (B)	15.11.41
44687	—— H. A.	FL (T) (e)	21. 7.41
108801	—— H. G.	PO (ASD)	10.12.41
69735	—— H. J.	APO (Tr)	6. 4.41
110412	—— H. R.	PO	26. 8.41
40910	—— H. W.	FL	3. 9.41
48001	—— H. W.	PO	7. 1.42
	—— I. M.	ASO (WAAF)	23.12.39
370	—— I. M.	SO (WAAF)	1.12.41
	—— J.	S (PMNS)	1. 4.41
66239	—— J.	APO (Tr)	4. 3.41
2369	—— J.	ASO (WAAF)	28. 7.41
86856	—— Jack A.	FO (ASD)	11.10.41
356207	—— John A.	WO	1. 2.41
16173	—— J. A. P.	Wg. Cr.	1. 6.40
44118	—— J. B.	FO (A)	6. 6.41
68534	—— J. C.	APO (Tr)	9. 4.41
120475	—— J. C.	PO (O)	24.11.41
104581	—— John E.	PO	23. 8.41
352773	—— Joseph E.	WO	18. 9.39
110996	—— J. E. L.	PO (E)	23. 1.42
63938	—— J. J.	PO (ASD)	18. 4.41
111210	—— J. J. T.	PO (ASD) (mt)	22.11.41
102422	—— John R.	APO (Tr)	3. 6.41
	—— J. S.	SL (*ret*)	1. 4.36
65434	—— Kenneth	FO (M)	22. 4.41
110659	—— Kenneth	PO (R)	10.12.41
47528	—— K. H.	PO (G)	5.12.41
80643	—— Leonard	FO (ASD)	10. 6.41
564332	—— Leonard	WO	1. 4.41
104957	—— L. G.	PO (A)	22. 8.41
101099	—— L. H.	FO (T) (a)	13. 5.42
2949	—— L. La R.	ASO (WAAF)	8. 9.41
103281	—— L. R.	PO (E)	16.10.41
	—— M. E.	S (PMNS)	18. 7.41
2553	—— M. E.	ASO (WAAF)	11. 8.41
116554	—— N.	PO (O)	10.12.41
106629	—— N. C.	PO (ASD)	12.11.41
81125	—— N. I. B.	FO (T) (S)	21. 6.41
106199	—— P.	PO (A)	14.11.41
119171	—— Percy	PO (G)	21. 3.42
115247	—— Peter	PO	26.12.41
3165	—— P. A.	ASO (WAAF)	22. 9.41
107827	—— P. W.	PO (T) (e)	26. 4.42
	—— Richard	AC	1. 7.41
116555	—— Rex	PO (ASD)	4. 4.42
119918	—— Ronald	PO	19.12.41
87774	—— R. A.	FO (ASD)	25.10.41
36029	—— R. A. I.	Wg. Cr.	1.12.41
108032	—— Ronald	PO (O)	22. 8.41
29069	—— Rowland B.	Wg. Cr. (T) (e)	1.12.40
75943	—— Robert B.	FO (E)	2. 2.41
123393	—— R. C.	APO (Tr)	9. 3.42
103504	—— R. H.	PO	26. 7.41
47385	—— R. J.	PO	26.11.41
84302	—— R. N.	FO	10. 8.41
111705	—— R. P.	PO (ASD)	21. 1.42
112136	—— R. S.	PO (ASD)	24.11.41
118897	—— R. W.	PO (O)	2.15.42
113548	—— S.	PO (ASD)	5. 2.42

Personal No.	Name.	Rank.	Seniority.
112754	Harrison, S. B. H.	PO	1.11.41
90039	—— S. J.	FL	1.12.41
111413	—— S. L.	PO (ASD)	7. 1.42
44967	—— S. R.	FO (E)	1. 2.42
38087	—— *Rev.* S. W. [154]	SL (Ch)	13. 2.39
82894	—— T. F.	FO (G)	26. 8.41
110375	—— T. H.	PO (ASD)	24.12.41
24093	—— T. L.	FO (ASD)	1. 1.42
64562	—— Victor	APO (Tr)	16. 4.41
104866	—— Victor	PO (ASD)	22.10.41
44095	—— W. A.	FO (T) (e)	16 5.41
100637	—— W. D.	PO	4. 7.41
	—— Wm. Herbert [24*c*]	SL (E)	1. 9.41
101408	—— Wm. Herbert	PO (E)	19. 9.41
109627	—— W. L.	PO (ASD)	17.12.41
102513	—— W. L. S.	FO (N)	14. 7.41
60210	—— W. R.	FO (ASD)	17. 1.42
69243	—— W. T.	APO (Tr)	2. 5.41
41695	Harrison-Broadley, J.	FO	2.10.40
60211	—— J. H. W.	FO (ASD)	17. 1.42
105905	Harrison Gray, M. C.	PO (ASD)	5.11.41
67262	Harrison-Sleap, D. T.	PO (ASD)	30. 7.41
101489	Harrison-Yates, H.P.	PO	11. 4.41
510388	Harriss, H. C. V.	WO	15. 3.41
113712	—— J. H.	APO (Tr)	26. 9.41
67130	Harrisson, G. G.	APO (T) (a)	7. 2.41
85387	—— J. A. E.	FO (ASD)	23. 9.41
80368	Harrod, C. R.	PO	1. 5.42
45654	—— E. J.	FO	27. 2.42
5763	Harrold, E. M.	S (PMNS)	2. 4.42
121242	—— J. C.	PO (G)	1. 5.42
70282	—— J. H. C.	FO (T) (s)	2.10.40
102767	—— O. G.	PO (ASD)	8.10.41
117330	Harrop, A. L. C.	FO (M)	20. 3.42
45959	—— E. A.	PO (T) (e)	24. 2.41
68378	—— E. R.	APO (Tr)	7. 3.41
104315	—— F. N.	APO (Tr)	28. 7.41
512616	—— F. T.	WO	1. 7.41
78526	—— J.	FO	31. 3.41
121909	—— J. B.	PO	1. 5.42
66316	—— T. A.	APO (Tr)	25. 3.41
43401	—— W.	FL (ASD)	1. 3.42
109560	—— W. E.	PO (A)	26.12.41
340286	Harrow, J.	WO	1.10.41
63192	—— N.	FO (ASD)	4. 4.42
75732	Harrower, S. D.	FL (ASD)	2. 3.41
75081	—— T. N. S.	FL (Met)	29. 6.40
101106	Harry, S. B.	PO (ASD)	16. 4.41
	—— T. B.	PO (CC)	24. 2.42
63298	—— T. R.	APO (Tr)	16. 3.41
17187	Harston, J.	SL (ASD)	1. 7.41
05163	—— R. [25*a* (iii)]	Wg.Cr. (T)(e)	1. 9.40
81126	Hart, A. G.	FO (R)	21.12.40
79413	—— A. R.	FO (T) (s)	1. 1.42
122207	—— A. W.	APO (Tr)	6. 2.42
	—— C. A. [12*a*]	Maj.	—
69578	—— C. H. G.	PO (ASD)	20. 8.41
75636	—— C. J.	FL (ASD)	1. 3.42
3362	—— C. M. J.	ASO (WAAF)	6.10.41
82085	—— C. W.	FO (ASD)	17. 1.41
48219	—— D. L.	PO (T) (s)	9. 3.42
513667	—— E. A.	WO	1. 6.41
48430	—— E. D.	PO (ASD)	11. 1.42
45488	—— E. F.	FO (O)	12. 3.42
355231	—— F.	WO	11.11.39
102970	—— F. G.	PO	27. 6.41
344314	—— F. R.	WO	1. 6.40
344897	—— F. S.	WO	1.12.38
117083	—— G. B. S.	PO (ASD)	21. 5.41
42835	—— G. J. M.	FO	18. 5.41
63146	Hart, H. E.	FO (ASD)	28. 3.42
116558	—— H. E. W.	PO (T) (e)	30. 4.42
76991	—— H. J.	FO (T) (e)	29. 6.41
566264	—— H. P.	WO	1. 8.41
115127	—— H. W.	PO	9.12.41
73220	—— I. I. B. [104]	FO (ASD) / EO	7. 9.39 / —
82504	—— J.	FL	1. 4.42
61605	—— J.	APO (Tr)	1. 2.41
113825	—— J. D.	PO	10.12.41
90493	—— J. F.	SL (B)	1.11.40
84471	—— J. G.	FO (ASD)	26. 8.41
75562	—— J. J.	SL (A)	1. 9.40
76480	—— J. M.	FL	1.11.41
65072	—— J. P.	PO (ASD)	27. 6.41
106672	—— J. Seymour	PO (O)	20. 9.41
41696	—— J. Stewart	FL	2.10.41
110228	—— K. F.	APO (T) (s)	31.10.41
42222	—— K. G.	FL	27.12.41
65451	—— K. W. G.	FO (D)	22. 4.41
65315	—— L.	APO (Tr)	26. 4.41
75134	—— L. O.	FL (A)	1.12.41
31441	—— M. C.	FO (E)	22.10.40
3857	—— M. E.	ASO (WAAF)	3.11.41
348336	—— M. G.	WO	1. 4.40
89015	—— N. D. [25*a*]	FO (E)	17. 2.42
65372	—— N. H.	APO (Tr)	28. 4.41
108288	—— R.	APO (Tr)	11. 6.41
04046	—— R. D. McE.	Wg. Cr.	1. 9.40
21212	—— R. F. L.	SL (A)	1. 6.41
22211	—— R. G. [10*b*]	GC (T) (s)	1.12.40
510043	—— S. E.	WO	1.12.40
48420	—— S. W.	PO	15. 1.42
344113	—— T. H.	WO	1. 2.40
107436	—— W. B. O'H.	PO (ASD)	26.11.41
78008	—— W. C.	FL (ASD)	1. 6.42
72133	—— W. D.	SL (E)	1.12.41
47027	—— W. H.	FO (T) (e)	23. 8.41
	—— W. W.	SL (T) (s)	1. 1.25
31178	Harte, C. S. W.	SL (E)	1.12.41
70839	—— F. A.	FL	5. 9.40
106131	Hartell, R. R.	PO (O)	6. 6.41
42060	Harte-Lovelace, A.	FL	18.11.41
60291	—— F. E.	FO	3.11.41
100859	Hartfall, A. E. W.	APO (Tr)	1. 5.41
61106	Hartford, I. H. B.	FO (ASD)	14. 2.42
42223	—— M. W.	FL	16.12.41
827	—— Y. H. B.	ASO (WAAF)	13. 7.40
1396	Harthan, B. E.	SO (WAAF)	1. 3.42
84065	Hartigan, R. G.	FO (ASD)	27. 6.41
82484	Hartill, G. G.	FL (M)	23. 7.41
119556	—— J. E. A.	PO	24. 1.42
78352	Hartje, L. F. [13]	FO (ASD)	8. 4.41
4092	Hartland, B.	ASO (WAAF)	1.12.41
43068	—— H. J.	FL	1. 4.42
63172	—— L.	FO (ASD)	2. 4.42
60250	Hartlett, K.	PO (A)	23. 2.42
64049	Hartley, Alan	APO (Tr)	1. 2.41
111848	—— Albert	APO (Tr)	1. 2.41
64563	—— Arthur	APO (Tr)	16. 4.41
112744	—— Arthur	PO (G)	17.11.41
66398	—— A. E.	APO (Tr)	26. 4.41
88345	—— A. F.	FO (E)	1. 2.42
45458	—— A. J.	FO	1.10.41
81127	—— B.	FO (T) (e)	12. 1.42
35160	—— C.	SL (T) (e)	4. 8.41
28019	—— C. E.	Wg. Cr. (T) (e)	1. 9.40
77139	—— Charles, H.	FL (ASD)	19. 8.41
72439	—— Christopher, H.	SL	1. 6.42
21089	—— C. M. P.	Wg. Cr. (E)	1. 3.41

Personal No.	Name.	Rank.	Seniority.
89464	Hartley, C. S.	FO (ASD)	13.12.41
120373	—— E. G. S.	PO (ASD)	1. 4.42
107754	—— E. L.	PO (A)	6.12.41
328484	—— E. P.	WO	1. 7.41
103032	—— E. R.	PO	29. 7.41
64417	—— E. S.	APO (Tr)	1. 2.41
108477	—— G. E.	PO (ASD)	6.10.41
122056	—— G. H.	PO	1. 5.42
111071	—— Harry	APO (Tr)	2.10.41
79905	—— H. H.	FO (E)	24. 7.41
109071	—— H. S.	PO	12. 7.41
112137	—— H. T.	APO (T) (S)	9.10.41
111978	—— I. J.	PO (G)	7.11.41
44134	—— J. G. B.	FO	9. 5.41
100579	—— J. M.	PO	17. 5.41
87872	—— Leonard	PO (T) (S)	8.11.40
62793	—— Leslie	FO (ASD)	8. 4.42
106693	—— L. J. A.	PO (ASD)	21. 9.41
2888	—— M.	ASO (WAAF)	8. 9.41
3236	—— M. H.	ASO (WAAF)	22. 9.41
37354	—— P. W.	SL	1.12.41
88225	—— Raymond	FO	5.11.41
108369	—— Robert	PO (ASD)	10.12.41
103776	—— R. H. W.	PO (ASD)	9.10.41
60593	—— R. J. R.	FO (ASD)	12.11.41
81994	—— R. L.	FO (ASD)	29. 6.41
63766	—— T. H. P.	FO (ASD)	27. 3.42
67122	—— W.	PO (T) (a)	10.11.41
107595	—— W. C. E.	PO (ASD)	3.12.41
87193	Hartley-Smith, J.	FO (ASD)	18.10.41
82739	Hartman, E. L.	FO (ASD)	12.10.41
42950	Hartnell, F.	FO (T) (a)	17. 1.41
3169	—— H. L.	ASO (WAAF)	22. 9.41
76456	Hartnell-Beavis, F. J.	FL	6.11.41
64050	Hartness, C. D.	APO (Tr)	1. 2.41
70857	Hartnoll, J. R. B.	FL	17. 7.41
80551	Hartop, W. C.	FO	15. 6.41
88362	Hartree, R. S.	FO (A)	4. 1.42
346995	Hartridge, A. E.	WO	1. 8.40
513348	—— F. L.	WO	1. 6.41
4268	Hartshorne, C. M. B.	ASO (WAAF)	22.11.41
86951	—— J. P. H.	FO (T) (e)	26. 1.42
91080	—— S. T.	Wg. Cr. (B)	1. 9.41
46353	Hartup, G. H.	PO (T) (e)	7. 3.41
64153	Hartwell, G. W. T.	APO (Tr)	3. 4.41
24209	Hartwright, W. R.	Wg. Cr.	1.12.40
21289	Hartzig, J. W.	FO (A)	17. 5.41
110465	Harvatt, L.	PO (ASD)	21. 1.42
14068	Harvey, Andrew	Wg. Cr. (M)	1. 7.38
85757	—— Albert	FO (ASD)	6. 7.41
4110	—— Alexander	APO (Tr)	26. 2.41
69459	—— Alexander	APO (Tr)	11. 4.41
123115	—— A. A.	PO (O)	30. 3.42
106869	—— A. B.	PO	13. 9.41
79834	—— Albert J.	FO (ASD)	11. 6.41
73534	—— Alec J.	FL (ASD)	1.12.41
79044	—— A. R.	FO (T) (S)	11.11.41
	—— A. V.	GC	1. 6.42
47851	—— B.	PO	19.11.41
561758	—— B.	WO	1. 4.41
3364	—— B. C.	ASO (WAAF)	6.10.41
2099	—— B. J.	ASO (WAAF)	7. 6.41
44319	—— C.	FO (T) (e)	9. 5.40
73598	—— C. C.	FL (M)	25. 7.40
90692	—— C. D. W.	FL (B)	1. 3.42
90495	—— C. E.	SL (R)	1.12.41
43753	—— C. F.	FL (ASD)	17. 6.41
105325	—— C. P.	PO (E)	17.10.41
106716	—— C. S.	APO (Tr)	31. 7.41
105183	—— C. V.	PO (O)	9. 8.41
102280	—— D. A. S.	FO (D)	18. 7.41
41698	—— D. L.	FL	23. 9.41
88373	Harvey, D. W.	FL (D)	26.11.41
23287	—— E. B.	SL (M)	1.12.41
102704	—— E. N.	PO (ASD)	25. 9.41
100176	—— F. B. [8b]	FO	1. 1.42
44302	—— F. C.	FL (A)	1.12.41
66326	—— F. F. Ernest	APO (Tr)	26. 3.41
112886	—— F. Ewen	PO (ASD)	28. 1.42
100015	—— G. A. H.	FO (N)	23. 6.41
	—— G. D. [11]	GC	1. 3.42
84523	—— G. J.	FO (ASD)	17. 4.41
80280	—— G. T.	PO (ASD)	23. 7.41
	—— H. [6]	—	—
43843	—— Harold	FO	9. 5.41
45144	—— Harry	FO (T) (a)	24.10.41
23163	—— H. F.	SL (M)	1. 9.41
45763	—— H. H.	FO (T) (a)	4.12.40
101739	—— Henry S.	PO (ASD)	18. 9.41
114598	—— Harold S.	PO (ASD)	28. 2.42
122208	—— H. W.	APO (Tr)	6. 2.42
1238	—— I. I.	SO (WAAF)	1. 3.42
46266	—— J.	FO (T) (e)	1.10.41
46675	—— John	PO (T) (e)	9. 1.42
1775	—— J. E.	ASO (WAAF)	5. 4.41
	—— J. R. R.	FL (E) (*ret*)	1. 6.32
81314	—— J. W. S.	FL (D)	25. 6.41
106581	—— K. F.	PO (G)	23. 8.41
101473	—— L.	PO	2. 4.41
84591	—— L. A.	PO (ASD)	13. 9.40
61439	—— L. B.	PO (B)	23. 6.41
	—— L. F.	PO (ASD*)	18. 7.40
07136	—— L. G.	GC (T) (e)	1. 9.40
108848	—— L. W.	PO (R)	10.12.41
4074	—— M. C.	ASO (WAAF)	1.12.41
109123	—— M. G. J.	PO (G)	18.10.41
44761	—— M. R.	FO (O)	4.10.41
253	—— M. Y.	ASO (WAAF)	6. 6.39
43123	—— N. B.	FL	16. 1.42
117081	—— N. J. W.	PO (ASD)	17. 5.41
66019	—— N. T.	FO	26. 4.42
115248	—— Peter	APO (T) (S)	7. 1.42
102571	—— Philip	PO	22. 6.41
82463	—— Percival G. A.	FL (ASD)	13. 5.41
84315	—— Peter G. A.	FO	18. 8.41
39875	—— P. S.	SL (ASD)	1. 3.42
122548	—— R.	PO	1. 5. 42
31144	—— R. A. [25a](i)	SL (E)	1.12.41
37172	—— R. B.	Wg. Cr.	1. 3.42
75441	—— R. B. L.	FL (A)	1. 9.39
47231	—— R. D.	PO	15.12.41
	—— R. K. [21a]	—	—
70283	—— R. K. [10]	FO (RAFO)	10. 2.25
121464	—— R. P.	PO	1. 5.42
113997	—— R. V.	PO (ASD)	12. 2.42
102189	—— Silas	PO (ASD)	25. 9.41
87161	—— Sydney	FO (ASD)	15.10.41
43837	—— S. D.	FL	9. 5.42
48127	—— S. H.	PO (R)	24.12.41
75553	—— V. C.	SL (E)	1. 6.40
	—— W. A.	SL	1. 3.40
109225	—— W. H.	PO (ASD)	17.12.41
122980	—— W. L.	PO (G)	1. 5.42
32125	—— W. P. [18b]	Wg. Cr.	1. 3.41
118267	—— W. S.	PO (R)	24.12.41
73640	Harvey-Barnes, S. E.	FO (ASD)	11. 9.39
88945	Harvey-George, E. H.	FO (T) (e)	7. 5.42
36112	Harvie, G. de L.	SL	1. 3.41
108197	—— J. B.	APO (Tr)	9. 7.41
110225	—— R. J. M.	PO (T) (S)	28.12.41
63594	—— F. C.	APO (Tr)	1. 4.41
103186	—— G.	PO (ASD)	8.10.41

Personal No.	Name.	Rank.	Seniority.
85478	Harwood, A. C.	FO (E)	25.11.41
106325	—— G. H. U.	PO (A)	14.11.41
62417	—— G. W.	PO (ASD)	24. 3.41
31046	—— H. M. C.	Wg. Cr. (E)	1. 9.41
81100	—— H. S.	FO (ASD)	18. 6.41
111151	—— J. S.	PO (T) (ee)	26. 1.42
64876	—— R. H.	FO	5. 3.42
	—— W. A. [9]	—	—
61465	—— W. F. J.	FO	19. 2.42
37229	Hase, R. W.	Wg. Cr. (T) (s)	1.12.41
79795	Haselden, J. K.	PO	28. 5.42
1397	Haseler, D. A.	ASO (WAAF)	16.11.40
105455	—— G. F.	PO (ASD)	30.10.41
83151	—— M. R.	FL (ASD)	5. 7.41
85388	Haselfoot, C. A.	FO (ASD)	24. 8.41
69395	Haselock, P.	APO (Tr)	22. 4.41
47271	Haselwood, K. N.	PO	11.10.41
4075	—— N. E.	ASO (WAAF)	24.11.41
335725	Haskell, A. B.	WO	1. 4.41
35296	—— A. J.	FO (T) (e)	12. 6.39
64781	—— C. G.	PO (E)	4. 7.41
123116	—— S. R.	PO (O)	30. 3.42
44563	—— W. R.	FO	21. 8.41
102367	Haskett, R.	APO (Tr)	27. 3.41
38071	Haskins, C. S. J.	PO (ASD)	14. 3.42
	—— F. K.	GC	2. 9.39
39733	—— J. D.	FL	15.12.40
84043	Haslam, A. S.	FO (B)	12. 8.41
110466	—— G. E.	PO (ASD)	31.12.41
90419	—— G. M.	Wg. Cr. (B)	24. 8.39
04049	—— J. A. G. [25*f*]	Wg. Cr.	1.12.41
2342	—— M. E.	ASO (WAAF)	14. 7.41
2406	—— M. P.	ASO (WAAF)	28. 7.41
81802	—— S. F. O'G.	FO (ASD)	8. 7.41
118797	Hasler, E. J.	PO (R)	18.11.41
48198	—— J. L.	APO (T) (e)	20. 1.42
82040	—— W. G.	FO (ASD)	9. 6.41
124999	Haslett, A. V.	APO (Tr)	3. 2.42
75728	—— A. W.	FL (T) (s)	6. 2.40
80143	—— F. S.	PO	11. 6.41
107826	—— R. W. G.	PO (T) (S)	27. 1.42
67894	Hass, S.	APO (Tr)	24. 3.41
73221	Hassall, K.	FO (ASD)	7. 9.39
108994	—— S. J.	PO	18.10.41
115751	Hasseldine, W. P.	PO (O)	29. 1.42
119742	Hassell, J. D.	PO	5.12.41
90437	—— K. A. H.	SL (ASD)	24. 8.39
120732	Hasselstrom, W. H.	PO	17. 4.42
84409	Hasted-Davies, L. A.	FO (T) (e)	21.12.41
74819	Hastie, G.	FL (Met)	1. 1.41
69706	—— H. E.	APO (Tr)	24. 3.41
48059	—— H. R.	PO	3. 3.42
108465	—— J.	PO (ASD)	13.10.41
	—— J. S.	S (PMNS)	1. 4.41
121188	—— W. A.	APO (Tr)	16. 3.42
65055	Hastings, D. F. G.	PO (ASD)	23. 5.41
113998	—— D. A. W.	PO (E)	12. 2.42
62283	—— G. E.	FO (O)	9. 2.42
36226	—— H. G.	FL	1. 5.41
122284	—— J. A. G.	APO (Tr)	31. 3.42
114285	—— L. E.	PO (ASD)	19. 2.42
108522	—— J. R.	PO	28. 7.41
85057	—— M. R.	FO (ASD)	13. 7.41
79796	—— R. L.	FO (ASD)	12. 5.41
117214	—— T. C.	PO (ASD)	19. 3.42
120255	—— Hastings-James, R. T.	FO (M)	
120118	Hastrop. A. F.	PO (R)	24.12.41
38038	Haswell, *Rev.* J. H. W.	SL (Ch)	27. 2.36
36150	Haszard, H. H.	FL	23. 3.41
335791	Hatch, C. L. E.	WO	1. 2.40
205169	—— G. H.	WO	5. 9.35
113999	—— J. W.	PO (ASD)	21.12.41
87565	Hatchard, E. J. C.	FO (T) (e)	8.12.41
13221	Hatcher, C. J. W.	Wg. Cr.	1. 3.40
68846	—— F. W.	PO (B)	22. 5.41
347422	—— H.	WO	15.10.41
73934	—— R. W.	FO (Met)	15. 1.41
44287	—— T.	FL (ASD)	18. 4.41
22138	—— V. G. A.	GC (T) (S)	1. 3.42
101899	Hatchett, E. R.	APO (Tr)	9. 5.41
79395	—— J. R.	FL (ASD)	1. 6.42
846	Hatchwell, J. S.	SO (WAAF)	1. 2.42
119917	—— R. M.	PO	19.12.41
64598	Hatfield, A.	APO (Tr)	17. 4.41
88138	—— A. F. R. [25*a*(iii)]	FO (T) (e)	4. 2.42
81293	—— B. M.	FO (A)	5. 2.41
100583	—— C. F. P.	PO	17. 5.41
31422	—— C. S.	FL (E)	1.12.41
33137	—— D. B.	Wg.Cr.(T)(a)	1. 9.41
105773	—— G. C.	PO (E)	6.11.41
111749	—— J. A.	PO (ASD)	14. 1.42
40474	—— J. E.	Wg. Cr.	1. 6.42
3585	—— K. T.	ASO (WAAF)	20.10.41
104599	—— P.	PO (T) (S)	18.11.41
33315	—— P. R.	SL	1.12.41
105456	—— R. B.	PO (ASD)	30.10.41
79414	—— S. A.	FO (T) (S)	13.11.41
346785	Hathaway, A.	WO	1. 1.39
80573	—— S.	FL (ASD)	1. 6.42
507783	Hatherill, R. F.	WO	1. 5.41
118073	Hatherley, G. L.	PO	24. 6.41
101626	Hatje, N. G.	PO (ASD)	4. 9.41
104959	Hatrick, J. C.	FL (M)	15. 8.41
560276	Hatswell, S.	WO	1. 2.42
78734	Hatt, L. C.	FL	11. 4.42
48114	Hatter, S. J.	PO (T) (e)	4.10.41
40699	Hattersley, C. R.	FL	3. 9.41
349464	Hatten, C. T.	WO	1. 9.41
67497	Hatto, H. E.	APO (Tr)	24. 4.41
2388	Hatton, B. F.	ASO (WAAF)	19. 7.41
2674	—— I. B.	ASO (WAAF)	18. 8.41
84141	—— J. A.	FO (ASD) (mt)	14. 8.41
33541	—— J. F.	FL	23.12.41
79907	—— J. R. U.	FL (E)	24. 7.41
86125	—— R.	FO (ASD)	2.10.41
40298	—— R. F.	SL	1. 6.42
47412	—— T. W. J.	PO (O)	16. 7.41
89136	Hatton-Smooker, A. T.	FO (ASD)	7.12.41
113302	Hattrick, J. A.	PO (E)	28. 1.42
31272	—— K. J.	FL (E)	1. 6.41
508838	—— W. H.	WO	1.10.41
46920	Havard, R. H.	PO	4.10.41
81716	Havart, R. H.	FO (B)	24. 6.41
	Havell, R. F. [8]	SL (CO)	25.10.41
3313	Havelock, B. J.	ASO (WAAF)	6.10.41
114000	Havercroft, R. E.	PO	17.11.41
106069	Haverkamp, C. R.	PO	10. 9.41
	Havers, E. W. [23]	AVM (E)	1. 6.41
37969	—— J. R.	SL	1. 3.42
30003	—— P. H.	FL	1. 7.36
82690	Haviland, J. K.	FO	27. 7.41
76571	—— R. H.	PO	6.11.39
61774	Havis, J. E.	APO (Tr)	7. 3.41
117992	Haw, C.	PO	6. 3.42
115977	Haward, A. T. H.	PO (O)	27.10.41
101888	—— C. L.	—	—
111561	—— L. B.	PO	24.10.41
23400	—— N. H.	FL (D)	5. 6.40
67123	Hawdon, J. O.	PO (R)	1.10.41

Personal No.	Name.	Rank.	Seniority.
124100	Hawes, A. J.	APO (Tr)	27. 4.42
119557	—— B. E.	PO	24. 1.42
77449	—— E. I. B.	FL (M)	23. 1.41
70285	—— F. H.	FL	3. 9.40
109628	—— George	PO (ASD)	17.12.41
1288605	——Gordon	WO	13. 1.42
41699	—— G. B.	FL	23. 9.41
106557	—— G. R.	PO (o)	30. 8.41
1142	—— J. M.	ASO (WAAF)	7. 9.40
118907	—— O. L.	PO	3. 2.42
86788	—— R. N.	FO (ASD)	3. 8.41
81229	—— S. H.	FO (T) (e)	17. 9.41
84616	—— S. T.	FO (A)	11.10.41
100165	—— W. M.	FO (ASD)	1. 2.42
72668	Hawgood, W. P.	FL (ASD) (en)	1.12.41
114286	Hawke, A. F.	PO (ASD)	19. 2.42
68360	—— G.	APO (Tr)	20. 2.41
68243	—— H.	PO (ASD)	6. 6.41
	—— H. W. [25a]	—	—
90885	—— *The Hon.* J.S.T.	SL (B)	1. 3.42
4768	—— M. R.	ASO (WAAF)	20. 5.42
742435	—— P. S.	WO	1. 1.42
78570	Hawken, C. C. H.	FO (ASD)	13. 3.41
	—— E. W. [7, 25f]	—	—
89759	—— J. E.	FO (A)	7. 3.42
63108	—— R. H.	FO	3. 4.42
48576	—— W. C.	APO (T) (a)	13.11.41
22035	Hawker, H. N.	FL	8. 9.39
506022	—— L. H.	WO	1. 3.41
102212	—— L. W. B.	PO (ASD)	25. 9.41
44435	—— R. E. V.	FO (T) (e)	16. 5.41
63631	—— R. H.	APO (Tr)	5. 4.41
62472	—— R. J.	FO (ASD)	9. 3.42
44334	—— T.	FL (ASD)	1. 3.42
43880	Hawkes, A. G.	FO (T) (ee)	9. 5.40
46833	—— D.	FO (E)	19. 6.41
116451	—— D. R.	PO (o)	12. 1.42
514054	—— E.	FO (E)	19. 6.41
86573	—— F. G.	FO (A)	21.11.41
106868	—— G. V. J.	PO	13. 9.41
333710	—— J. J.	WO	1. 6.40
	—— R. B.	FL (B)	1. 3.42
2734	—— V. B.	ASO (WAAF)	25. 8.41
48387	—— W. A.	APO (T) (e)	30.12.41
122847	Hawkesley, E.	APO (Tr)	5. 2.42
112696	Hawkeswood, V. G.	APO (T) (s)	5.11.41
115164	Hawkey, L. T.	PO	24.10.41
48253	—— S. R.	APO (T) (e)	8. 1.42
19217	Hawkings, J. A.	Wg.Cr.(T)(e)	1. 3.40
110562	—— R. G. D.	PO	1.11.41
355989	Hawkins, A.	WO	15. 8.41
44576	—— A. G.	FO (T) (a)	23. 5.40
507988	—— A. H.	WO	26. 4.41
45203	—— Albert J.	FO (o)	18.12.41
346295	—— Alfred J.	WO	1. 7.40
1	—— A. M.	S (PMNS)	12. 6.40
118647	—— A. S.	PO (o)	7. 3.42
121940	—— B. E. J.	PO	1. 5.42
88874	—— B. L. G.	FO	14.11.41
85136	—— C.	PO (ASD)	2. 9.40
111681	—— C. H.	PO	1.11.41
65316	—— C. J.	APO (Tr)	26. 4.41
27160	—— C. R. J.	Wg. Cr.	1. 3.42
40700	—— D. E.	FL	3. 9.41
35361	—— Ernest F.	FO (T) (s)	12. 6.39
74114	—— Eustace F.	FL (ASD)	1. 3.42
37096	—— G. E.	SL	1.12.40
31179	—— H. [12c]	FL (E)	12. 9.41
4219	—— H. C.	ASO (WAAF)	31.12.41
	—— H. C. [7]	—	—
85311	—— H. D.	FO (R)	3. 7.41
29107	—— H. J. L.	SL (ASD)	1.12.38
506859	Hawkins, H. S.	WO	15. 8.41
4248	—— I. E. M.	ASO (WAAF)	8. 4.42
80142	—— I. R. J.	PO (T) (a)	31. 1.42
120119	—— J. A.	PO	27. 2.42
	—— J. B. F.	Wg. Cr. (CC)	14. 6.41
65536	—— J. D.	PO	24. 4.41
91201	—— L. A. W.	FL (A)	1.12.41
102129	—— L. C. C.	PO	23. 7.41
74956	—— L. E. G.	SL (ASD)	1.12.41
89750	—— L. R.	PO (A)	7. 3.41
1	—— M. A.	S	3.10.39
	—— M. H. [7]	—	—
87986	—— N. A.	FL (D)	5.11.41
3736	—— P.	ASO (WAAF)	27.10.41
115462	—— P. H.	APO (Tr)	—
70802	—— R.	SL	1. 6.42
67278	—— R. B. K.	PO (ASD)	30. 7.41
90600	—— R. C.	FO (T) (e)	3. 9.40
100266	—— R. H.	APO (Tr)	5. 4.41
104247	—— *Rev.* R. S.	SL (Ch)	19. 8.41
80142	—— T. R. J.	APO (T) (a)	10. 4.41
120476	—— V. C.	PO	7. 1.42
4188	—— V. M.	ASO (WAAF)	8.12.41
88811	—— W. F.	PO (ASD)	16.12.40
104572	—— W. G. F.	PO (o)	23. 8.41
329437	Hawkridge, A. E.	WO	4. 9.37
89225	Hawksley, C. D. B.	FO (E)	7. 3.42
84794	—— E. D. B.	FO (ASD)	9. 9.41
110467	—— R. J.	PO (ASD)	31.12.41
104784	Hawkyard, C. B.	PO (ASD)	15.10.41
77685	Hawley, C. S.	FO (T) (s)	17. 1.41
2647	—— E. J.	ASO (WAAF)	18. 8.41
62061	—— E. T.	FO (ASD)	7. 3.42
590006	—— F.	WO	1.11.40
99031	—— F. L.	APO (Tr)	7. 3.41
76111	—— G.	FL (A)	1. 3.42
	—— G. A.	S (PMNS)	24. 6.41
109629	—— J. L.	PO (ASD)	17.12.41
10102	—— T. A. G. [25]	Wg. Cr. (E)	1. 6.42
119743	Haworth, Alan	PO (o)	10. 1.42
46168	—— Arnold	PO (G)	10. 7.41
4740	—— A. M.	ASO (WAAF)	27. 5.42
75286	—— F.	FL (ASD) (mt)	24 .5.41
38086	—— *Rev.* F. W.	SL (Ch)	6. 2.39
46211	—— Gilbert	PO (o)	17. 7.41
110515	—— Goffrey	PO (ASD)	31.12.41
510075	—— H.	WO	1. 1.41
105457	—— H. H.	PO (ASD)	30.10.41
100309	—— J.	APO (Tr)	29. 4.41
119910	—— N. G.	PO	24. 1.42
112781	—— R.	PO (ASD)	28. 1.42
87305	—— T. R. G.	FO (A)	14.12.41
80552	Haworth-Booth, N.L.	FO	15. 6.41
04050	—— R. H.	Wg. Cr.	1. 7.39
88875	Hawthorn, T. R.	FO	14.11.41
561154	—— W.	W.O.	1. 7.41
106494	Hawthorne, A. T.	FO (M)	12. 9.41
117084	—— D. W.	PO (ASD)	21. 5.41
103249	—— G. D. N.	PO (ASD)	1.10.41
1753	Hawtin, C. M. P.	ASO (WAAF)	28. 3.41
100131	Hawton, H.	PO (ASD)	27. 8.41
	Hawtrey, J. G.	GC	1. 9.41
	—— R. C.	FL (RCAF)	3. 1.38
65902	Haxell, W. A. B.	APO (Tr)	1. 5.41
46415	Hay, A. A.	FO (T) (e)	16.10.41
67093	—— A. J.	FO	18. 5.42
73222	—— D. [22b]	FL (ASD) / EO	13. 5.41 / —
81191	—— D. C.	FO (ASD)	25. 6.41
60190	—— D. S.	FO (ASD)	10. 1.42

Personal No.	Name.	Rank.	Seniority.
1828	Hay, E.	SO (WAAF)	1. 6.42
115249	—— E. F. A.	PO (E)	25. 3.42
116772	—— F. E.	PO (O)	21. 2.42
69869	—— G.	APO (Tr)	12. 5.41
83258	—— G. R.	FO	27. 7.41
72483	—— I. B. D. E.	FL	6. 4.41
	—— J.	S (PMNS)	1. 4.41
117454	—— James	PO (O)	22.12.41
44914	—— J. B.	FO (ASD)	1.10.41
02177	—— J. C. M.	SL	4. 2.41
70286	—— J. G.	FL	9.10.40
109783	—— J. H.	APO (Tr)	1. 7.41
69296	—— J. M.	APO (Tr)	12. 5.41
64134	—— J. R.	APO (Tr)	1. 2.41
70287	—— J. V.	FO (RAFO)	4. 9.22
		SL (ASD)	1.12.41
110806	—— K. M.	FO (M)	7.11.41
	—— L. D.	FO	—
45394	—— L. R.	PO (T) (e)	11. 6.41
2407	—— M. A. A.	ASO (WAAF)	28. 7.41
3286	—— M. M.	ASO (WAAF)	29. 9.41
1120	—— P. [103]	Wg. Cr. (A)	1. 1.38
69015	—— R.	APO (Tr)	27. 2.41
	—— R. F. M. [9]	—	—
102366	—— R. L.	APO (Tr)	26. 3.41
105458	—— T. M.	PO (ASD)	30.10.41
	—— T. W.	FO (ASD)	11. 9.39
82303	—— Thomas W.	FO (R)	28. 3.41
47798	—— W. J.	PO	12.12.41
120047	Hay-Heddle, P. H.	FO (M)	13. 3.42
117422	Haycock, D. H.	PO	4. 4.42
73615	—— H.	FL (ASD)	22. 2.41
106913	Haycocks, N.	PO (ASD)	19.11.41
62660	Haycraft, M. C. C.	FO	3. 2.42
44407	Hayden, C. K.	FO (O)	8. 8.41
67041	—— L. H.	PO (G)	17. 5.41
117533	—— T. A.	PO (ASD)	26. 4.42
5740	Haydock, G.	S (PMNS)	26. 2.42
123391	Haydon, A.	APO (Tr)	7. 3.42
1632	—— B. D. E.	ASO (WAAF)	15. 2.41
69277	—— C. H.	APO (Tr)	8. 5.41
335926	—— C. J. G.	WO	1. 7.41
118074	—— C. W.	PO	7.11.41
47424	—— D. A.	FO (T) (s)	1. 8.41
62744	—— E. G.	FO (ASD)	21. 3.42
76112	—— W. G.	FL (A)	1. 3.42
	Hayes, A. N. C. [24*b*]	—	—
43431	—— Alfred W.	FO (T) (a)	15. 2.40
45534	—— Arthur W.	FO (T) (s)	27. 2.42
115250	—— B. J. N.	APO (T) (a)	7. 1.42
114599	—— B. L.	PO (ASD)	28. 2.42
108018	—— Cecil H.	PO	1. 9.41
105103	—— C. H.	APO (Tr)	30. 7.41
48651	—— C. R.	PO	11. 2.42
44760	—— D. G. T.	FO (G)	9. 5.41
42836	—— D. K.	FO	1. 6.41
48693	—— E. C.	PO (T) (a)	3.12.41
46825	—— E. J.	FO	14.12.41
105177	—— E. S.	PO (G)	26. 7.41
65373	—— F.	APO (Tr)	28. 4.41
146	—— F. M. [18*a*]	Wg. O (WAAF)	1.12.41
355204	—— G. E. F.	WO	1. 9.40
	—— G. W.	GC	1. 3.42
61199	—— H.	FO (A)	19 .4.42
80870	—— H. J.	FO (ASD)	11. 6.41
20175	—— H. L.	SL	—
65174	—— H. W.	APO (Tr)	4. 3.41
48827	—— I. B.	PO	2. 5.42
87019	—— J. F.	FO	14.10.41
91126	—— J. H.	FL (B)	1. 3.42
68488	Hayes, J. M.	APO (Tr)	31. 3.41
47610	—— J. P.	PO (G)	11.12.41
118798	—— J. V.	PO (R)	18.11.41
125199	—— L.	APO (Tr)	10. 1.42
109218	—— L. J. D.	PO (ASD)	17. 2.41
64782	—— M.	PO (E)	4. 7.41
118396	—— M. C.	PO	21. 2.42
16156	—— M. E. de L.	SL	1.12.41
114600	—— P. A.	PO (ASD)	23.12.41
102622	—— R.	PO	23. 7.41
60457	—— R. F.	PO (ASD)	14. 3.41
89494	—— R. L.	PO	26. 6.41
76090	—— R. M.	FL (T) (e)	17. 4.41
41019	—— R. W.	FL	3. 9.41
69424	—— R. W. S.	PO	23. 4.41
48901	—— S. B.	PO (G)	27. 9.41
104980	—— S. T.	FO (M)	15. 8.41
90095	—— T. N.	SL	1.12.41
	—— T. W.	FO (*ret*)	27. 6.20
75780	Hayes-Palmer, T. C.	FO (E)	17. 9.40
107963	Hayhoe, J. R.	PO (ASD)	10.12.41
2589	—— M. I.	ASO (WAAF)	11. 8.41
103327	—— R. H.	PO (E)	—
101482	Hayhurst, G. A.	FO	11. 4.42
343788	Hayles, J.	WO	1. 2.42
100132	Hayley, C. A.	PO (ASD)	27. 8.41
39632	Hayley Bell, D.	SL	1.12.41
	Haylock, A. E. T. [22]	—	—
	—— E. F.	GC	1. 3.42
120505	—— R. A.	PO	22.11.41
106969	—— W. C.	PO (G)	12. 9.41
13088	Hayman, C. H. V.	Wg. Cr. (T)(e)	1.12.40
364093	—— H. M.	WO	15.10.41
121873	—— J. C.	APO (Tr)	12. 1.42
68244	—— R. C.	PO (ASD)	6. 6.41
67748	—— W. F.	PO (ASD)	16. 5.41
04051	—— W. G. E.	SL	14. 9.40
48581	Hayne, C. J.	PO	7. 1.42
70288	—— C. R. S.	FL	13. 6.41
78726	—— W. W.	FL	1. 4.42
72851	Haynes, A.	FL (ASD)	1.12.41
120508	—— B.	APO (T) (ee)	29. 4.42
23330	—— B. G.	SL (M)	1.12.41
104649	—— E.	APO (T) (s)	22. 8.41
74603	—— F. J. P.	FL (E)	1.12.41
78119	—— G. J.	FL (E)	1. 3.42
118160	—— G. N. B.	PO (O)	21. 2.42
112138	—— H. S.	PO (ASD)	21. 1.42
67155	—— H. W.	FO (ASD)	16. 5.42
65750	—— J. K.	APO (Tr)	22. 2.41
114601	—— L.	PO (ASD)	28. 2.42
29071	—— P.	Wg. Cr.	1.12.40
13089	—— R. J. E.	FO (*ret*)	1.10.19
		SL (T) (e)	1. 3.41
122124	—— T. S.	PO	14. 3.42
85116	Hays, H. S.	FO (T) (e)	21. 4.42
112139	Haysom, C. G.	PO (ASD)	17.11.41
39736	—— G. D. L.	SL	1.12.41
64564	Hayson, R. A.	APO (Tr)	1. 2.41
42124	Hayter, A. R. H.	FL	6.11.41
63311	—— C. G.	APO (Tr)	31. 3.41
108706	—— E. T.	PO (ASD)	10.12.41
40164	—— F. E. G.	SL	1. 3.42
79415	—— F. W.	FO (T) (s)	10. 2.42
73223	—— G. R. E.	FO (ASD)	1. 2.41
24025	—— H. C. D.	SL	1. 6.41

Personal No.	Name.	Rank.	Seniority.
60590	Hayter, H. E.	FO (ASD)	7.11.41
36207	—— J. C. F.	FL	3. 9.41
33405	—— J. E. R.	FL	17. 6.41
67819	—— S.	APO (Tr)	1. 2.41
47038	—— T. H.	PO	27.10.41
117491	Hayter-Preston, P.	PO	7. 1.42
14217	Haythornthwaite, B.F.	Wg. Cr. (M)	1. 7.36
104970	—— S.	FO (M)	8. 8.41
42503	Hayton, G. McL.	FL	9. 3.42
597152	—— J.	WO	1.12.40
64313	—— L.	FO	13. 4.42
45673	—— R. C.	FO (E)	15. 5.41
88406	Hayward, A. E.	PO	19.11.40
105774	—— A. R.	PO (E)	14.11.41
166	—— B. B.	SO (WAAF)	1. 2.42
39521	—— B. W.	FO	3. 9.40
	—— C. E. R. [25c]	—	—
	—— C. H.	SL	30. 6.23
46222	—— D.	PO	19. 7.41
42565	—— D. G.	FL	18. 2.42
122605	—— A. E.	APO (Tr)	9. 2.42
68989	—— E. J.	APO (Tr)	1. 2.41
86633	—— E. Lewis	FO	14. 9.41
82398	—— E. Leslie	FO (ASD)	19. 7.41
28188	—— F. B. H.	SL	3. 9.41
21206	—— F. C.	SL (A)	1. 6.40
84817	—— F. G.	FO (ASD)	27. 2.41
506553	—— F. H. J.	WO	1. 6.41
105209	—— F. J.	PO (ASD)	18. 9.41
353702	—— G. E.	WO	1. 6.40
116366	—— H.	APO (Tr)	31.12.41
89137	—— H. C.	FO (ASD)	7.12.41
116572	—— H. H.	APO (T) (a)	4. 2.42
118659	—— J.	PO (O)	14. 2.42
121902	—— J. B.	APO (Tr)	17. 4.42
88363	—— J. G.	FO (A)	4. 1.42
12137	—— J. L.	FO (ASD)	9. 5.41
64817	—— J. R.	PO (A)	21. 6.41
4494	—— K. G.	ASO (WAAF)	20. 4.42
48103	—— L. G.	PO (T) (c)	6. 2.42
103187	—— L. J. R.	PO (ASD)	8.10.41
328455	—— L. W.	WO	1. 7.40
1550	—— M. H. R.	ASO (WAAF)	22. 1.41
118269	—— P. H.	PO (B)	24.12.41
91137	—— R. H.	FL (B)	1.12.41
116916	—— W. J.	PO (ASD)	7. 1.42
24234	Haywood, A.	SL	1. 6.41
	—— E. C. [25e (i)]	—	—
70290	—— F. G.	FL	11. 4.41
103365	—— J. B.	PO (A)	3.10.41
41408	—— G. B.	FL	3. 9.41
37879	—— G. S. K.	SL	1.12.41
119915	—— J. E. N.	PO (ASD)	25.10.41
104147	—— J. M.	PO (ASD)	15.10.41
65003	—— J. T.	FO (ASD)	25. 4.42
3825	—— M. L.	ASO (WAAF)	3.11.41
84749	Haywood Jones, H.	FO (ASD)	1. 5.41
102144	Hayworth, W. T.	PO (R)	11. 9.41
65226	Hazel, E. M.	APO (Tr)	19. 4.41
43387	—— F. H. R.	FO (T) (e)	14. 3.40
75135	—— W. A.	FL (A)	1.12.41
60323	Hazelden, H. G.	FO	15. 1.42
69075	Hazeldine, H.	APO (Tr)	24. 3.41
103777	Hazell, F. E.	PO (ASD)	9.10.41
345575	—— F. V.	WO	15. 5.40
355211	—— H. E.	WO	1. 6.40
85822	—— J. R.	FO (ASD)	13. 9.41
60987	—— K.	FL (M)	7. 2.42
07317	—— O. T.	SL	6. 9.41
47918	—— R. C.	PO (T) (S)	13.12.41
	—— T. F.	SL (ret)	30. 6.22
340903	—— W. F.	WO	1. 1.41
3826	Hazelwood, E. M. V.	ASO (W A	3.11.41
35190	—— R.	SL (T) (a)	1. 6.42
76909	Hazleman, P. H.	FL (G)	4. 2.42
86311	Hazlitt, *Rev.* D. G.	SL (Ch)	16.10.40
109363	Hazzard, H. W.	PO	25. 9.41
82711	Head, A. R.	FO	27. 7.41
100764	—— C. E.	PO (ASD)	4. 9.41
106373	—— E. L.	PO	30. 8.41
2902	—— G. G.	WO	1. 5.41
101617	—— H. G.	PO (ASD)	18. 7.41
116601	—— L. G.	PO (ASD)	28. 3.42
	—— M. C.	FL	1. 7.31
118018	—— M. C.	FO (M)	6. 2.42
66516	—— N. S.	FO	16. 3.42
102117	—— R. I. C.	PO (G)	6. 7.41
31223	—— R. W.	SL (E)	1. 6.42
348722	—— S. P.	WO	1.11.40
21090	—— T. A.	Wg. Cr. (E)	1. 3.41
	—— T. C.	SL (ASD) (cu)	1.12.41
		FO (ret)	1. 4.18
345300	—— V. A.	WO	1. 6.40
31109	Heading, F. H. J.	SL (E)	1. 3.42
362501	Headland, A. E.	WO	1. 3.41
111967	Headley, *Baron*	PO (N)	13.11.41
63571	—— H. B.	APO (Tr)	28. 2.41
70292	—— L. E.	SL	18.10.41
105119	—— L. S. H.	APO (Tr)	7. 8.41
105907	Headrick, T. B.	PO (ASD)	5.11.41
108707	Headworth, L. G.	PO (ASD)	10.12.41
66912	Heafford, P. E.	APO (Tr)	1. 4.41
72669	Heagerty, J. S. [18b]	SL (ASD)	3.12.39
66089	Heal, A. J. [15]	PO (ASD)	9. 5.41
86857	—— B. J. L.	FO (T) (S)	19. 5.42
515724	—— E. W.	WO	1. 9.41
41583	—— H. J.	FL	31.10.41
101162	—— L. G. H.	PO (ASD)	11. 9.41
90220	—— P. W. D.	SL	1.12.41
74278	Heald, L. F. [8a]	SL (ASD)	3. 7.40
68007	—— W.	APO (Tr)	17. 4.41
100765	—— W. H. A.	PO (ASD)	4. 9.41
40475	Heale, E. W. M.	FL	3. 9.41
110400	Heales, C. H.	PO (B)	24.12.41
109896	Healey, D. E.	PO	30. 9.41
114795	—— D. M.	APO (Tr)	10.10.41
116140	—— E. F. G.	PO	6. 2.42
44014	—— F.	FO (T) (e)	16. 5.41
86932	—— F. G.	FO (ASD)	17.10.41
45957	—— J.	PO (T) (c)	20. 5.41
74633	—— R. J.	FL (M)	18. 9.40
89620	—— R. J.	FO (G)	2.10.41
60287	Healy, D. E.	FO	3.11.41
	—— E. A.	GC	1. 3.42
115019	—— E. C.	WO	1. 3.40
	—— J. [20]	—	—
83119	—— J. V.	FO (ASD)	26. 7.41
90205	—— L. E. A.	Wg. Cr. (T) (a)	1. 3.42
68968	—— L. C.	PO (R)	9. 8.41
122318	—— M. G.	PO (G)	1. 5.42
228034	—— P.	WO	1. 3.40
100609	—— T. W. R.	PO	28. 6.41
64565	Heaneay, J. H.	APO (Tr)	16. 4.41
66978	Heaney, E. G.	APO (Tr)	15. 4.41
82857	Heanley, E. M. H.	FO (ASD)	29. 7.41
79205	Heanly, W. E. G.	FL (G)	1. 6.42
122709	Heap, A. S.	APO (Tr)	16. 4.42
118414	—— B. M.	FO (M)	10. 4.42

Personal No.	Name.	Rank.	Seniority.
3327	Heap, E. M.	ASO (WAAF)	6.10.41
64051	—— J.	APO (Tr)	1. 2.41
46921	—— J. O.	PO	4.10.41
100567	—— J. R.	FO	17. 5.42
	—— L. [24c]	—	—
103188	—— T. G.	PO (ASD)	8.10.41
81481	Heape, R. S.	FL (R)	9. 4.41
42463	Heaphy, W. D.	FL	27. 4.42
352148	Heaps, F. J. R.	WO	1.12.41
122261	—— R. E.	APO (Tr)	20. 2.42
114330	Heapy, A. C.	PO (G)	22.12.41
	Heard, C. M.	GC	1. 3.42
82086	—— G. T.	FO (R)	17. 7.41
72425	—— J. [22c]	FL (E)	1. 6.41
88885	—— J. B.	FO (T) (S)	1.12.41
64847	—— R. G. P.	FO (M)	11. 4.41
19160	Heard-White, C. [25]	FL (E)	25. 7.41
44098	Hearl, E.	FO (T) (e)	8. 3.41
66748	Hearley, M. G. J.	APO (Tr)	1. 3.41
120002	—— A. M.	APO (T) (S)	19. 3.42
4741	Hearn, B.	ASO (WAAF)	27. 5.42
103282	Hearn, D. H.	PO (E)	16.10.41
4371	—— E. A. [15]	ASO (WAAF)	5. 3.42
100502	—— *Rev.* P. W.	SL (Ch)	24. 6.41
102547	—— R. V.	PO	11. 6.41
101434	Hearnden, F. H.	PO (A)	12. 9.41
43769	—— D. E.	FL (T) (e)	1. 3.41
45615	Hearn-Phillips, N.	FO	2. 4.42
	Hearson, J. G.	AC (*ret*)	30. 6.23
1	Hearsun, D. R.	Har PO (ASD)	21. 4.42
873	Hearth, F. B.	ASO (WAAF)	20. 7.40
4836	Heasley, S. A.	ASO (WAAF)	3. 6.42
365456	—— A. E.	WO	15. 3.41
79908	Heath, A. G.	FO (E)	10. 4.41
31158	—— A. W.	SL (E)	1. 3.42
90818	—— B.	SL	1.12.41
63533	—— C. F. J.	APO (Tr)	1. 2.41
64052	—— C. H.	APO (Tr)	1. 2.41
73224	—— C. N.	FO (ASD) / EO	8. 9.39 / —
28132	—— D. W. H.	FO	10. 3.42
80622	—— E. A. D.	FO (ASD)	7. 6.41
67204	—— E. G.	PO (ASD)	23. 5.41
79571	—— E. G. H.	FO (O)	19. 5.41
4742	—— E. L.	ASO (WAAF)	27. 5.42
106326	—— E. W.	PO (A)	6.12.41
75308	—— F.	PO (ASD)	17.10.39
78913	—— F. J.	FO (T) (S)	15. 2.41
62547	—— Gilbert H.	APO (Tr)	1. 2.41
110709	—— George H.	APO (Tr)	4. 9.41
120099	—— G. M.	APO (T) (A)	13. 5.42
83358	—— H. E. F.	FO (T) (e)	21.12.41
112665	—— I. A.	PO (ASD)	5. 2.42
85389	—— J. D.	FO (ASD)	23. 9.41
101163	—— J. H.	PO (ASD)	11. 9.41
116259	—— J. W.	APO (Tr)	12.12.41
100848	—— L. G.	APO (Tr)	18. 4.41
86411	—— L. S.	FO	6.10.41
62826	—— L. W.	APO (Tr)	1. 2.41
26108	—— M. L.	Wg. Cr.	1. 9.40
26136	—— P.	Wg. Cr.	1.12.40
37174	—— P. G.	Wg. Cr.	1. 3.42
4957	—— P. J. N.	ASO (WAAF)	10. 6.42
1776	—— P. M.	ASO (WAAF)	5. 4.41
108584	—— R. A.	PO (R)	10.12.41
74115	—— R. E.	FL (ASD)	1. 3.42
116707	—— R. G.	PO (ASD)	28. 3.42
21219	—— R. O.	FL (A)	1. 9.41
111816	—— S. G.	PO (E)	6. 2.42
46272	—— S. R.	PO (T) (a)	10. 4.41
70294	—— T. A.	SL	1.12.41
31224	—— T. J.	SL (E)	1. 6.42
67738	—— T. W.	PO (B)	18. 4.41
	—— V. O. [21]	—	—
72440	—— Wm.	FL (M)	27. 9.39
65794	Heath, William	PO (R)	23. 5.41
248193	—— William	WO	1. 1.40
	—— W. H. G. [14]	Wg. Cr.	1. 6.42
40388	—— W. P.	FL	25.10.41
40389	Heath-Brown, G. G.	PO	25.10.38
67412	Heathcote, A.	APO (Tr)	31. 3.41
61325	—— C. A.	PO (T) (S)	28. 6.41
46965	—— E.	PO (T) (e)	30. 9.41
40389	—— G. G.	FL	25. 4.41
45057	—— J. E.	PO	27.11.40
78963	—— N. H. De V.	FL (ASD)	1. 6.42
32012	Heather, G. W.	Wg. Cr.	1. 9.41
85953	—— L. H.	FO (B)	4. 9.41
68214	—— N. C.	PO (B)	23. 5.41
	Heatley, J. B. [7]	—	—
116271	Heaton, A.	APO (Tr)	17.12.41
100065	—— A. R.	PO (G)	29. 6.41
44417	—— A. V.	FO	19. 8.41
102437	—— B.	APO (Tr)	11. 6.41
105908	—— F. H.	PO (ASD)	5.11.41
68690	—— G.	FO (D)	3. 6.41
87041	—— H.	FO	19.10.41
60334	—— J. F.	FO	12. 1.42
110468	—— J. R.	PO (ASD)	31.12.41
122173	—— J. S.	APO (Tr)	1. 1.42
115750	—— K.	PO (G)	23. 1.42
104732	—— L. F.	PO (ASD)	9.10.41
4463	—— L. M.	ASO (WAAF)	22. 4.42
103014	—— R. D.	PO	19. 7.41
80737	—— V.	FO (E)	24. 7.41
61336	—— W. R.	PO (ASD)	1. 2.41
75312	Heaton-Armstrong, J. D. [72]	SL (ASD)	1. 3.42
33375	Heaton-Nicholls, D. G.	FL	6. 3.41
109696du	Heaume, A. D.	APO (B)	10. 6.41
91166	Heaven, H. D. S.	FL (B)	1. 3.42
118772	—— *Rev.* J.	SL (Ch.)	9. 4.42
101435	—— S. E.	PO (A)	12. 9.41
60997	Heavenor, R. G. McD.	FL (D)	7. 2.42
109709	Heavens, E. G.	PO (R)	10.12.41
89054	Heavysege, C. J.	FO	30.12.41
48197	Heayns, W. H. H.	APO (T) (e)	20. 1.42
79114	Heazlewood, C. R.	FO (T) (e)	14. 5.41
90207	Hebard, H. C.	FL (AAFRO)	28. 6.35
105216	Hebb, A. C. O.	PO (R)	15.10.41
	Hebbert, F. L. B.	GC	1. 6.40
114168	Hebblethwaite, E. C. L.	PO (O)	19.12.41
48991	Hebbourn, R. H.	PO	28. 2.42
109937	Hebden, E.	PO (O)	29. 9.41
	—— S. A.	GC (*ret*)	1. 1.25
26109	—— W. S.	Wg. Cr.	1.12.40
101164	Hebditch, W. A.	PO (ASD)	11. 9.41
3365	Heber Percy, I. M.	ASO (WAAF)	6.10.41
26137	—— J.	Wg. Cr.	1.12.40
78252	Hebron, G. S.	FL (O)	24. 3.42
62179	Hecker, W. R.	APO (Tr)	14. 3.41
46481	Heckles, M.	PO (R)	18.10.41
101905	Hector, R. H.	APO (Tr)	14. 5.41
73625	—— W. L.	FL (M)	25. 7.40
66860	Hedden, A. S.	APO (Tr)	25. 3.41
61291	Hedderwick, R. A.	FO	16. 2.42
3892	Heddle, M. E.	ASO (WAAF)	10.11.41
355858	—— W. A.	WO	1. 7.41

Personal No.	Name.	Rank.	Seniority.
23017	Hederman, J. P.	FL (M) (RAFO)	23. 2.28
	Hedgcock, F. J. W. [19]	—	—
103189	Hedge, C. J.	PO (ASD)	8.10.41
86574	Hedgecoe, E. R.	FO (A)	21.11.41
74519	Hedger, R. C.	FL (ASD)	1. 6.42
88822	Hedges, A. E.	FO (E)	3.10.41
76578	—— A. L.	FL	24.12.41
65712	—— E. C.	APO (Tr)	1. 2.41
46297	—— F. A.	FO	31. 7.41
101989	—— H. W.	APO (Tr)	13. 6.41
2005	—— J. I.	ASO (WAAF)	2. 6.41
122873	—— J. J.	APO (Tr)	23. 3.42
112140	—— L. A.	PO (ASD)	7.12.41
46834	—— L. F.	FO (E)	1.10.41
73225	—— R. T. B.	FL (ASD)	1.12.41
107021	—— V. S.	APO (Tr)	4. 8.41
90878	—— W. G. H.	FL (B)	1.12.41
2648	Hedley, B. [22*d*]	ASO (WAAF)	11. 8.41
82797	—— J. O.	FO	26. 4.42
103495	—— O. M.	PO	9. 7.41
506758	—— R.	WO	1. 5.41
107070	—— W.	APO (Tr)	14. 7.41
60612	—— W. S.	FO (ASD)	10. 1.42
65788	Heelas, E. H.	APO (Tr)	3. 4.41
60320	—— E. T.	FO	15. 1.42
110617	Heeley, F. R.	PO (G)	8.11.41
108525	—— G. W.	PO	11.10.41
76257	—— V. C. J.	FL (B)	1. 3.42
64393	Heelis, C. G. de T.	FO (ASD)	12. 3.42
109226	Heeps, J. A.	PO (ASD)	17.12.41
101260	Heffer, J. N. M.	PO (ASD)	11. 9.41
35029	Hefferman, J.	Wg. Cr. (T) (a)	1.12.41
83075	—— P. M.	FO (ASD)	16. 7.41
69899	Heggie, W. R.	APO (Tr)	19. 5.41
88976	Heggs, P.	FO (T) (S)	2. 2.42
60725	Heginbotham, J.	FL (M)	28. 1.42
60193	Hegney, A. J. P.	FO (ASD)	11. 1.42
48531	Hehir, M.	APO (T) (S)	26. 2.42
122204	Heightman, K. J.	APO (Tr)	4. 2.42
125176	Heighway, G. M.	APO (Tr)	21. 4.42
106852	—— L. F.	PO (ASD)	14. 1.42
118799	Heims, J. L.	PO (R)	18.11.41
40825	Heinbuch, K. J.	FL	3. 9.41
46679	Helbren, I. J.	PO (T) (e)	21. 7.41
2483	Helby, H. M. R.	ASO (WAAF)	4. 8.41
101165	Helder, M. B.	PO (ASD)	11. 9.41
105459	—— R. J.	PO (ASD)	30.10.41
3209	Heler, A. M.	ASO (WAAF)	29. 9.41
75717	Helfield, J. E.	FL (ASD)	1. 6.42
2260	Hellard, A. P.	ASO (WAAF)	5. 7.41
40536	—— D. C.	FL	23. 1.41
395	—— R. G.	SO (WAAF)	1.12.41
364676	—— S. C.	WO	1. 1.40
104867	Hellberg, R.	PO (ASD)	22.10.41
109734	Hellewell, R.	PO (T) (S)	22. 5.42
74842	Hellier, R. S.	SL (ASD)	1.12.41
590218	—— S. R.	WO	1.10.40
121437	Helliler, K. S.	PO	14. 2.42
84383	Hellings, D. F.	FO (ASD)	26. 5.41
1861	—— D. J.	ASO (WAAF)	5. 5.41
123117	Hellis, R. P.	PO	25. 4.42
44400	Helliwell, F. R.	FO (A)	8. 5.41
115251	Hellon, W. H.	PO (T) (e)	29.12.41
43186	Hellyer, C. W.	FL	1. 4.42
104573	Hellyer, D.	PO (O)	23. 8.41
	—— F. E. [26]	SL (*ret*) / Hon. Wg. Cr. (ASD*)	1. 1.42 / 3.10.39
90054	—— R. O.	FL	15. 5.40
41020	Helm, R. F.	FL	3. 9.41
79909	—— W. O. [25*a* (i)]	FO (E)	24. 7.41
88450	Helme, A.	FO	7.11.41
60129	—— J. M.	PO	14. 1.42
69429	—— J. S. M.	FO	23. 4.42
86564	—— N. T.	FO (ASD)	10. 1.42
87306	Helmore, B. D.	FO (A)	4. 1.42
2800	—— D. E. M.	ASO (WAAF)	1. 9.41
46704	—— P. E.	PO	20. 8.41
89350	—— P. W.	FO	6.12.41
	—— W.	W. Cr. (*ret*)	1. 7.35
40701	Helsby, D. A.	FL	3. 9.41
86110	Helmy, S.	FO (T) (e)	21. 4.42
21034	Hely, A. H. McM.	Wg. Cr. (E)	1. 9.41
114287	Helyar, W.	PO (ASD)	—
110737	Hember, R. S.	APO (Tr)	19. 9.41
102190	Hembrow, R. D.	PO (ASD)	25. 9.41
106043	Hemelik, A. J.	PO (O)	5. 8.41
1763	Hemelryk, M. E.	ASO (WAAF)	17. 3.41
69334	Hemery, C. K.	APO (Tr)	23. 5.41
3424	Hemingway, E. I.	ASO (WAAF)	6.10.41
118757	—— G.	APO (Tr)	29.12.41
40702	—— J. A.	FL	3. 9.41
31478	—— J. G. S.	PO (E)	18. 9.39
63089	—— K. G.	PO	19. 3.41
45892	—— M.	PO (A)	2. 8.41
120477	—— R.	PO (O)	31. 1.42
85430	—— W.	FO (ASD)	9. 7.41
77997	Hemmant, W. A.	FO (T) (e)	7. 5.41
63354	Hemmens, R. H.	PO (E)	13. 6.41
89678	Hemmerdinger, C. A.	PO (T) (S)	17.12.40
79910	Hemming, C. J.	FO (E)	24. 7.41
	—— H.	Hon. Wg. Cr. (ASD*)	5. 2.41
112884	—— H. C.	PO (ASD)	28. 1.42
31478	—— I. G. S.	FL (E)	1. 8.41
107596	—— J. P.	PO (ASD)	3.12.41
84918	Hemmings, G. C.	FO	18. 8.41
86747	—— J. G.	FO (B)	7.10.41
111469	—— J. S.	PO	4.11.41
112658	—— H. C.	PO (ASD)	5. 2.42
44138	—— H. J.	FO (T) (S)	9. 5.40
101960	Hemsley, A. E.	APO (Tr)	9. 6.41
46119	—— A. H.	PO	12. 6.41
21043	—— B. W. [25]	Wg. Cr. (E)	1. 1.40
74116	—— R. W.	FL (ASD)	1. 3.42
117331	Hemsted, E. H.	FO (M)	20. 3.42
107950	—— R. H. R.	PO	30. 8.41
2106	Hemsworth, C.	ASO (WAAF)	16. 6.41
104519	Hemy, C. D	PO	9. 8.41
72763	Henchman, J. S.	FL (E)	1.12.41
1173	—— P. G.	ASO (WAAF)	14. 9.40
69536	Henchy, A. F.	PO (ASD)	9. 6.41
62568	Henderson, Alexander	APO (Tr)	21. 3.41
109219	—— Alexander	PO (ASD)	17.12.41
114602	—— Allison	PO	6.12.41
105194	—— A. A.	PO	30. 8.41
88679	—— A. C.	FO	19.11.41
121198	—— A. E.	APO (Tr)	28. 3.42
117028	—— A. H.	PO	6. 9.41
	—— A. H. S.	ASO (WAAF)	12.10.40

Personal No.	Name.	Rank.	Seniority.
269	Henderson, A. J.	SO (WAAF)	1. 2.42
116744	—— A. MacD.	PO	28. 2.42
89103	—— B. L.	FO (ASD)	8.11.41
73055	—— C. McC.	FO (T) (e)	12.10.40
107834	—— C. W.	PO (ASD)	3.12.41
114331	—— D.	APO (T) (a)	19.12.41
31273	—— D. E.	FL (E)	1. 6.41
60701	—— D. G.	FO (E)	18. 4.42
87873	—— D. J. T.	FO (T) (e)	23. 5.42
106495	—— D. L.	FO (M)	12. 9.41
76142	—— D. St. C. L.	FL (ASD)	15.11.40
5742	—— E. B.	S (PMNS)	6. 3.42
1292	—— E. C.	SO (WAAF)	1. 2.42
4743	—— E. L.	ASO (WAAF)	27. 5.42
76113	—— E. M. M.	FL (A)	1. 3.42
104292	—— F. Y.	APO (Tr)	3. 7.41
90045	—— Gordon	SL	1.12.41
89873	—— Gordon	FO (ASD)	3. 1.42
66355	—— G. Gilchrist	APO (Tr)	3. 4.41
67354	—— G. George	APO (Tr)	12. 3.41
68729	—— G. R.	PO (O)	10. 6.41
37804	— — G. R. G.	SL	1.12.41
107496	—— H. C. K.	PO (ASD)	26.11.41
80623	—— H. G.	FO (T) (s)	17. 2.42
45325	—— H. H.	PO	15. 2.41
63257	—— H. M.	APO (Tr)	1. 2.41
90618	—— John	Wg. Cr. (B)	1. 9.40
102186	—— James	PO (ASD)	25. 9.41
82180	—— John	FO	11. 7.41
106193	—— Jack	PO	23. 7.41
3691	—— Jessie	ASO (WAAF)	27.10.41
116313	—— J.	APO (Tr)	11.11.41
102617	—— John A.	PO	21. 7.41
102310	—— James A.	PO (ASD)	15. 7.41
87328	—— J. A. L.	FO (ASD)	1.11.41
74719	—— J. A. M.	FL	18. 9.41
3893	—— J. D.	ASO (WAAF)	10.11.41
22017	—— J. E. McC.	FL (ASD) (RAFO)	16.11.40
60670	—— J. G.	FO (ASD)	1. 2.42
81554	—— J. H.	FO (A)	9. 5.41
107720	—— J. J.	PO (R)	10.12.41
526	—— J. L. M.	SO (WAAF)	1.12.41
63320	—— J. Montgomery	APO (Tr)	1. 4.41
109840	—— J. Murie	APO (Tr)	6. 3.41
47676	—— J. O.	PO (T) (a)	7.11.41
40112	—— K. J.	FL	12. 1.41
351455	—— L.	WO	15. 5.40
65610	—— L. D.	PO (ASD)	15. 4.41
75299	—— L. N.	FL (B)	1. 3.42
	—— M. [101]	AVM	1. 7.41
80825	—— M. M.	FO	15. 6.41
60552	—— N. G.	FO	23. 1.42
82144	—— N. K.	Wg. Cr. (M)	1. 6.41
113551	—— O. B.	PO (ASD)	12. 2.42
65063	—— P. B.	PO (ASD)	27. 6.41
2080	—— P. M.	ASO (WAAF)	16. 6.41
89679	—— Robert A.	FO (ASD)	27.12.41
113644	—— R. B.	APO (Tr)	7. 9.41
740067	—— R. C.	WO	1.10.41
101787	—— R. D.	FL (M)	13. 6.41
31274	—— R. M. W.	FL (E)	1. 6.41
46408	—— R. N.	PO	9. 8.41
106572	—— S. M. K.	PO (ASD)	15.11.41
117956	—— T. B.	PO (T) (S)	6. 8.41
122975	—— T. D.	PO (G)	1. 5.42
104704	—— T. George	PO (ASD)	1. 9.41
101398	—— T. Gollan	APO (Tr)	4. 7.41
118748	—— T. R.	APO (Tr)	9.12.41
111817	—— W. A.	PO (E)	6. 2.42
104868	Henderson, W. B.	PO (ASD)	22.10.41
89680	—— W. B. G.	FO (ASD)	27.12.41
115935	—— W. J. T.	PO	6.12.41
76447	—— W. M. R.	FL (M)	28.11.40
120740	—— Wm. R.	PO	31. 3.42
63339	—— Walter B.	APO (Tr)	3. 4.41
1038	Henderson-Howe, G.	ASO (WAAF)	17. 8.40
1610	Henderson-Palmer, I. M. B.	ASO (WAAF)	12. 2.41
	Hendin, H. T. R. *Maj.*	EO	—
72359	Hendley, H. J. H.	SL (M)	1. 6.42
43861	—— W. J.	FO (T) (e)	14. 3.40
11748	Hendley-Cross, C. C.	PO (O)	14. 3.42
73852	Hendrie, K. G. P.	SL (ASD)	1. 6.42
29013	Hendrikz, N. C.	Wg. Cr.	1. 3.41
108708	Hendry, A.	PO (ASD)	10.12.41
90377	—— A. C.	SL (M)	1. 9.41
83359	—— D.	FO (T) (S)	10. 2.42
1002671	—— D. O.	WO	1. 4.42
105460	—— J.	PO (ASD)	30.10.41
366287	—— J. W.	WO	1. 1.21
	—— R. C.	WO	22. 5.39
82225	—— W. E. R.	FO (B)	27. 6.41
1718	Hendy, N. I.	ASO (WAAF)	24. 3.41
111025	—— T. G. C.	APO (Tr)	12. 6.41
11130	Heneghan, W. J.	Wg. Cr. (A)	1. 6.40
72671	Heness, A. H.	FL (ASD)	1.12.41
24164	Henkel, N. F. V.	FO (RAFO)	8. 6.29
86158	Henlé, N. F.	FO (ASD)	4.10.41
40703	Henley, E. P.	FL	3. 9.41
70297	—— H. G.	FO (RAFO) SL (ASD)	11. 2.33 1.12.41
45369	—— J. W.	FO (E)	1. 4.41
114288	—— M. E.	PO (E)	4. 3.42
343539	—— V.	WO	1. 2.40
361985	—— W. C.	WO	1. 3.40
82338	—— W. R.	FO (T) (S)	12. 7.41
63096	—— C. W. C.	PO	23. 3.40
120540	Henly, E. J.	PO (O)	10. 1.42
89465	Henman, A. T.	FO (ASD)	13.12.41
63096	—— C. W. C.	FO	23. 3.42
85065	Henn, C. L.	FO (ASD)	14. 8.41
4109	—— M. E.	ASO (WAAF)	1.12.41
42407	—— P. E.	FL	6. 4.42
74520	Hennah, H. S.	FL (ASD)	1. 3.42
	Hennessey, J. W. P.	FL (CC)	1. 6.40
112688	Hennessy, A. C.	PO (G)	24.11.41
118800	—— G. C.	PO (R)	18.11.41
	—— J. [9]	—	—
341691	Hennett, C.	WO	15. 5.40
122635	Henney, G. W.	APO (Tr)	13. 3.42
76422	—— W. J.	FL (ASD)	1. 7.41
74999	Henniker-Gotley, A. L.	SL (ASD)	1.12.41
82910	Henniker-Heaton, J. V. P.	FO (ASD)	20. 6.41
104360	Henning, C. M.	PO	30. 8.41
3701	Henocq, K. A.	ASO (WAAF)	27.10.41
121035	Henrie, G. R.	PO (E)	20. 4.42
87829	Henry, A.	FO (ASD)	1.11.41
107597	—— A. J.	PO (ASD)	3.12.41
88718	—— A. L. W. R.	FO (ASD)	5.11.41
125113	—— A. M.	APO (Tr)	31. 3.42
101436	—— C. C.	PO (A)	12. 9.41
102972	—— C. R.	FO	13.11.41
88946	—— F. D. C.	PO(T)(e)	6.12.40
48844	—— F. M. (G)	PO	1. 5.42
79115	—— G.	FL (ASD)	1. 6.42
580895	—— G. J.	WO	1.10.41
48086	—— G. J. P.	PO (O)	7. 3.42

Personal No.	Name.	Rank.	Seniority.
106678	Henry, G. L. F.	PO (O)	20. 9.41
62196	—— H.	PO (E)	30. 5.41
47694	—— H. J.	PO (G)	22.12.41
89360	—— I. C.	FO	6.12.41
77236	—— J. C.	FL (ASD)	15.10.40
81403	—— J. E. W. J.	FO (B)	28. 8.41
112883	—— J. P.	PO (ASD)	28. 1.42
4592	—— K.	ASO (WAAF)	13. 5.42
760574	—— L. H.	WO	1. 3.42
514414	—— L. H.	WO	1. 3.42
65959	—— L. P.	FO (D)	2. 5.41
72043	—— L. S.	SL (M)	1. 6.42
120215	—— L. T.	PO	19. 3.42
107046	—— M.	APO (Tr)	1. 2.41
114603	—— M. M.	PO (A)	4. 3.42
46126	—— P. R. H.	PO (G)	12. 6.41
43650	—— R. C.	FO (T) (e)	14. 3.40
73599	—— T. C.	FL (M)	25. 7.40
	Hensby, G. S.	Hon. FO (ASD*)	25.11.41
18658	—— S. A.	PO (O)	14. 2.42
61107	Henshall, F.	FO (ASD)	14. 2.42
105330	—— H. W.	PO (E)	17.10.41
73226	—— L.	FL (ASD)	1. 9.40
69216	Henshaw, A.	APO (T) (a) / APO (Tr)	19.12.41 / 30. 4.41
119614	—— H.	APO (Tr)	29.12.41
116844	—— H. C.	APO (Tr)	25.11.41
80026	Hensman, K.	FO	14. 9.39
102704	—— R. H.	PO (ASD)	25. 9.41
86903	Henson, C. S.	FO (T) (s)	13.10.41
107018	—— F. B.	APO (Tr)	31. 7.41
119495	—— F. G.	PO	26. 3.42
108847	—— J. A.	PO (R)	10.12.41
	—— U. F. C.	S (PMNS)	27.12.26
100255	—— W.	APO (Tr)	27. 3.41
	Hensser, H.	PO (CC)	25. 9.41
60458	Henstock, C.	FO (ASD)	20. 2.42
37751	—— L. F.	SL	1.12.41
101889	Henthorn, F.	APO (Tr)	5. 5.41
66402	Henthorne, Thomas K.	APO (Tr)	7. 3.42
72672	Henton, E. H. [9]	FL (ASD)	1.12.41
81171	—— S. W. P.	FO (T) (s)	24. 6.41
101672	Henty, R. I.	PO (ASD)	18. 9.41
97140	Henwood, F. H. D. [19a]	Wg. Cr.	1. 3.40
110371	—— J. E.	PO (ASD)	24.12.41
75125	—— F. W.	SL (T) (e)	1. 9.41
104869	—— H. S.	PO (R)	22.10.41
74706	—— L. E.	ASO (WAAF)	27. 5.42
109882	—— M. S.	APO (Tr)	19. 9.41
60180	—— R.	PO (E)	2. 4.41
	Henzell, F. L. P.	FL (ret)	1. 8.34
82191	Hepburn, J. G. C.	FO (G)	30.10.41
11225	—— J. S.	SL (E)	1. 3.42
	—— M. B.	S (PMNS)	1. 4.41
99936	—— P.	APO (Tr)	5. 6.41
82122	—— P. B.	FO (ASD)	28. 2.42
84848	—— T.	FO (M)	11. 4.41
147295	Hepher, J.	WO	1. 2.40
118422	Heppell, G. R.	PO	13. 3.42
84902	—— P. A.	FO (T) (e)	23.10.41
60780	—— P. F.	FL (ASD)	1. 3.42
86370	—— P. W. E.	FO	22. 9.41
103366	—— T.	PO (A)	3.10.41
88399	Heppenstall, R. A.	FL (E)	1. 6.42
155251	Heppie, I.	WO	1. 3.41
105775	Hepple, G. P.	PO (E)	14.11.41
780	—— G. W.	WO	15. 5.34
66569	Heptinstall, J. V.	PO	11. 5.41
107906	Hepworth, E. O.	PO (ASD)	3.12.41
121301	—— R. W.	PO (O)	29.12.42
100179	Herbert, A. D.	PO (ASD)	27. 8.41
75136	—— A. G. V.	FL (A)	1.12.41
100700	—— A. L.	PO (ASD)	4. 7.41
62708	—— B. A. M.	FO (T) (s)	2.12.41
109223	—— B. S.	PO (ASD)	17.12.41
	—— C.	FO (T) (s)	12. 6.39
1	—— C. S.	FL (CC)	6.11.41
101673	—— D.	PO (ASD)	18. 9.41
847	—— D. M.	ASO (WAAF)	29. 7.40
566527	—— E. H.	WO	1.10.41
48857	—— F. W.	PO (E)	28.11.41
83661	—— G.	FL (M)	6. 8.41
116456	—— G. B.	PO	5.12.41
81206	—— H. R.	FO (ASD)	26. 9.40
60270	—— J. F.	FL (D)	17.12.41
79911	—— J. T.	FO (E)	24. 7.41
105042	—— R. B.	APO (Tr)	10. 6.41
09278	—— Stanley	APO (Tr)	8. 5.41
67142	—— Sydney	FL (T) (e)	24. 4.40
70298	—— T.	FO (T) (s)	2. 9.39
107350	—— W. E.	APO (Tr)	14. 7.41
247384	—— W. H.	FO (T) (e)	14. 3.40
104785	—— W. H.	PO (ASD) (mt)	15.10.41
120541	—— W. R.	PO	7. 1.42
874	Herbert-Smith, C. M.	ASO (WAAF)	20. 7.40
79912	Herbertson, C. J. L. [15]	FO (E)	24. 7.41
84147	—— J. H.	FO (ASD)	1. 4.41
	—— J. J. W. [27]	—	—
1818	Herchenroder, M.E.A.	ASO (WAAF)	12. 4.41
62499	Hercock, H.	APO (Tr)	1. 2.41
109462	Hercus, J.	PO (ASD)	27.10.41
44622	Herd, A. F.	FO	2. 5.40
112141	—— A. M. G.	PO (ASD)	21. 1.42
86822	—— G. V.	FO (ASD)	7. 7.41
107210	—— H. G.	PO (E)	12.12.41
60137	—— T. B.	PO	14. 1.41
64418	—— W. H.	APO (Tr)	1. 2.41
39787	—— W. S.	FL	5.10.40
	Herdman, F. G. [25b]	—	—
63711	—— W. H.	APO (Tr)	9. 4.41
560804	Herdman-Smith, R.W.	WO	15. 8.41
42345	Hereford, A. J.	FL	4. 2.42
74923	—— E. H.	SL (ASD)	1.12.41
3366	Hereward-Rogers, K. I. H.	ASO (WAAF)	6.10.41
101541	Herford, M. F.	PO	3. 7.41
37042	Herington, C. F.	Wg. Cr.	1. 3.42
84524	Heriot, C. D.	FO (ASD)	30. 8.41
79786	—— J. E.	FO (ASD)	3. 6.41
43285	—— J. L.	APO	10. 4.40
80920	Heritage, L. M. [25g]	FO (ASD)	17. 6.41
123118	—— L. V.	PO (O)	30. 3.42
115252	Heriz-Smith, J. V.	PO	28.11.41
45833	Herliby, G. A.	PO (ASD)	25. 3.41
79830	Herman, S. H.	FO (ASD)	10. 6.41
81768	Hermiston, M.	FO (T) (e)	12. 1.42
102479	Hermus, C. L. T.	APO (Tr)	30. 6.41
115475	Hern, F. S.	APO (Tr)	26.11.41
63129	—— W. F.	FO (B)	10. 3.42
78895	Herniman, A. E.	FO (ASD)	1. 1.41
63228	Heron, C. G.	PO (ASD)	25. 4.41
112882	—— C. O.	PO (ASD)	28. 1.42
67736	—— E.	FO (B)	24. 4.42

Personal No.	Name.	Rank.	Seniority.
81842	Heron, E. M.	FO (ASD)	15. 7.41
41700	—— H. M. T.	FL	6.11.41
43285	—— J. L.	FO	27. 7.41
121392	—— R. F.	PO (G)	1. 5.42
122476	—— R. W.	PO (O)	1. 5.42
122125	Herrald, E. R.	PO	7. 3.42
104870	Herrara, W.	PO (ASD)	22.10.41
33566	Herrick, M. J.	FL	7. 3.42
70899	—— Robert	FL	3. 9.41
35062	—— Robert	Wg. Cr. (T) (e)	1. 6.42
356982	Herridge, H. W.	WO	1. 1.41
88728	—— J. E.	FO (B)	25.11.41
101437	Herries, J. A.	PO (A)	12. 9.41
108273	—— R. A.	APO (Tr)	17. 9.41
115304	Herriman, G. F.	PO	19. 1.42
2343	Herrin, H. B.	ASO (WAAF)	14. 7.41
65858	Herring, C. K.	APO (Tr)	26. 4.41
65744	—— I. J.	APO (Tr)	8. 2.41
	—— J. H. [101]	GC	26.11.35
80308	—— J. S.	FO (E)	1. 6.41
47089	—— K.	PO (T) (e)	4.10.41
116816	—— R. S.	PO(ASD)	21. 2.42
44709	—— W. S.	FO	18. 9.41
70299	Herringshaw, S. E.	FO (RAFO)	11. 1.30
45254	Herrington, C.	FL (E)	1. 6.42
103367	Herriot, F. H.	PO (A)	3.10.41
76415	—— T. H.	FO (T) (e)	30.11.40
742876	Herriott, A. J.	WO	1.10.41
2408	Herrod, P. P.	ASO (WAAF)	28. 7.41
73804	—— T. R.	PO (Met*)	5. 9.39
84815	Herron, F.	FO (ASD)	15. 9.41
106636	—— J. A.	PO (ASD)	14. 1.42
88947	Herrtage, D. S. E.	FO (ASD)	6.12.41
68912	Herschel, C. R.	PO (ASD)	8. 8.41
62062	Hersee, A. S.	FO (ASD)	7. 3.42
109016	Hersey, A. G.	PO (O)	5. 8.41
37570	Hervey, C. P. V.	SL	1. 9.41
78964	—— H. E.	FL (G)	22. 1.41
117869	—— W. A.	SL (M)	27. 3.42
72673	Heseltine, G. C.	FL (ASD)	10. 6.41
115253	—— L.	PO (E)	25. 3.42
4220	Hesford, V. [17]	ASO (WAAF)	31.12.41
	Hesketh, A.	GC	1. 9.41
107268	—— G. Edward	PO(T)(S)	2. 2.42
101409	—— P.	PO (E)	19. 9.41
21128	—— R. N.	Wg. Cr. (E)	1.12.40
105295	—— S. O.	PO (E)	14.11.41
	Heskett, S. A. [25*a*]	—	—
67953	Heslin, C.	APO (Tr)	7. 4.41
518308	Heslip, D. J.	WO	1. 6.41
04054	Heslop, H. W.	GC (T) (e)	1. 9.40
514005	—— T. H.	WO	1. 7.41
564200	—— V. W.	WO	1.10.41
108709	Hessey, F.	PO (ASD)	10.12.41
35094	Hester, A. E.	SL (T) (S)	1. 9.41
46465	—— E. R.	PO (G)	19. 8.41
86221	—— H. H.	FO (ASD)	10. 9.41
44842	—— H. H. C.	FO (T) (e)	28.10.41
112695	—— V. A.	PO	25.11.41
102091	Hetherington, E. L.	PO	17. 7.41
112881	—— F. W.	PO (E)	28. 1.42
67965	—— J.	APO (Tr)	9. 4.41
46183	—— L. S. V.	FO (T) (a)	10. 4.41
409	—— P. de G.	SO (WAAF)	1.12.41
	—— T. G.	GC (*ret*)	1. 7.30
		GC (CC)	1.12.41
89321	—— W.	FO (O)	23.12.41
581511	Hettrick, D. C.	WO	1. 4.42
76477	Hewan, T. A. D.	FL	14. 9.40

Personal No.	Name.	Rank.	Seniority.
39044	Heward, A. W.	SL	1.12.41
4110	—— M.	ASO (WAAF)	1.12.41
46621	—— T. F.	FO (ASD) (mc)	1.10.41
	Hewat, Harry A. [104]	AC (M)	1. 6.41
82399	—— Henry A.	FO (T) (e)	28.10.41
23328	—— R. M.	SL (M)	1.12.41
637	Hewer, H. F.	SO (WAAF)	1. 6.42
361996	Hewes, A. E.	FO (T) (a)	19. 6.39
119456	—— A. W.	APO (T) (S)	29. 1.42
119745	—— M. H.	PO (O)	11. 1.42
82876	Hewetson, V. de M. C.	FO (ASD)	30. 7.41
90016	Hewett, B. A.	Wg. Cr.	1. 6.42
89466	—— C. L.	FO (ASD)	13.12.41
102992	—— G. A.	PO	9. 8.41
106625	—— L. C. G.	PO (ASD)	12.11.41
	—— M. G.	S (PMNS)	1. 4.41
100766	—— O. W.	PO (ASD)	4. 9.41
46615	—— R.	FO (ASD) (mc)	29. 7.41
69579	—— S. G.	PO (ASD)	20. 8.41
76477	Hewin, T. A. D.	FO (GD*)	14. 9.39
112788	Hewit, J. H.	PO (ASD)	28. 1.42
66191	—— R. T.	APO (Tr)	19. 2.41
86020	Hewitson, J. B.	FO (ASD)	20. 9.41
115454	Hewitt, A. E.	APO (Tr)	5. 9.41
40391	—— A. H.	SL	1. 6.42
81532	—— A. R.	FO (ASD)	1. 7.41
67983	—— Donald	APO (Tr)	10. 4.41
63798	—— Dudley	FO	12. 2.42
07146	—— E. N. [18*a*]	FO (ASD)	20. 3.41
46668	—— F. E.	PO	6. 8.41
26055	—— F. P.	SL	1.12.41
102604	—— G.	PO (O)	13. 7.41
74117	—— H. A.	FL (ASD)	1. 3.42
119344	—— I.	PO (O)	23. 3.42
102846	—— J. A.	APO (Tr	14. 5.41
358285	—— J. M.	PO	1.11.41
510042	—— J. S.	WO	1. 3.41
122978	—— J. W.	PO (G)	1. 5.42
590021	—— L. G.	WO	1. 2.41
87775	—— L. I.	FO (ASD)	25.10.41
2344	—— M. L. M.	ASO (WAAF)	14. 7.41
120977	—— P. J.	PO (E)	13. 4.42
119746	—— P. V.	PO (O)	21.12.41
44075	—— Robert	FL	25. 4.42
73227	—— Ronald	FO (ASD)	7. 9.39
72674	—— R. F.	FO (ASD)	27. 8.39
560617	—— R. G. W.	WO	1. 2.42
109307	—— R. J.	PO (O)	15.10.41
120120	—— S. T.	PO (O)	16. 2.42
117999	—— T.	PO (ASD)	16. 4.42
73228	—— T. E. J.	FL (ASD)	23. 9.40
		EO	—
84374	—— W.	PO (ASD)	2. 8.40
65878	—— W. G.	APO (Tr)	28. 4.41
242992	—— W. H. E.	WO	1. 1.41
65629	Hewlett, A. L.	PO (ASD)	2. 5.41
69438	—— C. R.	PO	26. 6.41
	—— F. E. T.	GC (*ret*)	1. 7.39
85823	—— M. G. T.	FO (T) (S)	19. 5.42
47648	—— W. H.	PO (G)	26.11.41
89086	Hewlings, D. G.	FO	23.11.41
81098	Heworth, W. E.	FO (ASD) (mc)	17. 6.41
87400	Hewson, E.	FO	2.11.41
80558	—— E. S.	FO (O)	5. 5.41
39083	—— J. M.	SL	1. 3.42
46003	Hext, N. E.	FO (ASD)	1. 2.42
	Hey, H. [21]	—	—
2400	—— J.	SO (WAAF)	15. 1.42
63508	—— R. W.	PO (ASD)	8. 4.41
26138	Heycock, G. F. W.	Wg. Cr.	1.12.40
72297	—— H. W.	SL (E)	1. 3.42

Personal No.	Name.	Rank.	Seniority.
115958	Heydon, F. G. W. W.	SL (Ch)	20. 1.42
74118	Heyes, A. C.	FL (ASD)	25. 2.41
67313	—— F. G. L.	APO (Tr)	19. 2.41
88050	Heyman, W. A. C. [19]	SL (ASD)	1.12.41
83065	Heymann, R.	FO (ASD)	20. 5.41
2186	Heywood, C. M.	ASO (WAAF)	30. 6.41
61667	—— F. S.	APO (Tr)	1. 2.41
357694	—— G. A.	WO	1.10.40
113714	—— G. E.	APO (Tr)	1.10.41
106329	—— G. W.	PO (A)	14.11.41
75944	—— H. M.	FL (E)	1. 3.42
113221	—— J.	PO (E)	20. 2.42
118434	—— J. P.	PO	14. 3.42
120542	—— K. W.	PO	23. 1.42
103015	—— P.	PO	19. 7.41
115165	—— R. A.	PO (O)	24.11.41
85408	—— V. R. L.	FO (ASD)	24. 9.41
	—— W. R.	SL (T) (S)	1. 9.40
87221	Heywood-Jones, W. S.	FO (ASD)	20.10.41
63841	Heyworth, A. J.	PO	20. 4.41
112787	—— H.	PO (ASD)	28. 1.42
32079	—— J. H.	Wg. Cr.	1. 3.42
80994	—— P. S. A.	FL (M)	19. 6.41
248280	—— W. H.	WO	1. 3.40
76977	Hiatt, C. A. A.	FO (ASD)	28.10.41
125288	Hibberd, C. H.	APO (Tr)	12. 5.42
103248	—— C. J. L.	PO (ASD)	1.10.41
43778	—— E. V.	FO (T) (E)	9. 5.40
107973	—— G. C.	PO (T) (S)	15. 9.41
3975	—— P. A.	ASO (WAAF)	17.11.41
70300	—— R. J.	SL (T) (S)	1. 12.41
111556	—— T. J.	PO	24.10.41
70301	—— W. H. A.	FL	25. 5.41
952	Hibberding, G. M. S.	ASO (WAAF)	3. 8.40
	Hibbert, A. H. (21)	—	—
122498	—— E.	PO	7. 3.42
67766	—— G. W.	PO (ASD)	30. 5.41
117003	—— H.	PO (G)	10. 1.42
370288	—— H. D.	WO	1. 6.40
40537	—— J. E.	FL	9. 5.41
75782	—— J. H.	FL (E)	1. 3.42
102849	—— L. R.	APO (Tr)	19. 5.41
371	—— M.	Flt. O (WAAF)	1.12.41
115736	—— S. A.	PO	27. 1.42
120487	—— W. J.	PO	13. 4.42
21216	—— W. N.	SL (A)	1. 6.40
43219	Hibbins, A.	FL (T) (S)	7. 8.41
101384	Hibbit, H. S.	APO (Tr)	17. 6.41
111890	Hibbs, J. W.	APO (Tr)	6.10.41
63909	—— W. C.	PO (ASD)	15. 4.41
68744	Hibell, A. J.	PO	11. 5.41
11059	Hichens, F. C. C. B.	Wg. Cr. (E)	1. 7.39
77241	Hick, B. B.	FL (ASD)	1. 6.42
355173	—— C. H.	WO	1. 7.40
407051	—— G. Macd.	APO (Tr)	22. 5.41
511279	Hicken, C. L.	WO	1. 1.42
56637	Hickey, D. P.	PO (ASD)	17. 5.41
44632	—— H. J.	FO (O)	9. 5.41
	—— H. W.	SL (ASD)	27 7.41
43393	—— J. A.	FL (T) (e)	23. 7.41
78833	—— J. F. J.	FL (M)	23. 4.41
35606	—— M. P. J.	FL (M)	17. 9.41
5678	Hickie S. M.	S (PMNS)	12.12.41
106358	Hickin, D. E.	PO	27. 5.41
106718	—— B. V.	APO (Tr)	1. 8.41
48290	Hickinbotham, J. H.	APO (T) (e)	31.12.41
102535	Hicklin, J. H.	PO	5. 8.41
79835	Hickling, A. W.	FO (ASD)	11. 6.41
46203	—— J.	FO (E)	20. 6.41
102346	—— J. W.	APO (Tr)	1. 2.41
1491	—— P. A.	ASO (WAAF)	1. 1.41
68134	—— P. F.	FO	15. 5.42
36073	Hickman, A. A. F.	Wg. Cr.	1. 3.42
2370	—— A. B.	ASO (WAAF)	28. 7.41
65944	—— A. G.	APO (Tr)	3. 5.41
194603	—— A. H.	WO	1. 3.41
101166	—— D. P. [18]	PO (ASD)	11. 9.41
2187	—— E.	ASO (WAAF)	30. 6.41
74382	—— G. M. J.	FL (ASD)	1.12.41
2144	—— Hazel	ASO (WAAF)	21. 6.41
115254	—— Henry	FL (R)	27.12.41
2145	—— Hilary	ASO (WAAF)	21. 6.41
88483	—— J. A.	FO (B)	21.10.41
65004	—— L. J.	FO (ASD)	25. 4.42
84617	—— M. F.	PO (A)	11.10.40
113436	—— M. R.	PO	13.12.41
109497	Hickmore, E. S.	PO (O)	24.10.41
114002	Hickmott G. J. R.	PO (ASD)	17.12.41
69628	Hickox, H. A. G.	PO (ASD)	27. 8.41
103778	—— J. W. H.	PO (ASD)	9.10.41
32026	Hicks, Arthur J.	SL	1. 6.41
120655	—— Archibald J.	PO	31.12.41
114527	—— C. H.	APO (Tr)	28.10.41
120121	—— C. T.	PO	19.12.41
66765	—— D. C.	APO (Tr)	4. 3.41
1894	—— D. J.	ASO (WAAF)	5. 5.41
60978	—— D. O.	FL (M)	7. 2.42
	—— E. A.	S (PMNS)	19. 9.40
523113	—— F. E. M.	WO	1. 1.42
109889	—— F. M.	APO (Tr)	7.10.41
79700	—— G. C.	FL (ASD)	1. 6.42
104530	—— G. L.	PO	10. 8.41
	—— G. R.	SL	1. 9.39
100133	—— J. E. H.	PO (ASD)	27. 8.41
39440	—— J. G.	FL (ASD)	3. 9.40
111189	—— J. H.	PO (ASD)	17.11.41
119185	—— J. L.	PO	16. 3.42
12120	—— J. M. [12b]	ASO (WAAF)	16. 6.41
44005	—— J. R.	FO (T) (S)	9. 5.40
74120	—— J. W.	FL (ASD)	8. 7.41
63940	—— L. C. F.	FO (ASD)	18. 4.42
	—— L. E. [28]	—	—
85365	—— P. G.	FO (ASD)	8. 5.41
82956	—— R.	FO	30. 7.41
75396	—— S. M.	FL (D)	10.10.40
67124	—— T. G.	PO (T) (a)	10.11.41
100490	—— T. S.	FO (D)	24. 6.41
74119	—— V. R.	SL (ASD)	1. 3.42
	—— W. E.	FO (A) (*ret*)	6.10.36
78199	—— W. G.	FO (ASD) (en)	1.12.40
79284	—— W. H.	FO (ASD)	15. 5.41
2248	—— Z.	ASO (WAAF)	5. 7.41
89681	Hickson, G. W.	FO (ASD)	27.12.41
85390	—— W.	FO (ASD)	23. 9.41
46290	Hickton, C. J.	PO (R)	1.10.41
1010	Hide, G. A.	ASO (WAAF)	10. 8.40
1707	—— J. M.	SO (WAAF)	1. 6.42
105463	—— K. C.	PO (ASD)	30.10.41
	Hiddleston, L. G. [25b]	—	—
107267	Hider, D. H. O.	PO (T) (S)	27. 1.42
114604	—— J. M.	PO (ASD)	28. 2.42
73229	—— T. W. K.	FL (ASD)	1.12.41
72266	Hidson, T. G. P. [25a]	SL (E)	1. 3.42
45253	Hier, R. W. D.	FO (ASD)	13. 2.42
102311	Higby, H. B.	PO (ASD)	15. 7.41
103779	Higenbottan, J. C.	PO (ASD)	9.10.41
15152	Higgens, R. S.	FL (RAFO)	1. 4.29
		SL (ASD)	1.12.41
122078	—— W. T.	PO	27. 3.42

Personal No.	Name.	Rank.	Seniority.
82109	Higgett, A. W.	FO (ASD)	18. 7.41
75044	Higginbottom, G.	FL (ASD)	1. 3.42
119457	—— A. R.	APO (T) (ee)	20.11.41
84148	Higgins, B. H.	FO (ASD)	16. 8.41
84571	—— B. L.	FO (ASD)	6. 9.41
3314	—— B. W.	ASO (WAAF)	6.10.41
507934	—— C.	WO	15.10.41
70302	—— C. G.	FL	3. 9.40
104871	—— C. R.	PO (ASD)	22.10.41
75351	—— *Rev.* D.	SL (CH)	10.10.39
4076	—— D. B.	ASO (WAAF)	24.11.41
114605	—— D. P.	PO (ASD)	28. 2.42
118829	—— F. W.	APO (Tr)	1. 1.42
105776	—— G.	PO (E)	14.11.41
	—— G. M.	S (PMNS)	9. 7.41
68655	—— H. G.	APO (Tr)	9. 6.41
115557	—— H. R.	PO (G)	4.10.41
63194	—— J.	FO (ASD)	4. 4.42
48574	—— J. E.	APO (T) (s)	12. 3.42
72675	—— J. F.	FL (B)	1.12.41
	—— *Sir* J. F. A.	AM (*ret*)	1. 1.29
111818	—— J. H. W.	PO (E)	6. 2.42
73964	—— J. J.	FL (Met)	1. 1.42
	—— J. M.	S (PMNS)	2.10.40
44680	—— J. S.	FO	7. 8.41
81974	—— J. W.	FL (R)	1. 5.41
354251	—— L.	WO	1. 1.41
114606	—— L.	PO (ASD)	28. 2.42
87874	—— L. N.	FO (ASD)	8.11.41
83738	—— M. J.	FO (O)	11. 8.41
124025	—— R. H.	APO (Tr)	23. 1.42
115256	—— S. T.	PO (ASD)	7. 3.42
	—— T. C. R.	GC	2. 9.39
122955	—— T. L.	PO	13. 2.42
47092	—— W.	PO (T) (e)	15.10.41
44630	Higginson, F. W.	FL	8. 4.42
105464	—— J. B.	PO (ASD)	30.10.41
105465	—— J. C.	PO (ASD)	30.10.41
107209	—— J. S.	PO (R)	21.10.41
47665	—— R. Y.	PO (O)	19. 1.42
42968	Higgleton, J. H.	FO (G)	17. 1.41
66159	Higgs, A. C.	APO (Tr)	1. 2.41
3315	—— B. I.	ASO (WAAF)	6.10.41
118330	—— C.	PO (R)	24.12.41
122079	—— J. Y.	PO	27. 3.42
111787	—— K. A.	PO (G)	15.11.41
82018	—— L. G.	FO (R)	18. 8.41
31479	—— W.	FL (E)	1.11.40
354966	High, G.	WO	1. 5.41
64529	—— R. T.	APO (Tr)	13. 4.41
70303	Higham, A.	SL (T) (s)	1. 6.41
121302	—— A. K.	PO	7. 2.42
77846	—— C.	FL (ASD)	1. 6.42
43469	—— E. D. McL.	FL	1. 4.42
364005	—— E. F.	WO	1. 9.41
101514	—— F. J.	PO (O)	14. 7.41
73230	—— H. D.	FL (ASD)	1.12.41
62971	—— H. W.	APO (Tr)	30. 3.41
68506	—— J. A.	APO (Tr)	3. 4.41
106812	Highett, J. B.	PO (ASD)	14. 1.42
3996	—— P. M.	ASO (WAAF)	17.11.41
117492	Highfield, D. C.	PO	19.12.41
564691	Highley, S. W.	WO	1. 9.41
117311	Highton, H. G.	PO (ASD)	18. 5.42
85824	Highwood, N. J.	FO (ASD)	7. 7.41
108062	Higman, B.	APO (T) (a)	14.11.41
70304	—— H. P. L.	FO (RAFO)	1. 4.18
		SL (CC)	1. 6.40
68330	Hignett, G. D.	PO (ASD)	13. 8.41
62197	—— G. H.	FO (E)	30. 5.42
76957	—— G. W. [71]	FL (T) (s)	6. 4.41
102183	—— T. S.	PO (ASD)	25. 9.41
109563	—— W. H.	PO (A)	26.12.41
125017	Higson, A. W.	APO (Tr)	31. 3.42
80890	—— C. H.	FO (ASD)	14. 6.41
44660	—— D.	FO	28. 9.41
63097	—— D. C.	PO	23. 3.40
86282	—— D. W.	FL (M)	1.10.41
109554	—— G. E.	PO (A)	26.12.41
103283	—— H.	PO (E)	16.10.41
105296	—— J. R.	PO (E)	14.11.41
87750	—— P.	FO (ASD)	21.10.41
112142	—— T. A.	PO (ASD)	21. 1.42
118801	Hilborne, L. F.	PO (R)	18.11.41
64433	Hilbourne, G. M.	APO (Tr)	11. 2.41
351551	Hilder, A. E.	WO	1. 6.40
61368	Hilditch, A. C.	FO (R)	21. 2.42
87398	—— A. E.	FO	2.11.41
115257	—— C. C.	PO	6.12.41
105466	—— C. S.	PO (ASD)	30.10.41
101410	—— L. E.	PO (E)	19. 9.41
	Hildred, W. P. [28]	—	—
118849	Hildreth, T. M.	APO (Tr)	14. 1.42
1340	Hildyard, C. M. T.	ASO (WAAF)	2.11.40
70306	—— D. H. T. [5]	FL	19.10.41
1536	—— E. T.	SO (WAAF)	1. 6.42
84917	—— N. F.	FO	4. 8.41
85008	Hiles, A. H.	FO (O)	25. 8.41
110918	—— R.	PO (ASD)	7. 1.42
83548	Hiley, H.	FO (E)	27. 9.41
87538	—— J.	PO (ASD)	4.11.40
87028	Hilken, R. W.	FO	26. 8.41
65191	Hill, Alexander	APO (Tr)	19. 3.41
104772	—— A. A.	FO (M)	5. 9.41
108018	—— A. B.	PO	1. 9.41
19242	—— Allen E.	SL	1. 6.40
72992	—— Anthony E.	FL	3. 9.41
68441	—— Arthur E.	APO (Tr)	24. 3.41
222077	—— A. Edwin	WO	1.12.41
90723	—— A. E. L.	SL (B)	1.12.41
73401	—— Alfred G.	FL (ASD)	1.12.41
18117	—— Arthur G.	FO (RAFO)	3. 5.28
42004	—— A. J.	FL	6.11.41
88897	—— A. J.	PO (T) (s)	4.12.40
108258	—— A. J. W.	PO (T) (a)	6. 1.42
86779	—— A. M.	FO (ASD)	3. 7.41
121333	—— A. M.	PO	1. 5.42
65996	—— A. R.	PO (G)	1. 5.41
64314	—— A. R. W.	FO	13. 4.42
67274	—— A. Y.	PO (ASD)	30. 7.41
3682	—— B. C.	ASO (WAAF)	27.10.41
66806	—— B. R. W.	APO (Tr)	17. 3.41
85179	—— C. [19]	FL (ASD)	9. 7.41
76114	—— C. A.	FL (A)	1. 3.42
67506	—— C. Baden	APO (Tr)	10. 5.41
	—— C. B.	PO [18]	—
78572	—— C. D.	FO (ASD)	18. 3.41
81048	—— C. E.	FL	11.11.41
113555	—— C. G.	PO (ASD)	12. 2.42
356639	—— C. J.	WO	1. 4.41
107813	—— C. L.	PO (R)	10.12.41
36172	—— C. McK.	FL	3. 9.41
112518	—— C. R.	PO (O)	24.11.41
60625	—— C. S.	FO (ASD)	18. 1.42
87074	—— C. T. W.	FO (B)	25. 6.41
	—— C. W.	GC	1. 6.40
119368	—— D. D'A.	PO (ASD) (mc)	15. 6.42

Personal No.	Name.	Rank.	Seniority.
60786	Hill, D. F.	FO	29.12.41
39788	—— D. S.	FL	5.11.40
110469	—— D. W.	PO (ASD)	31.12.41
1064	—— E.	ASO (WAAF)	24. 8.40
111414	—— E. Battersby	PO (ASD)	7. 1.42
89467	—— Eric	FO (ASD)	13.12.41
68628	—— Ernest	APO (Tr)	2. 5.41
2081	—— E. B.	ASO (WAAF)	16. 6.41
108562	—— E. C.	PO	30. 9.41
31326	—— E. G. F.	FL (E)	1. 9.41
66062	—— Edgar J.	PO (ASD)	5. 5.41
26034	—— Edward J.	SL	3. 9.41
84051	—— Edwin J.	FO (B)	12. 8.41
43859	—— E. J. G.	FL (T) (e)	1. 4.41
110550	—— E. N.	FL (T) (e)	6. 6.39
79779	—— E. R. B.	FL (ASD)	1. 6.42
	—— E. T. H.	FL (ASD)	1. 9.39
60646	—— Frank	FO (ASD)	31. 1.42
110235	—— Frank	APO (T) (s)	11. 9.41
1461	—— F. B. [21]	SO (WAAF)	1. 2.42
62649	—— F. C.	FO	16. 2.42
102987	—— F. C.	PO	26. 7.41
335786	—— F. G.	WO	1.11.41
119299	—— F. G.	PO	31. 1.42
108710	—— F. J.	PO (ASD)	10.12.41
119390	—— F. L.	APO (Tr)	9. 1.42
60532	—— F. P.	FO	6.12.41
569607	—— F. R.	WO	1. 4.41
103789	—— Frank R.	PO (ASD)	9.10.41
	—— Fredk. R.	PO (CO)	22. 4.42
61914	—— *Rev.* F. W.	SL (Ch)	25. 2.41
120766	—— F. W. G.	PO (G)	18. 4.42
61046	—— Geoffrey	FO	27.11.41
109216	—— George	PO (ASD)	17.12.41
340897	—— G. Christopher	WO	3.10.38
89468	—— G. Chenevix	FO (ASD)	13.12.41
39986	—— G. D.	SL	1. 3.42
42126	—— George E.	FL	6.11.41
121178	—— Gilbert E.	APO (Tr)	4. 3.42
101943	—— G. Harold	APO (Tr)	31. 5.41
67670	—— G. Henry	PO	25. 5.41
45112	—— G. J.	FO (A)	15. 2.42
64490	—— H.	APO (Tr)	5. 4.41
102909	—— Harry	APO (Tr)	22. 6.41
117845	—— H. C.	PO (G)	4. 3.42
79913	—— H. E.	FO (E)	24. 7.41
4829	—— H. E. K.	ASO (WAAF)	3. 6.42
563145	—— H. H.	WO	1.10.41
351371	—— H. J.	WO	1. 2.40
100975	—— H. L.	FO (D)	4. 7.41
110223	—— H. T.	PO (T) (e)	15. 4.42
73231	—— H. W.	FO (ASD)	9. 9.39
120375	—— I. B.	PO (ASD)	12. 5.42
44938	—— I. E.	FO (T) (s)	12. 1.41
23045	—— James	Wg. Cr. (M)	1. 7.39
70307	—— John	FL	3. 9.40
83630	—— James	FO (A)	21. 9.41
44937	—— John	FO (T) (a)	30.10.40
111918	—— J. A.	APO (Tr)	21.10.41
86858	—— J. A. L.	FO (ASD)	11.10.41
65670	—— J. B.	PO (ASD)	3. 5.41
18102	—— J. C.	FL (M)	27. 2.41
104786	—— J. C. E.	PO (ASD)	15.10.41
106673	—— J. D.	PO (O)	20. 9.41
	—— J. E.	S (PMNS)	1. 4.41
42061	—— J. E. S.	FL	18.11.41
86859	—— J. G. [12/*b*]	FO (ASD)	1. 8.41
32172	—— J. Hamar	Wg. Cr.	1. 3.41
84949	—— J. Hopkin	FO	7. 9.41
78727	Hill, J. H. W.	FL	1. 4.42
61367	—— J. K.	FO (ASD)	21. 2.42
2789	—— J. M.	ASO (WAAF)	25. 8.41
108650	—— J. McG.	PO (T) (s)	18.11.41
75783	—— J. P.	FO (E)	20. 1.41
101411	—— J. R.	PO (E)	19. 9.41
108368	—— J. R. L.	PO (ASD) (mc)	10.12.41
355663	—— J. S.	WO	1. 1.41
77971	—— *Rev.* K. C.	SL (Ch)	12. 3.40
80159	—— L. F.	FO (ASD)	17. 8.41
115591	—— L. G.	PO	2. 1.42
41584	—— L. J.	FL	3. 9.41
77284	—— L. T.	FL (ASD)	6.12.40
79020	—— M. G.	FL (ASD)	19. 4.41
72467	—— M. R.	FL	9. 8.41
28189	—— N.	FO (ASD)	1. 1.42
110498	—— N. J. G.	PO	19. 5.41
84572	—— N. H. D.	FO (ASD)	6. 9.41
69916	—— N. M.	APO (Tr)	21. 5.41
112143	—— Percy	FO (ASD)	1.11.41
122666	—— Percy	APO (Tr)	27. 3.42
2735	—— P. A. T.	ASO (WAAF)	25. 8.41
65560	—— P. G.	FO	30. 4.42
104390	—— P. J.	PO (O)	9. 8.41
122499	—— P. J.	PO	30. 1.42
45330	—— P. M. C.	FO	15. 2.42
21230	—— P. W. [160]	SL (A)	1. 9.41
72339	—— Robert	SL (M)	1. 6.42
45694	—— Rowland	FO (T) (e)	27.11.40
359571	—— Rowland	WO	1.10.40
114332	—— Rowland	FO (M)	19.12.41
63804	—— R. C.	FO	12. 2.42
113868	—— R. D.	PO	3.12.41
48497	—— R. D.	FO (T) (a)	1. 6.41
40705	—— R. E.	FL	3. 9.41
	—— R. E. [8]	—	—
102588	—— R. G.	PO	2. 8.41
116106	—— R. G. McM.	PO	19.11.41
67536	—— R. L.	FO (M)	13. 5.41
	—— R. M.	AVM	1. 4.39
85846	—— R. T.	FO (ASD) (mt)	16. 9.41
63712	—— R. V.	APO (Tr)	9. 4.41
	—— R. W.	GC	1.12.41
101954	—— Sidney	APO (Tr)	6. 6.41
23182	—— Squire	FL (D)	9. 3.37
	—— S. [7]	—	—
	—— S. [25d]		—
110470	—— S. C.	PO (ASD)	31.12.41
85705	—— S. E.	FO (G)	30.11.41
	—— *Sir* S. J. G.	Hon. AC (AAF)	11.11.30
87710	—— S. L.	FO (T) (s)	30. 5.41
83882	—— S. P. J.	FO (ASD)	1. 4.41
345342	—— T.	WO	1. 4.38
86697	—— T. C. F.	FO	19.10.41
111038	—— T. R.	APO (Tr)	29. 8.41
40827	—— V.	FL	3. 9.41
155001	—— V. E.	WO	11.11.39
104872	—— V. G.	PO (ASD)	22.10.41
70308	—— W.	FL	3. 9.40
110471	—— Walter	PO (ASD)	31.12.41
102706	—— W. A. L.	PO (ASD)	25. 9.41
23365	—— W. A. T.	SL (M)	1.12.41
63513	—— W. C.	PO (ASD	12. 4.41
112144	—— W. F.	PO (T) (e)	15. 1.42
43015	—— Wm. Henry	FL (G)	17. 1.42
47994	—— Wm. Henry	PO (G)	27. 2.42
104873	—— W. I. S.	PO (ASD)	22.10.41

Personal No.	Name.	Rank.	Seniority.
48653	Hill, W. J.	PO	11. 2.42
100120	—— W. N.	PO (ASD)	20. 8.41
68855	—— W. N. P.	PO (ASD)	7. 5.41
31324	—— W.O.	FL (E)	1. 9.41
109661	—— W. T.	PO (ASD)	27.12.41
72676	Hillary, J. L.	FL (ASD)	1.12.41
74677	—— R. H.	FL	3.10.41
45122	—— W. S.	FL	15.12.41
109695	Hillas, E.	PO (B)	26.11.41
89226	Hillery, A. T.	FO (E)	7. 3.42
21127	—— H. H.	Wg. Cr. (E)	1. 6.41
	—— J. T. C.	FO (CC)	21. 3.39
48215	Hillery-Collings, G.W.	PO (ASD) (mc)	2. 4.42
60212	Hilliam, B. C.	FO (ASD)	17. 1.42
	Hilliar, G. A.	Wg. Cr. (E)	1. 7.27
46746	Hilliard, D. E.	PO (T) (e)	9. 1.42
123413	—— F. H.	APO (Tr)	31. 3.42
67579	—— *Rev.* H.	SL (Ch)	15. 5.41
79104	Hillier, H.	FL (ASD)	1. 6.42
590022	—— H. S.	WO	1. 1.41
60170	—— J. A.	FO (ASD)	7.11.41
110516	—— J. G.	PO (ASD)	31.12.41
40392	—— J. M.	FL	25. 7.41
10251	—— L. H. [23]	Wg. Cr. (E)	1.11.38
41409	—— P. S. A.	FL	3. 9.41
117681	—— W. C.	PO	21. 2.42
117534	Hilliers, R. W.	PO (ASD)	25. 4.42
62745	Hilliker, S. H.	FO (ASD)	21. 3.42
102609	Hilling, A.	PO (O)	19. 7.41
83549	Hillman, B. H.	FO (E)	27. 9.41
120841	—— D. L.	APO (T) (s)	19. 2.42
87591	—— E. A.	FO (E)	21. 1.42
100042	—— E. A. J.	PO	26. 6.41
42751	—— F. W.	FL	18. 5.42
73577	—— G. E.	FL (ASD)	1.12.41
85728	—— J. T. C.	FL (ASD) (mc)	1. 9.39
110231	—— P. J.	PO (T) (s)	19. 1.42
46697	—— W. G.	PO (ASD) (en)	3.12.41
64712	Hills, A. J.	APO (Tr)	21. 4.41
45304	—— A. W. T.	FO	5. 2.42
43680	—— E.	FO (ASD)	31.10.40
31275	—— E. D.	FL (E)	1. 6.41
4194	—— E. M.	ASO (WAAF)	9.12.41
35267	—— F.	FL (T) (e)	9. 3.41
85203	—— F. E.	FO (ASD)	20. 9.41
62646	—— George W.	FO	24. 3.42
110472	—— George W.	PO (ASD)	31.12.41
90463	—— H. E.	Wg. Cr. (ASD)	1. 6.41
77100	—— J.	FL	20.11.41
678	—— J. F.	ASO (WAAF)	1. 6.40
693	—— L. P. L.	SO (WAAF)	1. 2.42
61814	—— O. F.	APO (Tr)	9. 3.41
74377	—— P. J. E.	PO (ASD)	26. 9.39
65034	—— R. S.	FO (ASD)	26. 4.42
120107	Hillwood, P.	PO	23. 1.42
2997	Hill-Workman, K. L.	ASO (WAAF)	15. 9.41
88513	Hilpern, W. P. H.	FO (ASD)	22.10.41
119559	Hilsden, D. R.	PO (R)	18.11.41
110376	—— L. H.	PO (ASD)	24.12.41
110227	Hilson, S. L.	PO (T) (a)	18. 4.42
	Hilton, A. E. [10*b*]	—	—
106270	—— A. G.	PO (E)	28.11.41
4888	—— D. W.	ASO (WAAF)	3. 6.42
75784	—— E. H. C.	FL (E)	1. 3.42
114289	—— E. T.	PO (ASD)	19. 2.42
118642	—— F.	PO (O)	28. 2.42
46655	—— F. P.	PO (T) (e)	27. 9.41
32195	—— F. W.	Wg. Cr.	1. 3.42
85391	—— G. C.	FO (ASD)	23. 9.41
41179	—— H. C.	FO	3. 9.40
108230	—— H. M.	PO	26. 6.41
48770	—— L. J.	PO (O)	16. 4.42
107333	Hilton, J.	APO (Tr)	10. 6.41
76295	—— J. E.	FL (A)	1.12.41
45038	—— L.	FO (T) (a)	15. 2.40
48770	—— L. J.	PO	16. 4.42
	—— L. M.	FL (*ret*)	1. 7.24
66587	—— M. G.	FO	15. 5.42
34016	—— P. C. [22*d*]	Wg. Cr.	1. 9.41
60073	—— R.	FO	3.12.41
116316	—— R. G.	APO (Tr)	14.11.41
119234	—— S.	PO	7. 3.42
73232	—— W.	FO (ASD)	17. 9,39
41022	Hilton-Barber, R. A.	FL	3. 9.41
420	Hime, E. B.	SO (WAAF)	1. 2.42
302	—— N. J.	FLO (WAAF)	1. 2.42
83360	Himing, G. E.	FO (T) (e)	21.12.41
72855	Hince, H. A.	FL	22.10.41
4227	Hinchcliff, E. H.	ASO (WAAF)	31.12.41
117682	Hinchcliffe, C. J.	PO	21. 2.42
62384	—— G. A.	FO (ASD)	14. 3.42
122264	—— Harry	APO (Tr)	28. 2.42
74121	—— H. E.	FL (ASD)	1. 3.42
60702	—— J.	FO (E)	18. 4.42
102485	—— R. E.	APO (Tr)	2. 7.41
61296	—— W. E.	PO	19. 2.41
108326	Hinchliffe, J. A.	APO (Tr)	22. 8.41
29209	Hinckley, G.	SL	13.11.41
69019	Hind, A. R.	APO (Tr)	3. 3.41
100372	—— F. J.	APO (Tr)	15. 5.41
112572	—— H.	PO (T) (ee)	18. 3.42
2736	—— H. E.	ASO (WAAF)	25. 8.41
88550	—— L. G.	FO (ASD)	29.11.41
1143	—— P. E.	ASO (WAAF)	7. 9.40
68465	Hinde, S. A.	APO (Tr)	27. 3.41
114333	Hindell, D. S.	PO (ASD)	19. 2.42
61543	Hinder, R. S.	FO (ASD)	26. 2.42
876	Hindle, E. M.	ASO (WAAF)	20. 7.40
73881	—— E. W.	FO (T) (e)	9. 9.40
119130	—— F. K.	PO (O)	21.10.41
	—— N.	SL (CC)	1. 5.41
120026	—— T.	PO	4. 3.42
42837	Hindley, A.	FL	20. 4.42
114826	—— A. H.	APO (Tr)	21.11.41
114334	—— D. C.	PO	3.12.41
115332	—— G. L.	PO (E)	27.11.41
	—— H. O. R. [21*a*]	—	—
121882	—— J. G.	APO (Tr)	26. 1.42
109742	Hindmarsh, J. R.	FO (M)	21.11.41
77964	—— P. E.	FO (ASD)	4. 5.41
106639	Hindry, G. H.	PO (ASD)	14. 1.42
90536	Hinds, J. M.	PO	24. 8.39
81921	—— K. W.	FL	2. 5.42
83962	—— S. W.	FL (M)	20. 8.41
1267485	—— T. H. C.	WO	27. 9.40
	—— T. S. [21]	—	—
66327	Hindson, D.	APO (Tr)	26. 3.41
111126	—— W. W.	PO	20. 9.41
120066	Hine, C. J. W.	PO (G)	4. 4.42
113403	—— D. Alexander	PO	1.11.41
118483	—— D. Alfred	PO	28. 3.42
100134	—— E. F.	PO (ASD)	27. 8.41
590249	—— E. W.	WO	1. 7.41
31302	—— G. A.	SL (E)	1.12.41
115742	—— G. B.	PO	28. 1.42
61885	—— J. B.	FO (D)	18. 2.41
73233	—— R. C.	FO (ASD)	7. 9.39
67521	—— R. G.	FO (B)	22. 4.42
363118	Hines, A. A.	WO	1.12.40
561746	—— A. G.	WO	1. 7.41
108406	Hiney, C. J.	PO (ASD)	10.12.41

Personal No.	Name.	Rank.	Seniority.
3449	Hing, C. E.	ASO (WAAF)	13.10.41
111382	Hingle, H. W.	PO (ASD)	22.11.41
84755	Hinge, G. C.	FO (ASD)	15. 8.41
3632	Hinkley, S. E.	ASO (WAAF)	20.10.41
77463	—— V. W.	FL	1. 1.42
111315	Hinks, F.	APO (Tr)	14.10.41
72426	—— J. F.	FL (E)	1. 6.41
	—— J. P.	FL (*ret*) / SL (E)	1. 7.41 / 1.12.40
41180	—— S. R.	FL (ASD)	3. 9.41
40390	Hinks-Edwards, L.	FL (ASD)	25. 5.41
115311	Hinman, A. H. H.	PO (G)	19. 1.42
78102	Hinnell, C. J.	FL (B)	1. 3.42
117351	Hinselwood, W. A.	PO (O)	14. 3.42
80261	Hinton, J. F.	PO (T) (e)	28.11.41
105007	—— J. J.	FO (D)	22. 8.41
116171	—— R. J.	APO (Tr)	3.10.41
82260	—— P. R.	FO (ASD)	28. 6.41
115839	—— S. G.	APO (T) (s)	14. 1.42
79238	Hinxman, E. A.	FO (G)	15. 6.41
	Hipkin, C. C.	S (PMNS)	22.10.41
111887	—— E. S.	APO (Tr)	2.10.41
112667	——		
76010	—— G.	FO (G)	27.11.41
47529	—— G. C.	FO (T) (s)	1.12.41
828	Hipkins, T. A. M.	ASO (WAAF)	13. 7.40
75137	Hipsey, J. M.	FL (A)	1.12.41
35015	Hipwood, H.	Wg. Cr. (T) (e)	1.12.41
65635	—— J. F.	PO (ASD)	2. 5.41
37852	Hird, J. R. D.	SL	1. 3.42
106738	—— J. W.	APO (Tr)	19. 8.41
87496	Hire, W. G.	FO (ASD)	30.10.41
74678	Hirons, A. W.	FL	3.10.41
64566	—— E. T.	APO (Tr)	16. 4.41
102788	—— R. A.	PO (R)	8.10.41
87919	Hirsch, R. B.	FO (ASD)	9.11.41
118145	—— A. J. D.	PO (ASD)	25.11.41
74122	Hirst, C. C.	FL (ASD)	1. 3.42
80266	—— C. G.	PO	2. 1.42
113830	—— D.	PO	26.11.41
107794	—— H. C.	FO (D)	3.10.41
112878	—— H. E.	PO (ASD)	28. 1.42
73965	—— K. A. [159]	FO (Met)	15. 1.41
102653	—— L. H.	PO (T) (s)	8. 8.41
21078	—— L. V.	Wg. Cr. (E)	1. 1.40
106638	—— N.	PO (ASD)	14. 1.42
61668	—— R. C.	APO (Tr)	1. 2.41
66903	—— T. W.	APO (Tr)	31. 3.41
106637	Hiscock, F. G.	PO (ASD)	14. 1.42
119799	—— F. H.	PO (ASD)	29. 6.42
77223	—— L. R.	FL (ASD)	1. 3.42
76403	Hiscocks, J. W. H.	FO (T) (e)	27.11.40
3486	—— N.	ASO (WAAF)	13.10.41
31325	Hiscocks Haig, H. J. L. [24]	FL (A)	1. 9.41
83485	Hiscox, A. L.	FL (ASD)	1. 6.42
114899	—— G. P.	PO (ASD)	28. 2.42
4469	—— M. A.	ASO (WAAF)	22. 4.42
90083	—— R.	SL	23.12.41
84556	—— W. G.	FO (ASD)	20. 5.41
2737	Hiscutt, V. L.	ASO (WAAF)	25. 8.41
105087	Hislop, C. R.	APO (Tr)	24. 7.41
3564	—— J. D.	ASO (WAAF)	20.10.41
66913	—— P. G.	APO (Tr)	1. 4.41
81128	—— T. A.	FO (T) (s)	17. 2.41
89138	Histed, E. H.	FO (ASD)	7.12.41
78304	—— J. T.	FL (ASD) (en)	1. 6.42
72856	Hitch, F. H. D.	FL (ASD)	1.12.41
117283	—— H. J.	PO (ASD)	5. 3.42
112659	—— K. R. V.	PO (ASD)	5. 2.42
88203	—— N. G.	FO	15. 6.41
509880	—— S. W. P.	WO	18. 9.39
102859	Hitchcock, C. T.	APO (Tr)	26. 5.41
115840	—— F. A.	PO (T) (ee)	30. 4.42
116214	—— G. E.	APO (Tr)	15.11.41
73713	—— G. E. W.	FL (ASD)	1.12.41
120853	—— H. A.	PO (O)	20. 4.42
103781	—— J. N.	PO (ASD)	9.10.41
106813	—— J. S.	PO	30. 8.41
61595	Hitchen, J. P.	FO (ASD)	3. 3.42
102807	Hitchens, *Rev.* A. J.	SL (Ch)	7. 8.41
5701	—— E. M.	S (PMNS)	6. 1.42
349868	Hitchin, T. R.	WO	15. 5.40
123367	Hitchin-Kemp, R. J. B.	APO (Tr)	18. 2.42
41701	Hitchings, B. A. H.	FL	30. 9.41
62972	—— C.	APO (Tr)	30. 3.41
87920	—— E. W.	FO (ASD)	9.11.41
90678	Hitchings, G. H.	FL (B)	1.12.41
	—— J. P.	GC (B)	—
82339	Hitchins, K.	FO (T) (e)	2. 3.42
42939	Hitchman, A. J. D.	FL	17. 1.42
60993	—— J. L.	FL (D)	27.12.41
65374	—— M. B.	APO (Tr)	28. 4.41
104787	—— P. J.	PO (ASD)	15.10.41
76404	Hixson, F. E. [19*a*]	FL (ASD)	1. 3.42
352212	Hoad, C. E.	WO	14. 3.39
45852	—— F. G.	PO (T) (s)	17. 3.41
108544	—— K. C.	PO (G)	5.10.41
109909	—— P. W.	PO	25.10.41
83662	Hoadley, J.	FL (M)	6. 8.41
77922	Hoar, G. A.	FO (G)	16. 3.41
37853	Hoare, B. R. O'B.	SL	1.12.41
101597	—— C.	PO (T) (ee)	29. 9.41
39384	—— D. S.	FL	3. 9.40
506303	—— Edgar R.	WO	1. 2.41
31145	—— Ernest R.	SL (E)	9. 3.41
106863	—— E. S.	PO (ASD)	14. 1.42
67125	—— H. E.	APO (T) (s)	23. 5.41
113185	—— H. J.	PO (E)	5. 2.42
111442	—— J. C.	PO (A)	16. 1.42
	—— J. E. A.	FL	2. 9.39
70310	—— J. M. H.	FO (RAFO)	14. 9.28
79914	—— J. N. D. [24]	FO (E)	24. 7.41
80192	—— L. C.	PO	26. 8.41
2172	—— M. G.	ASO (WAAF)	30. 6.41
2312	—— M. M.	SO (WAAF)	15. 1.42
108809	—— R. M.	PO	11.10.41
102707	—— R. V.	PO (ASD)	25. 9.41
346339	Hobart, C. F.	WO	1. 5.40
48062	—— R. W.	PO (ASD)	30.12.41
85187	Hobbins, W. A.	FO (ASD)	4. 4.41
103190	Hobbis, A. E.	PO (R)	8.10.41
42709	—— D. O.	FL	20. 4.42
77118	Hobbs, A. G. F.	FL (G)	2. 3.42
65375	—— A. R. B.	APO (Tr)	28. 4.41
45244	—— E. S. S.	FO (T) (s)	1. 6.41
38057	—— *Rev.* F.	Ch	2.11.37
69224	—— F. C.	APO (Tr)	1. 5.41
64713	—— F. F. B.	APO (Tr)	21. 4.41
108711	—— F. S.	PO (ASD)	10.12.41
349242	—— F. W.	WO	1.11.41
117455	—— G. M.	PO	5.12.41
33114	—— H. J.	Wg. Cr.	1. 9.41
39523	—— James	FL	3. 9.40
10246	—— John [23*a*]	Wg. Cr. (E)	1. 6.42
41926	—— J. B.	FO	6.11.40
107300	—— J. C.	PO (ASD)	26.11.41
67156	—— J. G.	FO (ASD)	16. 5.42
117146	—— L. F.	PO (O)	24.12.41
	—— P. G. [25*c*]	—	—

Personal No.	Name.	Rank.	Seniority.
62266	Hobbs, R. A.	FO	14. 1.42
	—— R. B.	PO (cc)	21. 1.42
86756	—— R. P.	FO (B)	5. 9.41
113554	—— R. R.	PO (ASD)	5. 2.42
67094	—— R. S.	FO	18. 5.42
	—— S.	FL	3. 9.40
2801	—— S. E. N.	ASO	1. 9.41
76178	—— T. C.	FL (R)	1. 9.39
46855	—— V. G.	PO (T) (e)	7.11.41
363410	—— W. H.	WO	1. 8.40
341756	—— W. H. H.	WO	1. 2.40
108322	—— W. J.	APO (Tr)	21. 8.41
82047	Hobday, E. H.	FO (ASD)	13. 7.41
82198	—— H. H. G.	PO (G)	30.10.41
119291	—— H. S.	PO (O)	10. 1.42
105467	—— R. A.	PO (ASD)	30.10.41
342416	Hobden, A. S. F.	WO	1. 1.41
31226	—— M. E. L.	FL (E)	1. 6.41
118831	—— M. F.	PO (R)	24.12.41
	Hobgen, L. B. [25*b*]	—	—
77119	Hobhouse, J. S.	FL (G)	2. 3.42
73714	—— R. O.	FL (ASD)	1.10.40
21229	Hobin, J. B. H.	FL (A)	12. 6.40
34060	Hobler, J. F.	Wg. Cr.	1. 3.41
113936	Hobley, G. F.	PO (O)	13.12.41
43170	—— H.	FL	1.12.41
66090	—— T. J. F.	FO (ASD)	9. 5.42
1174	Hobling, L. W.	ASO	14. 9.40
75483	Hobro, F. A.	SL (ASD)	1.12.41
60048	Hobson, Alan	FL (D)	7. 1.42
65859	—— Arthur	APO (Tr)	26. 4.41
89682	—— A. J.	PO (T) (e)	27.12.40
80751	—— B.	SL (ASD)	1.12.41
121303	—— C. A.	PO	30. 1.42
37736	—— D. B.	SL	1.12.41
4523	—— D. S.	ASO (WAAF)	6. 5.42
86517	—— F.	FO (ASD)	13. 7.41
76417	—— G.	FL (ASD)	1. 3.42
48091	—— H.	PO (T) (a)	20.10.41
109630	—— R. N.	PO (ASD)	17.12.41
26180	—— W. F. C.	Wg. Cr.	1. 3.41
77709	Hoche, J. H. F. [12]	FL (ASD)	3. 3.41
104531	Hockaday, D. R.	PO	10. 8.41
13214	—— E. R.	SL	21. 4.41
509579	Hockey, C. A. R.	WO	15.11.41
1216	—— E.	ASO	21. 9.40
44963	—— J. F.	FO (ASD)	21.12.41
82087	—— L. O.	FO (ASD)	17. 7.41
76011	—— L. P. R.	FL (G)	27.11.41
72993	—— R. C.	FL	18. 9.41
1576	—— R. P.	ASO	25. 1.41
103782	—— W. A.	PO (ASD)	9.10.41
63987	Hockin, J.	PO (ASD)	22. 4.41
560016	—— R. S.	WO	1. 6.40
113186	—— W. C.	PO (E)	5. 2.42
100382	Hocking, C. H.	APO (Tr)	19. 5.41
103783	—— C. J. T.	PO (ASD	9.10.41
5767	—— E. M.	S (PMNS)	14. 4.42
116182	—— F. C.	APO (Tr)	8.11.41
73966	—— R. C.	FO (Met)	22.11.40
	Hockley, A. J. [19*a*]	—	—
370170	—— C.	WO	1.11.40
102230	—— E. E.	PO (E)	18. 9.41
82485	—— I. W.	FL (M)	23. 7.41
121118	Hockmar, D.	PO (E)	18.11.41
648	Hockney, E.	ASO	25. 5.40
76075	—— F. R.	FL (ASD)	25.11.40
123120	Hoddell, F.	PO (O)	30. 3.42
45613	Hodder, Cecil A.	PO (T) (e)	3. 2.41
362006	—— Charles A.	WO	1.11.41
34124	—— C. C.	Wg. Cr.	1.12.41
	—— F. S. [25]	GC	1. 3.42
45841	—— G. F.	FO (O)	22. 5.42
123121	—— L. H.	PO (O)	30. 3.42
75945	Hodding, C. E. M.	FL (E)	18. 6.41
104118	Hoddinott, E. G.	PO (R)	18.10.41
45900	—— F. W.	FO	29. 5.42
105468	Hodge, A. H.	PO (ASD)	30.10.41
119560	—— A. R.	PO	24. 1.42
62558	—— E. D.	APO (Tr)	18. 3.41
62577	—— E. J.	APO (Tr)	22. 2.41
	—— G. P. S.	SL (CC)	14. 6.40
107450	—— H.	WO	1.11.40
122589	—— J. A.	APO (Tr)	12.11.41
347667	—— J. Henry	WO	1.10.40
90179	—— J. Hozier	SL	12. 8.41
102708	—— R. C.	PO (ASD)	25. 9.41
116776	—— R. F.	PO	28. 2.42
85066	—— S. W.	FO (ASD)	16. 8.41
	—— T. E. [8]	—	—
88842	—— W. C.	FL (D)	6.12.41
62585	Hodges, Albert E.	APO (Tr)	23. 3.41
110517	—— Arthur E.	PO (ASD)	31.12.41
103328	—— B. P.	PO (E)	31.10.41
74123	—— C. W. R.	FL (ASD)	1. 3.42
83020	—— E. C.	FL (ASD)	1. 6.42
65713	—— E. G.	APO (Tr)	1. 2.41
61126	—— F. B.	FO (ASD)	15. 2.42
1090	—— G. M.	ASO	9. 9.40
113829	—— J. C.	PO	26.11.41
106097	—— J. E.	PO	19. 8.41
114531	—— J. P.	APO (Tr)	30.10.41
75035	—— J. S.	FL (R)	27. 2.41
119561	—— J. T.	PO	28. 2.42
89536	—— K. A.	PO (ASD)	6. 1.41
73461	—— L. F.	FL (ASD)	1.12.41
33408	—— L. MacD.	FL	17. 6.41
	—— M. [8*a*]	—	—
100638	—— M. R.	PO	4. 7.41
4165	—— N.	ASO (WAAF)	8.12.41
103016	—— R. T.	PO	19. 7.41
31157	—— W. H. B.	SL (E)	1. 8.41
88598	Hodgess, F. H.	PO (ASD)	9.12.40
69403	Hodgetts, D.	APO (Tr)	23. 4.41
120316	—— G. A.	APO (Tr)	10. 3.42
67413	—— W. J.	APO (Tr)	31. 3.41
81609	Hodgins, R. J.	Ch (SL)	1. 7.40
	—— W. E. [105]	GC (M)	1. 7.39
89174	Hodgkin, A. R.	Hon. FL (ASD*)	25.11.41
89174	—— E.	FO (ASD)	12.12.41
122126	Hodgkins, R. D.	PO	14. 3.42
63941	—— S. K.	FO (ASD)	18. 4.42
119634	—— W.	APO (Tr)	10. 2.42
65247	Hodgkinson, A.	APO (Tr)	24. 4.41
45353	—— A. J.	FO	19. 2.42
41410	—— D. B.	FL	3. 9.41
77166	—— Gerald W. [16]	SL (ASD)	18. 4.41
112735	—— J. A.	PO	14.11.41
113937	—— R.	PO (E)	12. 2.42
112146	—— P. A.	PO (ASD)	28. 9.41
62063	—— R. B.	FO (ASD)	7. 3.42
39385	—— W. D.	SL	1.12.41
590877	Hodgkiss, J. H.	WO	1. 4.42
108712	—— J. H.	PO (ASD)	10.12.41
88812	—— W. A.	PO (ASD)	16.12.40
43725	Hodgson, Alfred	FO (T) (e)	14. 3.40
119292	—— Arthur	PO	21.11.41
3546	—— C.	ASO (WAAF)	13.10.41
3055	—— C. E.	ASO (WAAF)	29. 9.41
105777	—— Colin	PO (E)	14.11.41
60143	—— Cyril	FO (B)	13.12.41
	—— D. M.	PMNS	—
	—— E. A.	GC	1. 6.41

Personal No.	Name.	Rank.	Seniority.
77748	Hodgson, E. E.	FO (ASD)	1.10.40
66337	—— E. P.	APO (Tr)	30. 3.41
512573	—— F.	WO	1. 9.41
81736	—— F. E.	FO (ASD)	10.12.40
109270	—— F. W.	APO (T) (S)	18. 9.41
	—— G. H.	S (PMNS)	12. 2.41
68990	—— G. H.	APO (Tr)	1. 2.41
82468	—— G. R.	FL (ASD)	23. 7.41
78143	—— G. W.	FL (B)	1. 3.42
111438	—— H. S.	PO (A)	16. 1.42
13222	—— I.	Wg. Cr.	1. 9.41
101542	—— J.	PO	3. 7.41
70311	—— J. A. S.	FL	23. 1.41
88134	—— J. B.	PO (ASD)	25.11.40
60186	—— J. L. W.	FO (ASD)	27.12.41
65240	—— J. T.	APO (Tr)	21. 4.41
109799	—— L.	APO (Tr)	27. 8.41
4958	—— L. C.	ASO (WAAF)	10. 6.42
114607	—— L. E.	PO (ASD)	28. 2.42
63534	—— L. F.	APO (Tr)	1. 2.41
2962	—— M.	ASO (WAAF)	22. 9.41
72203	—— N. S. [23]	SL (E)	1.12.41
82450	—— P.	FO (ASD)	22. 7.41
113222	—— P. D.	PO (E)	20. 2.42
41120	—— P. K.	FL (E)	1.12.40
90468	—— R. A.	Wg. Cr. (B)	1.12.41
103577	—— R. C.	PO (O)	8. 8.41
512845	—— R. W.	WO	1. 5.41
75255	—— T. M.	SL (ASD)	1.12.41
107266	—— T. William	PO (T) (a)	18. 4.42
27252	—— T. Winton	Wg. Cr.	1.12.40
67042	—— V. H. C.	PO	17. 5.41
112147	—— W.	PO (ASD)	21. 1.42
41348	—— W. B.	SL	1. 6.42
125202	Hodkin, W. J. H.	APO (Tr)	2. 2.42
116139	Hodnett, V. W.	PO	5. 2.42
118088	Hodsdon, H.	PO (A)	5. 6.41
61273	Hodsman, S. F.	FO	16. 2.42
109678	—— W. M.	PO (ASD)	27.12.41
	Hodsoll, E. J.	Wg. Cr. (*ret*)	1. 7.30
43535	Hodson, A. C.	APO (Tr)	1. 2.41
109732	—— C. E.	PO (T) (a)	18. 4.42
116806	—— C. G.	PO	6.12.41
	—— D.	SL (CC)	6. 5.40
	—— G. S.	GC	1.12.40
103284	—— H. McM.	PO	16.10.41
66204	—— J. D.	APO (Tr)	25. 2.41
79465	—— L. P.	FO (ASD)	27. 5.41
90314	—— W. U.	FO (A)	28. 8.39
	Hoe E. R. [25*e*]	—	—
122713	Hoefkens, R. F.	APO (Tr)	21. 4.42
79437	Hoey, C. C.	FO (ASD)	23. 5.41
509223	—— J.	WO	1. 7.40
349167	—— R. L.	—	15. 4.42
40706	—— W. C.	FL (ASD)	3. 9.41
83361	Hoff, H. S.	FO (T) (S)	10. 2.42
83829	Hoffen, G. A.	FO (ASD)	27. 7.41
81308	Hoffman, W. C.	FL (M)	25. 6.41
80981	Hoflin, J. W.	SL (E)	1. 9.41
4130	Hofmeyr, D. E.	ASO (WAAF)	1.12.41
41411	Hofton, E. K.	FL	3. 9.41
64567	—— J.	APO (Tr)	16. 4.41
220	—— M.	SO (WAAF)	1. 2.42
4364	Hogan, A. M.	ASO (WAAF)	4. 3.42
44610	—— A. W.	FO (T) (c)	15. 5.41
129654	—— B. E.	PO	31.12.41
76180	—— E. M. A.	SL (ASD)	1.12.41
40912	—— G. J. C.	FL	3. 9.41
26181	—— H. A. V.	Wg. Cr.	1. 3.41
74124	—— J.	FL (ASD)	1. 3.42
	Hogan, J. B. [17]	—	—
66883	—— J. M.	APO (Tr)	28. 3.41
	—— M.	WAAF	—
4744	—— M. S.	ASO (WAAF)	20. 5.42
83751	—— P. L.	FO (ASD)	25. 5.41
	—— R. V. J. S.	SL (E) (*ret*)	1.10.32
43603	—— T.	FL (ASD)	1. 3.42
362518	—— T. E.	WO	1. 2.40
116034	—— V. G.	PO (O)	20. 9.41
122127	Hogarth, G.	PO	14. 3.42
117493	—— R. H. W.	PO	7. 1.42
108339	Hogben, E. O'N.	APO (Tr)	27. 9.41
	—— G. J. [7]	—	—
77411	—— J. W.	FL (I)	1. 6.42
109561	—— L. J.	PO (A)	26.11.41
65376	Hogbin, J. J.	APO (Tr)	28. 4.41
47761	Hogg, A.	APO (T) (S)	4.12.41
100135	—— A. C.	PO (ASD)	27. 8.41
1908	—— B. M.	ASO (WAAF)	3. 5.41
61879	—— C.	FL (D)	17. 1.42
109215	—— C. J.	PO (ASD)	6. 8.41
77517	—— C. M. T.	FL (ASD)	13. 8.40
77977	—— D. W.	PO (G)	1. 2.40
100767	—— E. N.	PO (ASD)	4. 9.41
70312	—— E. S.	SL	1.12.41
335566	—— F.	WO	1. 1.42
76910	—— G. F.	FL (G)	4. 2.42
61620	—— G. W.	PO (ASD)	28. 3.41
85987	—— H. R. W.	FL (ASD)	16.10.40
64053	—— H. T.	APO (Tr)	1. 2.41
68337	—— J. L. A.	APO (Tr)	1. 2.41
91125	—— J. M. S.	FL (ASD)	15. 5.41
356684	—— J. S.	WO	1. 6.40
114365	—— L. J. C.	PO (ASD)	19. 2.42
73795	—— L. R.	FL (A)	1.12.41
113668	—— N.	APO (Tr)	22.10.41
124087	—— R.	APO (Tr)	15. 4.42
46665	—— R. C.	PO	13. 9.41
41702	—— R. J. K.	FL	23. 9.41
102031	—— S. Albert	APO (Tr)	30. 6.41
89188	—— S. Alfred	FO (ASD)	21.12.41
110157	—— T.	PO (ASD)	31.12.41
42310	—— T. L.	FL	20. 5.42
104933	—— W. A.	PO (R)	18.10.41
31159	Hoggar, A. W.	SL (E)	1. 3.42
109512	Hoggard, H. P. S.	PO (O)	13.10.41
64714	—— H. R.	APO (Tr)	21. 4.41
111819	—— N. M.	PO (E)	6. 2.42
46025	—— T.	PO (G)	1. 2.41
115259	—— W. H.	PO	6.12.41
37175	Hoggarth, J. V.	SL	1.12.40
70313	Hoggart-Hill, J. H.	FO (RAFO)	8. 9.34
111441	Hoggett, C.	PO (A)	16. 1.42
118931	Hogshaw, B. W.	PO (ASD)	12. 5.42
70858	Hogston, J. M.	FL	30. 5.41
48368	Hoile, J. E. G.	PO (T) (e)	28. 8.41
4745	Holbeck, C. J. M.	ASO (WAAF)	27. 5.42
48413	Holben, F. R. S.	APO (T) (e)	7. 1.42
	Holborn, N. [25*e*]	—	—
4166	Holborow, E. M.	ASO (WAAF)	8.12.41
43720	Holbourn, C. W.	FO (T) (e)	14. 3.40
357794	Holbrook, C.	WO	1. 9.41
31146	—— D. [24]	SL (E)	1.12.41
68262	—— H. B.	PO (ASD)	16. 6.41
	—— V. L.	S (PMNS)	1. 4.41
	—— V. S.	FO (E) (*ret*)	11.11.19
39823	—— S. C.	PO (N)	13.11.41
125010	—— S. J.	APO (Tr)	26. 3.42
2423	Holcombe, G. E.	ASO (WAAF)	26. 7.41
112148	Holdaway, L. H.	PO (E)	23.11.41
113938	—— R. A.	PO (ASD)	12. 2.42
2590	Holdcroft, C.	ASO (WAAF)	11. 8.41
72677	—— G. J.	FL (ASD)	1.12.41

Personal No.	Name.	Rank.	Seniority.
114814	Holden, Alan	APO (Tr)	12.11.41
85134	—— Alec	FO (ASD)	1. 4.41
81129	—— Alick	FO (T) (S)	21. 6.41
80031	—— Arthur	PO (ASD)	18. 8.40
41412	—— A. P. G.	FL	3. 9.41
66446	—— A. R.	PO (A)	1. 1.41
4923	—— Elsie	ASO (WAAF)	10. 6.42
37970	—— E.	SL	1.12.41
	—— E. G.	Wg. Cr. (CC)	5. 4.41
103484	—— G. W.	PO	9. 8.41
79836	—— H. C. R.	FO (ASD)	11. 6.41
68431	—— H. G.	APO (Tr)	21. 3.41
48483	—— H. J.	PO (T) (e)	11. 3.42
68566	—— J. A.	APO (Tr)	18. 4.41
90705	—— K.	FL	4. 9.41
101674	—— L.	PO (ASD)	10. 2.42
1791	—— M. N.	ASO (WAAF)	21. 4.41
68177	—— N.	PO	29. 5.41
69356	—— R. B.	PO (E)	5. 9.41
103784	—— R. D. L.	PO (ASD)	9.10.41
103785	—— R. G.	PO (ASD)	9.10.41
68500	—— R. J.	APO (Tr)	2. 4.41
87468	—— S.	FO (B)	4. 9.41
69511	—— W.	APO (T) (e)	9. 6.41
116135	—— W. C.	PO (O)	5. 2.42
80043	Holdengarde, P.	FO	17.10.39
81129	Holder, A.	PO (ASD)	21. 6.40
68785	—— A. K. C.	PO	15. 6.41
	—— E. G.	SL (CC)	1.12.39
63006	—— F. D.	APO (Tr)	31. 3.41
81688	—— G. A.	FO (O)	30. 6.41
336576	—— H. E.	WO	15. 5.34
115758	—— H. N.	PO (ASD)	30.12.41
72516	—— J. J.	PO	6.12.38
77105	—— J. E. D.	FL	14. 1.42
119915	—— L.	APO (T) (ee)	29. 4.42
44070	—— M. H.	FO	2. 5.41
36054	—— P. D.	Wg. Cr.	1. 6.41
109527	—— P. W.	PO (ASD)	31.10.41
37099	—— R. R.	Wg. Cr.	1. 3.42
42127	Holderness, A. J.	FL	6.11.41
78817	—— G. W. [16]	FL (ASD)	24. 7.41
64818	—— H. A.	PO (A)	21. 6.41
74351	—— H. H. C.	FL	14.10.41
72329	—— J. B.	FO	12. 5.38
79915	—— W. S. [24*a*]	FO (E)	24. 7.41
64568	Holding, H. C.	APO (Tr)	16. 4.41
3737	Holdsworth A.	ASO (WAAF)	27.10.41
40224	—— A. B. S.	FL	23. 3.41
89089	—— A. G.	FO	24.11.41
649	—— A. J.	SO (WAAF)	1. 6.42
70314	—— A. K.	SL	1. 3.42
	—— D. W.	Hon. PO (ASD*)	25.11.41
100322	—— Featherstone	APO (Tr)	3. 5.41
110685	—— Fred	APO (Tr)	25. 7.41
48791	—— F. D.	PO	25. 4.42
64783	—— H. G.	PO (A)	4. 7.41
115722	—— J. B.	PO (G)	27. 1.42
119851	—— M.	PO (ASD)	5. 3.42
105076	—— R. F.	APO (Tr)	16. 7.41
45101	—— S.	FO (T) (e)	3.11.41
23366	—— W. G.	SL (M)	1.12.41
43827	Holdway, C.	FL	25. 4.42
65479	—— E.	FL (N)	6. 4.42
100292	Hole, A. E.	APO (Tr)	24. 4.41
29108	—— A. H.	SL	27.11.41
332326	—— A. J.	WO	30. 4.37
75186	—— C.	SL (ASD) (en)	1.12.41
106771	—— C. K.	PO (ASD)	19.11.41
	—— E. R. [25*c*]	—	—
70315	—— K. W.	FL	3. 9.40
590579	Hole, R. J.	WO	1. 9.41
102765	—— S. S.	PO (ASD)	1.10.41
76278	—— W. E. [22*c*]	FL (E)	23. 5.40
115141	—— W. G.	PO	16. 1.42
70859	—— W. R.	FL	17. 7.41
77718	Holey, G. W.	FL (ASD)	16. 2.41
110377	Holley, D. H.	PO (ASD)	24.12.41
121469	Holford, C.	PO	20. 4.42
41704	—— D. W.	FL	6.11.41
31327	—— E. W.	FL (E)	1. 9.41
34083	—— H. A. R.	Wg. Cr.	1. 3.42
75458	—— J. T.	FL (D)	2.10.40
107265	Holgate, H. H. Y.	PO (T) (ee)	4. 9.41
119635	—— H. R.	APO (Tr)	10. 2.42
33426	—— J. B.	FL	3. 9.41
87985	—— R. S.	FL (M)	5.11.41
1515	Holiday, E. F.	ASO (WAAF)	19.12.40
	Hollamby, W. C. [25*h*]	—	—
89418	Holland, A.	FO (B)	25.11.41
83245	—— A. C. W.	FO	11. 7.41
43912	—— A. G.	FO (A)	6. 6.41
105672	—— A. G. S.	PO (ASD)	30.10.41
43286	—— A. J.	FO	27. 7.41
05204	—— A. Lawrence	Wg. Cr. (T) (e)	1. 3.41
42951	—— A. Leslie	FL (G)	17. 1.42
66342	—— A. P.	APO (Tr)	1. 4.41
121170	—— A. R. C.	APO (Tr)	3.10.41
51798	—— A. W.	WO	1. 2.41
104337	—— B. L.	PO (G)	18. 8.41
60880	—— B. N.	FO (ASD)	5. 2.42
115325	—— C.	PO	28.11.41
68453	—— C. B.	APO (Tr)	25. 3.41
78598	—— C. H. H.	FL	1. 6.42
80116	—— C. T.	PO	26. 6.41
89070	—— F. E.	FO	19.11.41
236775	—— F. W. W.	WO	15. 8.41
107238	—— G. A.	PO (O)	20. 9.41
28222	—— G. J.	SL (ASD)	1.12.41
65248	—— G. O.	APO (Tr)	24. 4.41
4426	—— H. D.	ASO (WAAF)	15. 4.42
60486	—— H. J. M.	FL (M)	17. 1.42
80575	—— J.	FO (ASD)	25. 4.41
81936	—— J. E.	FO	11. 7.41
84542	—— J. Hayward	FO (ASD)	1. 8.41
91117	—— J. Henry	FL (B)	1. 3.42
116888	—— J. P.	PO	12. 1.42
89854	—— J. R.	FO (ASD) (mt)	1. 1.42
116708	—— K.	PO	20.12.41
84723	—— K. N.	FO (O)	25. 8.41
106327	—— M. A.	PO (A)	14.11.41
41413	—— M. K.	FL	3. 9.41
702	—— M. L.	SO (WAAF)	1. 2.42
82829	—— N. J. T.	FO (ASD)	21. 4.41
703	—— N. M. C.	FLO (WAAF)	1. 2.42
47470	—— N. T. H.	PO (G)	26.11.41
33487	—— R. H.	FL	23.10.41
90151	—— R. J.	FL	3. 9.40
07155	—— R. J. H.	SL (A)	1. 9.41
46536	—— R. N.	PO	24. 7.41
48842	—— R. T.	PO (O)	1. 5.42
107351	—— R. W.	APO (Tr)	14. 7.41
91122	—— S. Harold	FO (B)	3. 9.40
69018	—— S. Herbert	APO (Tr)	2. 3.41
85983	—— S. T.	FO (ASD)	21. 4.41
120529	—— S. W. C.	PO	18. 4.42
117316	—— W. D.	PO	21. 2.42
79512	—— W. E.	FL	1. 4.42
109214	—— W. G. N.	PO (ASD)	30. 9.41
86664	—— W. H.	FO	12.10.41
81648	—— W. H. H.	FO	29. 6.41

Personal No.	Name.	Rank.	Seniority.
70316	Holland-Martin, C. G.	FL	7.10.41
104651	Hollander, J. M.	PO (T) (S)	24. 4.42
85764	—— V. C.	FO (ASD)	1. 7.41
47667	Hollands, F. E.	PO (O)	19. 1.42
	Hollens, P. H. A. [24a]	—	—
34070	Hollick, A. P.	SL	1. 6.40
	—— C. L.	FO (D)	5. 9.39
1354	—— P. G.	SO (WAAF)	1. 3.42
112409	—— S. T.	PO	25.11.41
44448	Holliday, A. J.	FL (E)	1. 3.42
1551	—— E.	SO (WAAF)	1. 6.42
104652	—— Frederick	APO (T) (S)	22. 8.41
105469	—— Frederick	PO (ASD)	30.10.41
4545	—— G.	ASO (WAAF)	6. 5.42
40828	—— G. S. C.	FL	3. 9.41
66492	—— H. L.	PO (O)	8. 5.41
1895	—— M.	ASO (WAAF)	5. 5.41
45410	—— R. M.	FO (ASD)	17. 2.42
505827	—— W. C.	WO	1. 5.40
560771	Hollidge, E. A.	WO	15. 4.42
	Hollier, B. J. [8]	—	—
77905	—— F. G.	FL (D)	28. 2.41
90824	—— H. M.	PO (B)	26. 8.39
4713	—— P. S. M.	ASO (WAAF)	27. 5.42
115983	Holliger, D. A.	PO (O)	10. 1.42
116539	Holliman, S. T.	PO	13. 2.42
63147	Hollingbery, G. H.	FO (ASD)	28. 3.42
108713	Hollingdale, J. R.	PO (ASD)	10.12.41
	—— S. H. [18a]	—	—
44170	Hollingham, F. W. W.	FO (A)	8. 7.41
91079	Hollinghurst, A.	FL (B)	1. 3.42
	—— L. N. [21a]	AC	1. 3.41
104262	Hollingsworth, F.	APO (Tr)	6. 5.41
82812	—— F. W.	FO (ASD)	19. 7.41
79916	—— J.	FO (E)	24. 7.41
101741	—— K.	PO (ASD)	18. 9.41
564199	—— R.	WO	1. 1.42
100003	Hollington, K. J. L.	FO (D)	13. 6.41
590274	Hollingworth, C.	WO	1. 5.41
508307	—— L.	WO	15. 3.41
75615	—— R.	SL (T) (e)	1.12.41
70317	Hollins, F. U.	SL	1.12.41
103449	Hollis, A. E.	APO (Tr)	7. 7.41
45081	—— E. G.	FL (ASD)	1. 3.42
70318	—— L. R. D.	FL	6.11.40
101167	—— M. C. [8b]	PO (ASD)	11. 9.41
119294	—— R.	PO (ASD)	2.12.41
101834	—— *Rev.* S. S. V.	SL (Ch)	1. 7.41
121304	—— W. D.	PO	5.12.41
86207	—— W. P. B.	FO (ASD)	9.10.41
78400	Holliss, A. H. P.	FL (E)	1. 6.42
514318	Hollister, A.	WO	1. 9.41
86712	—— E. J.	FO	30. 9.41
106433	—— F. G.	PO (E)	13.10.41
43999	Holliwell, J. E.	FO (T) (S)	9. 5.40
	—— J. F. [25a]	—	—
105297	Hollmann, O. E. E.	PO (E)	14.11.41
342256	Hollobon, W. S.	W	1. 6.39
74793	Hollom, K. E. [25a]	FL (E)	1.12.41
65602	—— R. S.	PO (T) (a)	10.11.41
110914	—— W. H.	PO (ASD)	7. 1.42
72172	Holloway, A. B.	SL (E)	1.12.41
560274	—— A. E.	WO	1. 6.41
3237	—— A. F.	ASO (WAAF)	29. 9.41
113939	—— B. A.	PO (ASD)	12. 2.42
100659	—— B. H.	PO (T) (S)	23. 9.41
2070	—— C. M.	ASO (WAAF)	7. 6.41
112660	—— C. V.	PO (ASD)	5. 2.42
	Holloway, E. [25b]	—	—
115065	—— E.	PO	13. 1.42
64345	—— E. F. A.	FO (ASD)	19. 3.42
64849	—— E. I.	FL (M)	11. 4.42
116709	—— E. J.	PO	6.12.41
16417	—— F. C.	PO (O)	4. 4.42
40829	—— G.	FL	3. 9.41
125200	—— G. E.	APO (Tr)	15. 1.42
81092	—— G. L.	FO (T) (a)	11. 5.41
61551	—— H. R.	FO (ASD)	28. 2.42
74125	—— H. S.	FL (ASD) (mt)	1. 3.42
78991	—— J. F. A.	FO (ASD)	5. 5.41
62346	—— J. R.	FO	9. 3.42
	—— J. S.	FL (CC)	28. 1.36
101543	—— J. W.	PO	3. 7.41
75287	—— K. C. [19]	FL (ASD)	1. 3.42
115841	—— K. G.	PO (ASD)	16. 2.42
4167	—— M. C.	ASO (WAAF)	15. 4.42
	—— M. F. A.	Sq.O. (WAAF)	1.12.41
39169	—— R. A.	SL	1.12.41
60599	—— R. F. P.	FO (ASD)	12.12.41
90806	—— R. W.	FO (B)	1. 9.41
121329	—— S. V.	PO	1. 5.42
73234	—— W. T.	FL (ASD)	14. 4.41
113338	Hollowell, K. B.	PO	25.11.41
64569	Hollows, F. B.	APO (Tr)	16. 4.41
4376	Hollwey, N. J.	ASO (WAAF)	11. 3.42
82400	Holm, N. H.	FO (T) (e)	28.10.41
74126	Holman, C. E.	FL (ASD)	22. 7.41
115604	—— C. P.	PO (O)	27.12.41
1921	—— D. M.	ASO (WAAF)	3. 5.41
37338	—— F.	SL	1. 3.42
87307	—— H.	FO (A)	14.12.41
111031	—— H. E.	APO (Tr)	21. 8.41
70804	—— J. C.	FL	23. 3.41
87104	—— J. F.	FO (T) (e)	24.11.41
361716	—— J. H.	WO	15. 3.42
4782	—— J. M.	ASO (WAAF)	1. 6.42
100976	—— J. N.	FO (D)	4. 7.41
43171	—— L. S.	FO	1. 4.41
356268	—— P. H.	WO	1. 6.40
117282	—— R. N.	APO (T) (a)	10.12.41
119215	—— W. F. M.	PO	28. 3.42
61001	Holmden, C. W.	FL (D)	7. 2.42
103786	Holme, C.	PO (ASD)	9.10.41
47561	—— H.	APO (T) (e)	26. 8.41
62687	—— P. E.	FO	23. 3.42
87632	—— R. A. C. [22a]	FO	18. 9.41
562720	—— T. C.	WO	1. 3.41
102155	Holme-Sumner,	PO	30. 7.41
	Holmer, B. C. [8]	GC(CC)	1. 5.42
	Holmes, A.	SL (A)	1. 1.29
345853	—— A. C.	FO (A)	1. 7.41
516213	—— A. H.	WO	1. 7.41
19137	—— A. J.	Wg. Cr.	1. 3.42
	—— A. J. H.	FO (T) (S)	26.11.4
39524	—— A. R.	SL	1.12.41
60962	—— A. S.	PO (ASD)	17. 2.41
122293	—— *Rev.* A. W.	SL (Ch)	2. 6.42
104653	—— B.	PO (T) (S)	18.11.41
296	—— B. J.	SO (WAAF)	1. 2.42
2595	—— B. J. [21]	ASO (WAAF)	11. 8.41
47449	—— B. T.	PO	29.11.41
86508	—— C. F. C. [22b]	FO (ASD)	5.10.41
42753	—— C. L. G.	FO	4. 5.41
10319	—— C. T.	FL (RAFO)	22. 2.27
37502	—— D. H.	SL	1. 9.41
83304	—— E. C.	FO (T) (a)	20. 1.41
114337	—— Edmund C.	APO (T) (S)	19.12.41
329220	—— E. E.	WO	10. 2.36
79386	—— E. R.	FL (ASD)	1. 6.42
45760	—— F.	FO (T) (e)	13. 1.41

Personal No.	Name.	Rank.	Seniority.
37013	Holmes, F. Arthur	FL	14. 4.39
77585	—— F. Arnold	FL (ASD)	1. 6.42
106853	—— Francis A.	PO (ASD)	14. 1.42
21298	—— F. D.	SL (A)	1. 6.42
76583	—— F. H.	FL	24.12.41
78451	—— F. J.	FL (O)	17. 3.42
64784	—— F. W.	PO (E)	4. 7.41
67372	—— G. A.	APO (Tr)	20. 3.41
349810	—— Harry	WO	1. 7.41
337226	—— Herbert	WO	1. 9.40
122128	—— H. C.	PO	14. 3.42
41414	—— H. E.	FL	3. 9.41
42464	—— H. G.	FL	6. 4.42
124056	—— H. J.	APO (Tr)	25. 3.42
33413	—— J. A.	FL	17. 6.41
73816	—— J. D. V.	FL (ASD)	24. 8.40
541340	—— J. R.	WO	1. 2.42
69900	—— J. R. C.	APO (Tr)	19. 5.41
102602	—— J. S.	PO (G)	12. 7.41
118126	—— J. Scott	FL (R)	23. 2.42
43918	—— John Wm.	FO (A)	6. 6.41
62182	—— John Wm.	APO (Tr)	18. 3.41
114291	—— J. W. E.	PO	25.10.41
119562	—— J. W. J.	PO	24. 1.42
11102	—— K. E. M.	Wg. Cr. (A)	1. 9.41
66188	—— M.	APO (Tr)	18. 2.41
3586	—— M. B.	ASO (WAAF)	20.10.41
115842	—— *Rev.* M. E.	SL (Ch)	15. 1.42
88281	—— M. H. E.	PO (T) (s)	15.11.40
103191	—— M. M.	PO (ASD)	8.10.41
70320	—— M. P. C.	FL	3. 9.41
90763	—— O. S.	FF (B)	1.12.41
77969	—— O. V. [103]	FL	5. 3.42
113940	—— P.	PO (ASD)	12. 2.42
119788	—— P. A.	PO	13. 2.42
32196	—— P. H.	Wg. Cr.	1. 6.41
106488	—— *Rev.* P. K.	SL (Ch)	16. 9.41
66255	—— R.	APO (Tr)	10. 3.41
68730	—— R. T.	PO	10. 6.41
19023	—— R. H.	SL (T) (s)	1. 9.40
48177	—— T. J.	FO (T) (e)	1. 4.42
108785	—— W.	WO	1. 5.40
114608	—— W. A.	PO (ASD)	28. 2.42
48258	—— W. A. P.	APO (T) (e)	8.12.41
46818	—— W. F.	PO (G)	27. 9.41
75946	—— W. G. [24]	FL (E)	1. 3.42
43870	—— W. H.	FO (T) (a)	9. 5.40
102499	—— W. H.	APO (Tr)	8. 7.41
117415	—— W. J. H.	PO (O)	14. 3.42
88265	—— W. O.	FO (ASD)	8.10.41
102166	Holmes-A'Court W. L. F.	PO (T) (a)	31. 1.42
86956	Holmes-Leigh, E. D. P.	FO (ASD)	22.10.41
75581	Holms, S. C.	FL (D)	23.10.40
357068	Holmshaw, E.	WO	1. 1.41
65227	Holmstrom, C. E.	APO (Tr)	19. 4.41
101675	Holness, A.	PO (ASD)	18. 9.41
118332	—— E. D.	PO (R)	24.12.41
	Holoway, M. F. A.	WAAF	—
65005	Holroyd, B. de C. F.	FO (ASD)	25. 4.42
106428	—— G. E.	PO (ASD)	8. 9.41
117748	—— G. H.	APO (Tr)	18.12.41
370574	—— J. A.	WO	15.10.41
111061	—— J. H. T.	APO (Tr)	25. 9.41
48577	—— S. W. G.	APO (T) (s)	19. 2.42
101040	—— W. B.	PO	12. 7.41
	—— W. H.	Wg. Cr. (A)	1. 1.24
351946	—— W. H. F.	WO	1. 5.40
67895	Holt, Arthur	APO (Tr)	24. 3.41
105778	—— Arnold	PO (E)	14.11.41
116097	—— A. E.	PO	14. 2.42
	—— B.	S (PMNS)	1. 4.41
105470	Holt, E. G.	PO (ASD)	30.10.41
82508	—— Frank	FL	1. 4.42
100395	—— Frank	APO (Tr)	21. 5.41
90616	—— F. B.	FO (B)	24. 8.39
120970	—— G.	PO (O)	2. 3.42
88147	—— G. C. A.	FO (ASD)	14. 1.42
105471	—— H.	PO (ASD)	30.10.41
39879	—— H. J.	FL	20. 2.41
63195	—— H. S.	FO (ASD)	4. 4.42
45733	—— John	FO	17. 5.42
23106	—— John [20*a*]	FL (Q)	1. 8.38
35214	—— J.	FL (T) (s)	21. 3.41
	—— John [10*a*]	FO (T) (s)	21. 3.38
109963	—— J. C.	PO (T) (s)	13. 4.42
107911	—— J. E.	PO (O)	4.10.41
120200	—— *Rev.* K. J.	APO (Tr)	15. 5.42
2295	—— L.	ASO (WAAF)	14. 7.41
69980	—— L. R.	FO (M)	13. 6.41
68007	—— P. G.	PO (ASD)	23. 6.41
21224	—— P. J.	SL (A)	1. 6.40
4783	—— R.	ASO (WAAF)	1. 6.42
116196	—— R. D.	APO (Tr)	12.11.41
107598	—— R. W.	PO (ASD)	3.12.41
330558	—— S.	WO	1.12.41
63286	—— S. E.	APO (Tr)	15. 2.41
79917	—— S. R. [25*a* (ii)]	FO (E)	24. 3.41
101906	—— T.	APO (Tr)	14. 5.41
2998	Holt-Brush, B. J.	ASO (WAAF)	15. 9.41
78112	Holtby, G. N.	FO (R)	1. 2.41
4077	Holton, C. E.	ASO (WAAF)	8.12.41
106701	—— J. E.	APO (Tr)	14. 7.41
107354	—— L.	APO (Tr)	15. 7.41
74127	—— W. H.	FO (ASD)	19. 9.40
85929	Holyoake, C. H.	FO	7.10.41
62746	Home, J. D.	PO (ASD)	21. 3.41
31328	—— J. G. [24*b*]	FL (E)	1. 9.41
70321	—— P. B. H.	FL (ASD)	1. 6.42
87855	Home-Gall, W. B.	PO (ASD)	7.11.40
26056	Homer, J. W.	Wg. Cr.	1. 9.40
19114	Homersham, F. S.	Wg Cr	1. 6.42
115843	Homes, A. C.	PO (ASD)	14. 3.42
111820	Homewood, F. D.	PO (E)	6. 2.42
	—— J.	S (PMNS)	1. 4.41
	Hone, A. J.	FL	27. 8.39
62297	—— C. M.	FO	12. 2.42
80816	—— D. H.	FO	9. 6.41
	—— J. A. [25*h*]	—	—
66332	—— R. A.	APO (Tr)	28. 3.41
88948	Honey, F.	FO (ASD)	6.12.41
77630	—— F. C.	FO (ASD)	15. 5.40
83187	—— F. T.	FO (ASD)	26. 6.41
35231	—— Percy	FO (T) (e)	12. 6.39
111048	—— Philip	APO (Tr)	12. 9.41
	—— W. A. O.	GC (E)	1. 6.40
107599	Honeybone, J. R. C.	PO (ASD)	3.12.41
73967	—— R. C.	FO (Met)	15. 1.41
89973	Honeyman, A.	PO (ASD)	20. 1.41
115260	—— F. A.	PO (ASD)	28. 2.42
44558	—— R. G.	FO	21. 8.41
73601	—— W. M.	FL (M)	25. 7.40
64491	Honeysett, A. F.	APO (Tr)	5. 4.41
120334	Honig, A.	PO	15. 3.42
88919	Honisett, L. G.	FO (ASD)	5.12.41
78401	Honniball, G. T.	FL (E)	1. 6.42
40113	Honor, D. S. G.	SL	1. 3.41
39940	Honour, H. J.	FL	18.12.40
3285	Hony, G. R. A.	ASO (WAAF)	29. 9.41
113739	Hood, A.	APO (Tr)	11.11.41
04058	—— B. T.	SL	1. 3.42
121514	—— C. M.	PO	1. 5.42

Personal No.	Name.	Rank.	Seniority.
113848	Hood, *Rev.* D. E.	SL (Ch)	10.12.41
87637	—— E. A.	FO	5. 6.41
90989	—— F. B.	FL (B)	1.12.41
106519	—— G.	PO (O)	7. 9.41
515598	—— G. W. G.	WO	1. 6.41
109559	—— James	PO (A)	26.12.41
118125	—— James	FO (M)	27. 2.42
84548	—— John	FO (ASD)	2. 9.41
90664	—— J. A. V.	FO (B)	1.12.40
116710	—— J. H. G.	PO	24. 1.42
76171	—— J. S. F.	SL (ASD)	1.12.41
	—— K. M.	S (PMNS)	1. 4.41
41023	—— M. D. S.	FL	3. 9.41
115166	—— P.	PO	21.11.41
97159	—— Roland	FL	10. 9.40
48530	—— Ralph	PO (G)	7. 4.42
60647	—— R. M.	FO (T) (a)	29. 1.42
110027	—— R. T.	PO (ASD)	15. 7.41
89631	—— T. C.	FO (O)	29.12.41
55525	Hoocy, G. C.	FO	20. 4.42
112150	Hook, C. O.	APO (T) (s)	21.11.41
77617	—— E. M.	FO (T) (s)	21. 9.40
2327	—— E. M.	ASO (WAAF)	12. 7.41
41415	—— I.	FL	3. 9.41
118333	—— L. F.	PO (R)	24.12.41
41416	—— R. S. H.	FL	3. 9.41
103368	—— W. F.	PO (A)	3.10.41
67820	—— W. H.	APO (Tr)	1. 2.41
75785	Hooke, D. T. H.	FL (E)	1. 3.42
81180	—— L. C.	SL (E)	1.12.41
115644	—— F. A. W.	PO (ASD)	28. 2.42
119563	Hookey, A. N.	PO	24. 1.42
109778	Hookham, A. H.	APO (Tr)	7. 6.41
82691	Hookway, D. N.	FO	27. 7.41
84339	—— S. G.	FO	27. 7.41
48498	Hool, W. E.	PO (O)	1. 4.42
81843	Hoole, A. N.	FO (ASD)	15. 7.41
109220	—— C.	PO (ASD) (mt)	17.12.41
103787	—— H.	PO (ASD)	9.10.41
77815	Hoonan, C. V. L.	FL (ASD)	1. 6.42
89139	Hooper, *Rev.* A.	SL (Ch)	10. 5.40
110966	—— *Rev.* Albert	SL (Ch)	4.11.41
	—— A. F. A.	Wg. Cr. (*ret*)	1. 1.28
40707	—— B. G.	FL	3. 9.41
42227	—— B. J.	FL	16.12.41
	—— C.	PO (ASD)	27. 8.39
112326	—— C. A.	PO (ASD)	27.12.41
100688	—— E. E.	PO (ASD)	30. 6.41
92184	—— E. H. [19*a*]	Wg. Cr.	1.11.38
	—— F. J.	FL (*ret*)	1. 4.18
	—— G. H. [73]	SL (RAAF)	—
349099	—— H. C.	WO	1. 7.41
1708	—— I. W.	ASO (WAAF)	24. 3.41
53372	—— J. B.	PO (A)	1. 6.41
81955	—— J. C. I.	FO	16. 2.42
89777	—— J. C. R.	FO	9.11.41
89778	—— J. G. M.	FO	9.11.41
89076	—— J. L.	FO	19.11.41
101946	—— J. W.	APO (Tr)	2. 6.41
80650	—— L. A.	FO (ASD)	12. 6.41
70323	—— L. F.	FO (GD*)	25.12.29
28155	—— L. M.	Wg. Cr.	3.12.40
46456	—— M. H.	FO	1.10.41
44392	—— P. J.	FO (ASD)	23. 5.41
1260	—— P. M.	ASO (WAAF)	23. 9.40
37569	—— *Rev.* R. J.	SL (Ch)	15. 5.41
81075	—— R. W. J. [17]	FO	19.10.41
73525	—— S.	FL (ASD)	1.12.41
74128	—— S. L.	FL (ASD)	1. 6.42
73235	—— T. H.	FO (ASD)	7. 9.39
112951	—— T. S.	APO (Tr)	22. 9.41
29094	—— W. E.	Wg. Cr.	1. 6.42

Personal No.	Name.	Rank.	Seniority.
114609	Hooper, W. J.	PO (ASD)	28. 2.42
45146	Hooson, W.	FO (A)	13.12.41
86216	Hopcraft, E.	FO (ASD)	12. 7.41
	—— E. G.	GC (*ret*)	1. 7.38
37231	—— F. C.	Wg. Cr.	1. 3.42
63196	—— H. S. [22*b*]	FO (ASD)	4. 4.42
22191	—— A.	WO	1. 2.41
46368	Hope, A. H.	PO (T) (e)	5. 9.41
90127	—— *Sir*, A. P	Wg. Cr.	1. 6.42
64054	—— B.	APO (Tr)	1. 2.41
102177	—— C. C.	PO (ASD)	17. 3.41
117456	—— C. E.	PO (O)	10.11.41
100870	—— C. L.	APO (Tr)	7. 5.41
64570	—— C. T. G. K.	APO (Tr)	16. 4.41
44465	—— D.	FO (T) (s)	30. 5.41
125067	—— D.	APO (Tr)	21. 1.42
510726	—— H. O. F.	WO	1. 2.41
103243	—— J.	PO (ASD)	1.10.41
111768	—— J. A.	PO	20.10.41
85996	—— J. C. D.	FO (ASD)	18. 4.41
107515	—— J. E.	PO	13. 9.41
119207	—— J. P.	PO	28. 3.42
109427	—— R.	PO (E)	9. 1.42
114874	—— R. S.	PO (T) (S)	7. 1.42
122129	—— R. B.	PO	7. 3.42
27005	—— T. R.	SL	3. 9.41
116296	Hope-Falkher, R. E.	PO (ASD)	17. 3.42
1676	Hope-Murray, I. E.	SO (WAAF)	1. 6.42
60400	Hope-Ross, P. H. E.	PO (T) (S)	24. 1.41
	Hope-Wallace, P. A. [8*b*]	—	—
67384	Hopes, F. W.	APO (Tr)	25. 3.41
115844	Hopewell, J. E. S.	PO (O)	10. 1.41
	Hopgood, H. [24*c*]	—	—
61281	—— J. V.	FO	16. 2.42
63148	—— O. H.	FO (ASD)	28. 3.42
117683	Hopkin, B. H. B.	PO	21. 2.42
11373	—— L.	APO (Tr)	28.10.41
42606	—— W. P.	FO	6. 4.41
79136	Hopkin-Jones, W.	FL (M)	7. 5.41
47126	Hopkins, A.	PO	22.10.41
125203	—— A. C.	APO (Tr)	2. 2.42
38066	—— *Rev.* A. W.	SL (Ch)	13. 4.38
75902	—— C. A.	FL (ASD)	1. 3.42
41122	—— D. A. M.	SL (E)	1.12.41
117894	—— E. C. R.	APO (T) (a)	4. 3.42
	—— E. D. MacL.	GC (T) (a)	1. 3.42
106496	—— E. H. B.	FO (M)	12. 9.41
116011	—— F. E. G.	FO (M)	9. 1.42
889	—— F. M.	ASO (WAAF)	20. 7.40
120543	—— G. R.	PO (O)	19. 1.42
65997	—— Harry	FO	2. 5.42
108231	—— Harry	APO (Tr)	9. 9.41
104252	—— Henry	APO (Tr)	17. 2.41
39170	—— H. E.	SL	1.12.41
67058	—— H. J.	FO	8. 5.42
44826	—— H. P.	FO	14. 8.41
66731	—— H. S.	APO (Tr)	25. 2.41
107114	—— H. T.	APO (Tr)	15. 8.41
62428	—— Jack	FO (R)	23. 2.42
115497	—— J. A.	APO (Tr)	12.12.41
64571	—— J. C.	APO (Tr)	16. 4.41
100886	—— J. H.	APO (Tr)	12. 5.41
	—— J. M.	FL (A) (*ret*)	1. 7.30
348892	—— Joseph	WO	15. 5.40
37768	—— J. P.	SL	1.12.41
100660	—— L. Charles	PO (T) (a)	31. 1.42
100679	—— L. Claude	PO (ASD)	20. 6.41
118610	—— M. R. S.	PO	28. 2.42
363123	—— M. S.	WO	1. 2.41
111241	—— P. G.	PO (G)	8.11.41
116240	—— P. N. J.	APO (Tr)	30.11.41
112414	—— R. C.	PO	29.11.41
62899	—— Rees H.	APO (Tr)	26. 3.41

Personal No.	Name.	Rank.	Seniority.
512128	Hopkins, Robert H.	WO ..	1. 4.41
84852	—— T. P. ..	FL (M)	10. 9.41
77061	—— V. G. ..	FL (T) (a)	24. 8.41
65103	—— W. ..	APO (Tr)	1. 2.41
105906	—— W. D. B.	PO (ASD)	5.11.41
105472	—— W. H.	PO (ASD)	30.10.41
46828	Hopkinson, F.	PO (ASD)	17.12.41
118560	—— G. F. L.	PO ..	27. 3.42
118043	—— H. ..	PO ..	7. 1.42
118802	—— J. ..	PO (R)	18.11.41
69794	—— J. H.	APO (Tr)	28. 4.41
125292	—— M. E. ..	APO (Tr)	20. 5.42
3066	—— P. D. ..	ASO (WAAF)	15. 9.41
79239	Hoppe, J. R.	FO (G)	15. 6.41
115042	Hoppen, C. H.	PO (ASD)	2. 2.42
103788	Hopper, H. D.	PO (ASD)	9.10.41
3513	—— M. Y. ..	ASO (WAAF)	27.10.41
43739	—— R. ..	FL (ASD)	1. 3.42
112662	—— R. W.	PO (ASD)	5. 2.42
64381	—— S. H. ..	PO (ASD)	28. 4.41
105997	—— T. W. ..	APO (T) (s)	5. 9.41
105779	Hoppett, W. G.	PO (E)	14.11.41
77671	Hoppins, E. A. K. ..	FL (M)	20. 2.41
65104	Hoppitt, R. ..	APO (Tr)	1. 2.41
	Hopps, F. L.	GC ..	1. 6.40
120544	—— R. J. ..	PO (O)	4. 3.42
117427	—— Hopson, D. J. ..	PO ..	4. 4.42
103789	—— G. H. O.	PO (ASD)	9.10.41
65903	Hopton, E. ..	APO (Tr)	1. 5.41
117320	—— H. C. ..	PO ..	24. 6.41
31393	Horan, G. E. J.	FL (E)	1.12.41
125226	—— B. ..	APO (Tr)	25. 3.42
85392	Horder, T. M.	FO (ASD)	23. 9.41
47669	—— W. C. ..	PO (T) (s)	29.10.41
84563	Hordern, A. A. S. ..	FO (ASD)	1. 5.41
63892	—— B. C. S.	FO (ASD)	11. 4.41
69133	—— E. G. ..	APO (Tr)	5. 5.41
77104	—— H. C. S.	FL ..	13. 1.42
650	—— M. B. ..	SO ..	1. 6.42
70326	—— P. C. ..	FL ..	14.10.40
67577	—— S. S. ..	FO ..	30. 9.41
80128	Hore, E. V. ..	PO ..	21. 5.41
66302	—— H. H. ..	APO (Tr)	21. 3.41
88905	—— L. B. ..	FO (ASD)	6. 6.41
44066	—— N. E. ..	FO (O)	9. 5.41
45035	—— W. ..	FL (E)	1. 6.42
40114	Horgan, T. M.	SL ..	1. 3.42
81696	Horley, F. A.	FO (T) (s)	11. 2.41
1419	—— T. J. ..	ASO (WAAF)	23.11.40
77935	—— W. G. ..	FO (G)	20. 4.41
109222	Horlington, B.	PO (ASD)	17.12.41
80931	—— P. G. ..	FL (ASD)	21. 6.41
105780	Horlock, A. C.	PO (E)	14.11.41
61571	—— N. A. ..	FO (ASD)	1. 3.42
	Horn, A. M.	S (PMNS)	18. 7.41
	—— C. A. ..	GC ..	1. 3.41
114574	—— D. B. ..	APO (Tr)	17.12.41
60306	—— E. B. ..	FO ..	29.11.41
1375	—— F. H. ..	ASO (WAAF)	9.11.40
89101	—— G. W. R.	FO (B)	25.11.41
	—— G. W. [8a]	—	—
105473	—— H. W. ..	PO (ASD)	30.10.41
72678	—— K. K. ..	FL (ASD)	6.12.39
88551	—— R. ..	FO (ASD)	29.11.41
110872	—— S. F. ..	PO ..	21.10.41
21207	Hornabrook, L.	SL (A)	1. 6.40
100895	Hornal, C. ..	APO (Tr)	21. 5.41
37402	Hornblow, H. A. ..	FL (ASD)	21. 5.40
68913	Hornblower, G. A. ..	PO (ASD)	9. 8.41
47404	Hornby, A. N. ..	PO ..	18. 9.41
120123	—— D. H. ..	PO (O)	16. 2.42
79263	—— E. M. ..	FL (ASD)	1. 6.42
11839	Hornby, J. B.	PO ..	21. 2.42
107952	—— M. G. ..	PO ..	30. 8.41
78444	—— R. ..	FL (O)	7. 4.42
60513	—— W. H. ..	FO ..	22. 1.42
	Horncastle, E. W. ..	SL (A)	1. 4.36
40708	Horne, A. W.	FL ..	3. 9.41
90766	—— C. K. ..	FL (B)	18.11.40
	—— D. E. [10b]	—	—
37585	—— G. E. ..	Wg. Cr.	1. 3.42
79333	—— G. J. H.	FO (A)	29. 6.41
70327	—— H. E. ..	FL ..	19. 9.41
88552	—— H. J. ..	FO (ASD)	29.11.41
110117	—— H. P. ..	PO (ASD)	24. 4.41
47455	—— I. H. ..	FO ..	29.11.42
77434	—— J. G. E.	FL (ASD) (mc)	1. 6.42
114338	—— J. G. ..	APO	17.12.41
62357	—— J. H. ..	FO (B)	27. 1.41
100257	—— J. L. ..	APO (Tr)	27. 3.41
104332	—— J. W. B.	PO (G)	15. 8.41
65631	—— K. [8b]	PO (ASD)	2. 5.41
104209	—— N. W.	FO (M)	1. 8.41
72267	—— R. A. J.	SL (E)	1. 3.42
78402	—— R. C. H. [15]	FL (ASD)	1. 6.42
110155	—— R. H. C.	PO (ASD)	31.12.41
	—— W. G. ..	GC (B)	1. 9.40
45083	—— W. H. B. [19a]	FL (ASD)	1. 3.42
109773	Horner, C. C.	APO (Tr)	29. 4.41
42567	—— D. H. F.	FL ..	24. 2.42
84472	—— D. S. [8b]	FO (ASD)	26. 8.41
100034	—— F. G. ..	PO ..	12. 6.41
24121	—— G. K. ..	Wg. Cr.	1. 9.40
63942	—— J. C. F. [25g]	FO (ASD)	18. 4.42
62615	—— J. H. C.	APO (Tr)	25. 3.41
31329	—— J. M. ..	FL (E)	1. 9.41
354048	—— L. R. ..	WO ..	1. 5.40
01544	—— R. D. ..	PO ..	3. 7.41
26182	—— T. Q. ..	Wg. Cr.	1. 3.41
79918	Hornibrook, F. W. ..	FO (E)	26. 7.41
	Horninman, R. H.	GC ..	1. 6.41
123392	Hornsby, A.	APO (Tr)	8. 3.42
89922	—— M. C. ..	PO (T) (e)	10. 1.41
125074	—— R. ..	APO (Tr)	5. 2.42
3368	Hornsby-Smith, E. J.	ASO (WAAF)	6.10.41
74901	—— F. C. ..	SL (B)	1.12.41
65789	Hornsey, D. G.	PO ..	28.10.40
101545	—— P. W. W.	PO ..	3. 7.41
74282	Horobin, I. M.	FL (T) (a)	9.10.40
73616	Horrell, A. L.	FL (ASD)	20. 7.40
	Horrex, C. E.	GC ..	1. 3.42
	—— E. J. [27]	—	—
121093	—— E. P. A.	PO (O)	28. 4.42
	Horricks, D. W.	PO ..	5. 9.39
82486	—— J. E. ..	FL (M)	23. 7.41
	—— N. M. C.	S (PMNS)	5. 2.41
106486	Horrocks, *Rev.* G. ..	Ch.(SL)	..
99	—— J. W. ..	FLO (WAAF)	1. 2.42
69786	—— J. W. P.	APO (Tr)	24. 4.41
113553	—— J. L. ..	PO (ASD)	12. 2.42
66160	Horrox, F. ..	APO (Tr)	1. 2.41
62429	—— L. R. ..	FO (ASD)	2. 3.42
47882	Horry, F. W.	PO ..	24. 1.42
04062	—— T. S. ..	Wg. Cr.	1. 3.40
1498	Horsbrugh, W. M.	SO (WAAF)	1. 6.42
89139	Horsburgh, G. L. ..	FO (ASD)	7.12.41
1621	—— G. M. J.	ASO (WAAF)	19. 2.41
83219	—— J. K. ..	FO ..	14. 8.41
103790	Horscroft, D. D. ..	PO (ASD)	9.10.41
68370	—— F. W. ..	WO ..	1. 3.41
72858	—— S. ..	FL (ASD)	1.12.41
66716	Horseman, C. G. ..	APO (Tr)	12. 2.41

Personal No.	Name.	Rank.	Seniority.
72134	Horsey, F. B. S.	SL (E)	1.12.41
107646	—— J. F.	PO (ASD)	19.11.41
61497	—— M. J. H.	FO	16. 2.42
112149	—— T. C.	PO (ASD)	21. 1.42
108408	Horsfall, A. V.	PO (ASD)	10.12.41
542850	—— C.	WO	1. 9.41
75544	—— C. M.	FL (ASD)	1. 3.43
4184	—— D. J.	ASO (WAAF)	8.12.41
77958	—— G. D. S.	FO (G)	22. 4.41
102211	—— H. V.	PO (ASD)	25. 9.41
88864	—— J. E.	PO	14.11.40
70328	—— J. T. S.	FL	25. 9.40
64431	—— L.	APO (Tr)	7. 2.41
122130	—— T. M.	PO	7. 3.42
21042	Horsfield, C. B. [25*a*(i)]	Wg. Cr. (E)	1. 1.40
77958	—— C. D. S.	PO (G)	22. 4.42
81972	—— H. E.	FO (ASD)	25. 6.41
3791	—— M. P.	ASO (WAAF)	1.10.41
107368	—— R.	APO (Tr)	1. 8.41
21208	—— T. E.	SL (A)	1. 6.40
	Horsford, E. E.	S (*ret*)(PMNS)	17.12.26
46052	Horsham, H. H.	PO (T) (e)	6. 9.41
47613	—— J. R.	PO (T) (e)	6. 4.42
85772	Horsler, L. C.	FO (ASD)	22. 8.41
76196	Horsley, A. I.	FL (ASD)	1. 3.42
63463	—— B. P. T.	FO	8. 4.42
	—— C. F.	GC	1. 1.40
77056	—— F.	FO (ASD)	28.12.40
68786	—— H. W.	PO	15. 6.41
91006	—— J. M.	SL (A)	1.12.41
	—— M.	S (PMNS)	1. 4.41
83066	—— R. G. C.	FO (ASD)	6. 7.41
63033	—— R. H.	APO (Tr)	2. 4.41
120849	—— R. M.	PO (G)	20. 4.42
	Horsman, A. S. [21]	—	—
64785	—— E. A.	PO (E)	4. 7.41
111930	—— L. F.	APO (Tr)	4.11.41
47193	—— W. F.	PO (T) (e)	26. 4.42
84853	Horsnell, A. M.	FL (M)	10. 9.41
46660	—— B. C.	PO	13. 9.41
103369	—— T. B. S.	PO (A)	3.10.41
21055	Horstmann, R. B. [158]	Wg. Cr. (E)	1. 3.41
1896	—— R. E.	ASO (WAAF)	5. 5.41
115414	Horswill, *Rev.* M. W.	SL (Ch)	1. 1.42
83550	Horth, D. C.	PO (E)	27. 9.40
84380	Hortin, J. A. H.	FO (ASD)	5. 8.41
84770	Horton, C. R.	FO (ASD)	30. 8.41
77245	—— C. R. R.	FL (ASD)	19. 3.41
45616	—— G. W.	FO (O)	3. 2.42
348794	Horton, Henry	WO	5. 9.37
44203	—— Henry	FO (T) (s)	4. 7.40
35268	—— J. E.	FO (T) (e)	12. 6.39
362013	—— J. F.	WO	1. 7.41
103791	—— L. H.	PO (ASD)	9.10.41
121465	—— O. C.	PO	21. 2.42
115937	—— R. A.	PO	12. 9.41
110835	—— R. C.	PO	22.10.41
113941	—— W. F.	PO (ASD)	22.12.42
89520	—— W. G.	FO (ASD)	20.12.41
85156	Horwell, J. E. [19*a*]	FO (ASD)	9.12.40
359666	Horwood, A. W.	WO	1. 6.40
117078	—— K. McB.	PO (ASD)	11. 5.41
21025	—— L.	Wg. Cr. (E)	1. 1.40
72859	Hosburn, J. C.	FL (T) (s)	24. 6.41
118334	Hose, R. A.	PO (R)	24.12.41
78298	Hosey, E.	FL (ASD)	1. 6.42
67884	—— F. H.	APO (Tr)	22. 3.41
114794	Hosie J.	APO (Tr)	29. 9.41
119295	Hosier, L. J.	PO	29.12.41
79566	Hosken, F. W.	FO	28. 4.41
69949	—— L. H.	PO (A)	12. 8.41
115261	—— S. R.	PO (ASD) (mc)	7. 3.42
74129	—— S. T.	FL (ASD)	1. 3.42
117408	Hoskin, J. A.	PO (G)	28. 2.42
68454	Hosking, F.	APO (Tr)	25. 3.41
80254	—— H. J. D.	PO	11. 2.42
114875	—— J. E.	FL (R)	27.12.41
04063	—— J. W.	SL	1.10.40
108019	—— R.	PO	1. 9.41
117414	—— S.	PO (O)	14. 3.42
112151	—— S. W. S.	PO (ASD)	15.12.41
73641	—— T. F.	SL (ASD)	7.11.40
355164	Hoskins, F. C.	WO	1. 6.40
107928	—— G.	PO (G)	27. 9.41
37076	—— H. V.	Wg. Cr.	1.12.41
100030	—— J. H.	PO	17. 5.41
60060	—— *Rev.* J. T.	SL (Ch)	14. 1.41
77823	—— R. A.	FO (T) (a)	15. 2.41
69373	—— W. A. V.	APO (Tr)	18. 4.41
83160	Hoskyns-Abrahall, A. J. C.	FO (ASD)	5. 8.41
120020	Hoslin, L. C.	PO	3. 4.42
67461	Hosmer, A. C. V.	APO (Tr)	10. 4.41
114339	—— W. H.	PO (ASD)	19. 2.42
74018	Hossell, F. L.	FL (D)	29. 8.40
46166	Hossent, G. W. T.	PO (G)	3. 7.41
65377	Hossle, C.	APO (Tr)	28. 4.41
364096	Hostler, A. C.	WO	1. 9.41
	Hotham, J. A.	PO (*ret*)	15. 7.33
982	Hothersall, M. F.	SO (WAAF)	1. 6.42
72069	Hotson, C.	SL (M)	1. 6.42
120299	Houchell, H. A.	APO (Tr)	28. 1.42
72679	Houchin, J. F.	FL (ASD)	29.10.40
45598	—— V. G.	FO	19. 4.42
89052	Houdret, M. S. P.	FO	16.12.41
517779	—— A. R. T.	WO	1.10.41
81606	—— B. R.	FL (D)	2. 7.41
103192	—— G. N.	PO (ASD)	8.10.41
121305	—— J. G. S.	PO	8.11.41
912	—— V. M.	ASO (WAAF)	27. 7.40
47773	Hough, H. J.	APO (T) (e)	3.11.41
118105	—— J.	PO (O)	14. 3.42
44325	Houghton, A.	FL (ASD)	1. 3.42
88776	—— A. L.	FO (ASD)	22.11.41
84912	—— C. G.	FO	3. 8.41
73236	—— E.	EO FL (ASD)	— 1.12.41
47039	—— F. A.	PO (T) (e)	26. 9.41
81172	—— G. A.	FO (T) (s)	26. 3.41
76911	—— G. B.	FL (G)	4. 2.42
79841	—— G. W.	FL (ASD)	3. 6.41
118783	—— H. H.	PO (ASD)	7. 4.42
45301	—— H. J.	FO	29. 1.42
101873	—— H. R.	APO (Tr)	11. 4.41
350809	—— J.	WO	15. 5.40
77356	—— J. A. C.	FL (G)	16. 3.42
101210	—— J. C. W.	PO (ASD)	14. 9.41
113556	—— J. S.	PO (ASD) (mc)	12. 2.42
81685	—— J. T.	FO (O)	30. 6.41
121208	—— K. H.	PO (O)	30. 4.42
346131	—— L. G.	WO	1. 5.40
89683	—— N. E.	FO (ASD)	27.12.41
109364	—— R. D.	PO	25. 9.41
	—— R. T. B.	GC	1. 6.40
112876	—— W. H.	PO (ASD)	28. 1.42
63244	—— W. W. G.	PO (ASD)	16. 7.41
29242	Houlbrook, W. L.	Wg. Cr. (T)(e)	1. 3.41
67682	Houlden, S. J.	FO	29. 5.42
70329	Houlder, C. B.	FO (RAFO)	29.12.32
101612	Houldey, G.	PO (ASD)	30. 6.41
82487	Houlding, R. N.	FL (M)	23. 7.41

Personal No.	Name.	Rank.	Seniority.
105474	Houldsworth, A.	PO (R)	30.10.41
123122	Houle, D. C.	PO (O)	25. 5.42
79129	Houlihan, J. F.	FL (M)	30. 4.41
44484	Houlston, J. E.	FO	30. 7.41
110548	—— G. P.	PO (G)	17.10.41
106534	—— R. P.	PO (O)	24. 8.41
102011	Houlton, W. J.	APO (Tr)	24. 6.41
72860	Hounsell, H. E.	FO (ASD)	31. 8.39
103193	Hounsfield, D. N.	PO (ASD)	8.10.41
	Hourd, N.	S (PMNS)	7. 8.41
8079	Hourigan, *Rev.* T.	SL (Ch)	2. 9.38
2501	House, C.	ASO (WAAF)	1. 8.41
120714	—— E. A.	PO	17. 4.42
87498	—— G. J. A.	FO (T) (s)	11.11.41
337931	—— H.	WO	11.11.39
74980	—— H. C.	SL (ASD)	1.12.41
362924	—— J. W.	WO	1. 1.42
65480	—— R. W.	FL (N)	6. 4.42
65550	—— W.	FO	27. 4.42
113187	Housecroft, T. N.	PO (ASD)	5. 2.42
73729	Houseman, A. E.	FL	25. 9.41
66210	—— J. W.	APO (Tr)	26. 2.41
47729	Houston, A. B.	PO (G)	5. 1.42
116387	—— A. R.	PO	28. 2.42
1430	—— I. M.	ASO (WAAF)	30.11.40
40709	—— B. F. C.	FL	3. 9.41
1696	—— B. K. B.	ASO (WAAF)	8. 3.41
64452	—— G. F.	APO (Tr)	7. 3.41
2999	—— J. L.	ASO (WAAF)	15. 9.41
90746	—— J. S.	FL (B)	1. 9.40
112370	—— R.	PO	24. 6.41
82269	—— W.	FO (ASD)	29. 6.41
70777	—— W. B.	FO (RAFO)	1.10.37
105475	—— W. D. L.	PO (ASD)	30.10.41
119449	—— W. M.	PO (O)	28. 3.42
75991	—— W. R.	FL (G)	13.11.40
66884	Houstoun, J. F.	APO (Tr)	28. 3.41
68535	Hovell, G. E.	APO (Tr)	9. 4.41
114876	—— K. C.	PO (ASD)	28. 2.42
70330	Hovenden, T. G.	SL (M)	1. 6.41
103793	Hoverd, F. L.	PO (ASD)	9.10.41
102173	Hovil, G. O.	PO (ASD)	10. 3.41
43877	How, A. W. D.	FO (T) (e)	9. 5.40
106573	—— C. S.	PO (ASD)	15.11.41
101438	—— E. A.	PO (A)	12. 9.41
102096	—— H. G.	PO (G)	18. 7.41
4309	—— J. S.	ASO (WAAF)	4. 2.42
2612	—— M. L.	ASO (WAAF)	11. 8.41
78445	—— N. A. W.	FL (O)	7. 4.42
45876	—— R. [19]	FO (ASD)	28. 1.42
115167	—— R. V.	PO	24.10.41
	Howard, A. [214]	—	—
102860	—— A.	APO (Tr)	26. 5.41
88643	—— Arthur	FO	25.11.41
120545	—— A. C.	PO	23. 1.42
87280	—— A. E.	PO (ASD)	4.11.40
	—— A. H. [25]	—	—
86524	—— Arthur J.	FO (ASD)	10.10.41
120374	—— Alan J.	PO (ASD)	1. 4.42
	—— A. K. [21]	—	—
110112	—— A. S.	PO (ASD)	17.11.41
359231	—— B. S.	WO	1.11.40
4185	—— B. V.	ASO (WAAF)	8.12.41
510347	—— C. C.	WO	1. 5.41
35377	—— C. F.	FL (T) (e)	5. 7.41
79598	—— C. G.	FO (B)	25. 4.41
46634	—— C. J.	FO (T) (e)	23. 6.41
104406	—— C. J. G.	PO	24. 6.41
120272	—— C. S.	APO (Tr)	23. 1.42
102537	—— D. A.	PO	5. 8.41
4447	—— D. L.	ASO (WAAF)	25. 4.42

Personal No.	Name.	Rank.	Seniority.
511271	Howard, E.	WO	1. 3.41
86159	—— F. F.	FO (ASD)	25. 7.41
80974	—— F. J. [15]	FO (ASD)	24.12.40
103194	—— F. L.	PO (ASD)	8.10.41
	—— F. R. [5]	—	—
74736	—— Geoffrey	FL	27. 9.41
44017	—— Geoffrey	FO (T) (s)	30. 5.41
21266	—— G. B.	SL (A)	1. 6.42
84944	—— G. C.	FO	7. 9.41
65945	—— G. H.	APO (Tr)	3. 5.41
	—— G. V.	GC	1. 9.40
65463	—— *Rev.* G. W. F.	SL (Ch)	29. 4.41
45032	—— H. E.	FO (T) (e)	11.12.41
84124	—— H. F.	FO (T) (S)	17. 3.42
72456	—— H. G. [25*a* (ii)]	SL (E)	1. 6.42
69731	—— H. G. S.	APO (Tr)	3. 4.41
1987	—— H. L.	ASO (WAAF)	5. 5.41
118335	—— H. L.	PO (R)	24.12.41
118044	—— H. R.	PO	13.11.41
108020	—— I. A.	PO	1. 9.41
	—— J.	FL (CC)	4.11.41
117281	—— J. A.	PO (ASD) (mc)	18. 1.42
118123	—— J. D.	PO	23.12.41
47490	—— J. F.	PO	29.11.41
76535	—— J. K. R.	FL (E)	1.12.41
121467	—— J. L. H.	PO	1. 5.42
31276	—— J. M. ([24*b*]	SL (E)	1. 6.42
82858	—— J. O. T.	FO (ASD)	29. 7.41
111158	—— J. P.	PO (T) (ee)	26. 1.42
115262	—— John R.	PO	6.12.41
64273	—— James R.	FO	19. 3.42
91186	—— J. W.	FL (B)	1. 3.42
115799	—— K.	PO (G)	30.12.41
39626	—— L. A. G.	SL	1.12.41
65632	—— L. B. C.	FO (ASD)	2. 5.42
715263	—— L. K.	PO (E)	25. 3.42
24145	—— L. W.	Wg. Cr.	1.12.41
106692	—— L. W. S.	APO (Tr)	13. 5.41
	—— M. M.	S (PMNS)	18. 9.40
83100	—— N. D.	NO (ASD)	15. 3.41
19138	—— N. K.	SL	1. 9.41
114340	—— P. J.	APO (T) (e)	19.12.41
46982	—— R.	PO (T) (e)	28.12.41
44228	—— R. A.	FO (O)	9. 5.41
114341	—— R. C.	PO (ASD)	19. 2.42
1065	—— R. E.	ASO (WAAF)	24. 8.40
100862	—— R. G.	APO (Tr)	2. 5.41
85479	—— R. H. D.	FO (E)	25.11.41
86823	—— R. L.	FO (R)	7.10.41
340508	—— S.	WO	1. 3.39
46063	—— V.	FL (ASD)	1. 6.42
47691	—— W.	PO	7.11.41
119343	Howard-Blood, A. J.	PO (O)	23. 3.42
	Howard-Jones, G. H. [8]	—	—
66681	Howard-Lucy, S.	PO (ASD)	13. 6.41
72495	Howard-Rice, G. B.	FL (E)	1. 6.41
33569	—— P. J.	PO	7. 3.40
	Howard-Williams, E. L.	AC	1. 3.41
108609	—— J. N.	PO	13. 9.41
33569	—— P. I.	FL	7. 3.42
107600	Howarth, E. A.	PO (ASD)	3.12.41
	—— E. J.	SL (CC)	25.10.41
	—— F. J. [8]	—	—
115845	—— F. T.	APO (T) (S)	13.11.41
103794	—— G. F.	PO (ASD)	9.10.41
62827	—— H.	APO (Tr)	1. 2.41
87489	—— H. W.	FO (ASD)	23. 8.41
119604	—— J.	APO (Tr)	9. 2.42

Personal No.	Name.	Rank.	Seniority.
43770	Howarth, J. W.	FO (T) (e)	14. 3.40
100462	—— R.	SL (M)	24. 6.41
84645	—— Whittaker	FO (T) (e)	3. 7.41
345272	—— William	WO	1. 6.40
125000	Howat, D.	APO (Tr)	9. 2.42
80123	—— D. P.	PO (ASD)	6. 1.41
23318	—— H. O'B.	SL (M)	1.12.41
114877	—— J. B.	APO (T) (s)	31.12.41
81708	Howatson, A. C.	FO (B)	25. 6.41
1431	—— M. G.	ASO (WAAF)	30.11.40
46020	—— Robert	PO (G)	26. 6.41
113557	—— Robert	PO (E)	12. 2.41
110913	Howcroft, H. F.	PO (ASD)	7. 1.42
83184	Howden, B.	FO (ASD)	8. 8.41
	—— D. C. A.	FL (E)	1.12.41
39738	—— G.	FL	20. 3.41
359817	—— H.	WO	1.12.40
67767	—— P. A.	FO (ASD)	30. 5.42
3029	Howden-Smith, J.	ASO (WAAF)	15. 9.41
84525	Howdle, J. T.	PO	1. 9.41
85909	Howe, A. B.	FO (T) (e)	21.12.41
10242	—— A. G.	PO (ASD)	11. 9.41
62731	—— A. P.	FO (ASD)	20. 3.42
44175	—— B. B. W.	FL	2. 5.42
60703	—— C. V.	FO (E)	18. 4.42
78253	—— D. C.	FL (O)	24. 3.42
118336	—— E. B.	PO (R)	24.12.41
108388	—— E. J.	PO (E)	30.12.41
47875	—— H. T. G.	PO (O)	31.10.41
114878	—— J. R.	PO (ASD)	28. 2.42
87921	—— J. V. M.	FO (ASD)	9.11.41
	—— T. E. B. [20]	AC (*ret*)	1. 7.37
509828	—— T. W. A.	WO	1. 1.42
877	—— V. D.	ASO (WAAF)	20. 7.40
44694	—— W. F.	FO (ASD)	18. 6.41
85748	—— W. S.	FO (ASD)	1. 7.41
45798	—— W. W.	FO (E)	1. 6.41
86438	Howe-Double, H.	FO (B)	27. 9.41
	Howell, A. Charles	FO (T) (s)	12. 6.39
67768	—— A. Crichton	FO (R)	30. 5.42
43731	—— A. F. W.	FO (T) (e)	9. 5.40
21120	—— A. J. [23]	Wg. Cr. (E)	1. 3.41
590220	—— A. R.	WO	15. 5.40
31370	—— B. L.	PO	7. 9.41
68607	—— C.	APO (Tr)	28. 4.41
102471	—— C. E.	APO (Tr)	25. 6.41
70332	—— C. M.	SL	1. 6.42
104990	—— D. J.	FO (M)	22. 8.41
36027	—— Edward A.	SL	1. 4.39
100340	—— Ernest A.	APO (Tr)	7. 5.41
14235	—— E. G.	Wg. Cr. (M)	1. 9.41
33138	—— E. M. T.	Wg. Cr. (T) (a)	1. 6.41
78738	—— E. P.	FO (ASD)	7. 4.41
65064	—— F. H.	PO (ASD)	17. 5.41
39612	—— F. J.	SL	1.12.41
47751	—— F. V.	PO	26. 1.42
69347	—— G. A.	PO (E)	22. 8.41
67636	—— G. I.	FO (ASD)	11. 5.42
31278	—— G. P.	SL	1. 6.42
61815	—— H.	APO (Tr)	9. 3.41
78914	—— H. A.	FO (ASD)	29. 4.41
81216	—— H. L.	FO (R)	27. 6.41
	—— H. L. [12*a*]	Cmdr.	—
114343	—— H. V.	APO (T) (s)	19.12.41
4540	—— I. R.	ASO (WAAF)	6. 5.42
90312	—— J. E.	Wg. Cr. (M)	1.12.41
45908	—— J. E. W.	PO (T) (a)	10. 5.41
117348	—— J. H.	PO (O)	24. 2.42
115645	—— J. K. M.	PO (ASD)	17. 2.42
111443	—— J. W.	PO (A)	16. 1.42
1351268	Howell, P. C.	WO	1.10.41
366117	—— S. T.	WO	1. 3.40
72994	—— S. W. R.	FL	3. 9.41
117457	—— T.	PO (O)	22.12.41
39418	—— T. L.	SL	1.12.41
37601	—— W. A.	SL	1.12.41
84771	—— W. G.	PO (O)	30. 8.40
44757	—— W. T. H.	FO (O)	4.10.41
86998	Howells, *Rev.* B. H.	SL (Ch)	11.10.40
44083	—— C.	FL (T) (e)	9. 3.41
109772	—— C. D.	APO (Tr)	10. 4.41
110224	—— D. A.	PO (T) (a)	18. 4.42
68552	—— E.	APO (Tr)	11. 4.41
69852	—— E. V.	APO (Tr)	9. 5.41
113451	—— G. T.	PO (A)	6. 2.42
100689	—— H. H.	PO (ASD)	30. 6.41
113188	—— H. V.	PO (ASD)	5. 2.42
66874	—— I.	APO (Tr)	27. 3.41
	—— I. E. [8]	—	—
67931	—— J. M.	APO (Tr)	31. 3.41
108466	—— L. W. H.	PO (ASD)	13.10.41
364051	—— T. A.	WO	1. 5.41
68520	—— T. D.	APO (Tr)	7. 4.41
75948	—— T. W.	FL (E)	1. 3.42
120108	—— *Rev.* V. P.	SL (Ch)	14. 4.42
513219	—— W. F.	WO	1. 9.41
100851	—— W. J.	APO (Tr)	23. 4.41
22194	Howes, A. M. D.	SL	3. 9.41
78981	—— B. L. H.	FL	30. 4.42
35198	—— C. C. [10*a*]	SL (T) (s)	1. 6.42
27058	—— C. V.	Wg. Cr.	1. 9.40
103795	—— D. A.	PO (ASD)	9.10.41
560172	—— E. C.	WO	1. 3.41
68787	—— G. M.	PO	15. 6.40
22024	—— H. A.	SL	3. 9.41
75827	—— H. J.	FL (A)	1.12.41
72139	—— N. J. [24*c*]	SL (E)	1.12.41
515923	—— R.	WO	1. 2.42
335248	—— R.	WO	1.11.41
31032	—— R. A.	Wg. Cr. (E)	1. 9.41
75420	—— R. A. S.	SL (ASD)	1.12.41
84149	—— S. C.	FO (ASD)	16. 8.41
112875	—— W. G.	PO (ASD) (mc)	28. 1.42
72413	Howett, E.	FL (E)	1. 9.41
82778	Howgate, A. F.	FO (ASD)	13. 6.41
112152	Howgill, W. C.	PO (ASD)	14.12.41
82340	Howgrave-Graham, A. S.	FO (T) (e)	25.11.41
355336	Howick, P. V.	WO	1.12.40
566436	Howie, C. F.	WO	1.10.41
32248	—— G. R.	Wg. Cr.	1. 9.41
3208	—— L. S.	ASO (WAAF)	29. 9.41
65760	—— T. L.	APO (Tr)	6. 3.41
68956	Howieson, P. S.	PO (R)	9. 8.41
83551	Howitt, C. C.	FO (E)	27. 9.41
116414	—— D. C.	PO (O)	4. 4.42
81037	—— G. L.	FL	25. 4.42
	—— *Sir* H. G. [3*a*]	—	—
108389	—— H. H.	PO (E)	30.12.41
47172	—— I. E.	PO	15.10.41
343	—— J. D. A.	FLO (WAAF)	1. 3.42
84854	—— J. S.	FL (M)	10. 9.41
2484	—— M. W.	ASO (WAAF)	4. 8.41
80738	—— W. A.	FO (E)	1. 7.41
89047	—— W. E.	FL (D)	17.12.41
	—— W. S. [24*a*(i)]	—	—
	Howker, N.	S (*ret*) (PMNS)	1.11.29
72747	Howkins, J.	SL (M)	1. 9.41
105048	Howland, G. W.	APO (Tr)	24. 6.41
	—— H. C.	S (PMNS)	1. 4.41

Personal No.	Name.	Rank.	Seniority.
63509	Howland, R. L.	FO (ASD)	11. 4.42
74745	—— T. C.	FL (ASD)	1.12.41
112153	—— W. L.	PO (ASD)	21. 1.42
87506	Howles, E. W.	FO (ASD)	8.10.41
	Howlett, A. G.	S (PMNS)	1. 4.41
564682	—— Albert H.	WO	1.12.41
61718	—— Alfred. H.	APO (Tr)	27. 2.41
39280	—— C. R. C.	FL	3. 9.40
4638	—— E. E.	ASO (WAAF)	20. 5.42
117363	—— E. T. G.	PO (G)	28. 2.42
75786	—— J. E.	FL (E)	1. 3.42
61369	—— J. W. G.	FO (ASD)	21. 2.42
102597	—— K.	PO	23. 7.41
117374	—— M. J.	FO (M)	13. 3.42
330861	—— N. W.	WO	1. 9.41
119296	—— Stanley	PO (O)	21.12.41
103195	—— W. R.	PO (ASD)	8.10 41
100191	Howling, E. W.	PO (ASD)	4. 9.41
1217	Howorth, A. J.	ASO (WAAF)	21. 9.40
82678	—— D. M.	FO	27. 7.41
40115	Howroyd, D. W. S.	SL	1. 3.42
45510	Howse, A. H.	FL (ASD)	1. 6.42
362012	—— A. J. R.	WO	1. 6.38
81486	—— L. C. E.	FO (ASD)	2. 7.41
35206	—— R. H.	FL (T) (a)	6. 4.41
110233	Howshall, E.	PO (T) (ee)	5. 1.42
66599	Howson, G. B.	PO	18. 5.41
73237	—— T. L.	FO (ASD)	7. 9.39
215604	Howting, S.	WO	1. 2.42
16803	Hoxley, W.	WO	1. 7.41
	Hoy, C. A.	GC (T) (a)	1. 3.41
1145	—— E. B. M.	ASO (WAAF)	7. 9.40
396	—— E. O.	SO (WAAF)	1.12.41
35407	—— E. W.	FO (ASD)	11. 1.40
121064	—— J. N. R.	FO (R)	6. 4.42
68831	—— H. R.	PO (T) (e)	26. 4.42
	—— S. W.	PO (CC)	13.12.41
33469	—— W.	FL	8.10.41
65904	—— W. H.	APO (Tr)	1. 5.41
89963	Hoyes, S.	FO (ASD)	11. 1.42
48858	—— G. L.	PO (T) (s)	3.12.41
106176	Hoyland, A. G.	PO (R)	18.10.41
114557	—— C.	APO (Tr)	14.11.41
85366	Hoyle, A. L.	FO (ASD)	20. 9.41
105476	—— A. M.	PO (ASD)	30.10.41
100160	—— C.	PO (ASD)	27. 6.41
88494	—— G. S.	FO (B)	22.11.41
81822	—— H.	FO (ASD)	10. 7.41
47052	—— H. N.	PO	31.10.41
47407	—— M.	PO (O)	24. 9.41
112661	—— Norman	APO (T) (a)	5.12.41
113950	—— Norman	PO (ASD)	12. 2.42
75473	—— P. C.	FL	19. 3.41
110876	—— R. L.	PO (N)	1.11.41
27225	—— T. W.	FO (RAFO)	22. 8.30
507691	Hoyles, W. R.	WO	1. 2.41
122188	Hubball, N. V.	APO (Tr)	26. 1.42
40050	Hubbard, A. L. G.	SL	1.12.41
84934	—— C. R.	FO	31. 8.41
110378	—— E. A. R.	PO (ASD)	25.12.41
83362	—— E. G.	FO (T) (s)	21. 7.41
	—— E. P.	S (PMNS)	1. 4.41
4674	—— E. S.	ASO (WAAF)	20. 5.42
81917	—— H. G.	FL	2. 5.42
46018	—— H. V.	PO (G)	12. 6.41
114292	—— J. H.	PO (ASD)	19. 2.42
82509	—— J. L.	FL	1. 4.42
65582	—— J. N.	PO	4. 5.41
88154	—— J. W.	FO (E)	1. 2.42
66539	—— K. G.	FO	6. 5.42
46680	—— L. F.	PO (T) (e)	22. 3.41
	Hubbard, P. W. [7]	—	—
82859	—— R. P. S.	FO (ASD)	29. 7.41
590221	—— R. T.	WO	1. 3.41
90138	—— T. E.	FL (ASD)	3. 9.40
	—— T. O. B.	Wg. Cr.	1. 1.22
335767	—— W.	WO	15.10.41
42504	Hubber-Richards, R. A.	FL	1. 2.42
121005	Hubble, A. L.	APO (Tr)	13. 1.42
83552	—— E. A.	FO (E)	1. 5.41
60704	—— H. J.	FO (E)	12. 4.42
512294	Hubert, G. E.	WO	1.10.41
	Huckbody, N. R.	S (PMNS)	1. 4.41
35103	Hucker, L. G.	SL (T) (e)	1. 6.41
47415	Huckins, H. G. U.	PO (O)	8.12.41
72861	Hucklebridge, E. C.	FO (T) (e)	28. 9.39
69081	Hucks, C. W.	APO (Tr)	25. 3.41
	Huckstead, C. W. [24c]	—	—
358388	Huckvale, W.	WO	1. 5.41
65452	Hudaly, G. A.	FL (D)	22. 4.42
23424	Huddlestone, C.	FL (M)	4. 9.40
26084	Hudleston, E. C.	Wg. Cr.	1. 6.40
590528	Hudsmith, E. S.	WO	1.12.41
48758	Hudson, A.	PO	2. 5.42
39125	—— A. J.	FL	3. 9.40
86129	—— A. P.	FO (ASD)	3.10.41
46554	—— B. J.	PO (T) (e)	14.11.41
123133	—— C. H. F.	PO (O)	30. 3.42
74885	—— C. L.	SL (ASD)	1.12.41
43446	—— C. M.	FL (T) (e)	9. 8.41
91208	—— C. O.	FL (M)	31. 8.40
48167	—— D.	PO (G)	3. 3.42
124105	—— D. A.	APO (Tr)	1. 5.42
69537	—— E. A.	PO (ASD)	9. 6.41
60009	—— E. C. R.	FL (A)	1. 3.42
60724	—— E. H.	FL (M)	28. 1.41
87830	—— E. M. F.	FO (ASD)	1.11.41
74130	—— F. H.	FL (ASD)	1.10.40
35366	—— F. W.	FL (T) (s)	15. 6.41
340620	—— G.	WO	1. 3.40
44008	—— H.	FO (T) (a)	23. 5.40
74131	—— H. G.	FO (T) (e)	19. 5.40
101820	—— H. N. G.	FO (M)	11. 7.41
22165	—— H. P.	SL	3. 9.41
67314	—— J.	APO (Tr)	22. 2.41
118337	—— John	PO (R)	24.12.41
65407	—— J. A.	APO (Tr)	28. 4.41
62794	—— J. E.	FO (ASD)	1. 3.42
64055	—— J. F.	APO (Tr)	1. 2.41
90417	—— J. G.	SL (ASD)	24. 8.39
77812	—— J. H.	FL (ASD)	1. 6.42
118124	—— J. R.	FO (M)	27. 2.42
114344	—— J. T.	PO (ASD)	19. 2.42
77894	—— K. R.	FL (M)	5. 3.41
83171	—— L. B.	FO (ASD)	6. 8.41
	—— M.	S (PMNS)	1. 4.41
2963	—— Marjorie	ASO (WAAF)	22. 9.41
2889	—— Mary	ASO (WAAF)	8. 9.41
2833	—— M. J.	ASO (WAAF)	1. 9.41
31394	—— P. O.	FL (E)	1. 9.41
118338	—— R. A.	PO (R)	24.12.41
107044	—— R. L.	APO (Tr)	18. 9.41
45427	—— R. V.	FO	8. 3.42
14195	—— T. A. G.	SL (M)	1. 6.41
74132	—— T. F.	FL (ASD)	1. 3.42
31330	—— T. F. H. [24b]	FL (E)	1. 9.41
74133	—— T. J.	FL (ASD)	17. 9.40
43972	—— T. W. B.	FO	1. 7.41
64220	—— T. W. C.	FO (A)	10. 5.42
76102	—— W. Edward	SL (A)	1. 6.40

Personal No.	Name.	Rank.	Seniority.
66875	Hudson, W. Eric	APO (Tr)	27. 3.41
67559	—— W. H.	FL (D)	23. 5.42
85064	Hudspith, H. F.	FO (T) (e)	9. 8.41
105477	Huelin, E. S.	PO (ASD)	30.10.41
112663	—— J.	PO (ASD)	1.10.41
86283	Huey, W.	FL (M)	1.10.41
117905	Hufton, H. G.	PO (ASD)	10. 4.42
84618	Hugen, E. F.	FO (A)	11.10.41
45599	Huggan, J.	FO	19. 4.42
31182	Huggard, A. J.	FL (E)	12. 9.41
	Hugget, *Miss* B [6]	—	—
108409	Huggett, P. S.	PO (ASD)	10.12.41
117988	—— W. D. F.	PO	6. 3.42
109217	—— W. E. G.	PO (ASD)	17.12.41
43432	Huggins, A. G.	FO (T) (a)	15. 2.40
2936	—— B.	ASO (WAAF)	8. 9.41
118234	—— J.	PO (R)	24.12.41
80269	—— J. G.	PO	2. 1.42
90884	—— J. W.	FL (B)	1. 6.41
48649	—— M. W.	PO	20. 4.42
102993	—— P. A.	PO	9. 8.41
66490	—— P. S.	FO	8. 5.42
45426	—— R.	PO	8. 3.41
66269	Hugh, A. E.	APO (Tr)	12. 3.41
68590	—— Edward	APO (Tr)	23. 4.41
68553	—— Evan	APO (Tr)	11. 4.41
65106	Hughes, Alfred	APO (Tr)	1. 2.41
41291	—— Arthur	FL	3. 9.41
101168	—— Albert L.	PO (ASD)	11. 9.41
86812	—— Arthur L.	FO (ASD)	5.10.41
84557	—— A. O.	FO (R)	3. 9.41
79245	—— A. R.	SL (ASD)	12. 8.41
43502	—— A. S.	FO (T) (e)	14. 3.40
78875	—— A. T.	SL (ASD)	1. 6.42
69742	—— B.	APO (Tr)	8. 4.41
106865	—— B. E.	PO (ASD)	14. 1.42
107912	—— B. J.	PO (O)	4.10.41
3041	—— *Miss* C. [1020]	—	—
106328	—— Charles A.	PO (A)	14.11.41
63428	—— Colin A.	FO	26. 3.42
26057	—— C. B.	Wg. Cr. (T) (s)	1. 9.40
68144	—— C. G.	PO	5. 6.41
64419	—— C. H.	APO (Tr)	1. 2.41
109564	—— C. J. A.	PO (A)	26.12.41
80624	—— Charles W.	FL (ASD)	15. 6.41
85393	—— Clifford, W.	FO (ASD)	23. 9.41
114118	—— E. B.	PO (ASD)	29.12.41
	—— D.	S (PMNS)	1. 4.41
101936	—— D.	APO (Tr)	28. 5.41
112154	—— D.	PO (ASD)	22.11.41
84913	—— D. L.	FO	3. 8.41
101923	—— D. T.	APO (Tr)	21. 5.41
85957	—— E.	FO (B)	12. 9.41
3915	—— E. [15]	ASO (WAAF)	10.11.41
43600	—— E. A.	FL (ASD)	1. 3.42
4187	—— E. A.	ASO (WAAF)	8.12.41
106652	—— E. B.	PO (ASD)	14. 1.42
73047	—— Edward G.	FL	25. 9.41
65378	—— Evan G.	APO (Tr)	28. 4.41
107601	—— Edwin G.	PO (ASD)	3.12.41
44847	—— E. G. B.	FO (E)	18. 1.42
47227	—— E. J.	PO	1.11.41
3997	—— E. M.	ASO (WAAF)	17.11.41
1011	—— E. M. S.	ASO (WAAF)	10. 8.40
5725	—— E. Y.	S (PMNS)	10. 2.42
74275	—— E. Y.	SL (ASD)	28. 4.41
62713	—— F.	PO (T) (a)	8. 9.41
74706	—— F. D.	FL	3.10.41
113452	—— F. I'A.	PO (A)	6. 2.42
108064	Hughes, F. R.	APO (T) (a)	14.11.41
510698	—— George	WO	1.12.40
64672	—— George	APO (Tr)	20. 4.41
106770	—— George	PO (ASD)	19.11.41
355016	—— G. A.	WO	1. 5.41
103796	—— Geoffrey D.	PO (ASD)	9.10.41
2851	—— G. E.	ASO (WAAF)	1. 9.41
105202	—— G. E.	PO (B)	18. 6.41
62828	—— G. F.	APO (Tr)	1. 2.41
111268	—— G. M.	PO (R)	6.10.41
62091	—— H.	PO (ASD)	17. 3.41
123414	—— Henry	APO (Tr)	31. 3.42
63595	—— Harcourt	APO (Tr)	1. 4.41
119981	—— H. A.	PO (ASD)	17.12.41
	—— H. A. [24*c*]	—	—
47540	—— H. B.	PO	5.11.41
110997	—— H. D.	PO (E)	23. 1.42
109553	—— H. E.	PO (A)	26.12.41
1687	—— H. F.	ASO (WAAF)	1. 3.41
352461	—— H. G.	WO	1. 1.39
74134	—— H. I.	FO (T) (e)	19. 9.40
125083	—— Hubert I.	APO (Tr)	4. 3.42
121439	—— H. K.	PO	1. 5.42
61440	—— Harold M.	FO (E)	16. 5.42
73238	—— Henry M.	EO / FO (T) (s)	— / 7. 9.39
89042	—— H. O.	FL (M)	17.12.41
106470	—— *Rev.* H. T.	SL (Ch)	1. 9.41
239296	—— H. T.	WO	1. 3.41
35183	—— Herbert V.	SL (T) (e)	1. 6.42
101980	—— Howard V.	APO (Tr)	11. 6.41
46349	—— H. W.	FO (T) (a)	28. 2.41
121891	—— Horace W.	APO (Tr)	24. 2.42
103797	—— I. A.	PO (ASD)	9.10.41
48538	—— I. E.	APO (T) (ce)	9. 3.42
31331	—— John	FL (E)	1.12.40
82915	—— John	FL (M)	30. 7.40
349194	—— John	WO	15. 5.40
	—— *Rev.* J. C.	SL (Ch)	28.12.39
65276	—— James C.	APO (Tr)	25. 4.40
79919	—— Jeremiah C.	FO (E)	24. 7.41
37854	—— J. D. E.	SL	1.12.41
41706	—— J. G.	FL	28.11.41
	—— J. H. [6]	—	—
113943	—— J. K.	PO (ASD)	12. 2.42
106444	—— John R.	FO (M)	8. 8.41
73745	—— Julie R.	FO (ASD)	7. 9.39
65905	—— J. W.	APO (Tr)	1. 5.41
112155	—— J. W.	PO (ASD)	22.11.41
43287	—— K. R.	FO	27.7.41
124064	—— L. J.	APO (Tr)	31. 3.42
113189	—— L. N.	PO (ASD)	5. 2.42
119504	—— M. F.	PO	26. 3.42
2146	—— M. K.	ASO (WAAF)	21. 6.41
117215	—— M. W. C.	PO (ASD)	19. 3.42
83766	—— O.	FO (ASD)	29. 1.41
69777	—— O. A.	APO (Tr)	23. 4.41
	—— O. C. B. [25*c*]	—	—
	—— O. M.	S (PMNS)	3. 4.40
33411	—— P. A.	FL	3. 9.41
60804	—— P. R.	FO (O)	26. 1.42
120103	—— Reginald A.	PO (R)	18.11.41
103798	—— Richard A.	PO (ASD)	9.10.41
507608	—— R. B.	WO	1.10.41
112786	—— R. C.	PO (ASD)	28. 1.42
111440	—— R. D.	PO (A)	16. 1.42
45303	—— R. H.	FO (O)	5. 2.42
3588	—— R. N.	ASO (WAAF)	20.10.41
104472	—— R. V.	PO (G)	2. 8.41
	—— S. J.	SL (CC)	14. 6.40
113002	—— S. P.	APO (Tr)	12.11.41
40784	—— S. W. R.	SL	1.12.41
45244	—— T.	FO (T) (e)	15. 5.41
65526	—— T. B.	FO	20. 4.42

Personal No.	Name.	Rank.	Seniority.
86487	Hughes, T. E.	FO (ASD)	25. 9.41
88628	—— T. H.	FL (M)	26.11.41
111821	—— T. James	PO (E)	6. 2.42
73239	—— T. Joseph	FO (ASD)	8. 9.39
	—— U. W.	S (PMNS)	1. 4.41
110229	—— William	PO (T) (s)	10. 3.41
511090	—— Wilfrid	WO	1. 4.41
33115	—— W. A.	Wg. Cr.	1. 9.41
107974	—— W. E.	PO (T) (ee)	25. 9.41
107602	—— W. F.	PO (ASD)	3.12.41
43512	—— W. G.	FL (ASD)	1. 3.42
511611	—— W. G. T.	WO	1. 6.41
63632	—— W. I.	APO (Tr)	5. 4.41
113721	—— W. John	APO (Tr)	12.10.41
45028	—— W. Joseph	FO (ASD) (en)	31.10.40
21371	—— W. L.	FL (A)	4. 2.41
	—— *Rev.* W. P.	Wg. Cr. (Ch)	18.11.39
88459	Hughes-Chamberlain, A.	FO (O)	24.11.41
	—— J. L. M. de C.	GC	1. 9.40
84558	Hugh-Jones, A. C.	FO (ASD)	1. 6.41
113942	Hughes-Rees, J. A.	PO	1.12.41
68404	Hughes-Thomas, M.	APO (Tr)	17. 3.41
70333	Hughesdon, C. F.	FO (RAFO)	24.10.35
109557	—— E.	PO (A)	26.12.41
74135	Hughman, R. N. H.	FL (ASD)	1. 3.42
43422	Hugill, F.	FO	5. 5.41
61055	—— G. T.	FO	16. 2.42
619	—— P. A.	SO (WAAF)	1. 3.42
41848	Hugo, P. H.	FL	21.10.41
122131	—— P. J.	PO	14. 3.42
114879	—— G. P.	PO (ASD)	28. 2.42
90259	Huins, J. P.	Wg. Cr. (M)	1. 9.41
90694	—— R. L.	FL (B)	1. 9.40
69279	Hulbert, C.	APO (Tr)	8. 5.41
115980	—— *Rev.* C. D.	SL (Ch)	20. 1.42
78093	—— C. H. R.	FO (B)	1. 2.41
39527	—— E. V.	SL	1. 3.42
65906	—— F. H.	APO (Tr)	1. 5.41
73240	—— F. L.	FO (ASD)	7. 9.39
111215	—— G. J.	PO (B)	18.11.41
6907	—— H.	FL (ASD) (en)	1. 3.42
	—— M. F. [7]	—	—
90659	—— N. J.	Wg. Cr.	1. 6.42
75288	—— S. F. R.	FL (B)	1. 3.42
74136	Hulburd, R. J.	FL (ASD)	10. 5.41
45924	Hulks, E.	FO (T) (e)	17. 3.41
85117	—— H. A.	FO (T) (e)	26. 1.42
47152	Hull, A. E.	PO (O)	27.10.41
83244	—— A. H.	FO	11. 7.41
37286	—— D. H. C.	SL (ASD)	1.12.41
73241	—— F. T.	FL (ASD)	1.12.41
48115	—— G. H.	PO (T) (e)	6.12.41
37355	—— G. L. B.	SL	19. 7.41
125261	—— H.	APO (Tr)	15. 4.42
103799	—— L. H.	PO (ASD)	9.10.41
104874	—— L. J. K.	PO (ASD)	22.10.41
124037	—— N. L.	APO (Tr)	26. 2.42
61905	—— *Rev.* P. E.	SL (Ch)	4. 1.41
340748	—— S. M.	WO	1. 7.41
47677	—— T. M.	APO (T) (e)	11. 9.41
65249	Hullah, J. A.	APO (Tr)	24. 4.41
43613	Hullcoop, H. J.	FO (Q)	24. 5.40
64955	Hulley, R. G.	PO (T) (s)	26. 8.41
	Hullis, R. V. M.	S (PMNS)	1. 4.41
39462	Hullock, C. L.	SL	1.12.41
84410	Hulls, T. H.	FO (T) (e)	26. 3.42
121436	Hulme, D. K.	PO	14. 2.42
5864	—— E. A.	FL (ASD)	1. 9.39
89227	—— H. L.	FO (E)	7. 3.42
63302	—— J.	APO (Tr)	24. 3.41
4263	—— M. E.	ASO (WAAF)	31.12.41
66449	—— N. A.	PO (A)	12. 7.41
80876	—— S.	FO (ASD)	24. 4.41
	—— S. L. [10*a*]	—	—
119592	—— W.	APO (Tr)	26. 1.42
60907	—— W. S.	FO (ASD)	7. 2.42
77159	Hulse, *Sir* H. W.	FL (ASD)	1. 8.41
46896	—— T. M. F.	PO	4.10.41
1603	Hulton, B. J.	SO (WAAF)	1. 6.42
41585	Hulton-Harrop, C. P. de L.	FL	3. 9.41
75649	Hum, J. H. B.	FO (T) (s)	30.10.40
116711	Human, T. O.	PO (ASD)	16. 2.42
235655	Humberstone, F. W.	WO	1. 1.41
76564	Humbert, S. J. L.	FO (ASD)	4. 9.39
109562	Humble, R. L.	PO (A)	26.12.41
	—— T.	GC	1. 3.41
70779	—— W.	FO	2. 9.39
81059	Humby, K.	FO	29. 6.41
64341	Hume, C. D. P.	PO (ASD)	7. 2.41
39232	—— F.	SL (ASD)	1.12.41
247845	—— G.	WO	1. 7.41
2802	—— G. M.	ASO (WAAF)	1. 9.41
81085	—— J. E. [19*a*]	SL (ASD)	5.10.40
1862	—— N. B.	ASO (WAAF)	5. 5.41
81505	—— R. H.	FO (ASD)	4. 7.41
117494	—— W.	PO	7. 1.42
	Hume-Gore, G. R. V.	SL (CC)	21. 7.41
11226	Hume Wright, B. E.	SL (A)	1. 9.41
	—— P. J. A.	GC	1. 9.41
66570	Humes, G.	FO	11. 5.42
	Humfress, H. T. [104]	—	—
90908	Humfrey, V. C.	FL (R)	1. 6.42
46511	Humm, H. L.	PO (E)	27.10.41
354625	Humpage, C.	WO	1.10.40
84540	Humpherson, L. H.	FO (ASD)	31. 8.41
2448	—— M. I.	ASO (WAAF)	4. 8.41
66303	Humpheryes, A. S.	APO (Tr)	21. 3.41
33543	Humphrey, A. H.	FL	1. 5.42
48116	—— B. V.	FO (T) (e)	13. 8.41
100440	—— C.	APO (Tr)	5. 6.41
349235	—— C. P. C.	WO	1.10.40
11189	—— E. V.	Wg. Cr. (A)	1. 3.40
561564	—— G. C.	WO	1. 1.41
	—— H. M.	S (PMNS)	30. 9.41
43470	—— L. F.	FL	1. 4.42
566936	—— R.	WO	1.10.41
60580	—— R. W.	FO (B)	3. 1.42
46888	—— S.	PO (ASD)	10.12.41
	—— W. [8*a*]	—	—
75876	—— W. B. J.	SL (ASD)	1.12.41
336152	—— W. F.	WO	1. 6.40
63284	—— W. G.	APO (Tr)	13. 2.41
157253	Humphreys, A.	WO	15. 5.40
36241	—— A. G. L.	FL	17. 1.42
69629	—— A. R.	PO (ASD)	27. 8.41
119095	—— D. A.	APO (T) (a)	31. 7.41
44177	—— E. S.	FO	25. 4.41
65107	—— E. W.	APO (Tr)	1. 2.41
111439	—— F. A.	PO (A)	16. 1.42
10106	—— F. J. W.	Wg. Cr. (E)	1.11.38
84673	—— F. K.	FO	4. 8.41
111945	—— F. W.	PO	12.11.41
64467	—— G. S.	APO (Tr)	28. 3.41
61552	—— G. V. L. [17]	FO (ASD)	28. 2.42

Personal No.	Name.	Rank.	Seniority.
69088	Humphreys, H.	APO (Tr)	26. 3.41
23101	—— H. D.	Wg. Cr. (D)	1.12.40
122132	—— H. K.	PO	14.3.42
103800	—— H. L.	PO (ASD)	9.10.41
33003	—— H. Y.	Wg. Cr.	1. 6.41
1850	—— I. L.	SO (WAAF)	1. 6.42
41419	—— J. D.	FL	3. 9.41
81299	—— J. F.	FO (A)	12. 8.41
48194	—— Jack F.	APO (T) (e)	26. 1.42
75069	—— J. R.	FL (D)	27. 9.40
41928	—— J. Samuel	FL	6.11.41
89623	—— J. Seldon	FO	3.12.41
114345	—— L. V.	PO (ASD)	19. 2.42
44099	—— N. D.	FO (T) (e)	1. 5.41
67263	—— N. E.	PO (ASD)	6. 6.41
103196	—— O. C.	PO (ASD)	8.10.41
85272	—— P. C.	FO	22. 9.41
107328	—— P. E.	APO (Tr)	20. 5.41
72293	—— P. F.	SL (E)	1. 3.42
84961	—— P. H.	FO	7. 9.41
114293	—— R. E.	PO (ASD)	19. 2.42
74521	—— R. H. [16]	SL (ASD)	18. 4.41
21372	—— R. T.	FL (A)	1.12.41
65108	—— S.	APO (Tr)	1. 2.41
82088	—— S. G. G.	FO (ASD)	17. 7.41
107470	—— T. A.	PO (ASD)	29. 9.41
116845	—— T. J.	APO (Tr)	29.11.41
74138	—— W. E.	FL (ASD)	1.12.41
65277	—— W. H.	APO (Tr)	25. 4.41
06081	—— W.R.S.	SL (T) (e)	4. 9.39
76353	Humphreys-Owen, S. P. F. [10b]	FO (T) (s)	5. 4.40
89541	Humphries, A. H.	APO (ASD)	27.12.40
74137	—— C. R.	FL (ASD)	14. 3.41
47304	—— E. R. K.	FO	4. 1.42
60671	—— F. W.	FO (ASD)	1. 2.42
28067	—— G. F.	Wg. Cr.	1.12.40
82962	—— G. R.	FO (O)	28. 7.41
45933	—— H.	FO (R)	1.10.41
112156	—— H. R.	PO (ASD)	26.10.41
111346	—— H. L.	PO (ASD)	7. 1.42
566752	—— R. C.	WO	15. 3.42
114294	—— R. F.	PO	8.12.41
25058	—— Ronald H.	Wg. Cr.	1. 3.42
74139	—— Reginald H.	FL (ASD)	1. 3.42
347357	—— R. W. D.	WO	1. 7.40
16525	—— S. G.	WO	1. 5.41
33258	Humphris, J. H.	Wg. Cr.	1. 6.42
121905	—— R. H. P.	PO (O)	1. 5.42
101604	Humphryes, A. G.	PO	9. 2.41
4228	Humphrys, C.	ASO (WAAF)	31.12.41
73642	Hungerford, A. R.	FL (ASD)	29.11.40
4524	—— H. F. M.	ASO (WAAF)	6. 5.42
42231	Hunkin, W. H. C.	FL	9.12.41
346089	Hunking, W. A.	WO	1.10.40
47618	Hunn, H. W.	PO (T) (e)	3. 3.42
45395	—— M. G.	PO (T) (e)	9. 5.41
39528	—— R. T.	SL	1. 6.42
84198	Hunnam, R. D.	FO (ASD)	22. 8.41
29243	Hunnard, J. W. A.	Wg. Cr.	1. 3.41
48964	Hunnings, K. P.	PO (O)	2. 5.42
46718	—— R. A.	PO	1.10.41
83363	Hunt, Alfred	FO (T) (s)	13.10.41
47772	—— Anthony	PO	6.12.41
83553	—— Albert E.	FO (E)	1. 6.41
114533	—— Albert E.	APO (Tr)	2.11.41
43303	—— A. J.	FL (T) (s)	1. 3.41
60776	—— A. T.	FO	9.12.41
	—— A. W. [12a]	GC	1. 6.42
329729	—— B.	WO	1. 4.39
69433	—— C. D.	FO	27. 5.42
241448	—— C. F.	FO (T) (e)	18.11.39
73243	Hunt, C. J.	FO (ASD)	17. 9.39
111976	—— D. A. C.	PO	10.11.41
46897	—— D. B.	PO	4.10.41
119297	—— D. C.	PO (O)	7. 2.42
118235	—— D. S.	PO (R)	24.12.41
42754	—— D. W.	FO	11. 5.41
109631	—— E. A.	PO (ASD)	17.12.41
109355	—— E. A. R.	PO	25. 9.41
119119	—— E. G.	PO	31.12.41
	—— E. J. [7]	—	—
3092	—— E. J. W.	ASO (WAAF)	22. 9.41
9920	—— F. G.	FO (E)	24. 7.41
72187	—— F. W. [236]	SL (E)	1.12.41
	—— F. W. J. [8]	—	—
109463	—— F. W. P.	PO (ASD)	27.10.41
48374	—— G.	FO (T) (a)	19. 9.41
100274	—— G. H.	APO (Tr)	10. 4.41
104566	—— G. R.	PO (O)	24. 8.41
517412	—— G. T. [25]	WO	27.11.39
102942	—— H.	APO (Tr)	15. 7.41
68721	—— H. Brentnall	FO	14. 5.42
77883	—— H. Bernard	FL (M)	27. 2.40
343237	—— H. J.	WO	1. 4.41
81569	—— Harold R.	FO (A)	9. 8.41
104875	—— Herbert R.	PO (ASD)	22.10.41
111822	—— H. W. [24c]	PO (E)	6. 2.42
61076	—— J.	FO (ASD)	20.12.41
590667	—— John	WO	1. 7.41
117973	—— J. F.	FO (D)	20. 2.42
348646	—— J. G.	WO	1. 5.41
60015	—— J. H.	SL (M)	7. 1.41
	—— J. H. C. [10]	—	—
105781	—— J. K.	PO (E)	30.12.41
112668	—— J. L.	PO (ASD)	6.12.41
65006	—— J. M.	PO (ASD)	25. 4.41
41183	—— J. N.	FL	3. 9.41
32080	—— J. de V.	PO	23. 2.42
21110	—— John W. [25a(i)]	Wg. Cr. (E)	1. 3.41
79629	—— Jack W.	FO (T) (s)	17. 2.42
80687	—— J. X.	FO (ASD)	17. 6.41
247	—— K. C.	Flt. O (WAAF)	1.12.41
103801	—— K. H.	PO (ASD)	9.10.41
87875	—— K. P. H.	FO (ASD)	25. 8.41
41024	—— L. G.	FL	3. 9.41
37996	—— L. H.	SL	1.12.41
115605	—— Leslie H.	PO (O)	27.12.41
37287	—— L. L.	SL	1. 6.41
3071	—— M.	ASO (WAAF)	15. 9.41
2924	—— M. D.	ASO (WAAF)	29. 9.41
1877	—— M. M.	ASO (WAAF)	26. 4.41
37809	—— P. H. M. S.	SL	1.12.41
83631	—— R. B.	FO (A)	21. 9.41
106271	—— R. D.	PO (E)	28.11.41
61370	—— R. J.	FO (ASD)	21. 2.42
	—— R. W. [19]	—	—
60213	—— S. J.	FO (ASD)	17. 1.42
510689	—— S. V.	WO	1. 8.40
23130	—— T. A.	SL (M)	1.12.41
62586	—— T. J.	APO	23.3.41
68091	—— V. H.	PO (A)	2. 8.41
10866	—— W.	WO	3. 7.41
	—— W. B.	FO (CC)	25.10.41
74140	—— W. Edmund	FO (ASD)	19. 9.40
111318	—— W. Ernest	APO (Tr)	21.10.41
148988	—— W. F.	WO	20. 3.38
114295	—— W. F.	PO (ASD)	19. 2.42
83726	—— W. J.	FO	7. 8.41
10866	—— W. P.	WO	1. 7.41
113190	—— W. T. H.	PO (ASD)	—
63329	—— W. V.	APO (Tr)	2. 4.41
02187	Hunter, Albert	FL (ret)	1. 4.18
		FL (CC)	5. 8.41

Personal No.	Name.	Rank.	Seniority.
47232	Hunter, Alexander	APO (T) (S)	21. 8.41
64572	—— Arnold	APO (Tr)	16. 4.41
114554	—— A. B.	APO (Tr)	13.11.41
1886	—— A. G.	ASO (WAAF)	5. 5.41
122976	—— A. G. E.	PO (O)	1. 5.42
36113	—— A. K.	Wg. Cr. (T) (e)	1. 6.42
66555	—— A. S.	PO	9. 5.41
39318	—— A. V.	FL	3. 9.40
106222	—— B. V.	PO	6. 9.41
109428	—— B. W.	PO (E)	9. 1.42
62501	—— C. A.	APO (Tr)	1. 2.41
21192	—— C. E.	SL (A)	1. 6.40
85249	—— C. H.	FO	14. 9.41
	—— C. R. [12*a*]	Capt.	—
47066	—— C. W.	PO (ASD)	28. 2.42
122133	—— D.	PO	14. 3.42
61878	—— D. C.	PO	29. 5.41
69517	—— D. F. C.	FO (B)	27. 5.42
40710	—— Douglas Gordon	FL	3. 9.41
69280	—— Douglas Gordon	APO (Tr)	8. 5.41
101027	—— D. J.	PO (G)	24. 6.41
1777	—— D. M.	ASO (WAAF)	5. 4.41
370590	—— E. A.	WO	1. 5.41
5687	—— E. G.	S (PMNS)	5.12.41
509615	—— E. G.	WO	1. 8.40
85626	—— E. G. C.	FL (D)	17. 9.41
110379	—— E. L. T.	PO (ASD)	24.12.41
953	—— E. S.	ASO (WAAF)	3. 8.40
	—— E. W.	S (*ret*) (PMNS)	1. 7.26
105478	—— Edward W.	PO (ASD)	30.10.41
64056	—— F. T.	APO (Tr)	1. 2.41
62502	—— F. W.	APO (Tr)	1. 2.41
68161	—— G.	FO (O)	17. 5.42
116078	—— G. B.	PO	28. 2.42
90474	—— G. C.	FL (ASD)	1. 3.42
	—— H. J.	FL (E)	1. 2.34
119509	—— H. J.	PO (O)	26. 3.42
	—— H. J. F.	GC	1. 1.33
1754	—— H. R.	ASO (WAAF)	28. 3.41
115266	—— I. G.	PO (E)	25. 3.42
65250	—— John	APO (Tr)	24. 4.41
117495	—— John	PO	7. 1.42
40830	—— J. A.	SL (E)	1.12.41
63996	—— J. B.	PO (ASD)	9. 5.41
39282	—— J. C.	SL	1.12.41
80688	—— James E.	FO (ASD)	27. 1.41
118625	—— John E.	PO (O)	14. 3.42
72862	—— J. H. C. [10*a*]	FO (T) (S)	28. 8.39
44384	—— J. Matthew	FL (ASD)	1. 3.42
118513	—— J. Morrison	PO (ASD)	11. 5.42
104876	—— J. R. R.	PO (ASD)	22.10.41
	—— J. S. [7]	—	—
78184	—— J. T.	FL (ASD)	1. 6.42
69844	—— K. K.	APO (Tr)	8. 5.41
74876	—— M.	SL (B)	1. 9.40
1328	—— M. E.	ASO (WAAF)	26.10.40
36189	—— M. J.	FO	3. 9.40
1355	—— M. M.	SO (WAAF)	1. 3.42
14	—— M. McB.	ASO (WAAF)	15. 3.39
	—— N. A.	S (PMNS)	1. 4.41
83883	—— N. R. G.	FO (ASD)	9. 8.41
	—— P. B.	Wg. Cr. (*ret*)	1. 7.32
	—— P. H.	FO (*ret*) / SL (E)	1. 4.18 / 1. 6.40
68056	—— R.	—	—
40540	—— R. E.	FL	3. 9.41
47378	—— R. Edmund	PO (G)	25.11.41
81004	—— R. F.	FL	9. 5.42
44621	—— Ralph T.	FL (E)	1.12.41
79562	—— Richard T.	FO (G)	7. 4.41
83952	—— T. S. G.	FO (ASD)	25. 4.41

Personal No.	Name.	Rank.	Seniority.
264	Hunter, V. H.	FLO (WAAF)	1. 2.42
103049	—— Wm.	PO	16. 8.41
66617	—— Wm.	FO (B)	24. 4.42
114881	—— W. C.	PO (ASD)	28. 2.42
100205	—— W. D.	PO (ASD)	4. 9.41
89835	—— W. J.	FO (O)	28.12.41
50892	—— W. K.	WO	1.10.40
77424	Hunter-Tod, J. H.	FO (T) (S)	1. 9.40
75497	Hunter-Ward, F.	FL (ASD)	15. 9.39
70336	Hunting, G. L.	Wg. Cr. (ASD) (en)	1. 3.42
84813	Huntingdon, J. R.	FO (R)	12. 9.41
76250	Huntingdon-Whiteley, E. A.	FL (ASD)	1. 3.42
82834	Huntington, V. W.	FO (ASD)	12. 4.41
122615	Huntley, C. H.	APO (Tr)	25. 2.42
72427	—— E. [25*a*]	SL	1. 6.42
3120	—— E. G.	FO (T) (S)	26. 7.41
45070	—— G. L.	FO	4.12.41
89275	—— I. R.	PO (A)	15. 2.42
110473	—— J. W.	PO (ASD)	31.12.41
79387	—— K. O. G.	FL (ASD)	1. 6.42
62322	Huntley-Wood, D. McA.	FO	9. 3.42
878	Huntly, E. J.	ASO (WAAF)	20. 7.40
120879	Huppler, D.	PO (T) (S)	1. 4.42
111741	Hurcombe, R.	PO (ASD)	14. 1.42
105479	Hurding, F. V.	PO (ASD)	30.10.41
113453	—— L. F.	PO (A)	6. 2.42
105480	Hurdle, E. V.	PO (ASD)	30.10.41
69512	Hurdman, A. R. N.	FO (B)	18. 4.42
105998	Hurford, S. P.	APO (T) (S)	5. 9.41
363432	Hurle, L. O.	WO	1.10.40
103802	Hurley, A. E.	PO (R)	9.10.41
115371	—— E.	APO (Tr)	14.11.41
47905	—— F. A.	PO (O)	14. 2.42
34096	—— H. B.	Wg. Cr. (T) (e)	1. 6.41
	—— H. C. [12]	—	—
107528	—— J. H.	PO (B)	16.10.41
66003	—— J. J.	FO (O)	24.12.41
41420	—— T. K.	FL	3. 9.41
64446	—— W. E.	APO (Tr)	28. 2.41
	—— W. M. M.	GC	1. 6.41
4663	Hurll, M. M.	ASO (WAAF)	20. 5.42
66861	Hurlock, J. J.	APO (Tr)	25. 3.41
45920	Hurlston, A. J.	PO (T) (e)	4. 7.41
111300	Hurmson, F.	APO (Tr)	24. 9.41
78864	Hurnall, R. W.	FL (G)	13. 5.42
106912	Hurndall, C. F.	PO (ASD)	19.11.41
25116	—— J. W. W.	SL	1. 9.41
4959	Hurr, J. A.	ASO (WAAF)	10. 6.42
44363	Hurrell, A. E.	FO (O)	14. 8.41
62385	—— D. P.	FO (ASD)	14. 3.42
78898	—— H. S.	FL (ASD)	1. 6.42
106274	—— T. H.	PO (E)	28.11.41
66129	Hurry, A. S.	FO (ASD)	15. 5.42
48324	—— C. A. L.	PO	7. 3.42
2890	—— I. M.	ASO (WAAF)	8. 9.41
42839	—— J.	FL	22. 5.42
48986	—— J. S.	APO (T) (e)	5. 2.42
120046	Hurst, A. V.	FO (D)	13. 3.42
64477	—— Charles	APO (Tr)	1. 4.41
111183	—— Christopher	APO (ASD)	19.11.41
64057	—— C. E.	APO (Tr)	1. 2.41
79921	—— C. L.	FO (E)	24. 3.41
116530	—— E. J.	PO	13. 2.42
113454	—— F. A.	PO (A)	6. 2.42
35370	—— G. H. F.	FL (T) (S)	20. 5.41
	—— G. W.	FL (Met)	1. 3.40
107161	—— H. M.	PO (T) (S)	25. 8.41
79416	—— John [15]	FO (T) (S)	10. 2.42
66853	—— John	APO (Tr)	24. 3.41

Personal No.	Name.	Rank.	Seniority.
67744	Hurst, Joseph [17]	PO (ASD)	15. 5.41
104233	—— J. C. O.	FO (D)	8. 8.41
	—— J. E. G. [6]	—	—
	—— N. E. D. [27]	—	—
110315	—— R. H.	FO (D)	31.10.41
102395	—— R. O. C.	APO (Tr)	20. 5.41
44619	—— R. W.	FO (ASD)	1. 6.41
68691	—— S.	FO (D)	3. 6.41
63536	—— T. W.	APO (Tr)	1. 2.41
46169	—— W. J.	PO (G)	12. 7.41
72680	Hurst-Barnes, W. [12*a*]	FL (ASD)	1.11.40
48425	Hurt, C. E.	PO	28. 2.42
81309	—— J. H.	FL (M)	25. 6.41
85118	Hurtley, D. G.	FO (T) (e)	21. 4.42
69671	Husband, F. T.	APO (Tr)	1. 3.41
83364	—— V. R.	FO (T) (e)	21.12.41
29169	Husbands, W. H.	Wg. Cr. (T) (e)	1. 3.41
77657	Husey, E. W.	FL (ASD)	18. 8.40
48526	Huskinson, K. S.	PO	1. 4.42
	—— P.	GC (*ret*)	1. 7.37
65633	Huson, E. R.	PO (ASD)	2. 5.41
104952	—— J. M.	PO (ASD)	29.10.41
90454	—— T. A.	SL (B)	1. 9.41
113191	Hussey, B. S.	PO (ASD)	5. 2.42
	—— D. M. [5]	—	—
116297	—— H. B.	PO (ASD)	22. 3.42
87314	—— L. D. A.	FL (M)	25.10.40
4043	—— M. D.	ASO (WAAF)	24.11.41
45266	—— S. F. G.	FO (T) (e)	9. 1.42
590491	—— W. H. J.	WO	1. 4.41
100701	Hussey-Freke, D. L.	PO (ASD)	4. 7.41
108299	Hustings, J.	APO (Tr)	28. 7.41
121472	Hustler, J. S.	PO (O)	1. 5.42
21076	Hustwaite, J. W.	Wg. Cr. (E)	1.12.41
48196	Hutber, C. H.	APO (T) (e)	1. 1.42
43019	Hutchence, G. N.	PO (G)	17. 7.40
64786	Hutcheon, J. M.	PO (E)	4. 7.41
75603	—— L. F.	FL (ASD)	1. 3.42
101169	—— W. S.	PO (ASD)	11. 9.41
62747	Hutcheson, A.	FO (ASD)	21. 3.42
08403	—— H. C.	PO (ASD)	10.12.41
40226	—— I. W.	FL	23. 2.41
69736	—— J.	PO (ASD)	14. 1.42
742122	—— J. McI.	WO	1. 1.42
65007	—— Walter T.	FO (ASD)	25. 4.42
119468	—— Wm. J.	PO (ASD)	11. 5.42
2123	Hutchesson, R. M.	ASO (WAAF)	16. 6.41
23032	Hutchieson, J. [20*a*]	Wg. Cr. (M)	23. 4.40
104449	Hutchin, R. E.	PO	21. 8.41
87776	Hutchings, C. G.	FO (R)	25.10.41
*3056	—— D. B.	ASO (WAAF)	29. 9.41
101332	—— E. L.	APO (Tr)	20. 5.41
82860	—— E. W.	FL (ASD)	16. 8.41
63287	—— G. A.	APO (Tr)	15. 2.41
	—— G. H.	APO (B)	6. 9.39
83365	—— G. N.	FO (ASD)	2. 8.41
106734	—— J. F.	APO (Tr)	15. 8.41
79097	—— J. G. B.	FL (ASD)	4. 2.41
119912	—— L. E.	APO (T) (e)	29. 4.42
37102	—— P. D. R.	Wg. Cr.	1 3.42
46889	—— R. H.	PO (T) (e)	10.11.41
43481	—— W. C.	FL	1. 3.42
75949	—— W. D. [23*a*]	FL (E)	1. 3.42
74378	—— W. F. G.	PO (ASD)	26. 9.39
35109	Hutchins, A. J. J.	APO (Tr)	1. 2.41
69542	—— C. G.	PO (ASD)	13. 6.41
37177	—— C. J. K.	SL	1.12.40
13091	—— J. W.	Wg. Cr. (T) (e)	1.12.40
123124	—— R. H.	PO (O)	30. 3.42
85722	—— R. M. J.	FO (B)	16. 9.41
65178	—— W.	APO (Tr)	6. 3.41
112419	Hutchinson, A. C. L.	PO	29.11.41
115585	—— A. E.	PO	21.11.41
80039	—— A. T. R.	FO	13. 5.39
82402	—— B. R.	FO (T) (e)	24.11.41
79098	—— C. D.	FO (ASD)	16. 3.41
68270	—— C. G.	PO (ASD)	18. 4.41
86241	—— C. G. L.	PO (ASD)	4. 8.41
114882	—— D. L.	PO (T) (ee)	9. 4.42
102469	—— D. O.	APO (Tr)	24. 6.41
115979	—— D. V.	FO (D)	23. 1.42
341612	—— Ernest George	WO	1. 2.40
108218	—— Ernest George	APO (Tr)	28. 8.41
91184	—— F. K.	FL (B)	1.12.41
85715	—— George	FO (B)	23. 8.41
86933	—— Gordon	FO (ASD)	17.10.41
39233	—— G. H. B.	SL	1.12.41
62012	—— G. I.	FO	9. 3.42
	—— H. E. [12*a*]	—	—
90809	—— H. L.	FL (B)	29. 8.41
102960	—— I.	PO	5. 8.40
61017	—— J.	FO (O)	17.11.41
117886	—— J. A.	PO (ASD)	4. 5.42
	—— J. B. [25*e*]	—	—
60977	—— J. C.	FL (M)	7. 2.42
109528	—— L.	PO (ASD)	30.11.41
90058	—— M. M.	SL	1. 3.41
11211	—— N. E. D.	SL (A)	1.12.41
115265	—— P. H.	PO (T) (ee)	30. 4.42
364674	—— S. W. H.	WO	1. 3.40
73244	—— T. G. G.	EO FL (ASD)	— 1. 9.40
100874	—— W. [19]	APO (Tr)	—
70337	—— W. James	FL (ASD)	1.12.41
14231	—— W. John	SL (M)	2. 5.41
76533	—— W. R. C.	FL (ASD)	1. 3.42
100676	Hutchison Alexander	PO (R)	6. 6.41
110533	—— Alexander	PO	1.11.41
61975	—— A. B.	FO	5. 3.42
3738	—— A. E.	ASO (WAAF)	27.10.41
	—— E. A. [25]	—	—
76135	—— G.	FL (M)	15.11.40
	—— G. S. [7]	—	—
61155	—— H.	FO (R)	12. 1.42
61553	—— J. C.	FO (ASD)	28. 2.42
106362	—— J. R.	PO	30. 8.41
86160	—— N.	FO (ASD)	4.10.41
1525	—— O. M.	ASO (WAAF)	4. 1.41
102709	—— P.	PO (ASD)	25. 9.41
120854	—— R. E. G.	PO (G)	20. 4.42
89140	—— T. H.	FO (ASD)	7.12.41
112971	—— W. D.	APO (Tr)	10.10.41
	—— W. K. [25*e*]	—	—
65175	—— W. R.	PO	28. 2.42
1376	Huth, Y. Z.	ASO (WAAF)	9.11.40
78216	Hutley, A. J. T.	SL (E)	1. 6.40
4546	—— J. M.	ASO (WAAF)	6. 5.42
113365	Hutson, J. C.	PO	14.10.41
60728	Hutt, C. W.	FO (M)	28. 1.41
67069	—— D. F.	PO	15. 5.41
61441	—— H. M.	FO (E)	16. 5.42
	—— H. W. [7]	—	—
109558	—— S.	PO (A)	26.12.41

Personal No.	Name.	Rank.	Seniority.
	Hutter, H. J. [8]	—	—
112157	Hutton, A. C.	PO (ASD)	29.11.41
18172	—— A. F.	GC (T) (e)	1. 3.42
31123	—— C. J.	SL (E)	1.12.41
40914	—— C. R.	FL	3.12.41
2449	—— E. G.	ASO (WAAF)	4. 8.41
37178	—— E. P. W.	Wg. Cr.	1. 3.42
122633	—— F. B.	APO (Tr)	12. 3.42
105782	—— James	PO (E)	14.11.41
85409	—— John	FO (ASD)	26. 4.41
80689	—— John A.	FO (ASD)	17. 6.41
104705	—— Joseph A.	PO (ASD)	1. 9.41
66518	—— J. C.	PO	16. 3.41
31181	—— J. F.	SL (E)	1.12.41
118542	—— J. T.	PO	27. 3.42
109632	—— P. E. M.	PO (ASD)	17.12.41
88094	—— R. A.	FO (ASD)	5.11.41
115978	—— *Rev.* S. P.	SL (Ch)	20. 1.42
41422	—— T.	FL	3. 9.41
82916	—— W. G.	FL (M)	30. 9.40
26036	—— W. H.	Wg. Cr.	1. 9.40
44462	Huxford, G. A.	FO	9. 8.41
76985	Huxham, F. K.	FL (ASD)	1. 3.42
	—— G. H.	GC	1. 6.42
63009	Huxley, H. [18*a*]	APO (Tr)	31. 3.41
111858	—— H. J.	APO (Tr)	2. 7.41
36082	—— J. D. S. [10]	Wg. Cr. (T) (s)	1.12.41
67170	—— J. H.	APO (Tr)	2. 4.41
114346	—— K.	APO (T) (s)	19.12.41
106710	—— W.	APO (Tr)	25. 7.41
349788	—— W. A.	WO	1. 6.41
83018	—— W. S.	FO (ASD)	1. 3.41
37810	Huxtable, B. O.	SL	1.12.41
110381	—— R. G.	PO (ASD)	24.12.41
107001	Hveissel, N. B.	APO (Tr)	3. 7.41
65696	Hyams, G. E. L.	FO (ASD)	12. 4.42
73463	—— G. F.	FO (T) (e)	4. 9.39
105481	—— I. H.	PO (ASD)	30.10.41
740650	—— M. S. C.	WO	1.10.41
63373	Hyatt, F. C.	FO (A)	31. 5.42
61371	Hyatt-Twynam, S.R.	FO (ASD)	21. 2.42
114883	Hyde, Alan	APO (T) (s)	31.12.41
105482	—— Arnold	PO (ASD)	30.10.41
04071	—— A. A. C. [19*a*]	SL	1. 4.37
37811	—— A. P. G. [19]	FL	3. 9.40
107000	—— A. W. D.	APO (Tr)	2. 7.41
41025	—— B. J.	FL	3. 9.41
63197	—— C. A.	FO (ASD)	4. 4.42
113192	—— C. R.	PO (ASD)	5. 2.42
47995	—— D. V.	PO	29. 1.42
107027	—— E. B.	APO (Tr)	20. 8.41
	—— E. C. [25*c*]	—	—
37179	—— E. L.	Wg. Cr.	1. 3.42
100251	—— F. A.	APO (Tr)	21. 3.41
37403	—— G. C.	SL	1. 6.41
83759	—— H. A.	FO (R)	27. 6.41
46065	—— H. J.	FO (ASD)	1. 4.41
117535	—— H. R.	PO (ASD)	25. 4.42
118161	—— H. R.	PO	24.10.41
114296	—— I. I. R.	PO	23.12.41
72863	—— J.	FL (T) (e)	29.10.40
39790	—— J. F. [12*c*]	SL (T) (s)	1. 3.42
79630	—— J. K.	FO (T) (e)	24.11.41
42130	—— J. R.	FL	6.11.41
1218	—— J. V.	SO (WAAF)	1. 2.42
104766	—— J. W.	PO	16. 8.41
69017	—— L. T.	APO (Tr)	1. 3.41
28157	—— N. C.	Wg. Cr.	1.12.40
87482	—— O. L.	FO (T) (e)	1.12.41
80739	Hyde, R. A. [24*a*]	FO (E)	18. 5.41
84804	—— R. D.	FO (ASD)	13. 6.40
115301	—— R. J.	PO	19. 1.42
07171	—— W. V.	Wg. Cr.	1.11.38
102829	Hyde-Parker, E.	APO (Tr)	6. 4.41
116789	—— L. E.	PO	28. 2.42
3369	—— M.	ASO (WAAF)	7.10.41
23013	Hyder, L. I.	Wg. Cr. (M)	1. 1.39
561171	—— R. C.	WO	1. 3.40
83939	Hydes, H. S.	FO (ASD)	20. 6.41
82089	Hyem, R. D.	FO (ASD)	17. 7.41
27161	Hyland, M. T. M.	SL	3. 9.41
44978	—— S. R.	FO	27. 9.41
66356	Hyman, S.	APO (Tr)	3. 4.41
740650	Hymans, M. S. C.	WO	1.10.41
111415	Hynam, J. B.	PO (ASD)	7. 1.42
33488	Hyne, G. O'F. G.	FL	21.10.41
68323	Hyner, E. L.	PO (ASD)	13. 8.41
563799	Hynes, C. A.	WO	1. 5.41
	—— F. D.	FL (E)	1.12.41
3186	—— F. E.	ASO (WAAF)	22. 9.41
41707	—— Terance G.	FL	2.10.41
119298	—— Thomas G.	FO (M)	6. 3.42
3187	—— V. S.	ASO (WAAF)	22. 9.41
68459	Hyslop, A. B.	APO (Tr)	26. 3.41
62578	—— C. M.	APO (Tr)	22. 3.41
80176	—— C. W.	FO (E)	1. 6.41
2450	—— E. H.	ASO (WAAF)	4. 8.41
38083	—— *Rev.* G.	SL (ch)	2. 1.39
84363	—— L. B.	FO (R)	1. 6.41
100732	—— J. M.	PO (ASD)	30. 8.41
118236	—— J. S. D.	PO (R)	24.12.41
101627	—— W. G.	PO (ASD)	4. 9.41
590583	Hysted, C. W. J.	WO	1. 9.41
115491	—— S. J.	APO (Tr)	8.12.41

Personal No.	Name.	Rank.	Seniority.
102231	Ibbetson, C. V.	PO (E)	18. 9.41
101618	—— F. G.	PO (ASD)	18. 7.41
1611	—— G. L.	ASO (WAAF)	12. 2.41
114297	Ibbotson, Sidney	PO (ASD)	19. 2.42
103108	—— Stanley	PO (ASD)	1.10.41
514298	Ibbott, E. C.	WO	1. 7.41
118805	—— F. G. D.	PO (R)	18.11.41
112657	Ibbs, G. W.	APO	5.12.41
62974	Ibeson, W.	APO (Tr)	30. 3.41
79149	Ibrahim, N.	FL	1.12.41
60441	Icke, E. P.	PO (ASD)	3. 2.41
66091	—— J. T.	FO (ASD) (mt)	9. 5.42
354672	Ide, F. A.	WO	1. 5.40
106944	—— G. E.	PO (G)	30. 8.41
81827	Idiens, E. O.	PO (ASD)	11. 7.40
561271	—— R.	WO	15. 8.41
	Idle, A. E. [10b]	—	—
37812	Ievers, N. L.	SL	1.12.41
34107	Igoe, W. A. K.	FL (ASD)	29.12.40
66560	Iles, D. S.	PO	11. 5.41
	—— F. E. [8]	—	—
90001	—— G. B.	Wg. Cr.	1.12.41
47135	—— G. E.	PO (A)	16. 1.42
	—— L. M.	GC (T) (e)	1. 3.40
80966	—— W. M.	FO (ASD)	22. 6.41
3370	Iley, M. E.	ASO (WAAF)	6.10.41
4406	Iliescu, A. C.	ASO (WAAF)	8. 4.42
88041	Iliff, R. M.	FO	7.11.41
21056	—— T. I.	Wg. Cr. (E)	1. 6.40
	Iliffe, *The Rt. Hon. Lord*	Hon. AC (AAF)*	29. 8.39
31227	—— C. R.	SL (E)	1. 3.42
81270	—— *Hon.* E. L.	FO (ASD)	1. 7.41
3790	—— G. A.	ASO (WAAF)	1.10.41
120063	—— W. T.	APO (T) (W)	29. 4.42
115267	Ilitch, M. P.	PO	23.12.41
109964	Illing, L. V.	PO (T) (s)	19. 1.42
76912	Illingworth, C.	FO (ASD)	4. 2.41
122081	—— D. L.	PO	20. 3.42
86087	—— E.	FO (ASD)	27. 9.41
5713	—— J.	S (PMNS)	16. 1.42
41708	—— K.	FL	6.12.41
60956	—— N.	FO (ASD)	8. 2.42
39529	—— P. F.	SL	1. 3.42
63561	—— R.	APO (Tr)	12. 2.41
108151	Ilott, D. W.	PO (O)	13. 9.41
60553	Imber, R. J.	FO	23. 1.42
78190	Imeetinsky, *Prince* M.	FO	24.11.41
101483	Imeson, G. A. D.	PO	11. 4.41
62889	—— K. R.	APO (Tr)	25. 3.41
60402	Imisey, A.	PO (ASD)	24. 1.41
89992	Imison, H. N. [25a] (ii)	FO (E)	4. 4.42
48143	Impey, A. H.	PO (E)	28. 2.42
86665	—— K. B. G.	FO	12.10.41
31371	Impleton, J. J.	FL (E)	1. 9.41
40711	Imrie, A. M.	FL	3. 9.41
105673	—— J. T.	PO (ASD)	30.10.41
114582	—— T. C.	PO (G)	18.11.41
879	im Thurm, R. B.	ASO (WAAF)	20. 7.40
110952	Ince, C. D.	PO	13. 9.41
62421	—— E. K. P.	FO (ASD)	3. 1.42
106559	—— W. W.	PO (O)	19. 8.41
65241	Inch, A.	APO (Tr)	21. 4.41
80740	—— E. A. [24b]	FO (E)	24. 7.41
81424	Inchley, F.	FO (T) (s)	17. 2.42
89204	Incledon, S.	PO (ASD)	30.12.40
341088	Ing, H.	WO	1. 3.39
90946	Ingall, F. L.	FL (ASD)	1. 9.40
60908	—— I. B.	FO (ASD)	7. 2.42
103803	Ingamells, W. J.	PO (ASD)	9.10.41
48244	Ingarfield, R.	APO (T) (e)	26.11.41
60194	Inge, R. M.	FO (ASD)	13. 1.42
107712	—— W. W.	PO (ASD)	6.12.41
108246	Inger, A. B.	PO (O)	11.10.41
106275	—— W. L.	PO (E)	12.12.41
69107	Ingham, A. A.	APO (Tr)	30. 3.41
112519	—— B.	PO	17.11.41
77939	—— C. W.	FL (G)	20. 4.42
4926	—— D. E.	ASO (WAAF)	10. 6.42
119660	—— D. S.	PO (E)	28. 2.42
114884	—— E. A.	PO (ASD)	28. 2.42
757053	—— F.	FO (T) (s)	29. 9.40
335753	—— F. W.	WO	15. 3.42
64673	—— G. H.	APO (Tr)	20. 4.41
86988	—— H.	FL (M)	15.10.41
115268	—— J.	PO	6.12.41
81355	—— J. A.	FO	29. 6.41
80891	—— L. H.	FO (ASD)	14. 6.41
118442	—— R.	APO (T) (s)	1. 4.42
68940	—— S. W. H.	PO (R)	9. 8.41
83980	Ingle, A.	FL	21. 1.42
115147	—— A. K.	PO	15. 1.42
114347	—— C. C.	PO (ASD)	19. 2.42
86547	—— C. F.	FO (ASD)	1. 8.41
33259	—— W. H.	Wg. Cr.	1. 6.42
118860	—— W. R.	APO (Tr)	29. 1.42
84328	Ingle-Finch, M. R.	FO	24. 8.41
118898	Ingleby, C.	PO (G)	19. 3.42
61746	—— J. A.	APO (Tr)	4. 3.41
1863	—— S. F.	ASO (WAAF)	5. 5.41
116712	Inglefield, W. J.	PO (O)	13. 9.41
62604	Ingles, A. R.	APO (Tr)	24. 3.41
115735	—— J. S.	PO	27. 1.42
47810	—— R. A.	PO	4. 2.42
102968	—— W. F.	PO (O)	15. 6.41
120027	Inglesby, H.	PO	19. 3.42
121306	Ingleton, G. D.	PO	30. 1.42
69005	Inglis, A.	APO (Tr)	14. 2.41
120398	—— Alexander	APO (T) (s)	5. 3.42
64877	—— B. St. J.	FO	5. 3.42
63503	—— D. A.	FO (ASD)	5. 4.42
2218	—— E. J.	ASO (WAAF)	30. 6.41
	—— F. F. [13]	GC	1. 9.41
106837	—— I. J.	PO (ASD)	29.10.41
107123	—— James	APO (Tr)	21. 8.41
117216	—— John	PO (ASD)	19. 3.42
120546	—— J. D.	PO (O)	2. 2.42
60288	—— J. M.	FO	3.11.41
1	—— K.	S (PMNS)	4.11.41
	—— N. [8]	—	—
113944	—— R.	PO (ASD)	12. 2.42
104574	—— R. G.	PO (O)	23. 8.41
1991	—— V. A. H.	ASO (WAAF)	24. 5.41
79345	Ingman, W.	FL (M)	14. 5.41
	Ingpen, D. L.	Wg. Cr. (L) (Ret)	10. 8.30
07175	Ingram, A. F.	SL (ASD)	1. 1.41
44323	—— A. T.	FO (T) (e)	16. 5.41
119490	—— A. W.	APO (T) (ee)	20.11.41
101439	—— C. W.	PO (A)	12. 9.41
110474	—— D. L.	PO (ASD)	31.12.41
109227	—— E. W.	PO (ASD)	17.12.41

Personal No.	Name.	Rank.	Seniority.
115505	Ingram, F. B.	APO (Tr)	21.12.41
116713	—— G.	PO (O)	20. 1.42
104916	—— G. C. C.	PO (R)	27.10.41
116714	—— G. F. H.	PO	12. 1.42
44026	—— G. S.	FO (T) (e)	7. 8.41
101676	—— H.	PO (ASD)	18. 9.41
68692	—— I. H.	FO (D)	3. 6.41
86575	—— I. L.	FO (A)	21.11.41
39187	—— J. A.	FL	3. 9.40
23339	—— L. L.	SL (M)	1.12.41
4675	—— P.	ASO (WAAF)	20. 5.42
72864	—— R. S. S.	FL	1.12.41
31332	—— W. D.	FL (E)	1.12.41
107481	Ingram-Halford, D. G.	PO (ASD)	26.11.41
27178	Ingram-Johnson, R.	FO	3. 9.39
60648	Ingrams, E...	FO (ASD)	31. 1.42
104165	Ingrey, F.	PO (E)	17.10.41
61471	Ings, G. A.	FO	26. 2.42
34211	—— J. C.	WO	1. 5.41
85998	Inkpen, E. R.	FO (ASD)	4. 9.41
19115	Inkster, J. A. E.	FO	2.12.41
70339	—— J. F.	SL	1. 6.42
62548	—— L.	APO (Tr)	1. 2.41
103804	Innan, A. G.	PO (ASD)	9.10.41
	—— G.	SS (PMNS)	1. 6.37
61669	—— H. S.	APO (Tr)	1. 2.41
65242	—— J. J. T.	APO (Tr)	21. 4.41
89016	—— N. B.	FO (E)	22. 2.42
68656	—— T. B.	APO (Tr)	11. 6.41
81570	Innell, R.	FO (A)	3. 8.41
63110	Innes, A. C. S.	FO	3. 4.42
123368	—— A. R.	APO (Tr)	18. 2.42
117870	—— F. L. F.	FO (M)	27. 3.42
1219	—— I. L. M.	ASO (WAAF)	21. 9.40
125093	—— J. G.	APO (Tr)	18. 3.42
82757	—— J. H. L.	FO (B)	25. 6.41
120945	—— J. L. W.	PO	21. 4.42
74395	—— K. S.	FL (ASD)	1. 3.42
	—— M. [7]	—	—
4427	—— S.	ASO (WAAF)	15.4.42
100282	—— M. R. H.	APO (Tr)	19. 4.41
118034	—— R.	SL (R)	1. 4.42
63784	—— R. A.	FO	5. 3.42
36086	Innes-Crump, J. E.	Wg. Cr.	1. 9.41
45314	Innes-Jones, M. H. S.	PO (O)	6. 1.42
78931	Innes-Ker, *Lord*	FL (ASD)	1. 6.42
564068	Innes-Smith, D. J...	WO	1. 4.41
41292	Inness, R. F.	FL	3. 9.41
3260	—— W. I. C.	Wg. Cr.	1. 6.42
	Innison, H. N. [226]	PO	—
42005	Inniss, A. R. de L.	FL	6.11.41
7696	Innocent, W. T.	WO	1. 1.39
117458	Inns, J. H.	PO	19.12.41
	Insall, G. S. M.	GC	1. 7.35
100055	Insch, J. D.	PO (O)	14. 6.41
119564	Inskip, D. L.	PO	24. 1.42
104788	—— G. B.	PO (ASD)	15.10.41
112158	Instance, E. M.	—	1.12.41
89117	Instone, F. A.	FO (ASD)	17. 4.41
	Inverclyde, *The Rt. Hon. Lord*	Hon. AC (AAF*)	17. 9.40
65770	Inward, S. F.	APO (Tr)	14. 3.41
101343	Inwards, J. R.	APO (Tr)	27. 5.41
107482	Ion, D. C.	PO (ASD)	26.11.41
113558	—— F. S.	PO (ASD)	12. 2.42
46376	Ions, G. W.	PO (ASD)	8.10.41
353407	— — T. R.	WO	1.10.40
119125	Iosson, N.	PO	16. 1.42
	Iredell, *Sir* A. W.	AVM(M)(Ret)	1. 1.36
103329	Ireland, A.	PO (E)	18. 9.41
64400	—— A. S.	PO (ASD)	1. 5.41
61554	—— A. W.	FO (ASD)	28. 2.42
5787	—— A. W.	S (PMMS)	14. 5.42
70340	—— D. W. S.	SL	3. 9.41
106947	—— E. A.	PO	11. 9.41
120045	—— G.	FO (D)	13. 3.42
108390	—— G. K.	PO (E)	30.12.41
105008	—— H. G.	FO (D)	22. 8.41
61670	—— H. M.	APO (Tr)	1. 2.41
102281	—— J.	FO (D)	18. 7.41
122500	—— J. M.	PO	30. 1.42
113193	—— L. J.	PO (R)	5. 2.42
47491	—— R. H.	PO	29.11.41
118237	—— S.	PO (R)	24.12.41
75486	—— S. F.	FL (ASD)	2. 9.39
61882	—— V. E.	FO (D)	17. 1.41
107109	—— W. T.	APO (Tr)	13. 8.41
33342	Iremonger, J. H.	SL	1. 3.42
37014	Irens, H. J.	Wg. Cr. (T)(e)	1. 3.42
89842	Ireton, J. G.	FO	24.11.41
119519	Ireson, H.	PO (G)	26. 3.42
84271	—— *Rev.* A. S.	SL (Ch)	23. 8.40
85945	—— W. H.	FO	6.10.41
	Irish, L. B.	FL (ASD)	19.11.40
44790	—— E. J.	FO (T) (s)	1. 1.41
	Iron, D.	GC	1. 1.37
	Ironmonger, J. J.	GC (E)	1. 9.41
	Irons, G. [24*a*]	—	—
117085	Ironside, C. A.	PO (ASD)	21. 5.41
37180	—— H. H. A.	SL	1. 3.41
60012	—— R. N.	Wg. Cr.	1. 6.41
64246	Irvin, J. D.	FL (D)	11. 4.42
37405	—— J. H.	SL	1. 9.41
	Irvine, A. D., *Capt.*	(SAAF)	—
80304	—— C. V.	PO (Met)	1. 6.41
2816	—— G.	*Hon.*Sq.O.	19. 8.41
117345	—— G. P.	PO (G)	24. 2.42
519333	—— J.	WO	1. 1.42
112315	—— J. F.	PO	21.11.41
110670	—— J. R.	PO (G)	17.10.41
	—— M. R.	S (PMNS)	1. 4.41
4495	—— S. C. L.	ASO (WAAF)	29. 4.42
84891	—— T.	FO (G)	23.10.41
3440	Irving, C. M.	ASO (WAAF)	6.10.41
72865	—— E. H.	FL	15. 8.41
122653	—— F.	APO (Tr)	24. 3.42
61586	—— G.	FO (ASD)	10. 3.42
121046	—— G. N.	PO (O)	27. 4.42
111275	—— H. L.	APO (Tr)	6. 2.41
115472	—— J.	APO (Tr)	25.11.41
75735	—— J. D. [25]	SL (ASD)	20. 5.41
78651	—— K. G.	FL (M)	16. 4.41
75528	—— L. H. F.	FL (ASD)	21. 5.41
39531	—— N. R.	SL	1.12.41
47883	—— R. Armstrong	FO (T) (s)	1. 8.41
119447	—— R. Augustine	PO (O)	28. 3.42
121307	—— W. H.	PO	8.11.41
80892	—— W. L.	FL (N)	14. 6.41

Personal No.	Name.	Rank.	Seniority.
73882	Irwin, B. F. S.	FL (ASD)	1. 6.42
108909	—— H. C. D.	PO (ASD)	1.11.41
47305	—— H. R. H. F.	FO	4. 1.42
60289	—— J.	FO	3.11.41
342006	—— James	WO	1. 3.42
67896	—— K. T.	APO (Tr)	24. 3.41
100136	—— R. [8b]	PO (ASD)	27. 8.41
121011	Irwin-Carruthers, G.	APO (Tr)	4. 2.42
72866	Isaac, A. C. T.	FO (T) (e)	9. 9.39
	—— F. H.	SL	1. 2.35
72681	—— F. S.	FL (ASD)	1.12.41
48184	—— H. H.	APO (T) (e)	2.12.41
78584	—— H. W.	FO (ASD)	26. 3.41
102232	—— I. C. E.	APO (E)	18. 7.41
65251	—— I. L.	APO (Tr)	10. 3.41
	—— J. P.	FO (ASD)	9. 9.39
63968	—— K. B.	FO	6. 4.42
	—— N. R.	APO	8. 3.37
21231	—— P. N.	SL (A)	1. 9.41
100396	—— T. M.	APO (Tr)	21. 5.41
73245	—— T. P.	FL (ASD)	1.12.41
88174	Isaacs, B. R.	FL (M)	15.11.41
106044	—— C. F.	PO (O)	5. 8.41
117086	—— D. S.	PO (ASD)	21. 5.41
78403	—— E. H.	FL (E)	1. 6.42
83554	—— G. V.	FO (E)	20. 8.41
78781	—— J. B.	FL (ASD)	1. 6.42
60909	—— L. A.	FO (ASD)	7. 2.42
46898	Isaacson, A. I.	PO	4.10.41
37103	Isacke, C. G.	Wg. Cr.	1. 6.42
117252	Isard, E. W.	PO (E)	6. 5.42
77940	Isbell, G. A.	FL	20. 4.42
117940	Isbister, D. H.	PO (ASD)	23. 7.41
83801	Isdell Carpenter, R. I. H.	FO (ASD)	21. 1.41
32103	Isemonger, A. D.	SL	1. 6.41
848	—— J. M.	SO (WAAF)	1. 3.42
63568	Isherwood, C.	APO (Tr)	2. 2.41
66037	—— C. F.	PO (T) (S)	20. 9.41
	—— H. B. [7]	—	—
48429	—— R.	PO (O)	14. 3.42
77636	—— V. E. A.	FL (ASD)	1. 6.42
89874	Isitt, S. C. R.	FO (R)	3. 1.42
09219	Islip, F. J.	FL (ASD)	1. 3.42
237	Ison, E.	SO (WAAF)	1. 3.42
108021	—— F. J. E.	PO (G)	11.10.41
40915	—— T. E.	FL	3. 9.41
118764	Israels, M. C. G.	FL (M)	10. 4.42
42347	Isted, D. J.	FL	13. 1.42
115269	—— W. H.	PO (ASD)	7. 3.42
118365	Ivanoff, S. P.	APO (T) (S)	1. 4.42
	Ivelaw-Chapman, R. [18b]	GC	1.12.40
43172	Ivemey, R. G.	FO	1. 4.41
	Ivens, F. R. [8]	—	—
	—— T. S.	GC (T) (a)	1. 1.40
	Ivermee, R. W. A. [19]	—	—
60995	Iverson, S.	FL (D)	7. 2.42
60910	Ives, A. H.	PO (ASD)	7. 2.41
113455	—— D. M.	PO (A)	6. 2.42
74141	Ives, E. L.	FL (ASD)	6. 2.41
102812	—— F. W.	APO (Tr)	1. 2.41
501	—— H. M.	SO (WAAF)	1.12.41
77804	—— J. E.	FO (T	1. 9.40
87831	—— W. L.	FO (ASD)	1.11.41
86384	Iveson, D.	FO	29. 9.41
105483	—— E. M.	PO (ASD)	30.10.41
62748	—— M. S.	FO (ASD)	21. 3.42
114348	Ivey, L.	PO (O)	15.12.41
70341	—— L. W.	FL	3. 9.40
122762	—— R.	PO	2. 5.42
60402	Ivimey, A.	PO (ASD)	24. 1.42
351308	—— J.	WO	1. 2.42
22086	Ivins, D. V.	WC	1.12.40
81404	—— F.	FO (G)	28. 7.41
81271	Ivison, B. M.	FO (ASD)	1. 7.41
66974	—— N. W.	APO (Tr)	12. 4.41
112553	Ivory H. J.	PO (O)	29. 9.41
66123	Izard, J. B.	PO (ASD)	12. 5.41
75453	Izat, R. G. H.	SL (A)	1. 6.40
125241	Izatt, W.	APO (Tr)	31. 3.42
102233	Izzard, A. T.	PO (E)	4.10.41

Personal No.	Name.	Rank.	Seniority.
	J		
78652	Jack, A. H.	FL (M)	16. 4.41
90170	—— Daniel M.	SL	1.12.41
77586	—— David M.	FO (T) (S)	11. 8.41
86650	—— E. D.	FO	25. 9.41
100268	—— J. A.	APO (Tr)	7. 4.41
90185	—— J. L.	SL (ASD)	15. 8.41
3739	—— L. E.	ASO (WAAF)	27.10.41
87659	—— P.	FO	3.11.41
62923	—— R. C.	APO (Tr)	27. 3.41
21299	—— R. R.	SL (A)	1. 6.42
105142	—— T. A. M.	PO	3. 9.41
60214	—— W.	FO (ASD)	17. 1.42
48792	—— W. A.	PO	25. 4.42
118122	—— W. C.	FL (M)	13. 2.42
76190	—— W. M.	FL (B)	1.12.41
88088	Jacka, A. A.	FO (ASD)	1.11.41
67408	Jackaman, A.	APO (Tr)	29. 3.41
83940	—— A. C. M.	FL (ASD)	25. 7.41
35360	—— C. T.	LO (T) (S)	6. 3.40
335950	—— J. E.	WO	1. 6.41
105239	Jackett-Simpson, R.	PO (ASD) (mt)	29.10.41
40301	Jacklin, D. H.	FL	27. 4.41
80036	—— E. W. S.	FO	1. 1.39
39284	—— J. E. F.	FL	3. 9.40
79922	Jackman, G. H.	FO (E)	24. 7.41
21057	—— H. D.	Wg. Cr. (E)	1. 9.40
86736	—— H. G.	FO (B)	25. 6.41
110812	—— J.	PO	15.11.41
21157	—— K. A.	Wg. Cr. (A)	1. 9.41
78032	—— P. E.	FO (ASD)	15. 3.41
80921	—— W. F.	FO (ASD)	17. 6.41
103062	Jacks, E.	PO (T) (ee)	10.11.41
1341	—— M.	ASO (WAAF)	2.11.40
65409	—— W. G. C. [25*a*]	FO (E)	3. 5.42
113680	Jackson, Albert	APO (Tr)	31.10.41
114349	—— Allen	APO (T) (S)	19.12.41
114299	—— Andrew	PO (O)	15.12.41
81474	—— Arthur	FO (T) (S)	10. 2.42
114301	—— Arthur	PO (ASD)	19. 2.42
348352	—— Arthur	WO	15. 3.42
108714	—— A. C.	PO (ASD)	10.12.41
33261	—— Ashley D.	SL	1. 9.41
73246	—— Albert D.	FL (T) (S)	26. 6.42
31333	—— Austin E.	FL (E)	1. 9.41
564741	—— Albert E.	WO	15.11.41
83555	—— Arthur F.	FO (E)	27. 9.41
119351	—— Albert F.	PO	23. 3.42
	—— Alan H.	GC	1. 7.30
107010	—— Albert H.	APO (Tr)	18. 7.41
65278	—— A. K.	APO (Tr)	25. 4.41
113732	—— A. Reginald	APO (Tr)	28.10.41
119413	—— A. Russell	PO (ASD)	12. 5.42
86893	—— Arthur R.	FO (ASD)	12.10.41
41293	—— Arthur S.	FL	3. 9.41
90729	—— Alan S.	Wg. Cr. (B)	1. 9.41
117496	—— Archibald S.	PO	19.12.41
61894	—— A. W.	FL (D)	18. 2.42
62355	—— A. W. B.	FO (B)	18. 2.42
68494	—— C. B.	APO (Tr)	1. 4.41
48325	—— C. C.	PO	21. 3.42
64199	—— Charles E.	PO (E)	9. 1.41
72506	—— Cyril E.	FL (E)	1. 9.41
45787	Jackson, C. G.	FO (ASD)	23. 4.41
110088	—— C. J.	PO (ASD)	3.11.41
2472	—— C. L.	ASO (WAAF)	4. 8.41
61719	—— C. N.	APO (Tr)	27. 2.41
110919	—— C. W.	PO (ASD)	7. 1.42
81405	—— D. A.	FO (G)	28. 7.41
65035	—— D. J. F.	FO (ASD)	26. 4.42
39989	—— D. J. G.	FL	24.12.40
45334	—— D. W.	FO	15. 2.42
124076	—— Edwin	APO (Tr)	2. 4.42
69795	—— Ellis	APO (Tr)	28. 4.41
106838	—— Edward	PO (ASD)	29.10.41
2451	—— E.	ASO (WAAF)	4. 8.41
109125	—— E. Austee	PO (G)	18.10.41
72277	—— E. Arthur	SL (E)	1. 3.42
35078	—— E. D.	SL (T) (e)	1. 6.41
111823	—— E. E.	PO (E)	6. 2.42
112469	—— Eric E.	FO (D)	28.11.41
77068	—— E. G.	FO (T) (e)	24. 6.41
39532	—— E. J. P.	FO (ASD)	21. 7.39
68310	—— E. R.	PO (ASD)	6. 8.41
	—— F. [8]	—	—
48082	—— F.	APO (T) (S)	21. 8.41
105484	—— F.	PO (ASD)	30.10.41
104924	—— F. A.	PO (R)	18.10.41
104877	—— F. B. H.	PO (ASD)	22.10.41
87922	—— F. C.	FO (ASD)	9.11.41
80567	—— F. G. W.	FL (B)	1. 6.42
101801	—— F. S.	FO (M)	4. 7.41
109354	—— F. Shilton	PO	25. 9.41
62940	—— F. T.	APO (Tr)	28. 3.41
66739	—— F. W.	APO (Tr)	27. 2.41
47671	—— F. W. G.	PO (E)	28.11.41
359814	—— G. E.	WO	1. 1.41
122501	—— G. E.	PO	7. 3.42
	—— G. F. [24*b*]	—	—
63634	—— G. H.	APO (Tr)	5. 4.41
	—— G. R.	FL (RAFO)	1. 1.35
111915	—— G. S.	APO (Tr)	18.10.41
115846	—— G. W.	PO (ASD)	16. 2.42
64141	—— H. C. O.	APO (Tr)	31. 3.41
89724	—— Harold	FO (ASD)	31.12.41
105240	—— Henry	PO (ASD)	29.10.41
117301	—— Harold	PO	20. 8.41
108715	—— Harry	APO (ASD)	10.10.41
109464	—— Horace	PO (ASD)	27.10.41
103240	—— H. G.	PO (ASD) (mt)	1.10.41
21373	—— H. H.	FL (A)	1.12.42
116715	—— H. H. W.	FO (M)	30. 1.41
85318	—— H. L.	FO (ASD)	3. 9.41
	—— H. P. [22*d*]	—	—
63098	—— H. S.	FO	23. 3.42
33139	—— I. C.	SL	1. 6.40
102908	—— I. K.	APO (Tr)	21. 6.41
514113	—— James	WO	1. 3.41
113864	—— John	PO (N)	1.11.41
268859	—— Joseph	WO	21. 8.35
118121	—— Joseph	FO (D)	6. 2.42
87130	—— Joseph	FL (ASD)	1. 8.41
100663	—— Julian	PO (T) (S)	4. 7.41
110772	—— J.	APO (Tr)	1.10.41
122763	—— J. A. G.	PO	1. 5.42
63635	—— J. B.	APO (Tr)	5. 4.41
64058	—— J. C.	APO (Tr)	1. 2.41
	—— J. D.	M (PMNS)	1. 8.35
72995	—— J. E.	FL	4. 9.41
125227	—— J. G.	APO (Tr)	27. 3.42
120684	—— J. G. C.	PO (ASD)	27. 3.42
105241	—— J. H.	PO (ASD)	29.10.41
110052	—— J. I.	PO (ASD)	24.12.41
102057	—— J. K.	PO	26. 7.41

Personal No.	Name.	Rank.	Seniority.
42505	Jackson, J. M.	FL	10. 2.42
108175	—— J. N.	APO (T) (e)	14.11.41
85143	—— J. T. H.	FO (ASD)	7. 9.41
60911	—— John W.	PO (T) (e)	7. 2.41
100474	—— Joseph W.	FO (M)	24. 6.41
75400	—— K.	FL (D)	12.10.40
75453	—— K. V.	FL (M)	17.10.40
109086	—— L.	PO (ASD) (mt)	24.12.41
31062	—— Lionel A.	SL (E)	1. 6.40
76405	—— Leonard A. [12c]	LL (T) (e)	24. 2.41
62704	—— L. J.	FO	27. 3.42
565596	—— L. J. S.	WO	1.10.41
1104	—— L. M.	ASO (WAAF)	31. 8.40
	—— M.	FO (ASD)	8. 9.39
1586	—— M. A.	SO (WAAF)	1. 6.42
88394	—— M. E.	FO	19.11.41
527	—— M. E. R.	SO (WAAF)	1.12.41
	—— M. G.	S (PMNS)	1. 4.41
4078	—— M. G.	ASO (WAAF)	24.11.41
86860	—— M. H. H.	FO (ASD)	11.10.41
66280	—— M. L.	APO (Tr)	15. 3.41
81173	—— M. R.	FO (T) (s)	16. 8.41
75329	—— N.	FL (M)	21. 9.40
121596	—— Norman	PO (O)	1. 5.42
61872	—— N. J.	FL (M)	18. 2.42
46534	—— N. V.	PO (G)	19. 8.41
82469	—— O. A. G.	FO (ASD)	24. 7.41
78323	—— P.	FO (ASD)	1. 4.41
114298	—— P. C.	PO (ASD)	19. 2.42
42607	—— P. A. C.	FL	6. 4.42
48231	—— P. G. S.	PO (T) (e)	8. 1.42
	—— Percy H.	PO (*ret*)	30. 7.26
63537	—— P. M.	APO (Tr)	1. 2.41
336703	—— R.	WO	15. 9.39
85250	—— R. Arthur	FO	14. 9.41
102408	—— R. Anderson	APO (Tr)	27. 5.41
116817	—— R. B.	PO (ASD)	2. 4.42
23351	—— R. C.	FL (M)	16.11.38
362032	—— R. C. V.	WO	1. 6.41
66976	—— R. E.	APO (Tr)	13. 4.41
106347	—— R. G.	PO (T) (e)	14.11.41
102898	—— R. H.	APO (Tr)	14. 6.41
89141	—— R. J.	FO (ASD)	7.12.41
35269	—— R. J. B.	FL (T) (e)	16. 3.41
998296	—— R. L.	WO	1. 1.42
44499	—— R. T.	FL (ASD)	7. 8.41
70343	—— Ronald W.	SL (T) (e)	1. 3.41
79270	—— Robert W.	FO (ASD)	14. 5.41
79252	—— S.	FL (ASD)	1. 6.42
118845	—— S. L.	APO (Tr)	13. 1.42
70344	—— S. P.	FO	1. 9.39
89923	—— S. V. A.	FO (ASD)	10. 1.42
85348	—— S. W.	FO (ASD)	16. 9.41
90754	—— T. C.	FL	21. 9.41
65683	—— T. D.	PO (ASD)	12. 5.41
117459	—— T. D. R.	PO	19.12.41
124078	—— T. G.	APO (Tr)	9. 4.42
79631	—— T. Hanning	FO (T) (e)	17. 9.41
102899	—— Theodore H.	APO (Tr)	14. 6.41
108209	—— Thomas	APO (Tr)	13. 8.41
83912	—— V. A.	FO (ASD)	10. 8.41
16246	—— V. B. J.	Wg. Cr.	1. 9.40
116716	—— W.	FL (R)	1. 2.42
114300	—— W. E. S.	PO (ASD)	19. 2.42
109541	—— W. H. A.	PO	18.10.41
85394	—— W. J. S.	FO (ASD)	1. 8.41
02192	Jackson-Taylor, P. S. [10]	SL	3.12.39
74522	Jacob, A. F. F.	FL (ASD)	2.12.40
87394	—— A. N.	FO	2.11.41
	—— E.	S (PMNS)	2. 4.41
63713	—— E.	APO (Tr)	9. 4.41
61961	—— E. H.	PO	23. 2.41
65317	—— E. W.	APO (Tr)	26. 4.41
81241	—— G.	FO (ASD)	21. 5.41
69066	—— G. H. L.	APO (Tr)	21. 3.41
45504	—— H. F.	FO (T) (s)	30. 1.42
112785	—— H. G. G.	PO (ASD)	28. 1.42
86242	—— H. P.	PO (ASD)	4. 8.41
102605	—— L. M.	PO (G)	13. 7.41
4569	—— N. H.	ASO (WAAF)	6. 5.42
116360	—— S. H.	APO (Tr)	30.12.41
102623	—— W. C.	PO	2. 8.41
100892	Jacobi, E.	APO (Tr)	17. 5.41
112159	—— R. B.	PO (T) (s)	7. 5.42
82698	—— S. J.	FO	27. 7.41
	Jacobs, B. [7]	—	—
103488	—— C. R.	FO	12. 5.42
2051	—— E.	ASO (WAAF)	31. 5.41
61710	—— E. J., M.C.	APO (Tr)	21. 2.41
113945	—— E. V.	PO (T) (s)	8.12.41
	—— F. T.	FO	1.10.19
78685	—— H.	FL (G)	29. 5.42
106276	—— J.	PO (E)	28.11.41
518448	—— Jack	WO	1. 9.41
115270	—— Joseph	FO (M)	2. 1.42
88629	—— J. H.	FL (M)	26.11.41
110240	—— J. O. H.	APO (T) (s)	31.10.41
87741	—— J. P. H.	FO (B)	11.10.41
82488	—— L. J.	FL (M)	23. 7.41
44289	—— N. C.	FL (ASD)	1. 3.42
4349	—— P. C.	ASO (WAAF)	25. 2.42
349832	—— P. M.	WO	1.11.40
100816	—— P. R.	APO (Tr)	10. 3.41
116506	—— R. H.	PO	20. 1.42
67638	—— T. F.	PO	11. 5.41
10039	—— V. J. B. [23*a*]	SL (E)	1. 6.34
509341	Jacobsen, B.	WO	1. 7.41
39880	Jacoby, R. H.	FL	10. 2.41
72682	Jacques, D. L. [20*a*]	FL (ASD)	1. 5.41
	—— G. A. L. [7]	—	—
69650	—— T.	APO (Tr)	1. 2.41
60705	—— T. B.	FO (E)	18. 4.41
3118	Jacquest, M. I.	ASO (WAAF)	22. 9.41
64059	Jaegar, J. C.	APO (Tr)	1. 2.41
24235	Jaffé, A. D.	SL	1. 3.42
104789	—— H. M.	PO (ASD)	15.10.41
45509	Jaffrey, F. G.	FL (ASD)	1. 6.42
85292	Jaffrey-Jones, N.	FO (B)	5. 9.41
39634	Jaggard, H. R.	SL	1.12.41
102545	—— R. G. D.	PO	11. 6.41
21252	—— R. G. P.	SL (A)	1. 9.41
73247	Jagger, E. T.	FO (ASD)	7. 9.39
121855	—— F. C.	APO (Tr)	19.12.41
61845	—— H.	FO (A)	10. 5.42
2591	—— J.	ASO (WAAF)	11. 8.41
109126	—— J. A.	PO (ASD)	20.12.41
4284	—— *Miss* W. N. K. [1020]	—	—
	Jaggs, W. F. [12*c*]	—	—
590320	Jago, F. H.	WO	1. 9.41
	Jagoe, *Rev.* J. A.	GC (Ch)	6. 3.33
63198	Jagot, E. C. T.	PO (ASD)	4. 4.41
65379	Jakeman, A. T.	APO (Tr)	28. 4.41
68914	—— F. G.	APO (Tr)	1. 4.41

Personal No.	Name.	Rank.	Seniority.
	Jakimowicz, S. T. [18]	—	—
70905	Jamblin, C. A.	FL (T) (S)	1. 6.41
43202	James, A.	FL	1. 4.42
350204	—— A. A. P.	WO	30. 9.39
104878	—— A. E. E.	PO (ASD)	22.10.41
	—— A. F.	GC	1. 3.41
106277	—— A. G.	PO (E)	28.11.41
37181	—— A. G. T.	Wg. Cr.	1. 3.42
88733	—— A. H.	PO (B)	5. 9.40
60307	—— A. I.	FO	29.11.41
110742	—— A. J.	APO (Tr)	20. 9.41
115646	—— A. J. W.	PO (T) (S)	20. 5.42
103805	—— A. O.	PO (R)	9.10.41
44147	—— Alfred R.	FL (T) (E)	12. 6.42
65252	—— Arthur R.	APO (Tr)	24. 4.41
72260	—— A. W. D. [71]	FL	12. 2.42
	—— A. W. H.	SL (*ret*)	1. 4.18
577	—— B.	SO (WAAF)	1. 3.42
100185	—— B.	PO (ASD)	30. 8.41
42232	—— B. A.	FL	9.12.41
104921	—— B. A.	PO (ASD)	29.10.41
913	—— B. E.	ASO (WAAF)	27. 7.40
108716	—— B. W. Le M.	PO (ASD)	10.12.41
41792	—— C.	APO	29. 3.39
47388	—— Charles	PO (G)	13.11.41
505051	—— Colwyn	WO	1. 1.41
	—— C. E. H.	GC	1. 4.39
77391	—— C. G.	FL (T) (E)	13.10.40
61372	—— Cadwor H.	PO (ASD)	21. 2.41
101677	—— Charles H.	PO (ASD)	18. 9.41
64299	—— C. H. L.	FO	6. 4.42
64573	—— C. L.	APO (Tr)	16. 4.41
114350	—— Chas. L.	APO (T) (A)	19.12.41
118238	—— C. M.	PO (R)	24.12.41
70345	—— C. N.	FL (ASD)	2. 9.40
63714	—— C. R.	APO (Tr)	9. 4.41
60185	—— D.	PO (ASD)	16.12.40
72867	—— Dennis C.	FL (ASD)	3. 1.41
62705	—— Derick C.	FO	27. 3.42
3589	—— D. E.	ASO (WAAF)	21.10.41
108069	—— D. G.	PO	4.10.41
106645	—— *Rev.* D. H.	SL (Ch)	17. 9.41
83366	—— D. K.	FO (T) (E)	2. 3.42
113802	—— D. U.	APO (T) (A)	12.12.41
66791	—— D. W.	APO (Tr)	13. 3.41
87346	—— E.	FO	19.10.41
81555	—— E. A.	FO (A)	18. 5.41
113946	—— E. A. G.	PO (E)	12. 2.42
4746	—— E. C.	ASO (WAAF)	27. 5.40
	—— *Miss* E. E. [20]	—	—
85622	—— E. F. G.	FL (M)	24. 9.41
104551	—— E. P.	PO	20. 8.41
741351	—— E. R. D.	WO	1. 1.42
47917	—— E. T.	PO (T) (S)	11.12.41
79250	—— F.	FL (ASD)	1. 3.42
63715	—— F. D.	APO (Tr)	9. 4.41
120072	—— F. E.	PO (O)	4. 4.42
74143	—— F. F.	SL (ASD)	26. 5.41
42608	—— F. H.	FO	2. 3.41
80568	—— F. S.	FL (B)	1. 6.42
560338	—— F. W. F.	WO	1.10.41
23378	—— G.	SL (M)	1.12.41
77895	—— G. C. W.	FL (M)	5. 3.41
66799	—— G. D.	APO (Tr)	14. 3.41
118020	—— G. H.	PO (M)	6. 2.42
101133	—— G. R.	PO (ASD)	30. 8.41
81615	—— G. Thomas	FL	1. 4.42
82477	—— G. Treharne	FL (M)	15. 7.40
	—— H. A.	WO	30. 9.39
	—— H. H.	SL (*ret*)	17. 7.29
108122	James, H. M.	PO (R)	10.12.41
73248	—— H. V.	FL (ASD)	1.12.41
105783	—— H. W.	PO (E)	14.11.41
62230	—— J.	FL (M)	28. 2.42
111824	—— J. A.	PO (E)	6. 2.42
119975	—— J. Almon	PO (R)	18.11.41
112629	—— J. B.	APO (T) (S)	5.12.41
45137	—— J. C.	FO (T) (S)	28.10.41
65634	—— J. E.	FO (ASD)	2. 5.42
85826	—— J. H.	FO (ASD)	13. 9.41
120876	—— J. W. G.	PO	11. 2.42
83632	—— K. F.	FO (A)	21. 9.41
100960	—— K. M.	PO (A)	12. 9.41
68074	—— K. T.	PO (A)	8. 8.41
110237	—— K. W.	PO (T) (S)	13. 4.42
74641	—— Lewis	FL (D)	18. 9.40
69139	—— Leslie	APO (Tr)	8. 4.41
46165	—— L. C.	PO (ASD)	12. 7.41
43821	—— L. G.	FL	9. 5.42
62723	—— L. K.	FO (ASD)	28. 2.42
113194	—— L. R.	PO (ASD)	5. 2.42
331304	—— L. S.	WO	1. 6.40
11435	—— L. T.	PO (ASD)	19. 2.42
37770	—— L. V.	SL	1.12.41
102210	—— M. A. C.	PO (ASD)	25. 9.41
41424	—— M. Hamilton	FL	3. 9.41
107495	—— M. Hilton	PO (G)	6. 9.41
	—— M. J.	GC (E)	11. 3.40
565592	—— N. F.	WO	1.10.41
87111	—— O.	FO (ASD)	29.12.40
62386	—— P.	FO (ASD)	14. 3.42
78472	—— Percy H.	FL (ASD)	1. 7.41
105784	—— Philip H.	PO (E)	14.11.41
83276	—— P. S.	FO	4. 8.41
38045	—— *Rev.* P. W.	SL (Ch)	1. 9.36
43755	—— Ralph	FL (ASD)	1. 6.42
64120	—— Robert	APO (Tr)	6. 3.41
103806	—— R. A.	PO (ASD)	9.10.41
	—— R. C. [8*a*]	—	—
73249	—— R. E.	FL (ASD)	1.12.41
87560	—— R. F.	FO (R)	24. 7.41
23169	—— R. G.	SL (M)	30. 6.41
103807	—— R. Hamilton	PO (ASD)	9.10.41
116678	—— R. Harwood	PO (O)	10. 2.42
90911	—— R. Hawels	FL (B)	1.12.41
39208	—— R. Hereford	SL	1.12.41
108392	—— R. R.	APO (E)	10.10.41
581392	—— R. R.	WO	1. 4.42
89638	—— R. R. C.	FO (ASD)	2. 7.41
108839	—— Ralph W.	PO	2.10.41
89469	—— Roden W.	FO (ASD)	13.12.41
47916	—— S.	PO (T) (E)	18. 1.42
46012	—— S. E. St. J.	PO (ASD)	27. 8.41
122134	—— S. R.	PO	14. 3.42
364010	—— S. R. T.	WO	1. 3.40
364180	—— S. S.	WO	1. 6.40
40302	—— Tom	FL	27. 3.41
121001	—— Trevor	APO (Tr)	24.12.42
75835	—— T. A.	FL (M)	1.11.40
61144	—— T. E.	FO (ASD)	24. 1.42
66743	—— T. H.	APO (Tr)	28. 2.41
64093	—— Thomas John	APO (Tr)	6. 2.41
101880	—— Thomas John	APO (Tr)	26. 4.41
69006	—— T. R.	APO (Tr)	14. 2.41
21082	—— T. Spencer	Wg. Cr. (E)	11. 3.41
69614	—— T. Stephen	PO (ASD)	27. 8.41
109791	—— T. Stanley	APO (Tr)	1. 8.41

Personal No.	Name.	Rank.	Seniority.
74604	James, T. W.	FL (E)	1.12.41
	—— W. [24c]	—	—
79130	—— W. B.	FL (M)	30. 4.41
68507	—— W. Beynon	APO (Tr)	3. 4.41
113097	—— W. D.	PO	11.11.41
103370	—— Wallis, E.	PO (A)	3.10.41
13058	—— William E.	Wg. Cr. (T) (e)	1. 3.40
87308	—— W. F. L.	FO (A)	14.12.41
102964	—— W. G.	FO	12. 5.42
67482	—— W. H.	APO (Tr)	21. 4.41
35270	—— William J.	FL (T) (e)	9. 3.41
119393	—— William J.	APO (Tr)	14. 1.42
83676	—— W. L.	FL (M)	13. 8.41
68398	—— W. P.	APO (Tr)	15. 3.41
113671	—— W. R.	APO (Tr)	27.10.41
68495	Jameson, C.	APO (Tr)	1. 4.41
39791	—— I. S.	SL	1.12.41
64787	—— James	PO (E)	11. 7.41
74523	—— John	FL (ASD)	1. 3.42
115847	—— John	PO (ASD)	17. 2.42
61611	—— J. Henry	FO (ASD)	21. 3.42
112161	—— J. Herbert	PO (ASD)	22.11.41
37813	—— P. G.	SL	9. 9.41
102083	—— T. S.	PO	10. 7.41
65603	—— V. O.	PO (T) (S)	23.11.41
69880	Jamie, R.	APO (Tr)	13. 5.41
86501	Jamieson, A. M.	FO (ASD)	4.10.41
46899	—— B. I.	PO	4.10.41
72057	—— G. A.	SL (M)	1. 6.41
118075	—— G. C. V.	PO	2. 1.42
65462	—— *Rev.* H. M.	SL (Ch)	21. 4.41
79719	—— John	FL (M)	28. 5.41
68075	—— John	PO (E)	8. 8.41
112162	—— John	PO (ASD)	21. 1.42
69747	—— J. A.	APO (Tr)	9. 4.41
101252	—— J. E.	PO (R)	10. 3.42
114504	—— J. H.	APO (Tr)	12. 8.41
83708	—— J. P.	FO	30. 5.41
	—— L. N.	S (PMNS)	1.10.39
69870	—— N. R.	APO (Tr)	12. 5.41
65982	—— P. W.	FO	2. 4.42
	—— R. J. [21b]	—	—
78728	—— R. W.	FO	1. 4.41
	—— T. M. O. [25]	—	—
87876	—— Wm.	FO (ASD)	8.11.41
109633	—— Wm.	PO (ASD)	17.12.41
590537	—— W. M.	WO	1. 6.41
76913	Jamison, R. McK.	FL (G)	26. 2.42
66224	—— W. B.	APO (Tr)	3. 3.41
46981	Jane, A. H.	PO (T) (e)	13.10.41
81130	—— R. H.	FO (T) (e)	12. 1.42
14058	Janes, C. W.	FO (B)	25. 6.41
41793	—— D. N.	FL	25.11.41
104582	—— F. C.	PO	23. 8.41
100161	—— N. T.	PO (ASD)	27. 6.41
31279	Jannaway, D. McD.	FL (E)	1. 6.41
69969	Janus, F.	SL (M)	13. 6.41
87004	Jaquemet, A. E.	FO (T) (S)	21. 8.41
	Jaques, G. A. L. [8a]	—	—
29154	—— J. N. [25f]	Wg. Cr.	1. 6.41
48396	—— J. R.	APO (T) (e)	29.10.41
3118	Jaquest, M. I.	ASO (WAAF)	22. 9.41
60705	—— T. B.	APO (E)	31. 1.41
33060	Jarand, A. H.	SL	1. 8.39
81769	Jarboe, P. N.	FO (T) (e)	28.10.41
37560	Jardine, A. M.	SL	1. 9.41
63636	—— Matthew	APO (Tr)	5. 4.41
101678	Jardine, Matthew	PO (ASD) (mt)	18. 9.41
454	—— S. F.	SO (WAAF)	1.12.41
114885	—— T. A.	PO (ASD)	28. 2.42
63009	Jarman, A. E.	APO (Tr)	31. 3.41
63199	—— A. S.	FO (ASD)	4. 4.42
105911	—— C. T.	PO (ASD)	5.11.41
115961	—— D. G.	FO (M)	23. 1.42
112656	—— E.	PO (ASD)	5. 2.42
47233	—— E. A.	PO (T) (e)	23. 2.42
75675	—— G. S.	FL (CC)	30. 1.39
29211	—— G. T.	Wg. Cr.	1. 3.41
86718	—— G. W.	FO	19.10.41
90631	—— H. L.	FL (B)	1. 3.42
89205	—— H. T.	PO (ASD)	30.12.40
47359	—— J. J.	PO	20. 9.41
107092	—— L.	APO (Tr)	31. 7.41
27227	—— L. E.	Wg. Cr.	1.12.40
31041	—— W. G. R.	Wg. Cr. (E)	1. 9.41
46534	Jarmin, J.	WO	31.12.35
69666	Jarratt, E.	APO (Tr)	25. 2.41
89142	—— G. F.	FO (ASD) (mt)	7.12.41
67102	Jarred, C. R.	FO	19. 5.42
5717	—— I. M.	S (PMNS)	6. 2.42
362749	—— R. W.	WO	1. 2.41
46738	Jarrett, A. E.	PO (ASD) (mt)	20. 6.41
48485	—— A. T.	PO (T) (e)	20. 3.42
2250	—— D. L.	ASO (WAAF)	5. 7.41
27088	—— G. W. J.	SL	1.12.41
48252	—— H. W.	APO (T) (e)	12. 1.42
101211	—— P. W.	PO (ASD)	14. 9.41
340831	—— R.	WO	10. 8.38
561763	—— R. W. E.	WO	1.10.41
45160	Jarrold, J. A.	FL (ASD)	1. 3.42
116797	Jarvie, R. B.	PO (O)	10. 1.42
69225	Jarvis, A. C.	APO (Tr)	2. 5.41
	—— A. G.	FL (*ret*)	1. 1.24
		SL (R)	1. 9.39
590074	—— Albert H.	WO	1. 1.41
108303	—— Archibald H.	APO (Tr)	1. 8.41
110950	—— A. J. G.	PO (G)	18.10.41
44006	—— A. N.	FO (T) (e)	9. 5.40
123125	—— B. C.	PO	25. 4.42
60353	—— C. E.	FL (ASD) (en)	1. 3.42
81217	—— C. H.	FO (R)	1. 5.41
109500	—— D. E.	PO (O)	24.10.41
105485	—— E. F.	PO (ASD)	30.10.41
102382	—— F. J.	APO (Tr)	6. 5.41
103109	—— G. E. C.	PO (ASD) (mt)	1.10.41
112163	—— G. R.	PO (ASD)	29.11.41
66970	—— H.	APO (Tr)	11. 4.41
73968	—— H. F. T.	FL (Met)	1. 1.42
46034	—— H. McG.	FO (T) (e)	30. 4.41
43472	—— J. A.	FO	1. 4.41
69225	—— J. A. W.	APO (Tr)	1. 5.41
80262	—— J. N.	PO (T) (S)	1. 1.42
66387	—— J. W. S.	APO (Tr)	21. 4.41
	—— L. W.	GC	1. 6.40
65279	—— P. N.	APO (Tr)	25. 4.41
48550	—— R.	PO	19. 2.42
103808	—— R. S. T.	PO (ASD)	9.10.41
105486	—— S.	PO (ASD)	30.10.41
81968	—— S. W.	FO (ASD)	10. 6.41
43862	—— V. C.	FO (T) (e)	14. 3.40
69803	—— W. C.	APO (Tr)	29.10.41
62473	—— W. J.	FO (ASD)	9. 3.42
118119	—— W. S.	PO (O)	8.12.41
	—— W. T.	WO	15. 8.39

Personal No.	Name.	Rank.	Seniority.
83556	Jasper, L. D.	FO (ASD)	19. 8.41
106438	Jay, A. E.	PO (E)	17.10.41
89924	—— D. S.	FO (ASD)	10. 1.42
85631	— *Rev.* E. G.	SL (Ch)	16. 9.40
104672	—— H. C.	PO (T) (e)	10. 1.42
86161	—— L. S.	FO (T) (e)	9. 6.42
09198	—— N. H.	SL (ASD)	1.12.41
242033	—— N. L.	WO	20. 6.39
4205	—— P.	ASO (WAAF)	31.12.41
90011	—— R. E.	SL	1.12.41
81156	—— S. L.	FO (ASD)	25. 2.41
109231	—— W. R.	PO (ASD)	17.12.41
85740	Jayakar, J. M. R.	FL (ASD)	1. 6.42
102472	Jaye, A. S.	APO (Tr)	25. 6.41
106165	Jayes, J. A.	PO	17. 9.41
113358	Jayne, A. R.	PO (o)	27.11.41
122502	Jaynes, V. H.	PO	7. 3.42
64674	Jeacock, H. K.	APO (Tr)	20. 4.41
04077	Jeakes, J. K. A.	SL	1. 3.42
335559	Jeal, G. F.	WO	1. 9.40
	Jean, J. W.	GC	1. 6.41
62885	Jeanes, F. J.	APO (Tr)	24. 3.41
62109	—— H. R. W.	FO (ASD)	1. 3.42
116870	—— H. A.	APO (Tr)	5. 1.42
590440	Jeary, G. T.	WO	1. 7.41
43619	—— R. W.	FL	2. 1.42
103083	Jeavons, P. H.	PO (ASD)	18. 8.41
89065	Jebb, H. R. G.	FO (O)	29.10.41
72449	—— M.	FO	13. 3.40
105298	Jebson, A. E.	PO (E)	14.11.41
4264	Jeff, V. V.	ASO (WAAF)	31.12.41
79240	Jeffcoat, H. J.	FO (G)	15. 6.41
3801	Jeffcock, F.	ASO (WAAF)	1.10.41
370291	Jefferies, A. R.	WO	1. 6.41
112961	—— E. B.	APO (Tr)	6.10.41
79045	—— H. B.	FO (T) (s)	4. 5.41
47281	—— P. R.	PO	11.10.41
78932	—— T. G.	FO (ASD)	25. 4.41
121111	—— V. H.	PO	21. 2.42
100542	—— W. P.	FO	15. 1.42
103371	Jefferis, C.	PO (A)	3.10.41
72460	Jefferiss, F. J. G.	FL	18.10.39
104879	Jefferson, A.	PO (ASD)	22.10.40
	—— B. J.	ASO (WAAF)	12.10.41
69707	—— C. E.	APO (Tr)	24. 3.41
202208	—— G.	WO	1. 2.41
65435	—— H.	FO (M)	22. 4.41
05196	—— J. N.	Wg. Cr.	1.12.40
117136	—— J. E. B.	PO (O)	30. 1.42
85009	—— S. F.	FO (O)	25. 8.41
29109	—— T. A.	SL	3. 9.41
101521	—— T. G.	FO	28.12.41
66816	Jeffery A. E.	APO (Tr)	18. 3.41
62605	—— A. J. W.	APO (Tr)	24. 3.41
89228	—— A. R.	FO (E)	7. 3.42
60881	—— D.	FO (ASD)	6. 2.41
88346	—— D. G.	PO (E)	1. 2.41
105024	—— F. D. C.	APO (Tr)	5. 3.41
105785	—— H. G.	PO (E)	14.11.41
43297	—— J. T.	FO (T) (a)	15. 2.40
46086	—— R. R.	PO	17. 6.41
43148	—— S. R.	FL	1. 4.42
46829	—— W. A.	PO (ASD)	17.12.41
122658	—— W. B. B.	APO (Tr)	25. 3.42
107603	Jefford, T. H.	PO (ASD)	3.12.41
113195	Jeffrey, C. L.	PO (ASD)	5. 2.42
68536	—— G.	APO (Tr)	9. 4.41
117280	—— George	PO (E)	22. 4.42
107206	Jeffrey, J. C. V.	PO (E)	12.12.41
66432	—— W. Tarver	PO (E)	25. 7.41
45115	—— W. Thomas	FL	1.10.41
113947	—— W. K. H.	PO (ASD)	12. 2.42
116177	Jeffreys, E. H.	PO	24. 1.42
77296	—— C. H.	FO (T) (e)	14. 8.41
101546	—— G. S.	PO	3. 7.41
111416	—— P. G.	PO (ASD)	5. 1.42
66092	—— R. D.	PO (ASD)	9. 5.41
88910	—— S. R.	FO (ASD)	5.11.41
72868	Jeffries, B. W.	FL (ASD)	1.12.41
41929	—— C. G. St. D	FL	6.11.41
87144	—— C. R.	FO (T) (s)	4.10.41
74144	—— F. B.	SL (ASD)	1. 3.42
118894	—— F. G. R.	PO (O)	2. 5.42
107916	—— N.	PO (O)	4.10.41
33262	—— R. K.	Wg. Cr. (T) (a)	1.12.41
114886	—— U.	PO (ASD)	28. 2.42
565683	—— W. A.	WO	1. 4.41
37954	Jeffs, F. R.	SL	1.12.41
85727	—— G. J. H.	FL (ASD)	1. 1.41
103809	Jehan, H. A.	PO (ASD)	9.10.41
104579	—— V. J. D.	PO (G)	23. 8.41
520585	Jelbart, R. M.	WO	1. 9.41
	Jelfs, C. V. [6]	—	—
64283	Jell, R. A.	FO (G)	9. 4.42
3716	Jelley, E. G.	ASO (WAAF)	27.10.41
100137	—— R. E.	PO (ASD)	27. 8.41
73250	Jellicoe, H. V.	FL (ASD)	1.12.41
122405	Jelly, G. V.	PO	1. 5.42
78208	Jelpké, F. W.	FL (ASD) (mc)	1. 6.42
68559	—— J. A.	APO (Tr)	16. 4.41
121859	Jemison, J.	APO (Tr)	22.12.41
116904	Jemmett, F. J.	PO	16. 2.42
60706	—— K. W.	FO (E)	18. 4.42
102360	Jenkin, E. A.	APO (Tr)	14. 3.41
	—— J.	WO	1. 4.39
61486	—— M. R.	FO	12. 2.42
104790	—— P. T.	PO (ASD)	15.10.41
122135	Jenkins, A. D. C.	PO	14. 3.42
353363	—— A. E.	WO	26. 9.39
62402	—— A. G.	FO (ASD)	15. 3.42
60361	—— A. G. R.	FO (ASD)	27.12.41
62829	—— Alexander H.	APO (Tr)	1. 2.41
117088	—— Allan H.	PO (ASD)	21. 5.41
86916	—— A. J. W.	FO (ASD)	14.10.41
65110	—— C. H.	APO (Tr)	1. 2.41
75714	—— C. J.	FO (ASD)	10.10.40
88040	—— C. L.	FO	7.11.41
72036	—— C. R.	SL (M)	1. 6.42
125102	—— D.	APO (Tr)	30. 3.42
102480	—— D. E.	APO (Tr)	30. 6.41
122136	—— E. A. J.	PO	14. 3.42
85395	—— E. B. T.	FO (ASD)	23. 9.41
78599	—— E. L. B.	FO (ASD)	12. 4.41
	—— E. L. F.	S (PMNS)	1. 4.41
101318	—— E. M.	APO (Tr)	13. 5.41
23016	—— E. J.	FL (M)	9. 4.40
805184	—— F. A. C.	WO	1. 4.41
7972	—— *Rev.* F. C. V.	SL (Ch)	12. 3.40
122137	—— F. H.	PO	14. 3.42
44354	—— F. L.	Q	20. 6.40
346739	—— F. R.	WO	1. 6.39
62830	—— F. T.	APO (Tr)	1. 2.41
35045	—— F. W.	Wg. Cr. (T) (s)	1.12.41
62418	—— Gwynne	PO (ASD)	24. 3.41
125225	—— Gwilym	APO (Tr)	24. 3.42
77649	—— G. D.	FL (ASD)	1. 6.42
101344	—— G. McL.	APO (Tr)	27. 5.41
	—— G. M. I.	S (PMNS)	10. 2.40
44555	—— G. R.	FO	7. 8.41
46946	—— G. W.	PO (T) (e)	19. 9.41
44195	—— H. A.	FO	21. 7.41
74019	—— H. B.	FO (T) (a)	4.11.39

Personal No.	Name.	Rank.	Seniority.
22080	Jenkins, H. F.	Wg. Cr.	1. 3.42
106624	—— H. G.	PO (ASD)	12.11.41
23368	—— Hugh L.	SL (M)	1.12.41
115271	—— Harold L.	PO (ASD) (mc)	7. 3.42
26234	—— H. P.	Wg. Cr.	1. 3.41
8080	—— H. W. A.	PO (R)	10.12.41
100454	—— I.	APO (Tr)	30. 6.41
62559	—— I. G.	APO (Tr)	18. 3.41
65253	—— J. A.	APO (Tr)	24. 4.41
101299	—— J. B.	APO (Tr)	10. 4.41
113722	—— J. David	APO (Tr)	14.10.41
81869	—— J. Davis	FL (M)	9. 7.41
84829	—— J. E.	FO (A)	11.10.41
566300	—— J. H.	WO	1. 4.42
100219	—— J. M.	PO (ASD)	30. 8.41
114862	—— John E.	APO (Tr)	5.11.40
73969	—— J. R.	FL (Met)	1. 1.42
23292	—— J. R. R.	SL (M)	1.12.41
61896	—— J. W. S.	FL (D)	28. 2.42
75077	—— *Rev.* K. T.	SL (Ch)	11. 9.39
516048	—— L. J.	WO	1. 7.41
114302	—— L. P.	PO (ASD)	19. 2.42
45827	—— L. M.	PO (T) (e)	2. 8.41
718	—— M. V.	ASO (WAAF)	15. 6.41
80893	—— N.	FO (ASD)	14. 6.41
114352	—— P. D.	PO (T) (ec)	18. 3.42
45077	—— P. R. E.	PO	4. 6.41
363433	—— Richard	WO	1.12.40
45632	—— Rupert	PO (ASD)	17. 5.41
	—— R. E. [25*d*]	—	—
	—— R. F. [4. 7]	—	—
103810	—— R. G.	PO (ASD)	9.10.41
75138	—— R. H.	FL (A)	1.12.41
581457	—— R. H.	WO	1. 4.42
44732	—— R. J.	FO (E)	7. 7.41
111059	—— R. K. E.	APO (Tr)	23. 9.41
110053	—— R. O.	PO (ASD)	7.10.41
347526	—— R. W. E.	WO	1.10.40
102710	—— S. B. G.	PO (ASD)	25. 9.41
74291	—— S. G.	FL (E)	1.12.41
109087	—— S. H.	PO (ASD) (mt)	24.12.41
77528	—— *Rev.* T. A.	SL (Ch)	13. 2.40
63637	—— T. H.	APO (Tr)	5. 4.41
61268	—— T. R.	FO	16. 2.42
114303	—— T. W.	PO (ASD)	19. 2.42
1105	—— V. M.	ASO (WAAF)	31. 8.40
35126	—— W.	SL (T) (e)	1. 9.41
	—— W. E. [20*a*]	—	—
66949	—— W. J.	APO (Tr)	7. 4.41
112165	—— W. N.	PO (ASD)	21. 1.42
45650	—— W. S.	FO	16. 4.42
	Jenkinson, A. F.	FL (cc)	6.11.41
104192	—— E. N.	FO (M)	25. 7.41
64531	—— R. G. L.	APO (Tr)	15. 4.41
88871	Jenks, I. S.	FO	19.11.41
119565	—— J.	PO	24. 1.42
21104	—— M. H.	Wg. Cr. (E)	11. 3.40
76379	—— N. S.	FL (ASD)	1. 3.42
	—— V. D.	ASO (WAAF)	24. 1.40
67265	Jenkyn, R. J.	PO (ASD)	30. 7.41
3976	Jenkyns, D. K.	ASO (WAAF)	17.11.41
83072	Jenkyn-Jones, A.	FO (ASD)	10. 7.41
28224	Jennens, L. W. V.	SL	3. 9.41
62924	Jenner, C. W.	APO (Tr)	27. 3.41
115849	—— E. S.	PO	29.10.41
13025	—— F. C.	SL	6. 1.42
63234	—— K. L. O.	PO (ASD)	30. 3.41
82801	—— T.	FO (ASD)	10. 7.41
43465	—— W. C. A.	FO (ASD)	1. 4.41

Personal No.	Name.	Rank.	Seniority.
1953	Jenney, E. D.	ASO (WAAF)	19. 5.41
354280	—— O.	WO	1. 9.41
86088	Jennings, A.	FO (T) (s)	19. 5.42
47706	—— B. J.	PO	30.12.41
72684	—— E. D.	FL (ASD)	1.12.41
	——, E. F. [25*d*]	—	—
47234	—— E. N.	PO (T) (s)	21. 8.41
68246	—— F. S.	PO (ASD)	6. 6.41
108276	—— H.	APO (Tr)	24. 9.41
106278	—— H. G.	PO (E)	28.11.41
105487	—— H. J.	PO (E)	30.10.41
110792	—— H. W. F.	PO (O)	8.11.41
100419	—— J. C.	APO (Tr)	27. 5.41
81475	—— J. H.	FO (ASD)	12. 2.41
79923	—— J. L.	FO (E)	28. 4.41
69942	—— J. W.	APO (Tr)	11. 6.41
88387	—— L. D.	FL (N)	23.11.41
43447	—— L. F.	FO (T) (e)	14. 3.40
114308	—— L. S. C.	PO (ASD)	19. 2.42
82822	—— M. R. N.	FO (ASD)	22. 7.41
114304	—— N. A. J.	PO (ASD)	19. 2.42
37771	—— P. N.	SL	1. 9.41
111825	—— R. A.	PO (E)	6. 2.42
118399	—— R. H. B.	PO	24. 1.42
42610	—— R. J.	FO (G)	27. 7.41
109432	—— T	APO (E)	24.10.41
120904	—— T. A.	PO (NI)	1. 5.42
100863	—— W. A.	APO (Tr)	5. 5.41
76598	—— W. E. F.	FO (T) (s)	10.12.40
334952	—— W. H.	—	22.11.38
68338	—— W. H. C.	APO (Tr)	1. 2.41
111227	—— W. L.	PO	29.10.41
117091	—— W. D.	PO (ASD)	21. 5.41
344981	Jennison, A.	WO	1.11.41
88097	—— C.	FO (ASD)	9.11.41
67157	Jenny, J.	FO (ASD)	16. 5.42
87515	Jensen, C. L. R.	PO (ASD)	20.10.40
102058	—— F. W. M.	FO	15. 3.42
1146	Jenson, R.	ASO (WAAF)	7. 9.40
60171	Jeutsch, A. V.	FO (ASD)	7.11.41
	Jenvey, A. W. [16]	—	—
80110	—— E. C.	PO	23. 4.41
108101	Jephcott, E. C.	PO (R)	10.12.41
110238	—— J.	PO (T) (ee)	5. 1.42
40623	Jephson, R. S.	FL	3. 9.41
45724	Jepps, A. C.	FO (O)	16. 4.42
110873	—— E. N.	PO	16. 6.41
89351	Jepson, A. O. S.	FO	6.12.41
109634	—— A. W.	PO (ASD)	17.12.41
87131	—— F.	FL (ASD)	1. 8.41
76406	—— G. B. [13]	FL (ASD)	1. 3.42
46929	—— H.	PO	18.10.41
62503	—— H. C.	APO (Tr)	1. 2.41
66283	—— J. C.	APO (Tr)	17. 3.41
40395	Jeremiah, D.	FL	25. 7.41
105242	Jeremy, R. G. W.	PO (ASD)	29.10.41
77023	—— W. H. R.	FL (M)	12.12.40
4131	Jerman, F. E.	ASO (WAAF)	1.12.41
114887	—— H. N.	PO (ASD)	28. 2.42
47678	—— L. G.	PO (T) (s)	7.11.41
	Jermy, J. L.	S (PMNS)	1. 4.41
105910	Jerome, W.	PO (ASD)	5.11.41
115272	Jerram, C. W. S.	SL (M)	2. 1.42
	—— N. M.	FL (M) (*ret*)	2. 4.30
	Jerrard, A.	FL (*ret*)	1. 1.27
517972	—— A. B.	WO	1.10.41
	—— H. S. F. T.	GC (E)	1. 4.39
5733	—— J. P.	S (PMNS)	20. 2.42
849	—— P.	SO (WAAF)	1. 3.42

Personal No.	Name.	Rank.	Seniority.
48125	Jerreat, A. B.	PO (R)	24.12.41
114797	Jerred, P. J.	APO (Tr)	16.10.41
5775	Jerrold, D.	S (PMNS)	20. 4.42
4040	de Jersey, M.	ASO (WAAF)	24.11.41
113800	Jervis, A. F.	APO (T) (s)	28.10.41
90807	—— H. V.	FL (ASD)	1. 3.42
326851	—— H. W.	WO	1. 7.37
359603	Jervis-Hunter, G.	WO	1. 6.40
104439	Jesse, R. H.	PO	16. 8.41
	Jessell, R. H. [6]	—	—
61032	Jesseman, A. G.	FO	14. 1.42
117089	Jessen, M. H.	PO (ASD)	21. 5.41
113951	Jessett, R. W. V.	PO	3.12.41
31395	Jesson, A. S.	FL (E)	1. 9.41
	—— G. E. [25c]	—	—
74259	Jessop, E. E.	PO (Met*)	19. 9.39
107511	—— H.	PO (ASD)	16. 8.41
75665	—— H. V.	FO (D)	31.10.39
4707	—— I. J.	ASO (WAAF)	27. 5.42
76181	—— L. A.	SL (ASD)	1.12.41
68889	—— R.	PO (ASD)	13. 6.41
121528	—— R. F.	PO	1. 5.42
106571	Jessup, R. F.	PO (ASD)	15.11.41
106471	Jestice, *Rev.* A. B.	Ch (SL)	1. 9.41
33116	Jeudwine, J. R.	Wg. Cr.	1. 6.41
105243	Jevons, P. W.	PO (ASD)	29.10.41
100288	Jewell, Alfred J.	APO (Tr)	21. 4.41
77716	—— Arthur J.	FL (ASD)	1. 6.42
82341	—— D. S.	FO (T) (s)	10. 2.42
113456	—— E. R.	PO (A)	6 2.42
43392	—— J.	FO (T) (e)	14. 3.40
41294	—— J. M. H.	FL	3. 9.41
107207	—— J. R.	PO (E)	12.12.41
61671	—— M. F. S.	APO (Tr)	1. 2.41
63099	—— P. W.	FO	23. 3.42
335344	—— W. F.	WO	11.11.39
86089	—— W. H.	FO (T) (e)	23. 4.42
740510	—— W. J.	WO	1.10.41
68455	Jewells, A.	APO (Tr)	25. 3.41
104960	Jewesbury, E. C. O.	FL (M)	22. 8.41
70346	Jewett, G. P.	FO (GD*)	19.10.30
116188	Jewitt, A. R.	APO (Tr)	11.11.41
60054	Jewry-Harbert, *Rev.* R. E. R.	SL (Ch)	1. 1.41
79924	Jewson, C. B.	FO (E)	24. 7.41
74605	Jeyes, J. B.	FL (E)	1.12.41
85637	—— J. T. P.	FO	30. 9.41
107785	—— K. B.	FO (D)	3.10.41
118398	Jickling, A.	PO	24. 1.42
68735	Jillings, A. D.	FO (O)	6.11.41
02194	—— D. S.	Wg. Cdr. (ASD)	1. 6.42
352497	Jimes, A. W.	WO	1. 3.40
518846	Jinks, G.	WO	1. 9.41
122966	Jinnian, C. A. K.	PO (ASD)	8.10.41
13075	—— W. H.	Wg. Cr. (T) (e)	1. 3.41
60554	Job, M. S.	FO	23. 1.42
36102	Jobbins, L.	SL	1.12.41
741391	Jobling, B. W.	WO	1.10.41
82041	—— F. V.	FO (R)	23.12.40
42842	—— G. B. W.	FO	25. 5.41
78000	—— G. C.	PO (T) (e)	7. 3.40
120547	—— W. S.	PO (O)	10. 1.42
638	Jobson, B. E.	SO (WAAF)	1. 6.42
513955	—— D.	WO	1. 2.42
679	—— H. D.	ASO (WAAF)	1. 6.40
43215	Joce, E. R. S.	FO (T) (a)	15. 2.40
	Jodhpur, *H.H. Maharajah of*	Hon. AC	27. 2.39
41027	Joel, L. J.	FL	3. 9.41
41184	—— P. C.	FL	3. 9.41
81482	—— S. H. J.	FL (ASD)	1. 7.41
82985	Joerin, F. C.	FO (G)	26. 8.41
80310	Joffe, H. D.	PO (E)	10. 8.41
68414	Johansen, E. U.	PO	23. 4.41
86719	John, A.	FO	19.10.41
84132	—— A. A.	FO (ASD)	6. 5.41
74370	—— A. C.	EO PO (ASD)	— 26. 9.39
20119	—— C.	Wg. Cr.	—
22142	—— C. S.	FL (RAFO)	19. 8.31
590344	—— D. A. W	WO	1. 5.41
105786	—— D. G. L.	PO (ASD)	24.11.41
67769	—— D. M.	PO (ASD)	30. 5.41
110242	—— D. R.	PO (T) (s)	10. 3.42
68943	—— E. M.	PO (R)	9. 8.41
47024	—— E. T.	PO (O)	22.10.41
119299	—— H. T.	PO (O)	10. 3.42
118116	—— J. F.	FO (D)	6. 2.42
62064	—— J. H.	FO (ASD)	7. 3.42
101170	—— L. W.	PO (ASD)	11. 9.41
103285	—— M. H. V.	PO (E)	16.10.41
47134	—— T.	PO (A)	16. 1.42
85091	—— T. Alwyn	FO (ASD)	29. 8.41
112166	—— T. Arnold	APO (T) (a)	21.11.41
73769	—— W. R. [19*a*]	SL (ASD)	5.10.40
88599	Johns, A. L.	PO (ASD)	9.12.40
110055	—— D. A. W.	PO (ASD)	25.12.41
81823	—— D. M.	FO (ASD)	9. 2.41
47355	—— D. W.	PO	22.10.41
46470	—— E.	FO (T) (e)	1. 3.42
45543	—— G. B.	FO	12.12.41
120230	—— G. E.	PO (O)	9. 1.42
83144	—— G. T.	FO (ASD)	29. 7.41
40918	—— G. T. R.	FL	3. 9.41
75950	—— H. R.	FL (E)	1. 3.42
48203	—— P. H.	APO (T) (e)	20. 1.42
105112	—— P. J.	APO (Tr)	1. 8.41
46836	—— R. A.	PO (ASD)	17.12.41
77436	—— R. H.	FO (T) (s)	3. 2.41
62925	—— R. P.	APO (Tr)	27. 3.41
560992	—— R. T.	WO	1.10.41
88007	—— R. W. A.	FL (N)	1.11.41
104686	—— S. R.	PO (B)	14. 9.41
75010	Johnson, A.	FO (ASD)	10.10.39
109127	—— A. C.	PO (ASD)	20.12.41
117471	—— A. D.	PO (O)	11. 1.42
61984	—— Alan E.	FO	7. 3.42
349973	—— Albert E.	WO	1. 8.40
41425	—— Allan E.	FL	3.12.41
36141	—— A. Forbes	SL	1.12.41
2475	—— A. Frank	FO (T) (a)	3. 9.40
36002	—— A. Frederick	Wg. Cr.	1. 6.41
44648	—— A. Leslie	FO (T) (s)	25.11.41
107905	—— A. Louis	PO (ASD)	3.12.41
113559	—— A. Linton	PO (ASD)	21.12.41
65280	—— A. P.	APO (Tr)	25. 4.41
3371	—— A. R.	ASO (WAAF)	6.10.41
90305	—— Alan S.	SL (ASD)	1.12.41
44606	—— Arthur S.	FO	30. 8.41
116718	—— B.	FL (R)	1. 2.42
120132	—— B. A.	PO (O)	25. 4.42
31280	—— B. B.	FL (E)	1. 6.41
114353	—— B. C. T.	PO (ASD)	19. 2.42
117332	—— B. D. L.	FO (M)	20. 3.42
66117	—— B. H.	PO (ASD)	10. 5.41
2891	—— B. J.	ASO (WAAF)	8. 9.41
117380	—— B. M.	APO (T) (a)	22. 4.42
67330	—— B. S.	APO (Tr)	3. 3.41
101585	—— C.	PO	16. 7.41
104461	—— C. A. B.	PO	2. 8.41

Personal No.	Name.	Rank.	Seniority.
4428	Johnson, C. D.	ASO (WAAF)	15. 4.42
79241	—— C. E.	PO (G)	27. 7.40
35164	—— C. G.	SL (T) (e)	1. 6.42
105488	—— Cecil H.	PO (ASD)	30.10.41
13182	—— Chas. H.	Wg. Cr. (T) (e)	1. 9.41
115606	—— C. H. P.	PO (O)	1. 9.41
80559	—— C. L. N.	FO (O)	5. 5.41
31228	—— C. S.	FL (E)	1. 3.41
13174	—— C. T.	Wg. Cdr.	1. 6.42
105299	—— C. W.	PO (E)	14.11.41
358929	—— Chas. W.	WO	15. 8.41
113749	—— C. W. E.	PO (E)	20. 2.42
	—— D.	PO (B)	24. 8.39
48317	—— Dennis	PO (G)	14.11.41
117497	—— D. E.	PO	7. 1.42
60403	—— D. G.	PO (R)	24. 1.42
72996	—— Donald George	FL	3. 9.41
60403	—— Donald George	PO (ASD)	24. 1.41
76959	—— D. H. [18*a*]	FL (T) (s)	6. 2.41
122138	—— D. Hamilton	PO	14. 3.42
80283	—— D. Huntly	PO (O)	5. 7.41
114888	—— D. J.	PO (ASD)	28. 2.42
88630	—— D. L.	FL (M)	26.11.41
103511	—— D. M.	PO	3. 8.41
	—— Dorothy M.	S (PMNS)	1. 4.41
45563	—— Edward	FO (T) (e)	15.11.41
110243	—— Eric	APO (T) (s)	2.10.41
100138	—— Ernest	PO (ASD)	27. 8.41
116475	—— Elliott	PO	29.11.41
81797	—— Edward B.	FO (ASD)	7. 7.41
111826	—— Ernest B.	PO (E)	6. 2.42
410366	—— E. C.	WO	1. 9.41
119126	—— E. Cuthbert	PO (O)	11. 1.42
	—— Eric D. [154]	AC	1. 7.40
46599	—— Ernest D.	PO (T) (e)	21. 8.41
	—— E. E.	S (PMNS)	1. 4.41
106794	—— E. F.	PO (B)	19.11.41
1386	—— E. F. M.	SO (WAAF)	1. 3.42
	—— E. H. [8*b*]	—	—
80358	—— E. H. C.	FO (E)	21. 2.42
358504	—— E. J.	WO	1.10.41
1177	—— E. M.	WAAF	14. 9.40
120460	—— *Rev.* E. M.	SL (Ch.)	1. 5.42
108041	—— E. R.	PO (O)	10. 6.41
303883	—— Frank	WO	1.11.38
590144	—— Frank	WO	15. 3.41
6391	—— Frank	WO	1. 7.41
87259	—— Frank	FO (T) (a)	8. 3.42
14205	—— F. E.	SL (M)	14. 9.25
68563	—— F. H.	APO (Tr)	17. 4.41
103811	—— F. L.	PO (ASD)	9.10.41
113196	—— F. L. B.	PO (E)	5. 2.42
103496	—— F. S.	PO	9. 7.41
69348	—— F. T. [25*a*]	PO (E)	22. 8.41
85137	—— F. William	PO (ASD)	2. 9.40
64219	—— F. Worthy	FO (A)	1.10.41
116720	—— George	PO (ASD)	28. 3.42
69871	—— Glyn	APO (Tr)	12. 5.41
66540	—— G. Barry	PO	6. 5.41
83884	—— G. Burlingham [22*a*]	FO (ASD)	1. 4.41
82403	—— G. D.	FO (ASD)	19. 7.41
72560	—— G. Edmund	FO (T) (a)	25. 8.39
67770	—— G. Edwin	PO (ASD)	30. 5.41
117588	—— G. Francis	PO (ASD)	15. 7.41
69112	—— G. Fredk.	APO (Tr)	31. 3.41
108410	—— G. H.	PO (ASD)	10.12.41
117639	Johnson, G. H. D.	PO (ASD)	13. 6.41
65715	—— Harold	APO (Tr)	1. 2.41
69003	—— Harry	APO (Tr)	10. 2.41
109352	—— Henry	PO (G)	4.10.41
60273	—— *Rev.* H.	SL (Ch)	20. 1.41
37182	—— Howard B.	Wg. Cdr.	1. 6.42
78404	—— Herbert B.	FO (E)	10. 5.42
119162	—— Henry B.	PO (ASD) (mc)	15. 6.42
125085	—— H. C.	APO (Tr)	9. 3.42
119186	—— H. D.	PO	16. 3.42
119108	—— *Rev.* H. E.	SL (Ch)	3. 3.42
4927	—— H. E. M.	ASO (WAAF)	10. 6.42
112750	—— H. F.	PO	1.11.41
119989	—— H. G. L.	FO (D)	20. 3.42
	—— H. L. C.	—	—
79831	—— H. Oswald	FO (ASD)	10. 6.41
112784	—— H. Oxley	PO (ASD)	28. 1.42
104234	—— H. S.	FO (D)	8. 8.41
62926	—— H. W.	APO (Tr)	27. 3.41
65215	—— I. W.	APO (Tr)	16. 4.41
72869	—— James	FL (ASD)	1.12.41
66161	—— John	APO (Tr)	1. 2.41
348900	—— John	WO	15. 5.40
88364	—— Joseph	FO (A)	4. 1.42
	—— *Rev.* John	SL (Ch)	11.12.39
66373	—— James	APO (Tr)	10. 4.41
105113	—— John	APO (Tr)	1. 8.41
1353814	—— J.	WO	31. 3.42
112655	—— J. A. H.	PO (ASD)	5. 1.42
88347	—— J. C.	FO (E)	31. 1.42
	—— J. C. A.	GC	1. 6.42
18004	—— J. C. E. A.	Wg. Cr.	1. 3.39
83267	—— J. E.	FO	10. 8.41
590425	—— J. E.	WO	15. 3.41
565603	—— J. F.	WO	1.10.41
66033	—— James H.	PO	9. 5.41
119789	—— Joseph H.	PO	13. 2.42
3810	—— J. H.	ASO (WAAF)	3.11.41
348202	—— J. J.	WO	1.10.41
113264	—— J. L.	PO (E)	20. 2.42
41586	—— James R.	FL	3. 9.41
48373	—— John R.	PO	31. 1.42
511894	—— J. U.	WO	1. 2.41
	—— K. D.	S (PMNS)	27. 1.33
89276	—— Laurence	FO (A)	1. 2.42
105489	—— Leonard	PO (ASD)	30.10.41
85698	—— Leslie	PO (R)	5.12.41
68490	—— L. C.	APO (Tr)	31. 3.41
101775	—— L. F.	PO (E)	18. 9.41
76914	—— L. G.	FL (G)	2. 3.42
120548	—— L. J.	PO (O)	2. 2.42
120925	—— L. R.	PO (O)	23. 4.42
118108	—— L. T.	PO (O)	14. 3.42
116325	—— L. W.	APO (Tr)	29.11.41
80044	—— M. A.	FO	17.10.39
2778	—— M. C.	ASO (WAAF)	25. 8.41
80238	—— N. C.	PO	28 .2.42
	—— N. K. [9]	—	—
118395	—— N. R. T.	PO	21. 2.42
60041	—— P.	FL (D)	27.12.41
104791	—— P. K.	PO (ASD)	15.10.41
513865	—— P. S.	WO	1. 8.40
29141	—— P. W.	Wg. Cdr.	1. 6.42
80562	—— R.	FO	5. 6.41
83426	—— Richard A.	FO (ASD)	9. 8.41
116721	—— Ronald A.	PO	12. 1.42
100543	—— R. A. C.	FO	15. 1.42
66118	—— Richard B.	PO (ASD)	10. 5.41
	—— R. F. [3]	—	—

Personal No.	Name.	Rank.	Seniority.
91761	Johnson, R. F.	WO	1. 6.40
67483	—— R. G.	APO (Tr)	21. 4.41
46865	—— R. G. [24*a*]	PO (E)	5. 9.41
75138	—— Reginald H.	PO (A)	9.10.39
72221	—— Ronald H.	FL (E)	1.6.41
27178	—— R. Ingram	SL	3. 9.41
118115	—— R. Irvine	PO	4. 2.42
102084	—— R. K. H.	PO	12. 7.41
91153	—— R. M.	SL (ASD)	1. 3.42
4253	—— R. M.	ASO (WAAF)	29. 3.42
67059	—— R. P.	PO	8. 5.41
246	—— R. R.	FLO (WAAF)	1. 3.42
114889	—— R. T.	PO	29.11.41
64253	—— *Rev.* R. Walgate	SL (Ch)	1. 4.41
72953	—— R. White	FO (ASD)	24.11.40
314812	—— R. William	WO	1. 8.40
88007	—— R. W. A.	FO (FO)	1.11.40
46294	—— S.	PO (ASD)	8.10.41
78494	—— S. B.	FL (ASD)	1. 6.42
62663	—— S. Cyril	FO (O)	20. 3.42
109710	—— S. Collingwood	PO (ASD)	10.12.41
102638	—— S. I.	PO (T) (S)	28. 2.42
40228	—— S. N.	FL	3. 9.41
63111	—— S. P. L.	FO	3. 4.42
69787	—— T. F.	APO (Tr)	25. 4.41
43643	—— T. F. S.	FO	9. 5.41
105786	—— T. G.	PO (E)	14.11.41
74145	—— V. C. B. [1]	FL (ASD)	7. 5.41
104762	—— V. H.	PO (G)	19. 8.41
111579	—— W.	PO	24.10.41
	—— Wilfred	FL (CC)	13.12.40
83487	—— W. Althan	FL (ASD)	1. 6.42
104991	—— W. Anderton	FO (M)	22. 8.41
115625	—— W. A. J.	PO	2.12.41
43620	—— W. A. L.	FL	1. 4.42
64420	—— W. C.	APO (Tr)	1. 2.41
82505	—— W. Jefferson	FO	1. 4.41
358362	—— W. John	WO	1.10.41
115410	—— Wm. John	PO	7. 1.42
65169	—— W. T. W.	APO (T) (a)	7. 1.42
		APO (Tr)	1. 3.41
342139	Johnston, Alfred	WO	1. 3.40
250074	—— Albert	WO	15. 5.40
88309	—— A. A.	FO (ASD)	22.11.41
90717	—— A. B.	SL (ASD)	1. 9.40
80083	—— A. C.	FO	2. 4.42
113457	—— A. D.B.	PO (A)	6. 2.42
	—— A. F. [25*e*]	—	—
76368	—— A. Le B.	FL (ASD)	1. 3.42
40117	—— A. S.	FL	12. 2.41
80741	—— B. A.	FO (E)	24. 7.41
88475	—— B. S. B.	FO	10.11.41
81926	—— C. C.	FO	29. 6.41
69416	—— C. F.	APO (Tr)	26. 4.41
77772	—— *Rev.* David	SL (Ch)	7. 3.40
90831	—— Denis	FL (B)	1. 9.40
61904	—— D. G.	FL (D)	28. 2.42
73802	—— D. W.	SL (Met)	15.11.41
33343	—— E. A.	FL	17. 6.41
87195	—— E. N.	FO (ASD)	17.10.41
29187	—— E. R. S.	SL (E)	1. 6.40
75709	—— F. N.	PO	27. 8.41
66885	—— G.	APO (Tr)	28. 3.41
90596	—— G. A. B.	FL	16. 9.41
24054	—— G. A. G.	Wg. Cr.	1. 6.40
72082	—— G. R. A. McG.	FL	20. 1.42
	—— G. S. N.	GC	1. 3.40

Personal No.	Name.	Rank.	Seniority.
590072	Johnston, H.	WO	1. 9.41
47962	—— Harry	APO (T) (e)	3.12.41
112164	—— H. A.	PO (ASD)	21. 1.42
88723	—— H. A. S.	PO	23.11.40
60649	—— H. C. F.	FO (ASD)	31. 1.42
87091	—— H. G.	FO (B)	21. 1.42
116252	—— H. H.	APO (Tr)	10.12.41
117127	—— H. McP.	PO	20. 2.42
75084	—— Harold P.	SL (ASD)	1. 9.40
35203	—— Harry P.	SL (T) (S)	1. 6.42
620	—— H. Y.	SO (WAAF)	1. 3.42
81723	—— J. C.	FO (B)	24. 6.41
82211	—— John E.	FO (ASD)	21.11.41
47015	—— John F.	PO (ASD)	4. 8.41
110745	—— Joseph F.	PO (ASD)	31.10.41
79813	—— J. G.	FO (T) (a)	7. 6.41
	—— J. M.	S (PMNS)	1. 4.41
110998	—— J. R.	PO (E)	23. 1.42
511894	—— J. U.	WO	1. 2.41
77225	—— K. R. H. [10]	FL (ASD)	19. 1.41
39463	—— L. L.	SL	1.12.41
18214	—— L. M.	FO (ASD)	27. 9.41
113747	—— M.	APO (Tr)	2.12.41
3119	—— M. McK.	ASO (WAAF)	22. 9.41
113096	—— M. O.	PO	21.11.41
68139	—— P.	FO	27. 5.42
120080	—— P. A.	PO (E)	8. 8.41
113948	—— R. F.	FO (D)	24.10.41
75352	—— *Rev.* R. P. P.	SL (Ch)	10.10.39
67954	—— T.	APO (Tr)	7. 4.41
47280	—— T. A.	PO	11.10.41
115354	—— W.	APO (Tr)	1. 2.41
86021	—— W. D.	FO (T) (e)	26. 3.42
561266	—— W. G.	WO	15. 8.41
113857	—— W. L. H.	PO	25.11.41
117638	—— W. S.	PO (ASD)	9.10.41
3977	Johnston-Smith, E. M.	ASO (WAAF)	17.11.41
43513	Johnstone, Alfred	FL (ASD)	1. 3.42
120327	—— Alexander	PO (O)	10. 4.42
4220	—— A. C.	ASO (WAAF)	8.12.41
48057	—— A. McC.	PO	13.11.41
42313	—— A. N. W.	FL	20. 2.42
90163	—— A. V. R.	Wg. Cr.	1. 3.42
112991	—— C. C.	APO (Tr)	27.10.41
86022	—— C. M.	FO (ASD)	20. 9.41
117087	—— C. S.	PO (ASD)	11. 5.41
43853	—— C. W.	FO (T) (a)	15. 2.40
120549	—— Daniel M.	PO	7. 1.42
86904	—— David M.	PO (T) (S)	13.10.40
74754	—— E. A.	FL (ASD)	22. 4.41
366127	—— F.	WO	1. 7.40
61881	—— F. C.	FL (D)	17. 1.42
105490	—— F. D.	PO (ASD)	30.10.41
64265	—— F. M. V.	FO	22. 2.42
111480	—— G.	PO	4.11.41
75502	—— G. M.	FL (B)	1. 9.39
104532	—— I. A. B.	PO	10. 8.41
112783	—— I. M.	PO (ASD)	28. 1.42
67505	—— J.	APO (Tr)	5. 5.41
109714	—— J. A.	PO (R)	10.12.41
47779	—— J. F.	PO	15.12.41
89521	—— M. J. C. S.	FO (ASD)	14. 7.41
302783	—— M. R.	WO	1. 6.40
118477	—— P. A.	PO	28. 3.42
73644	—— Robert	SL (ASD)	1. 3.42
358342	—— Ronald	WO	1. 1.41
112782	—— R. C. S.	PO (ASD)	28. 1.42

Personal No.	Name.	Rank.	Seniority.
111925	Johnstone, T. M.	APO (Tr)	27.10.41
89207	—— T. P.	PO (ASD)	30.12.40
117386	—— W. L.	APO (T) (ee)	25. 3.42
	Joice, W. A. [25c]	—	—
111208	Jolliff, A. H.	PO	3.12.41
116677	Joliffe, G. M.	PO (O)	12. 2.42
80169	—— J. C. S.	PO (ASD)	24. 3.41
2633	Joll, E. R.	ASO (WAAF)	11. 8.41
90951	—— I. K. S.	FL	2.12.41
18248	Jolleff, H. C. V.	FL (ASD)	1.10.39
72870	Jolley, S.	FL (ASD)	1.12.41
10222	—— T. H.	SL (E)	1. 6.40
115607	—— W. S.	PO (O)	1. 9.41
3678	Jolliffe, B. I.	ASO (WAAF)	27.10.41
	—— E. W. [21]	—	—
119943	—— F.	PO (ASD)	29 .6.42
102387	—— H. H. V.	APO (Tr)	9. 5.41
124065	—— J. B.	APO (Tr)	31. 3.42
89522	—— R. H. J.	FO (ASD)	20.12.41
	—— W. J.	FL (E)	1.12.41
116826	Jolly, A. W.	PO	13. 1.42
122139	—— C.	PO	14. 3.42
3721	—— E. D.	ASO (WAAF)	27.10.41
85367	—— E. H. P.	FO (ASD)	20. 9.41
68269	—— H. C.	FO (R)	20. 1.42
332149	—— J.	WO	1. 9.41
88240	—— K. F.	FO	7.11.41
107904	—— H.L.	PO (ASD)	3.12.41
88427	—— S. C.	FO	20.11.41
502	Jollye, I. A.	SO (WAAF)	1.12.41
89582	Jonas, K. G.	FO	3. 1.42
75424	—— L. G. [12c]	FL (ASD)	1. 3.42
26085	—— R. C.	Wg. Cr.	1. 9.40
74977	Jonckheere, U. P.	SL (ASD)	1.12.41
72340	Jones, Alan	SL (E)	1. 3.42
63716	—— Alec.	FO (Tr)	9. 4.42
60650	—— Alfred	FO (ASD)	31. 1.42
302903	—— Alfred	WO	1. 1.39
344603	—— Arthur	WO	1. 2.40
62504	—— Arthur	APO (Tr)	1. 2.41
113664	—— Arthur A.	APO (Tr)	20.10.41
07182	—— Augustus A.	FL	30. 6.31
43173	—— A. Bertie	FL	1. 4.42
64715	—— A. Burke	APO (Tr)	21. 4.41
76224	—— A. Cecil	SL (ASD)	1. 3.42
80742	—— A. Clements	FO (E)	24. 7.41
100828	—— A. D.	APO (Tr)	3. 4.41
124045	—— Alfred D.	APO (Tr)	17. 3.42
90804	—— A. Edward	FL (B)	24. 8.39
120258	—— A. Edward	FO (M)	1. 5.42
104543	—— Alfred E.	PO	20. 8.41
362457	—— A. Ernest	WO	1. 3.42
47423	—— A. Edgar	PO	26.11.41
61442	—— A. Farleigh	FO (E)	16. 5.42
362027	—— A. Frank	WO	1. 3.40
73750	—— A. Franklin	FL (ASD)	1.12.41
		EO	—
43813	—— A. Frederick	FO (E)	2. 5.40
45360	—— A. F. T.	FO (T) (a)	28.11.40
75778	—— A. Grant	PO (E)	20. 1.40
85368	—— A. Gwynne	FO (ASD)	20. 9.41
81218	—— Alan H.	FO (ASD)	28. 3.41
67108	—— Alan J.	PO (O)	25. 5.41
108391	—— Albert James	PO (E)	30.12.41
110051	—— Albert John	PO (T) (s)	30.10.41
90714	—— Alfred J.	FO (T) (e)	6. 12.39
107099	—— Arthur H.	APO (Tr)	7. 8.41
122290	—— A. I.	APO (Tr)	4. 4.42
351943	—— Arthur J.	WO	26. 9.39
60791	—— A. J. G.	FO	14. 1.42
87156	—— A. J. J. M.	FO (ASD)	12.10.41

Personal No.	Name.	Rank.	Seniority.
74525	Jones, A. K. H.	FL (ASD)	1 3.42
87923	—— A. Llewellyn	FO (ASD)	9.11.41
89875	—— A. Leslie	FO (ASD)	3. 1.42
105300	—— A. M.	PO (E)	14.11.41
37503	—— A. N.	SL	1. 9.41
106059	—— A. O. M.	PO (R)	18.10.41
68732	—— A. P.	PO	12. 6.41
84823	—— A. R.	FO (ASD)	25. 4.41
78299	—— Alfred T.	WO	1. 7.41
35380	—— Arthur T.	FO (T) (a)	19. 6.39
68971	—— Austin V.	PO (ASD)	20. 8.41
105244	—— Allan V.	PO (ASD)	29.10.41
44163	—— A. W.	FL (ASD)	27. 8.41
60326	—— Basil	FO (O)	17. 1.42
102593	—— A. W. I.	PO	5. 8.41
331380	—— Barker	WO	1. 3.40
63723	—— Brynmor	APO (Tr)	10. 4.41
65111	—— Bernard	APO (Tr)	1. 2.41
26140	—— Benjamin H.	Wg. Cr.	1. 3.41
62026	—— Brinley H.	PO (T) (a)	8. 9.41
110729	—— Brinley Haydn	APO (Tr)	18. 9.41
76174	—— B. I.	SL (ASD)	1.12.41
109465	—— B. L.	PO (ASD)	27.10.41
4377	—— B. M.	ASO (WAAF)	11. 3.42
105491	—— B. M.	PO (ASD)	30.10.41
113658	—— Benjamin M.	APO (Tr)	15.10.41
110520	—— B. M. E.	PO (ASD)	31.12.41
4830	—— B. M. I.	ASO (WAAF)	3. 6.42
37739	—— Bernard P. [22b]	SL	1. 3.42
73251	—— Bert P.	FO (ASD)	8. 9.39
107604	—— B. R.	PO (ASD)	3.12.41
40834	—— B. S.	FL	3. 9.41
	—— B. T.	FO (E)	31.10.39
63852	—— B. V. O.	FO (T) (E)	17. 3.42
2082	—— C.	ASO (WAAF)	16. 6.41
43693	—— C. A. T.	FL	1. 6.41
82002	—— C. B.	FO (ASD)	1. 7.41
110089	—— C. D. L.	PO (ASD)	3.11.41
4837	—— C. E.	ASO (WAAF)	3. 6.42
74146	—— C. E.	FL (ASD)	1. 1.41
	—— *Rev.* C. E. G.	SL (Ch)	19.11.40
86214	—— Chas. F.	FO (ASD)	10.10.41
61206	—— *Rev.* Clifford F.	SL (Ch)	6. 2.41
81916	—— C. F. M.	FO	15. 6.41
37183	—— C. H.	Wg. Cr.	1. 3.42
14162	—— C. Mc. C.	SL (M)	1. 6.41
110241	—— Clarence M.	APO (T) (s)	2.10.41
4960	—— C. M.	ASO (WAAF)	10. 6.42
109475	—— Christopher N.	PO (G)	11.10.41
66683	—— Cyril N.	PO (ASD)	13. 6.41
122902	—— C. O.	APO (Tr)	12. 5.42
125130	—— C. P.	APO (Tr)	9. 4.42
74776	—— Clement S.	FO (T) (S)	9. 8.40
103812	—— Cyril S.	PO (R)	9.10.41
113197	—— C. W.	PO (E)	5. 2.42
354230	—— C. W. E. N.	WO	1.12.41
21222	—— C. W. S.	SL (A)	1. 6.40
72686	—— D.	FL (ASD)	1.12.41
107605	—— D. Ashton	PO (ASD)	3.12.41
119651	—— D. Alexander	PO (ASD) (mc)	25. 5.42
40119	—— D. A. E.	FL	12. 2.41
103813	—— David C.	PO (ASD)	9.10.41
90461	—— Dennis C.	SL (A)	1. 3.42
48152	—— Douglas C.	PO (ASD)	17.12.41
116308	—— Donald	APO (Tr)	23.10.41
89523	—— D. Gwilym	FO (ASD)	20.12.41
103814	—— D. George	PO (R)	9.10.41
118913	—— D. G. G.	FO (M)	10. 4.42
77570	—— D. Haydn	FO (T) (e)	14. 2.41
69208	—— D. Harold	APO (Tr)	29. 4.41

Personal No.	Name.	Rank.	Seniority.
115485	Jones, D. Herbert	APO (Tr)	4.12.41
96565	—— D. H. C.	FL (D)	2. 5.42
120809	—— D. I.	PO (O)	4. 4.42
103815	—— D. J.	PO (ASD)	9.10.41
364897	—— D. L.	WO	15. 5.40
107299	—— D. K.	PO (ASD)	26.11.41
87337	—— *Rev.* D. L.	SL (Ch)	21.10.40
48117	—— D. L.	PO (T) (a)	23. 9.41
105091	—— D. M.	APO (Tr)	25. 7.41
122	—— D. M. L.	Sq.O (WAAF)	1.12.41
108245	—— D. M. P.	PO (O)	11.10.41
78844	—— D. P.	FO (ASD)	28. 4.41
112608	—— D. G. T.	PO (ASD)	9.12.41
110236	—— D. S.	PO (T) (S)	30. 4.42
105492	—— D. V.	PO (ASD)	30.10.41
354544	—— D. W.	WO	1. 1.41
121308	—— D. W.	PO	30. 1.41
336605	—— Evan	WO	1. 3.40
364015	—— Elwyn	WO	1. 5.41
64453	—— Edward	APO (Tr)	7. 3.41
2381	—— E.	SO (WAAF)	15. 1.42
69023	—— Enoch	APO (Tr)	5. 3.41
101802	—— Edward	FO (M)	4. 7.41
26037	—— Edgar A. [21*a*]	Wg. Cr.	1. 9.40
44398	—— Edmund A.	FO (A)	12. 5.41
2219	—— E. A.	ASO (WAAF)	30. 6.41
73252	—— E. B.	FO (ASD)	7. 9.39
46260	—— E. C.	FO (T) (e)	29. 4.41
87877	—— E. D.	FO (ASD)	8.11.41
101859	—— E. D. C.	APO (Tr)	11. 3.41
4086	—— E. E.	ASO (WAAF)	24.11.41
112654	—— E. E.	PO (ASD)	5. 2.42
75694	—— E. Ellsworth	FL (ASD)	1. 6.42
69040	—— E. Egerton	APO (Tr)	12. 3.41
65254	—— E. E. D.	APO (Tr)	24. 4.41
4928	—— E. L.	ASO (WAAF)	10. 6.42
112780	—— E. L.	PO (ASD)	28. 1.42
1688	—— E. E. L.	ASO (WAAF)	26. 2.41
121309	—— E. F. A.	PO (O)	31. 1.42
1444	—— E. F. M.	SO (WAAF)	1. 3.42
434	—— E. G.	SO (WAAF)	1.12.41
37357	—— E. Gordon	Wg. Cr.	1. 6.42
88069	—— E. Grey	FO (ASD)	8.10.41
81595	—— E. Hyde	FL (M)	2. 7.41
82952	—— E. Herbert	FO	30. 7.41
120846	—— Edward H.	APO (T) (ee)	21. 1.42
103816	—— E. Harper	PO (ASD)	9.10.41
62772	—— E. I. T.	PO (ASD)	31. 3.41
64675	—— Edgar J.	APO (Tr)	20. 4.41
113638	—— E. J.	APO (Tr)	26. 9.41
506849	—— Edward J.	WO	1. 9.41
66965	—— Edwin J.	APO (Tr)	9. 4.41
120079	—— Ernest J.	PO (E)	14. 1.42
37740	—— E. J. S.	SL	1.12.41
64850	—— E. K.	FL (M)	11. 4.42
113304	—— E. L.	PO (E)	20. 2.42
	—— E. L.	FL (RAFO)	—
4402	—— E. M.	ASO (WAAF)	8. 4.42
88323	—— Eric M. [15]	FO (ASD)	22. 8.41
108717	—— Edward M.	PO (ASD)	10.12.41
110746	—— Ernest M.	PO (ASD)	31.12.41
102534	—— E. O.	PO (G)	2. 8.41
68745	—— Edwin R.	PO	11. 5.41
68781	—— Eric R.	PO	12. 6.41
46598	—— E. T. F.	PO (T) (e)	31.12.41
63729	—— E. W.	FL (M)	1. 4.42
74991	—— Frank	SL (ASD)	1.12.41
69297	—— Frank	APO (Tr)	12. 5.41
69176	—— Frank	APO (Tr)	16. 4.41
67771	—— Fred	PO (R)	30. 5.41
	Jones, F. A.]23[	—	—
100768	—— F. A.	PO (ASD)	4. 9.41
78311	—— F. C.	FO (T) (S)	1. 7.41
46997	—— F. C. S.	PO (ASD)	31.12.41
241197	—— F. G.	WO	1. 9.41
106000	—— F. E.	PO (T) (e)	27.1.42
505979	—— F. J.	WO	1. 1.41
63963	—— F. L. K.	PO (ASD)	21. 4.41
27028	—— F. R.	SL (ASD)	1. 5.41
116722	—— F. R. R.	PO (T) (ee)	30. 4.42
61672	—— Frank S.	APO (Tr)	1. 2.41
63717	—— Francis S.	APO (Tr)	9. 4.41
100368	—— Frank W.	APO (Tr)	14. 5.41
106525	—— Frederick W.	PO (O)	24. 8.41
31074	—— George	Wg. Cr. (E)	1. 3.42
78854	—— Gwyn	FL	28. 4.42
87020	—— Gwyn	FO	18. 9.41
	—— G.	S (PMNS)	1. 7.38
100829	—— G. A.	APO (Tr)	3. 4.41
79632	—— G. C. T.	FO (T) (e)	24.11.41
37265	—— G. D.	Wg. Cr.	1. 6.42
46597	—— G. Ephraim	PO (T) (e)	27. 8.41
105493	—— G. Evan	PO (ASD)	30.10.41
73970	—— G. H.	FL (Met)	1. 1.42
76478	—— G. E. M.	FL	21. 4.41
348596	—— G. H. P.	WO	1. 3.39
109636	—— G. J.	PO (ASD)	17.12.41
89062	—— G. J. F.	FO	4.12.41
85607	—— G. M.	FL (M)	17. 9.41
110760	—— G. M.	APO (Tr)	—
114354	—— Gwynedd M.	PO (G)	20.12.41
23293	—— G. P.	SL (M)	1.12.41
110999	—— G. R.	APO (E)	7.11.41
	—— G. R.	(PMNS) (*ret*)	15. 4.22
117498	—— G. S.	PO	19.12.41
81571	—— G. T.	FO (A)	9. 8.41
110477	—— G. V.	PO (ASD)	31.12.41
83557	—— G. Wyn	FO (E)	27. 9.41
68608	—— G. William	APO (Tr)	28. 4.41
343661	—— G. W. J.	WO	1. 4.40
117906	—— G. W. P.	PO (ASD) (mc)	17. 2.41
	—— H. [27]	—	—
43461	—— Harold	FL (ASD)	1. 3.42
511931	—— Herbert	WO	1. 4.41
67897	—— Harry	APO (Tr)	24. 3.41
119666	—— Harry	PO (T) (S)	9. 1.42
100047	—— Haydn	PO (O)	8. 6.41
118076	—— Harold	PO	24.10.41
370838	—— Henry	WO	1. 8.40
	—— H. A. [25*g*]	Brig.-Gen.	—
	—— H. A. [5]	—	—
83677	—— Harri, B.	FL (M)	13. 8.41
341584	—— Hugh B.	WO	1. 8.40
68321	—— H. B. F.	PO (ASD)	13. 8.41
82404	—— Hugh E. [26]	FL (ASD)	15. 3.42
63538	—— Harold E.	APO (Tr)	1. 2.41
113949	—— H. E. S. C.	PO (ASD)	12. 2.42
67725	—— H. F. N.	PO (T) (a)	10.11.41
	—— Harold G. [102]	GC (A)	1. 1.39
89684	—— Hywell, G.	FO (ASD)	27.12.41
44881	—— H. Gwyn	FO	30.10.41
106911	—— H. Galton	PO (ASD)	19.11.41
75787	—— Horace G.	FL (E)	1.3.42
105788	—— H. G.	PO (E)	14.11.41
68375	—— Herbert H.	APO (Tr)	5. 3.41
102772	—— Hubert H.	PO (ASD)	25. 9.41
103437	—— H. H.	APO (Tr)	26. 6.41

Personal No.	Name.	Rank.	Seniority.
105912	Jones, H. J.	PO (ASD)	5.11.41
70347	—— H. J. L.	FL (ASD)	1.12.41
44331	—— Harold K.	FL (ASD)	1. 3.42
112628	—— Harry K.	PO (T) (ee)	18. 3.42
88600	—— H. Lane	FO (E)	24.10.41
60215	—— H. Lasbury	FO (ASD)	17. 1.42
42233	—— H. M.	FL	9.12.41
105789	—— H. P.	PO (E)	14.11.41
82789	—— H. R.	FO (ASD)	4. 7.41
41710	—— H. Owen	FL	30. 9.41
44746	—— H. Otto	FO (ASD)	30. 9.41
63576	—— H. Oliver	APO (Tr)	7. 3.41
79710	—— Henry S.	FL (E)	1. 6.42
117279	—— Horace S.	APO (T) (s)	27.10.41
87643	—— H. T.	FO	3. 9.41
42711	—— Herbert W.	FL	20. 4.42
45791	—— H. V. W. C.	FO (ASD)	1. 9.41
108259	—— H. W.	APO (T) (s)	2. 9.41
	—— I.	S (PMNS)	12. 6.40
62616	—— Idris	APO (Tr)	25. 3.41
101257	—— Idris	PO (ASD)	11. 9.41
60257	—— I. A.	FO (A)	29. 3.42
122956	—— I.A.	PO	14. 3.42
114890	—— I. D.	PO (ASD)	28. 2.42
83768	—— I. F. H.	FO (ASD)	29. 6.41
120982	—— I. I.	PO	24. 4.42
107048	—— I. G.	APO (Tr)	5. 4.41
60736	—— *Rev.* I. K.	SL (Ch)	1. 1.41
63638	—— I. L.	APO (Tr)	5. 4.41
90388	—— I. R.	SL (M)	1. 6.41
102460	—— I. T	APO Tr)	20. 6.41
115302	—— I. W.	PO	19. 1.42
4007	—— J.	ASO (WAAF)	17.11.41
68466	—— Joseph	APO (Tr)	27. 3.41
107606	—— John	PO (ASD)	3.12.41
110478	—— Jack	PO (ASD)	31.12.41
64462	—— J. Afan	APO (Tr)	18. 3.41
61587	—— J. Arthur	PO (ASD)	10. 3.41
47452	—— J. B. L.	PO	13.11.41
54	—— J. C.	WO	8. 7.18
	—— J. C.	S (PMNS)	1. 4.41
113135	—— J. C.	PO (ASD)	13.12.41
106982	—— J. D.	PO (ASD)	14. 1.42
23404	—— J. J. Davies	SL (M)	1.12.41
106982	—— J. Daniel	APO (ASD)	14.11.41
117718	—— J. E.	PO (O)	4. 4.42
	—— J. E. E.	S (PMNS)	4.11.41
105494	—— J. E. J.	PO (ASD)	30.10.41
101255	—— J. E. O.	PO (ASD)	11. 9.41
69640	—— J. F.	PO (ASD)	27. 8.41
101874	—— J. Gordon	APO (Tr)	11. 4.41
113801	—— J. Goronwy	APO (T) (s)	12.12.41
108183	—— J. H.	APO (Tr)	1. 3.41
512734	—— J. H.	WO	1. 1.42
102711	—— J. H. A.	PO (ASD)	25. 9.41
	—— J. H. O.	GC	1.11.38
	—— J. I. T.	Wg. Cr.	1. 9.40
105495	—— J. K. L.	PO (ASD)	30.10.41
73253	—— John Lloyd	SL (ASD)	1.12.41
113799	—— John Lloyd	APO (T) (s)	12.12.41
62549	—— J. Lyle	APO (Tr)	15. 3.41
112747	—— J. Leslie	PO	1.11.41
100216	—— J. Lyndon	PO (ASD)	30. 8.41
78763	—— John M.	FL (G)	13. 5.42
83678	—— James M.	FL (M)	13. 8.41
113198	—— John Maldwyn	PO (E)	5. 2.42
48906	—— J. N.	PO (G)	1. 5.42
69140	—— J. P.	APO (Tr)	8. 4.41
73254	—— J. Rees [25*c*]	FO (ASD)	7. 9.39
122957	—— J Richard	PO	14. 3.42

Personal No.	Name.	Rank.	Seniority.
103442	Jones, J. R. D.	APO (Tr)	3. 7.41
101679	—— J. R. L.	PO (ASD)	18. 9.41
112167	—— J. S.	PO (ASD)	21. 1.42
104239	—— *Rev.* J. T.	SL (Ch)	8. 8.41
345731	—— J. V.	WO	15. 4.42
	—— J. Whitworth [11*a*]	AC	1. 6.42
105999	—— J. William	PO (T) (ee)	24.11.41
116298	—— J. William	PO (ASD)	15. 3.42
1115111	—— J. W. H.	FO (D)	14.11.41
40714	—— K.	FL	3. 9.41
24124	—— K. F.	PO (ASD)	23. 9.40
115647	—— K. G.	PO (ASD)	5. 1.42
787	—— K. M.	ASO (WAAF)	29. 6.40
61487	—— K. M.	PO	12. 2.41
88708	—— K. P.	FO	23.11.41
111778	—— Kenneth Wm.	PO	20. 9.41
120550	—— Kenneth Wm.	PO	7. 1.42
23149	—— Lemuel	FL (Q)	12. 7.39
88365	—— Leslie	FO (A)	4. 1.42
67857	—— Leonard	APO (Tr)	11. 3.41
	—— L.	S (PMNS)	1. 4.41
105496	—— L. C.	PO (ASD)	30.10.41
580204	—— L. D.	WO	1.10.41
103431	—— L. G.	APO (Tr)	24. 6.41
82249	—— L. H.	FO (ASD)	27. 6.41
61673	—— L. H. T.	APO (Tr)	1. 2.41
116818	—— L. K.	PO (ASD)	4. 4.42
40542	—— L. L.	FL	29. 8.41
5774	—— L. M.	S (PMNS)	16. 4.42
	—— L. M. [8*a*]	—	—
112170	—— L. S. E.	PO (ASD)	21. 1.42
79848	—— Lincoln T.	FL (E)	1. 6.42
64346	—— Lewis T.	FO (ASD)	21. 3.42
89685	—— L. W. [22*b*]	FO (ASD)	27.12.41
48372	—— L. W. N.	PO (T) (a)	30. 9.41
	—— M.	S (PMNS)	1. 4.41
66933	—— Meredith	APO (Tr)	3. 4.41
119566	—— Michael	PO	24. 1.42
850	—— M. A.	SO (WAAF)	1. 2.42
3785	—— M. B.	ASO (WAAF)	1.10.41
1887	—— M. D.	ASO (WAAF)	2. 6.41
4019	—— Mahala E. [15]	ASO (WAAF)	17.11.41
1633	—— Margaret E.	ASO (WAAF)	15. 2.41
106878	—— M. E. E.	PO (ASD)	4. 1.42
69751	—— M. H.	APO (Tr)	10. 4.41
78200	—— M. H. B.	FL (ASD)	1. 6.42
21186	—— M. L.	SL (A)	1. 6.40
3276	—— M. L.	ASO (WAAF)	30. 9.41
1587	—— M. V.	SO (WAAF)	1. 6.42
67315	—— N. C.	APO (Tr)	23. 2.41
	—— N. E.	S (PMNS)	1. 4.41
104706	—— N. G.	PO (ASD)	1. 9.41
115275	—— N. Garston	PO	6.12.41
607	—— N. J. E.	SO (WAAF)	1. 3.42
79351	—— *Rev.* N. J. D.	SL (Ch)	20. 5.40
69934	—— N. McL.	APO (Tr)	29. 5.41
74950	—— N. W.	SL (ASD)	1. 3.42
122023	—— O. H. E.	PO	1. 5.42
4870	—— O. M.	ASO (WAAF)	3. 6.42
70349	—— O. P.	FO (RAFO)	29. 7.22
	—— *Rev.* O. R. I.	SL (Ch)	11. 9.36
86525	—— O. T.	FO (ASD)	10.10.41
105790	—— O. W.	PO (E)	14.11.41
16096	—— Philip	GC (T) (s)	1. 3.42
313147	—— Percy	WO	15. 5.40
67014	—— Philip Arthur	APO (Tr)	15. 5.41
121880	—— Philip Arthur	APO (Tr)	23. 1.42
106448	—— P. G. McE. G.	FO (M)	29. 8.41
113136	—— P. G.	PO (ASD)	5. 2.42
746	—— P. H.	ASO (WAAF)	22. 6.40

Personal No.	Name.	Rank.	Seniority.
564218	Jones, P. H.	WO	15. 3.41
87362	—— P. H. I.	FO (O)	20.10.41
113199	—— P. R.	PO (ASD)	5. 2.42
117278	—— Raymond	APO (T) (s)	7.11.41
27106	—— Roderick	SL (ASD)	1.12.41
565598	—— Reginald	WO	1.10.41
63564	—— Reginald	APO (Tr)	15. 2.41
104692	—— Rees	PO (B)	29.10.41
84905	—— Ralph	FO (G)	23. 9.41
86090	—— Roy	FO (ASD)	27. 9.41
114891	—— R. A.	PO	29.11.41
106874	—— R. Arthur	PO (B)	4.12.41
102394	—— R. C.	APO (Tr)	16. 5.41
47830	—— R. C. H.	PO	31. 1.42
112168	—— R. C. R.	PO (ASD)	21. 1.42
83981	—— R. Eric	FO	18. 6.41
109635	—— R. Edward	PO (ASD)	17.12.41
44126	—— R. Fergus	FL (O)	10. 3.42
46678	—— R. Frederick	PO (T) (e)	11. 9.41
69626	—— R. Glasspoole	PO (ASD)	27. 8.41
103819	—— R. Gwilym	PO (ASD)	9.10.41
106058	—— R. G. D.	PO (R)	18.10.41
33167	—— R. Ian	Wg. Cr.	1.12.41
77246	—— R. Idris	FL (ASD)	1. 6.42
44871	—— Reginald J.	FO	9. 8.41
47775	—— Robert John	PO (T) (e)	1. 4.42
104285	—— R. John	APO (Tr)	28. 6.41
112169	—— R. J.	PO (ASD)	22.11.41
48434	—— Richard J.	APO (T) (s)	8. 1.42
103817	—— R. J. L.	PO (R)	9.10.41
114581	—— R. K. H.	PO (O)	22.11.41
81362	—— R. Leoline	FO	6. 7.41
66854	—— R. Lawrence	APO (Tr)	24. 3.41
103818	—— R. Lloyd	PO (ASD)	9.10.41
114892	—— R. Lee	PO (ASD)	28. 2.42
119988	—— R. M.	FO (M)	20. 3.42
118117	—— R. M. C.	PO	2. 1.42
47884	—— R. N.	PO (E)	22. 1.42
	—— R. O.	GC (T) (c)	1. 6.41
111507	—— R. O. M.	FO (M)	14.11.41
107607	—— R. P.	PO (ASD)	3.12.41
105009	—— R. S.	FO (D)	22. 8.41
116280	—— R. T.	APO (Tr)	22.12.41
	—— *Dr.* R. V. [18*a*]	—	—
117565	—— Ralph W.	PO (ASD)	4. 2.42
118874	—— Robert W.	PO (R)	18.11.41
	—— Ronald W.	FO	25. 9.39
76960	—— Stanley	FO (T) (s)	29. 7.40
106795	—— Stanley	PO (B)	19.11.41
67404	—— Simon	APO (Tr)	28. 3.41
80314	—— S. A.	PO (A)	1.10.41
83089	—— S. B.	FO (ASD)	22. 7.41
47091	—— S. C.	PO (T) (e)	11. 2.42
45065	—— S. D.	FO	27.11.41
117959	—— S. H.	PO	5. 3.42
107757	—— S. J. C.	PO (A)	6.12.41
851	—— S. L. [24*c*]	SO (WAAF)	1. 2.42
109128	—— S. L.	FO (M)	17.10.41
85346	—— S. L. H.	FO (ASD)	13. 9.41
65537	—— S. R.	FO	24. 4.42
110239	—— S. T.	PO (T) (a)	18. 4.42
508761	—— S. T. R.	WO	1. 5.40
65193	—— Trefor	APO (Tr)	21. 3.41
68379	—— Thomas	APO (Tr)	7. 3.41
103197	—— Thomas	PO (ASD) (mc)	8.10.41
101230	—— Terence	PO (ASD)	11. 9.41
89409	—— T. Benedict	FO (T) (a)	20. 7.41
41124	—— T. Benjamin	PO (E)	31.10.38
65782	—— T. Bowen	APO (Tr)	28. 3.41
88104	Jones, T. Ballantyne	FO (R)	13.11.41
104654	—— T. D.	APO (T) (s)	22. 8.41
45828	—— T. E.	FL (ASD)	1. 6.42
122835	—— T. G.	APO (Tr)	30.12.41
108285	—— T. H.	APO (Tr)	19. 5.41
39881	—— Trevor H. H.	PO (G)	1.11.41
251511	—— T. I. I.	WO	1. 3.40
122850	—— T. K. F.	APO (Tr)	11. 2.42
84411	—— T. L.	FO (ASD)	1. 5.41
58016	—— *Rev.* T. M.	SL (Ch)	10.10.31
590120	—— Thomas R.	WO	1. 2.41
117470	—— T. T.	PO	19.12.41
	—— T. W. [8]	—	—
	—— T. Wilson	SL (CC)	25.10.41
84619	—— T. Winston	FO (A)	11.10.41
69022	—— T. William	APO (Tr)	4. 3.41
106870	—— T. W.	PO (ASD)	14. 1.42
	—— T. W. V. [157]	Hon. Wg. Cr. (Met)*	17. 6.41
23294	—— V. D.	SL (M)	1.12.41
103398	—— V. H.	APO (Tr)	28. 3.41
	—— V. H. C. [7]	—	—
110519	—— V. L.	PO (ASD)	31.12.41
3293	—— V. M.	ASO (WAAF)	30. 9.41
44635	—— William	FO	2. 9.41
79242	—— William	FO (G)	15. 6.41
107085	—— William	APO (Tr)	28. 7.41
345086	—— William	WO	1. 9.41
509135	—— Walter	WO	1.10.40
43499	—— Walter	FO (T) (e)	14. 3.40
114355	—— Wilfred	PO (ASD)	29.12.41
117741	—— W. Adam	APO (Tr)	7.12.41
347480	—— W. Alfred	WO	15. 5.40
46800	—— W. Arthur	PO (T) (a)	3. 5.41
365807	—— Wm. Arthur	WO	1. 4.41
101584	—— W. B.	PO (O)	14. 6.41
105275	—— Walter D.	PO (R)	18.10.41
116692	—— William D.	PO (O)	11. 2.42
115329	—— W. D. V.	PO	24.12.41
326387	—— W. Ernest	WO	1. 8.40
68362	—— William E.	APO (Tr)	22. 2.41
183076	—— W. F. L.	WO	1. 3.42
106864	—— W. G.	PO	13. 9.41
48541	—— W. G. R.	APO (T) (e)	1. 1.42
27029	—— Walter Henry	Wg. Cr.	1. 3.41
80625	—— William Humphrey	FO (ASD)	7. 6.41
35291	—— W. Harold	FL (T) (a)	23. 3.41
73256	—— W. Hughes	FL (ASD) / EO	1.12.41 / —
66826	—— W. Hadyn	APO (Tr)	19. 3.41
66361	—— Wm. Henry	APO (Tr)	4. 4.41
550139	—— W. H. A.	WO	1. 2.42
113200	—— W. H. O.	PO (ASD)	5. 2.42
89824	—— W. H. R.	FO	22.12.41
346109	—— W. John	WO	1. 6.41
113952	—— W. James	PO (ASD)	12. 2.42
80877	—— W. J. H.	FO (ASD)	8. 5.41
66934	—— W. J. T.	APO (Tr)	3. 4.41
62476	—— W. K.	FO (ASD)	11. 4.42
43188	—— W. L.	FL	31. 8.41
61407	—— Wm. Morris	FO (R)	24. 2.42
109229	—— Wm. Morris	PO (ASD)	26. 8.41
34126	—— W. Oscar	FL (ASD)	7. 8.38
119431	—— W. Owen	PO (ASD) (mc)	15. 6.42
107347	—— W. P.	APO (Tr)	11. 7.41
61748	—— W. R.	APO (Tr)	4. 3.41
124096	—— W. S.	APO (Tr)	24. 4.42
83885	—— Wm. Trevor [25*g*]	FO (ASD)	9. 8.41
103820	—— Wm. Trevor	PO (ASD)	9.10.41
70352	—— W. W. L.	FL	3. 9.40

Personal No.	Name.	Rank.	Seniority.
105143	Jones, W. W. R.	PO	3. 9.41
76371	Jones-Humphreys, E. R.	FO (ASD)	19.11.40
07188	Jones-Lloyd, O. J. F.	FO	31. 3.42
507321	Jopling, W.	WO	1.10.40
4267	Jopp, D. M.	ASO (WAAF)	22.11.41
104792	—— K. D.	PO (ASD)	15.10.41
	—— M.	S (PMNS)	1. 8.35
79305	Jordain, S. J.	FL (ASD)	1. 6.42
104133	Jordan, A.	PO (R)	18.10.41
84281	—— A. D.	FO	11. 7.41
85544	—— A. D. G.	FO (E)	2.11.41
76330	—— C. A.	FL (ASD)	1. 9.39
46582	—— C. E.	PO (T) (ee)	10.10.41
111000	—— Francis J.	PO (E)	23. 1.42
68482	—— Frederick J.	APO (Tr)	29. 3.41
114128	—— G. E.	PO (ASD)	27.12.41
116758	—— G. M.	PO	19. 2.42
44582	—— George Wm.	FL (ASD)	1. 6.42
101680	—— George Wm.	PO (ASD)	18. 9.41
72322	—— H. A.	SL (E)	1. 3.42
335949	—— H. G. A.	WO	1.12.39
348588	—— H. J.	WO	11.11.39
125044	—— H. J. P.	APO (Tr)	6. 5.42
72341	—— J. C.	SL (E)	1. 3.42
40476	—— J. E.	FL	25. 8.41
106429	—— J. T. H.	PO (ASD)	8.9.41
66526	—— J. W.	FO	1. 3.42
357821	—— L. W.	WO	1.10.40
3827	—— M. E.	ASO (WAAF)	3.11.41
	—— R. B.	GC	1. 9.41
28072	—— R. C.	Wg. Cr. (T) (e)	1. 9.40
101547	—— R. S.	PO	3. 7.41
44839	—— S. H.	FO (T) (e)	25.10.40
46800	—— T. W.	PO (ASD) (me)	17.12.41
86700	—— W. A.	PO	19.10.40
76529	—— W. F.	FO (T) (s)	13.12.40
74147	—— W. H.	FL (ASD)	2. 1.41
346468	Jorden, J.	WO	1.12.40
47631	—— P. J.	PO	13. 1.42
43237	—— S. A.	FL (ASD)	1. 5.41
48951	—— S. J.	PO (G)	3. 5.42
354224	—— W. J. H.	WO	1. 5.40
48532	Jordon, C.	APO (T) (s)	26. 2.42
65717	Joscelyne, L. H.	APO (Tr)	1. 2.41
117217	Joseph, A. A. A.	PO (ASD)	19. 3.42
62478	—— B. B.	FO (ASD)	14. 3.42
65609	—— B. R.	FO (B)	18. 4.42
78653	—— C.	FO (M)	16. 4.41
79595	—— E. W.	FL (B)	1. 6.42
115850	—— K. A.	APO (T) (s)	14. 1.42
109969	—— K. M.	APO (T) (ee)	24.10.41
66717	—— L. D. P.	APO (Tr)	13. 2.41
104942	—— S. J. E.	PO (ASD)	29.10.41
102758	—— V. O.	PO (ASD)	1.10.41
1178	Joshua, A. M. H.	ASO (WAAF)	14. 9.40
66807	Joslin, C.	APO (Tr)	17. 3.41
105497	—— H. C.	PO (ASD)	30.10.41
100796	Josling, K. J. W.	PO (ASD)	11. 9.41
45844	—— N. H.	PO	29. 5.41
81618	Joubert, C. C. O.	FO	29. 6.41
	Joubert de la Ferte *Sir* P. B. [102]	ACM	1. 7.41
83663	Joules, F. E.	FL (M)	6. 8.41
80216	Jousse, P.	PO (O)	19.12.41
72871	Jowers, K.	FL (T) (s)	13. 7.41
100293	Jowett, A. L.	APO (Tr)	24. 4.41
113689	—— W. J.	APO (Tr)	5.11.41
107471	—— W. P.	PO (ASD)	29. 9.41
114169	Jowitt, D. St. J.	PO	15.11.41
68322	—— H. J. D. M.	PO (ASD)	13. 8.41
63964	—— J.	PO (ASD)	21. 4.41
101572	Jowling, F. E. W.	PO	9. 7.41
107066	Jowsey, H.	APO (Tr)	11. 7.41
86091	Joy, B.	FO (ASD)	27. 9.41
590114	—— D. J.	WO	1.12.40
47443	—— H. F. C.	PO	29.11.41
81193	—— H. W.	FO (ASD)	10. 4.41
1074	—— M. E.	ASO (WAAF)	24. 8.40
5151601	—— S. W. S.	WO	1. 9.41
39614	—— W. G.	SL	1.12.41
40921	Joyce, A. F. H.	FL	3. 9.41
25049	—— E. D.	Wg. Cr.	1. 9.41
40303	—— F. P.	FL (ASD)	27. 4.41
110056	—— G. C.	PO (ASD)	24.11.41
88262	—— J.	FO (ASD)	15. 6.41
	—— J. G. [8*a*]	—	—
48499	—— M. J.	PO (T) (s)	28.11.41
89229	—— P. W.	FO (E)	7. 3.42
107718	—— T. F.	PO (G)	6. 9.41
75456	—— T. M.	FL (D)	28. 9.40
3998	Joyce-Clarke, D. [22*b*]	ASO (WAAF)	17.11.41
24200	—— T.	SL (ASD) (en)	1.12.41
78111	Joye, G. N.	FL (B)	1. 6.42
75251	Joyner, L. F.	SL (ASD)	1.12.41
84209	Joynson, E. B.	FO (ASD)	8. 4.41
79285	—— H. G. G.	FL (ASD)	1. 6.42
111054	Joysey, R. S.	APO (Tr)	17. 9.41
42998	Jubb, M.	FL	7. 3.42
80008	—— R. A.	FL (ASD)	1. 5.40
65046	—— R. H.	FO (ASD)	4. 3.42
104325	—— T.	APO (Tr)	21. 5.41
43990	Judd, C. A.	FO (T) (e)	14. 3.40
77357	—— E. S.	FL (G)	2. 3.42
	—— F. C.	FL	—
119300	—— G. G.	PO	19.12.41
84979	—— H. B. H.	FO	9. 8.41
81980	—— J.	FO (R)	27. 6.41
110713	—— J. F. A.	APO (Tr)	5. 9.41
67086	—— K. C.	PO (O)	18. 5.41
74148	—— K. E.	FL (ASD)	1. 3.42
72025	—— M. T.	FL	17. 3.41
65042	—— S. R.	PO (ASD)	23. 5.41
43324	Juden, P. A. R. [19*a*]	FL (ASD)	1. 3.42
	Judge, E. F.	S (PMNS)	2. 4.41
21193	—— F. W.	SL (A)	1. 6.40
590099	—— G. H.	WO	1. 1.41
63010	—— G. R.	APO (Tr)	31. 3.41
348230	—— H. M.	WO	1. 9.41
101171	—— H. S.	PO (ASD)	11. 9.41
2107	—— J. P.	ASO (WAAF)	16. 6.41
62900	—— John W.	APO (Tr)	26. 3.41
79925	—— Joseph W. [23*a*]	FO (E)	10. 4.41
32217	—— J. W. B.	Wg. Cr.	1. 3.41
105498	—— P. E.	PO (ASD)	30.10.41
86924	—— R.	FO (ASD)	15.10.41
77197	—— R. W.	FL (ASD)	1. 6.42
42712	Judson, A. S.	FL	7.10.41
505946	—— E.	WO	1. 5.41

Personal No.	Name.	Rank.	Seniority.
266	Judson, E. M. [25]	SO (WAAF)	1. 3.42
47205	—— L. J. J.	PO (G)	17.10.41
	Jukes, A.	SL (E)	1. 6.40
81406	—— A. L.	FO (G)	28. 7.41
348792	—— A. R.	WO	15. 3.41
35292	—— A. S. C.	FL (T) (S)	17. 6.41
102234	—— B.	PO (E)	18. 9.41
	—— J. A.	Hon. FO	1. 5.40
117090	—— J. R.	PO (ASD)	21. 5.41
82717	Juleff, J. R.	FO (G)	9. 5.41
75695	Julian, J. T.	FL (G)	11.12.41
121897	—— W. H.	APO (Tr)	24. 3.42
79448	Jullion, F.	FO (T) (S)	1. 5.41
72445	Julyan, H. L. E.	SL (E)	1. 6.42
118113	Jump, J. H.	PO	2. 1.42
79081	Jungius, E. J. T.	FO (ASD)	26.10.40
119301	Juniper, K. S.	PO (O)	11. 1.42
108022	Jupp, A. H.	PO	8. 9.41
102654	—— A. T.	PO (T) (e)	14.11.41
37104	—— B. B.	SL	1.12.40
110057	—— H. M.	PO (ASD)	24.12.41
105791	—— L. G.	PO (E)	14.11.41
123126	—— P. A.	PO	14. 3.42
70921	Jurdon, J. E.	FL	13. 6.41
112779	Jury, G.	PO (ASD)	28. 1.42
112573	—— R. V.	APO (T) (a)	28.11.41
43665	—— S. J.	FL (ASD)	1. 6.42
342070	Justice, A.	WO	1. 8.37
113952	—— R. W.	PO (ASD)	12. 2.42
100331	—— W. A.	APO (Tr)	5. 5.41

Personal No.	Name.	Rank.	Seniority.

Personal No.	Name.	Rank.	Seniority.

K

Personal No.	Name.	Rank.	Seniority.
109320	Kable, H. F. H.	PO (ASD)	25. 4.41
112576	Kader, P.	APO (T) (s)	28.11.41
114894	Kaegi, F.	PO	6.12.41
85010	Kahn, A. H. E.	FO (O)	25. 8.41
4394	—— F. E.	ASO (WAAF)	8. 4.42
352858	Kail, G. W.	WO	1.10.41
90674	—— R. S. L.	FL (B)	1.12.41
37407	Kain, D.	SL	1. 9.41
37972	—— G. C.	SL	1.12.41
117092	Kaines, J. A. P.	PO (ASD)	11. 5.41
105144	Kallend, H. G.	PO	3. 9.41
65255	Kallender, F. J.	APO (Tr)	24. 4.41
70354	Kanaar, W. T.	FL (ASD)	1.12.41
122503	Kane, C. C.	PO	7. 3.42
119659	—— J.	PO (ASD)	13. 1.42
64060	—— J. A.	APO (Tr)	1. 2.41
111029	—— J. G.	APO (Tr)	16. 8.41
37045	—— M. M.	SL	1. 9.40
	—— R.	FO (*ret*)	1. 4.18
85541	—— T. K.	FO (A)	3. 9.41
41185	—— T. M.	FL	3. 9.41
79251	—— T. R. H.	FL (B)	1. 6.42
1367	—— *Mrs.* W. A. [1020]	FL	26.11.41
72687	Kann, L. A.	FL (ASD)	1.12.41
111746	Karby, H. L.	PO (ASD)	14. 1.41
89890	Kark, A. L.	PO (ASD)	1. 8.41
75576	—— C. V.	FL (D)	16.10.40
37185	Karran, J. A. C.	SL	1. 9.41
125205	—— J. C.	APO (Tr)	10. 2.42
67560	—— J. B.	FO (D)	23. 5.41
105913	—— J. D.	PO (ASD)	5.11.41
4421	—— *Mrs.* U. G. [1031]	—	—
77326	Karslake, H.	FO (T) (e)	29. 1.41
80117	Kaschula, T. L.	PO	26. 6.41
122885	Kasz, F.	APO (Tr)	31. 3.42
3422	Kateley, P. J.	ASO (WAAF)	6.10.41
120180	Katz, D. M.	PO (G)	11. 4.42
121381	Kaufman, M.	FO (M)	1. 5.42
39464	Kaufmann, K. W.	SL	1.12.41
81877	Kavanagh, *Rev.* A. J.	SL (Ch)	6. 7.40
22044	—— D. L.	PO (E)	27. 9.40
82232	—— H. R.	SL (ASD)	1. 3.42
342520	—— J. M.	WO	8.12.37
	—— J. M.	S (PMNS)	18. 9.40
90526	Kay, A. W.	SL (ASD)	1. 6.41
69379	—— B. L. V.	APO (Tr)	19. 4.41
101598	—— C. A.	PO (T) (e)	14.11.41
69188	—— C. V.	APO (Tr)	28. 4.41
100095	—— David	PO	18. 7.41
516088	—— David	WO	15. 8.41
114895	—— D. C.	PO	27.12.41
42006	—— D. H. S.	FL	6.11.40
46202	—— E.	PO (ASD)	18. 9.41
122645	—— F. G.	APO (Tr)	19. 3.42
116276	—— George	APO (Tr)	18.12.41
106556	—— Gordon	PO (O)	30. 8.41
112171	—— H. P.	PO (ASD)	14.12.41
83730	—— J. K.	FO	17. 8.41
117036	—— J. R.	PO (O)	12. 7.42
87954	—— J. S.	PO (ASD)	18.11.40
81790	—— K. E. H.	FL (ASD)	15. 8.41
	—— L. A.	S (PMNS)	14. 6.39
78866	—— L. H. [25*f*]	FL (G)	6. 4.42
4693	—— M. F.	ASO (WAAF)	20. 5.42
4079	—— Olga	ASO (WAAF)	24.11.41
1147	—— Oonah	ASO (WAAF)	7. 9.40
112172	—— P. D.	APO (T) (s)	21.11.41
565609	—— R.	WO	15.11.41
83367	Kay, R. M.	PO (T) (s)	2. 8.40
106668	—— R. S.	PO (B)	29.10.41
510018	—— T. O.	WO	1. 3.42
80293	—— W.	FO	10. 5.40
110920	—— W. C.	PO (ASD)	7. 1.42
100406	—— W. J.	APO (Tr)	22. 5.41
3811	—— W. W.	ASO (WAAF)	3.11.41
123127	Kaye, B. J. G.	PO	14. 3.42
3238	—— D. A.	ASO (WAAF)	29. 9.41
69189	—— E.	APO (Tr)	28. 4.41
2382	—— E. M.	SO (WAAF)	15. 1.42
100596	—— F. G.	PO	19. 6.41
75882	—— F. R. R.	FL (ASD)	1. 3.42
89206	—— Harry	PO (ASD)	30.12.40
115648	—— Henry	PO	20.12.41
80813	—— J. J.	FO	9. 6.41
70355	—— M. M.	SL (ASD)	1. 6.42
84188	—— N. H.	FO (ASD)	21. 8.41
565609	—— R.	WO	15.11.41
121526	—— S.	PO	1. 5.42
90295	—— S. W.	FO	15.11.39
455	—— V. B.	SO (WAAF)	1.12.41
85283	Kayes, I. A.	FO (O)	22. 9.41
38014	Kayll, *Rev.* A. G.	SL (Ch)	11.12.33
121533	—— A. G. R.	PO	12. 2.42
90276	—— J. R.	SL	1. 9.40
346623	Keable, G. F.	WO	1. 6.40
62831	Kealey, H. H.	APO (Tr)	1. 2.41
68202	—— L. T. B.	PO (T) (a)	31. 1.42
120297	Kean, A. A.	APO (Tr)	24. 1.42
331659	—— E. M.	WO	1. 1.41
	—— M. F. A.	S (PMNS)	4. 9.40
43174	—— T. W.	FL	22. 1.42
118514	Keane, J. H.	PO (ASD)	11. 5.42
23214	—— P. J. C.	FL (D)	5. 9.39
	—— P. M.	Wg. Cr. (M) (*ret*)	1. 7.29
69177	Keaney, B.	APO (Tr)	16. 4.41
82700	Keard, J. A.	FO	27. 7.41
61127	Kearley, B. L.	PO (ASD)	15. 2.41
651	Kearney, F. E.	SO (WAAF)	1. 6.42
100905	—— F. J.	APO (Tr)	23. 5.31
107263	—— J. F. H.	APO (T) (s)	29. 9.41
74727	—— J. M. St. J.	FL (ASD)	1. 3.42
73257	—— R. A. M.	FO (ASD)	15. 9.39
34159	—— W. H.	Wg. Cr.	1.12.41
81546	Kearns, D.	FO (E)	20. 6.41
31334	Kearon, N. W.	FL (E)	1. 9.41
60518	Kearsey, A. W.	FO	22. 1.42
43038	Keartland, H. G.	FO	13. 7.41
	Keary, C. R.	GC	1. 4.39
65995	—— D. H.	FO (G)	1. 3.42
	—— J. D'A.	GC	1. 3.42
26111	—— R. C.	SL (Ret)	1. 8.38
28090	Keast, F. J. B.	FL	3. 9.39
43124	—— H. E. G.	FO (ASD)	1. 4.41
102473	—— J. B.	APO (Tr)	25. 6.41
44944	—— T. H. L.	FO (T) (e)	22.10.41
351574	—— W. H.	WO	15. 4.42
73716	Keat, G. H.	SL (ASD)	15. 7.41
42755	Keates, J. H. D.	FL	4. 5.42
113955	—— J. K.	PO	26.11.41
35194	—— J. T. W. B.	FL (T) (e)	6. 4.41
65884	—— P. A. R.	PO	5. 6.41
1981	—— R.	ASO (WAAF)	17. 5.41
117365	—— R. W.	PO (G)	25. 2.42
47526	—— W. T.	PO (O)	11.12.41
40835	Keating, D. A. C.	FL	3. 9.41
79504	—— *Rev.* F. G.	SL (Ch)	23. 5.40
48256	—— J. M.	APO (T) (e)	5. 2.42
106623	—— J. S.	PO (ASD)	12.11.41
119518	—— L. J.	PO (O)	26. 3.42
112778	Keatinge D. F.	PO (ASD)	28. 1.42
522523	Keatley, E. S.	WO	1.10.41
114373	Keaton, H. S.	PO (O)	22.11.41

Personal No.	Name.	Rank.	Seniority.
340526	Keats, R.	WO	1. 3.39
115084	Keauffling, E.	PO (o)	10. 1.42
507507	Keay, A. W.	WO	1. 1.41
100881	—— E. J.	APO (Tr)	10. 5.41
47759	—— H. J. H.	APO (T) (e)	4.11.41
69926	—— J. B.	APO (Tr)	26. 5.41
75440	—— J. T.	SL (A)	1. 9.40
119164	—— T. B.	PO (ASD)	15. 6.42
79569	Keble-White, M.	FO	28. 4.41
05215	Keddie, D. G.	Wg. Cr.	1. 3.41
76986	—— G. D. F.	FL (ASD)	29. 6.41
122958	—— J.	PO	20. 3.42
87669	—— W. A. R.	FO	7.11.41
32157	—— W. M.	Wg. Cr.	1. 3.41
39535	Keddy, W. B.	SL	1.12.41
107264	Keddilty, F. J.	PO	20. 9.41
69306	Kedge, B. G.	APO (Tr)	13. 5.41
102427	Kedwards, E. J.	APO (Tr)	9. 6.41
69441	Kee, E. H. C.	FO	6. 4.42
114356	—— J. C.	APO (Tr)	19.12.41
89604	—— R.	FO	29.12.41
72387	Keeble, C. H.	SL (E)	1. 3.42
565608	—— C. J. E.	WO	15. 3.42
47548	—— E. A.	FO (T) (e)	7. 8.41
	—— L. C.	GC (*ret*)	1. 7.36
	—— N.	SL	1. 3.42
120034	—— N. L.	PO	3. 4.42
76585	—— P. L.	FL	24.12.41
115626	—— B. H. L.	FL (R)	21. 1.42
410	Keech, B. J. D.	SO (WAAF)	1.12.41
118239	—— G. F.	PO (R)	24.12.41
66561	Keedle, G. W. V.	FO	11. 5.42
114824	Keefe, B. S.	APO (Tr)	19.11.41
82405	—— J. W.	FO (T) (e)	25.11.41
517772	—— R. H.	WO	28.11.41
37679	Keegan, E. A.	SL	1.12.41
102503	—— F.	—	—
86385	—— J.	FO FL (*ret*)	29. 9.41 1. 4.18
	—— M.	SL (ASD) (en)	1.12.41
101474	Keel, P. U.	PO	2. 4.41
31335	Keelan, M.	FL (E)	1. 9.41
110837	Keele, B. R.	PO	22.10.41
61674	Keeley, G.	APO (Tr)	1. 2.41
103821	—— J. W.	PO (ASD)	9.10.41
77010	Keeling, B. N.	PO (ASD) EO	9. 1.40 —
74033	—— E. H.	FL (ASD)	3.12.39
113956	—— H.	PO (O)	13.12.41
107298	—— H. J.	APO (ASD)	13. 8.41
122959	—— J. A.	PO	14. 3.42
38054	—— *Rev.* J. N.	SL (Ch)	13. 8.37
3692	—— M. U.	ASO (WAAF)	27.10.41
82689	—— R. V.	FO	27. 7.41
345088	Keen, Alan J.	WO	1. 9.41
63320	—— Archibald J.	APO (Tr)	2. 4.41
47937	—— A. W.	APO (T) (s)	28. 8.41
82861	—— H. H.	FO (ASD)	29. 7.41
85480	—— P. F.	FO (E)	18.12.41
48697	—— R. W.	PO (G)	27. 4.42
23224	—— *Rev.* S. H.	GC (Ch)	1.10.32
77049	Keenan, A. H. [18*b*]	FL (ASD)	8. 2.40
41529	—— D. R.	FO	1. 1.41
45895	—— E. J.	PO (G)	29. 5.41
109637	—— P.	PO (ASD)	17.12.41
102774	Keene, A. T.	PO (ASD)	25. 9.41
115565	—— F. B.	PO (G)	23. 1.42
47938	—— F. F. H.	APO (T) (c)	13.11.41
104462	—— F. H. W.	PO	2. 8.41
79067	—— H. G.	FO (ASD)	31.10.40
	—— R. S. [20]	—	—
565593	Keenent, N. T.	WO	1.10.41
	Keens, L. T.	GC	1. 6.42
77392	Keep, A. F. J. H.	FL (ASD)	1. 6.42
112962	—— G. A.	APO (Tr)	6.10.41
73258	—— G: R. [20*a*]	EO FL (ASD)	— 14.11.40
77258	—— J. A.	FO (ASD)	22. 1.41
78729	—— J. G.	FL	1. 4.42
	Keeping, E. G. [25]	GC (E)	1. 6.41
122140	—— F. T.	PO	7. 3.42
2241	Keeton, D. M. [17]	ASO (WAAF)	30. 6.41
510753	Keeves, H. A. W.	WO	1. 1.42
65608	Keevil, A. N.	FO (B)	18. 4.42
	—— E. A. R.	S (PMNS)	1. 4.41
106280	—— W. F.	PO (E)	28.11.41
61082	Kefford, H. K.	FO (ASD)	21. 1.42
117937	Kehoe, H.	PO (ASD)	15. 6.42
23211	Keggin, H.	SL (D)	1. 6.41
100460	Keightley, C. G.	PO (E)	19. 9.41
70772	—— F. W. S.	FL	3. 9.40
90677	—— G.	FL	4. 6.41
110245	Keil, C.	PO (T) (ee)	5. 1.41
80279	—— H.	PO	21. 3.42
119378	—— J. R. McL.	APO (Tr)	15.12.41
63427	Keill, T. F.	FO	15. 2.42
108942	—— W. E.	PO (E)	25.10.41
83217	Keiller, D.	FO	12. 8.41
32198	—— D. R.	FL	1. 9.39
43834	—— R. R.	FO	25. 4.41
87503	Keir, R. J.	FO (T) (s)	22. 7.41
16069	Keisler, T. J. C.	WO	1. 5.41
83368	Keith, A.	FO (T) (s)	10. 2.42
68572	—— A. W.	APO (Tr)	19. 4.41
	—— C. H.	GC	1. 7.37
116929	—— D. B.	PO (O)	20.12.41
115360	—— G. H.	APO (Tr)	13.10.41
46867	—— G. M.	PO	22. 4.41
62113	—— I. D.	PO (ASD)	4. 4.41
76099	—— J. F.	FL (E)	1. 3.42
88777	—— J. L.	FO (ASD)	22.11.41
1356	—— M. A.	SO (WAAF)	1. 2.42
107435	—— W. H.	PO (ASD)	26.11.41
39465	Kelaher, C. R.	SL	1.12.41
	Kelham, B. [25*e*(i)]	—	—
119567	—— F. A.	PO	24. 1.42
66045	Kelk, D. W.	FO (B)	18. 4.42
119643	Kell, A.	APO (Tr)	26. 2.42
66433	—— J. McK.	PO (E)	25. 7.41
88949	Kelland-Espinosa, E. J.	FO (ASD)	6.12.41
83369	Kellas, J. MacN.	FO (T) (a)	21.12.41
590032	Kellaway, H.	WO	1.11.40
115828	—— J. W.	PO (ASD)	16. 2.42
43448	—— S. E.	FL (ASD)	1. 3.42
590595	—— W. H.	WO	1. 8.41
89756	Kellehar, C.	FO (A)	7. 3.42
87986	Kelleher, D. M.	FL (M)	5.11.41
86989	—— F. S.	FL (M)	15.10.41
4570	Kellett, D. F. O.	ASO (WAAF)	6. 5.42
89095	—— G.	FO (B)	18. 2.41
	—— J. P. [12*c*]	—	—
86630	—— M.	FO	7. 9.41
124055	—— M. H.	APO (Tr)	24. 3.42
	—— R.	GC	1. 3.42
90082	—— R. G. [25]	Wg. Cr.	1.12.41
67647	Kelley, P. J.	FO	15. 5.42
70357	—— W. R. W.	FL	6. 5.41
104698	Kellie, G. H.	PO (ASD)	15. 8.41
104154	—— R.	PO (ASD)	15.10.41
122985	Kellitt, W. H.	PO (O)	1. 5.42
77413	Kellock, J. D. C. [16]	FL (ASD)	22. 8.41
90981	—— J. G.	FL (B)	1. 3.42
103822	Kellond, D. A.	PO (ASD)	9.10.41
80743	Kellow, G. J.	FO (E)	24. 7.41

Personal No.	Name.	Rank.	Seniority.
81689	Kellow, J. O. D.	FO (O)	30. 6.41
39615	—— R. A.	FL	1.10.40
89825	—— S. W.	FO	22.12.41
	—— L. H.	PO	—
75260	—— W. R.	FL (ASD)	1. 9.39
120186	Kelly, A. C.	PO (G)	11. 4.42
88950	—— A. S.	FO (ASD)	6.12.41
101333	—— B. V.	APO (Tr)	20. 5.41
70939	—— C. E.	FF (ASD)	8. 4.41
106430	—— C. W.	PO (ASD)	8. 9.41
68097	—— D.	PO (A)	2. 8.41
33207	—— D. D. A.	FL	3. 9.40
33168	—— D. P. D. G.	Wg. Cr.	1.12.41
112545	—— D. W.	PO	24.11.41
102637	—— F. B.	PO (T) (a)	31. 1.42
31336	—— F. H.	FL (E)	1. 9.41
63691	—— Frederick Leo	APO (Tr)	8. 4.41
105245	—— Frederick Leo	PO (ASD)	29.10.41
26256	—— G. B.	Wg. Cr.	1. 9.40
85608	—— G. E. P.	FL (M)	17. 9.41
69580	—— G. F.	PO (ASD) (int)	20. 8.41
41186	—— G. M.	FL	3. 9.41
115276	—— G. W.	PO (ASD)	16. 2.42
120744	—— H. B.	PO	30. 1.42
103823	—— H. D.	PO (ASD)	9.10.41
69581	—— H. F.	PO (ASD)	20. 8.41
2613	—— H. W.	ASO (WAAF)	11. 8.41
456	—— I. K.	SO (WAAF)	1.12.41
67455	—— J.	APO (Tr)	9. 4.41
103824	—— J. B.	PO (ASD)	9.10.41
1678	—— J. D.	ASO (WAAF)	10. 3.41
119302	—— J. E.	PO (R)	18.11.41
334	—— J. F.	Flt. O. (WAAF)	1.12.41
116930	—— *Rev.* J. G. M.	SL (Ch)	6. 1.42
82342	—— J. H. McG.	FO (ASD)	12. 7.41
69981	—— James P.	FO (M)	13. 6.41
113957	—— John Patrick	PO (O)	1.12.41
117569	—— John Patrick	PO (T) (a)	31. 8.41
62670	—— J. T. W.	PO (O)	9. 3.41
	—— J. V.	FL (Ret)	1. 1.23
36217	—— L.	FL (T) (e)	26. 6.41
89809	—— L. F.	FO	3.12.41
84098	—— Michael	FO (ASD)	5. 7.41
333581	—— Michall	WO	10. 9.36
38088	—— *Rev.* M. G.	SL (Ch)	16. 2.39
29014	—— M. H.	Wg. Cr.	1.12.40
3663	—— M. I.	ASO (WAAF)	20.10.41
	—— M. T.	S (PMNS)	4. 9.40
2220	—— P. A.	ASO (WAAF)	30. 6.41
84255	—— P. J.	FL (M)	27. 8.41
121382	—— P. M.	FL (M)	22. 5.42
3239	—— R. A.	ASO (WAAF)	29. 9.41
84559	—— R. F.	FO (R)	3. 9.41
515088	—— S.	WO	1. 7.41
73259	—— S. E.	FO (ASD)	8. 9.39
113681	—— S. J.	APO (Tr)	31.10.41
117277	—— T.	PO (ASD)	17. 2.42
	—— T. J. [100]	AC (M)	1.12.41
72070	—— T. S. B.	SL (M)	1. 6.42
122900	—— T. T.	APO (Tr)	18. 4.42
77532	—— V.	FL (G)	16. 4.42
73260	—— V. G. F.	FO (ASD) / EO	7. 9.39 / —
73971	—— V. P.	FO (Met)	24.11.40
31372	—— W.	PO	20. 5.41
33058	—— W. C.	WO	2. 8.36
68285	—— W. F. J.	PO (ASD)	13. 8.41
120807	—— W. G.	PO (O)	4. 4.42
101371	Kelner, D.	APO (Tr)	10. 6.41
81506	Kelsey, A. Sumner	FO (ASD)	4. 7.41
102209	—— A. Stanley	PO (R)	25. 9.41
60216	—— E. A.	PO (T) (s)	17. 1.41
83121	Kelsey, G. T.	FO (T) (s)	17. 5.41
351393	—— H.	WO	1.10.40
112445	—— H. C.	PO	24. 6.41
21265	—— H. E.	SL (A)	1.12.41
64229	—— L. B.	PO (A)	21. 6.41
39117	—— R. J.	SL	1.12.41
101628	—— W. Edward	PO (ASD)	4. 9.41
61791	—— W. Eric	APO (Tr)	8. 3.41
77533	Kelsh, F. J.	FL (G)	19. 4.42
106653	Kelshall, P. W. M.	PO	11. 9.41
66827	Kelso, T. M.	APO (Tr)	19. 3.41
66571	Kelvin, H. D.	PO	11. 5.41
90525	Kelway, A. C.	SL (B)	1. 3.42
75261	—— C. V.	SL (ASD)	1.12.41
117472	—— H. P.	PO	19.12.41
4324	—— P. E.	ASO (WAAF)	18. 2.42
116326	Kelynack, C. L.	APO (Tr)	29.11.41
2592	Kemball, P. E.	ASO (WAAF)	11. 8.41
117218	Kemble, A. R.	PO (ASD)	2. 3.42
108882	Kemnitz, J. H.	PO (ASD)	2. 7.41
109234	Kemp, A. F.	PO (ASD)	17.12.41
125295	—— A. W.	APO (Tr)	21. 5.42
103463	—— C. E.	APO (Tr)	20. 8.41
342508	—— C. G.	WO	3. 9.40
4599	—— C. L.	ASO (WAAF)	13. 5.42
46575	—— C. W.	PO (T) (e)	10. 1.42
75139	—— D. A. R.	FL (A)	1.12.41
105792	—— D. F.	PO (E)	14.11.41
113622	—— E. E.	APO (Tr)	30. 6.41
84620	—— E. H.	FO (A)	11.10.41
329488	—— E. J. W.	WO	1. 1.39
74527	—— F. A.	FO (T) (s)	26. 9.40
101548	—— F. J.	PO	3. 7.41
46248	—— F. W. J.	FO	24. 5.42
590309	—— G.	WO	1. 7.41
113874	—— G. J.	PO	3.12.41
512179	—— G. K.	WO	1. 5.41
337716	—— G. M.	WO	1.10.40
83559	—— H. C.	FO (E)	27. 9.41
365744	—— H. E.	WO	1. 3.40
63374	—— H. J.	FO (A)	31. 5.42
149468	—— H. W. J.	WO	1. 6.41
23060	—— J.	Wg. Cr. (M)	1. 6.41
118431	—— J. A.	PO (R)	18.11.41
76862	—— J. L.	FL (ASD)	1. 6.42
82023	—— J. T.	FO (ASD)	5. 4.41
121310	—— K. A.	PO	7. 2.42
90422	—— L.	SL (T) (e)	1. 6.41
110244	—— L. M. O.	APO (T) (S)	31.10.41
16564	—— M.	WO	1. 6.34
84941	—— N. L. D.	FO	7. 9.41
121997	—— N. W.	PO (G)	1. 5.42
72093	—— P. R.	SL (M)	1. 6.42
46906	—— R.	PO	4.10.41
3764	—— R. A.	ASO (WAAF)	27.10.41
77832	—— R. H.	FO (ASD)	3. 3.41
108527	—— R. R.	PO	11.10.41
	—— S. C.	WO	1. 1.39
	—— S. T.	FO (Ret)	28. 2.19
122557	—— W.	PO (O)	1. 5.42
73261	—— W. E.	FL (T) (s)	1.12.41
	—— W. W. [7]	—	—
78618	Kemp-Gee, B. M.	FO (ASD)	19. 4.41
88655	Kemp-Lewis, R. H.	FO	29.11.41
90850	Kemp-Scriven, R. S.	FL (ASD)	1.12.41
72078	Kempe, J. W. R.	SL	1. 3.42
526705	Kempen, E. M.	WO	1. 9.41
	Kemper, J.	SL (Ret)	1. 4.18
62725	—— M. J. I.	PO (T) (e)	29.12.41
43682	Kemplay, W. [25*a*(i)]	FO (E)	21. 7.41
4930	Kempleu, M.	ASO (WAAF)	10. 6.42

Personal No.	Name.	Rank.	Seniority.
66638	Kempner, M. P.	FO (ASD)	17. 5.42
79926	—— V. J. [23*a*]	FO (E)	24. 7.41
39882	Kempster, C. M. P.	FL	10.12.40
90829	—— F. T. R.	SL (ASD)	1. 9.41
84869	—— G. B.	FL (D)	10. 9.41
107262	—— K. J.	APO (T) (s)	29. 9.41
46046	—— R.	PO (T) (e)	6. 9.41
64061	Kempt, I.	APO (Tr)	1. 2.41
3673	Kempthorne, L. L.	ASO (WAAF)	21.10.41
68023	Kempton, F. J.	APO (Tr)	22. 4.41
224	—— H. K. McN.	SO (WAAF)	1. 3.42
100844	Kemshall, C.	APO (Tr)	13. 4.41
44793	Kemsley, A. H. [22*b*]	FO (ASD)	15. 5.41
83926	—— J. A.	FO (T) (e)	18.12.41
36070	—— R. J.	Wg. Cr. (T) (s)	1. 6.42
44396	Kenaelly, W. J. E.	FO (E)	20. 6.41
108608	Kench, A. S.	PO	30. 9.41
72140	Kenchington, J. M. [23*b*]	SL (E)	1.12.41
83887	—— L. L.	FO (T) (e)	2. 3.42
83268	Kendal, J. B.	FO	10. 8.41
40624	—— S. R.	FL	17. 8.41
35095	Kendall, A. B.	SL (T) (e)	1. 6.41
82406	—— A. H.	FO (ASD)	19. 7.41
105915	—— B. C.	PO (ASD)	5.11.41
114308	—— B. G.	PO (ASD)	19. 2.42
78471	—— D. N.	FL (ASD)	1. 6.42
581103	—— E. J. H.	WO	1. 4.42
1720	—— E. S.	APO (Tr)	27. 2.41
646070	—— F. M.	PO (ASD) (mt)	4. 9.41
109910	—— F. P.	PO	25.10.41
88978	—— G. P.	FO (T) (s)	2. 2.42
72401	—— H. C.	SL (E)	1. 3.42
4929	—— M.	ASO (WAAF)	10. 6.42
84473	—— P. C.	FO (ASD)	26. 8.41
117887	—— R. O.	PO (ASD)	4. 5.42
111744	—— R. R.	PO (ASD)	15. 1.42
105499	Kendle, J. A. C.	PO (R)	30.10.41
77047	—— W. E. C.	FL (ASD)	1. 9.39
	Kendrew, J. C.	SL (CC)	17. 9.41
47237	Kendrick, A. R.	PO (O)	21.11.41
112777	—— D. C.	PO (ASD)	28. 1.42
37721	—— J. S.	SL	1.12.41
70359	—— R. A.	FL (ASD)	1.12.41
81832	—— W. C.	FO (ASD)	12. 7.41
107500	Kennair, C.	PO (ASD)	16. 8.41
84670	Kennan, T. F.	FO	21. 7.41
354455	Kennard, G.	WO	1. 6.40
111417	—— G. W. G.	PO (ASD)	7. 1.42
40396	—— H. C.	FL	25. 7.41
87832	—— H. G.	FO (ASD)	1.11.41
21286	—— H. W.	FL (A)	27. 3.42
40715	—— J. H.	FL	3. 9.41
	—— M. F.	S (PMNS)	16. 4.40
67205	—— R. V.	PO (ASD)	23. 5.41
101549	—— W. D.	PO	3. 7.41
116344	—— William D.	APO (Tr)	17.12.41
125295	Kennedy, A. B.	APO (Tr)	21. 5.42
05229	—— A. J.	Wg. Cr.	1. 6.41
3372	—— A. K. M.	ASO (WAAF)	6.10.41
83427	—— C. E.	FO (ASD)	9. 8.41
74986	—— C. F.	FL (ASD)	1. 9.36
46791	—— C. G. E.	PO (R)	10.12.41
646386	—— C. G. E.	WO	1.10.41
101314	—— D.	APO (Tr)	7. 5.41
101471	—— D. C.	PO	5. 3.41
505676	—— D. C.	WO	1. 3.41
	—— D. D.	—	—
81358	—— D. E.	FO	30. 6.41

Personal No.	Name.	Rank.	Seniority.
3894	Kennedy, D. M.	ASO (WAAF)	10.11.41
111001	—— D. M. W. T.	PO (E)	23. 1.42
43959	—— D. Newton	FO	1. 7.41
81272	—— D. Neil	FO (ASD)	1. 7.41
623	—— E. G. N.	SO (WAAF)	1. 3.42
65689	—— Eric J.	PO (ASD)	30. 5.41
118240	—— Ernest J.	PO (R)	24.12.41
108023	—— E. Shaw	PO	1. 9.39
85396	—— E. Sebert	FO (ASD)	23. 9.41
	—— F.	S (PMNS)	1. 4.41
85312	—— F.	FO (ASD)	22. 1.41
23110	—— F. F.	Wg. Cr. (D)	1. 3.42
41428	—— F. J.	FL	3. 9.41
75016	—— F. K.	FL (ASD)	9. 8.41
43175	—— G.	FL	1. 4.42
15	—— H. A.	SO (WAAF)	1.12.41
79068	—— H. B.	FO (ASD)	6. 5.41
104136	—— H. D.	PO (R)	15.10.41
44998	—— H. F.	FO (T) (e)	19.11.41
32227	—— H. V.	FL (RAFO)	2. 4.37
85827	—— James	FO (ASD)	13. 9.41
88188	—— James	FL (D)	15.11.41
68924	—— John	PO (R)	9. 8.41
111508	—— J. A.	FO (M)	14.11.41
114309	—— J. A. B.	PO	4.11.41
107608	—— J. C.	PO (ASD)	3.12.41
	—— J. E. M.	S (PMNS)	1. 4.41
122295	—— *Rev.* J. J.	SL (Ch.)	2. 6.42
113958	—— J. M.	PO (ASD)	20.12.41
86316	—— J. P.	FO	20. 9.41
81351	—— J. S.	FL	23.10.41
104463	—— K.	PO	2. 8.41
37440	—— K. E.	FO	4.10.37
106484	—— *Rev.* L. B.	Ch. (SL)	16. 9.41
5756	—— M.	S (PMNS)	18. 3.42
37474	—— M. N. McF.	FL	28. 7.40
100794	—— Noel	PO (ASD)	6. 6.41
507589	—— Norman	WO	15. 3.41
85481	—— N. B.	FO (E)	25.11.41
2650	—— N. G.	ASO (WAAF)	18. 8.41
122141	—— P. A.	PO	7. 3.42
115695	—— *Rev.* P. W. R.	SL (Ch)	13. 1.42
82923	—— R. D.	FL (M)	30. 7.41
67955	—— R. F.	APO (Tr)	7. 4.41
118403	—— R. N.	FL (R)	29. 1.42
109050	—— R. W.	PO (ASD) (mt)	26.11.41
103198	—— S. B.	PO (ASD)	8.10.41
118241	—— S. V.	PO (R)	24.12.41
	—— T. E. H. P. [25*b*]	—	—
86232	—— T. R.	FO (T) (s)	27. 8.41
31193	—— T. S. [23*a*]	SL (E)	1.12.41
75634	—— W.	FL (ASD)	1. 3.42
109843	—— W. D.	APO (Tr)	7. 4.41
16178	—— W. M. C.	Wg. Cr.	1. 3.40
84999	—— W. S.	FO	24. 8.41
83772	—— W. T.	FO (ASD)	1. 7.41
48553	Kenneth, R. D. MacK.	PO (G)	9. 4.42
109056	Kennett, B. B.	PO (O)	20. 9.41
63943	—— E. F.	PO (R)	18. 4.41
122989	—— L. G.	PO	24. 1.42
590136	—— R. J.	WO	1. 7.41
46060	Kenney, F. A.	FO (ASD)	6. 6.41
348534	—— F. A.	WO	1. 3.40
349387	—— H.	WO	1. 6.40
509585	—— L.	WO	1. 1.41
44526	Kenning, G.	FO	7. 9.41
100323	Kennings, E. M.	APO (Tr)	3. 5.41
3868	Kennon, O. S.	ASO (WAAF)	3.11.41
118242	Kenny, A.	PO (R)	24.12.41
47747	—— A. J.	PO (O)	27. 1.42
110807	—— D. McD.	FO (M)	7.11.41
	—— E. J. A.	FO (ASD)	31.12.41

Personal No.	Name.	Rank.	Seniority.
347454	Kenny, H. T.	WO	15. 9.39
67700	—— J. H.	PO	1. 6.41
42844	—— J. J. P.	FO	18. 5.41
354720	—— L. F.	WO	1. 5.41
42960	—— M.	FL(G)	17. 1.42
64878	—— P. N.	PO	5. 3.41
110246	—— R. C.	APO (T) (s)	31.10.41
101172	—— S. M.	PO (ASD)	11. 9.41
102235	—— W.	APO (E)	18. 7.41
	Kent, Duke of, H.R.H. the	AVM	8. 6.39
		Hon. AC	5. 8.38
113561	Kent, A. E.	PO (ASD) (mc)	12. 2.42
101280	—— A. J.	APO (Tr)	18. 3.41
81596	—— B. S.	FL (M)	2. 7.41
	—— C. [10]	—	—
76101	—— C. E.	SL (A)	1. 6.40
70362	—— C. S.	FL	17. 5.41
103825	—— D. E.	PO (ASD)	9.10.41
73684	—— D. S. R.	FL (ASD)	1.12.41
101026	—— D. W.	PO	17. 6.41
79206	—— E. L. B.	FO (ASD)	1. 6.41
37189	—— G. A. H.	SL	1. 3.42
66093	—— John	PO (ASD) (mt)	9. 5.41
102461	—— John	APO (Tr)	20. 6.41
37106	—— J. A.	Wg. Cr.	1. 3.42
88778	—— J. de R.	FO (ASD)	22.11.41
348071	—— J. W.	WO	15.10.38
91112	—— K. G.	FL (B)	1. 3.42
64709	—— L.	APO (Tr)	20. 4.41
62119	—— M.	FO (ASD)	28. 3.42
1492	—— M. E.	SO (WAAF)	1. 6.42
107706	—— P. E.	PO (ASD)	6.12.41
79720	—— P. J. M.	FL (M)	28. 5.41
	—— R. C. [6]	—	—
77358	—— R. D.	PO (G)	16. 3.40
100962	—— R. J.	PO (A)	12. 9.41
23356	—— S.	SL (M)	1.12.41
121935	—— S. C.	PO (G)	1. 5.42
2052	—— S. H.	ASO (WAAF)	31. 5.41
	—— S. R.	PO (ASD)	4. 9.39
82481	—— T.	WO	15. 5.40
44019	—— T. W.	FO (T) (s)	30. 5.41
85119	—— W. C. L.	FO (T) (e)	21. 4.42
48684	—— W. H.	PO (E)	20. 4.42
46779	—— W. S.	PO	7.10.41
112874	Kentfield, E. L. H.	PO (ASD)	28. 1.42
13020	—— W. G.	FL (*ret*)	1. 1.31
		SL (T) (e)	1. 3.41
4053	Kentish, D. J.	ASO (WAAF)	24.11.41
40543	—— J. N.	FL	29. 7.41
104552	Kenward, D. R.	PO	20. 8.41
114896	—— H. N.	PO (ASD)	28. 2.42
354077	—— T. J.	WO	11.11.39
81431	Kenworthy, A.	FO (B)	24. 6.41
118888	—— J. C.	PO	25. 2.42
68442	—— P.	APO (Tr)	24. 3.41
78751	—— R. J.	FO (ASD)	1. 6.41
86759	—— William	FO (B)	3.10.41
125211	—— Walter	APO (Tr)	28. 2.42
122960	Kenwright, B. R.	PO	14. 3.42
102113	Kenwright-Cox, C. D.	PO	29. 6.41
187445	Kenyon, A.	WO	1. 6.41
117309	—— A. G.	PO (ASD)	18. 5.42
112175	—— B. L.	PO (G)	11.10.41
121311	—— D. E.	PO	30. 1.42
103826	—— D. R.	PO (ASD)	9.10.41
87987	—— H.	FL (M)	5.11.41
103827	—— H. A. S.	PO (R)	9.10.41
590044	—— L. N.	WO	1. 2.41
81745	—— R. S.	FL (ASD)	28. 7.41
118402	—— R. T.	PO	21. 2.42
106279	—— T. A.	PO (E)	28.11.41
112980	—— W.	APO (Tr)	15.10.41
88395	—— W. N.	FO	19.11.41
	Keogh, M. S.	SL (*ret*)	1. 1.37
111745	—— W. M.	PO (ASD)	14. 1.42
84474	Keown, E. O. D. [18]	FO (ASD)	26. 5.41
120133	—— W. B.	PO (O)	25. 4.42
90003	Keppel, W. B. A. J.	SL	1. 6.41
70363	Ker, B. R.	SL	1. 6.42
72071	—— D. A.	FL (M)	23. 9.39
05219	—— J. M. D.	Wg. Cr.	1. 3.41
181	—— M. B.	SO (WAAF)	11. 7.41
112027	—— R. D.	PO	12.11.41
80146	—— W. C.	PO (R)	18.10.41
61675	—— W. S.	APO (Tr)	1. 2.41
37321	Ker-Ramsay, R. G.	FL	6. 4.40
	Kerby, H. S. [106]	AC	1. 3.41
37571	—— J. G.	SL	1.12.41
119568	—— R. S.	PO	24. 1.42
36052	—— W. I. G.	SL	1. 3.41
72683	Kerby-James, F. L.	FL (ASD)	1. 4.41
40544	Kercher, J. O. C.	SL	23.10.41
35136	Kerchey, F.	SL (T) (e)	1. 6.42
112575	Kerigan, C.	APO (T) (e)	21.10.41
73262	Kermode, A. C.	SL	1. 6.42
37572	Kernaghan, S. H.	SL	1. 3.42
116190	Kernohan, W. H.	APO (Tr)	11.11.41
65161	Kernutt, L. W. M.	APO (Tr)	26. 2.41
73578	Kerpen, C. V.	FL (ASD)	1.12.41
107056	Kerr, A.	PO (ASD)	14. 1.42
45025	—— A. C.	FO (T) (e)	12.11.41
118515	—— A. G.	APO (T) (ee)	11. 3.42
82370	—— A. H.	FO (ASD)	18. 1.41
114371	—— A. L.	PO (E)	4. 3.42
35297	—— A. Stevenson	FL (T) (e)	6. 3.41
356238	—— A. Samuel	WO	1. 4.39
73464	—— C. [18*b*]	SL (ASD)	20.10.40
33264	—— D. A.	Wg. Cr.	1. 6.42
88283	—— E. M.	FO (ASD)	15.11.41
84412	—— F.	FO (ASD)	16. 8.41
89143	—— F. D. [25*h*]	FO (ASD)	7.12.41
61269	—— G.	FO	16. 2.42
80691	—— G. M.	PO (ASD)	17. 6.40
90109	—— G. P.	SL (ASD)	1.12.41
101246	—— G. W.	PO (ASD)	11. 9.41
	—— H. [4]	—	—
27030	—— H.	SL	1. 6.41
113959	—— H. A. C.	PO (ASD)	2.12.42
90590	—— Hamilton W.	FL (B)	1. 6.41
88553	—— Horace W.	FO (T) (a)	5. 5.42
73263	—— John	FL (ASD)	1.12.41
		EO	—
86921	—— John	PO (ASD)	14.10.40
75262	—— J. G.	FL (ASD)	1. 9.39
73685	—— J. M.	FL (M)	1. 8.40
43101	—— J. N. W.	FL	11. 4.42
120551	—— L.	PO (O)	19. 1.42
107989	—— M. D.	PO (ASD)	6.12.41
115342	—— N. P.	PO	30.12.41
63724	—— N. R.	APO (Tr)	9. 4.41
112176	—— R. A.	PO (ASD)	21. 1.42
23035	—— R. A. W.	FL (M)	30.11.39
313793	—— R. C.	WO	5. 8.38
43295	—— R. E.	PO	27. 7.40
74149	—— R. W.	FL (ASD)	10.11.40
1577	—— S. E. M.	ASO (WAAF)	25. 1.41
107717	—— W. C.	PO (ASD)	6.12.41
103063	—— W. D.	PO (T) (ee)	24.11.41
75140	—— W. J.	FL (A)	1.12.41
117095	—— W. L.	PO (ASD)	21. 5.41
84189	Kerr-Cross, I. H.	FO (ASD)	21. 8.41

Personal No.	Name.	Rank.	Seniority.
108394	Kerrell, F. S. S.	PO (E)	30.12.41
63993	Kerridge, A. L.	FO (ASD)	28. 3.42
111961	—— D.	PO (T) (ee)	26. 1.42
84679	—— G. E.	FO	10. 8.41
117024	—— P.	PO (O)	6. 9.41
3030	—— V. G.	ASO (WAAF)	15. 9.41
100011	Kerrigan, *Rev.* J.	SL (Ch)	5. 3.41
112966	Kerrison, A. E.	APO (Tr)	8.10.41
100139	—— R. H.	PO (ASD)	27. 8.41
84748	Kerr-Sheppard, R. W.	PO	23. 8.41
68637	Kerry, A. H. G.	APO (Tr)	4. 5.41
114897	—— F. S.	PO (ASD)	28. 2.42
84325	—— J. G.	FO	24. 8.41
13223	—— L. T.	Wg. Cr.	1. 6.42
104567	—— P. W.	PO (O)	24. 8.41
520738	—— R. C. A.	WO	1.10.41
112724	Kersey, W. S.	PO	12. 7.41
113640	Kershaw, A.	APO (Tr)	3.10.41
342323	—— A. A.	WO	15.11.41
62198	—— A. L.	FO (E)	16. 5.42
44502	—— C. [19]	FL (ASD)	1. 3.42
90470	—— C. D.	SL (B)	1. 6.41
62785	—— D. A.	FO (ASD)	31. 3.42
84621	—— D. G.	FO (A)	14. 7.41
83010	—— E.	FO (B)	17. 7.41
62235	—— F.	FL (D)	11. 3.41
91092	—— F. J.	FL (B)	1.12.42
75507	—— H.	SL (ASD)	1.12.41
113201	—— H. W. J.	PO (E)	5. 2.42
114370	—— J. B. S.	PO (ASD)	19. 2.42
111827	—— J. R. M.	PO (E)	6. 2.42
112992	—— J. W.	APO (Tr)	27.10.41
79046	—— L.	FO (T) (S)	11.11.41
47459	—— L. K.	PO	29.11.41
3181	—— M. S. K.	ASO (WAAF)	22. 9.41
116848	—— P.	APO (Tr)	6.12.41
104553	—— P. O.	PO	20. 8.41
	—— R. H.	GC	1. 7.36
112776	—— R. P.	PO (ASD)	28. 1.42
44439	Kerslake, G. S. W.	FO (T) (e)	16. 5.41
87725	—— P. H.	FO (B)	21.10.41
23125	Kersley, J. A.	Wg. Cr. (M)	1.12.41
69675	Kerswell, G.	APO (Tr)	4. 3.41
64574	—— J.	APO (Tr)	16. 4.41
44087	—— W.	PO (T) (e)	16. 5.40
42580	Kerwin, B. V.	FL	24. 3.42
79648	Kesley, S.	FL (ASD)	1. 6.42
105346	Kessick, A. R.	PO (A)	24.10.41
100909	Kestell, T. A.	APO (Tr)	24. 5.41
	Kesteven, W. H. [25*d*]	—	—
78686	Ketchen, H. J.	FO (ASD) (mt)	16. 5.41
63607	Ketchin, J. [1]	APO (Tr)	3. 4.41
45768	Kettell, S. F.	FO (T) (S)	1. 2.42
119428	Ketteringham, A. J.	PO (ASD)	11. 5.42
513845	Kettle, A.	WO	1. 9.41
64149	—— H. P.	APO (Tr)	2. 4.41
112177	—— R. E.	PO (ASD)	21. 1.42
33192	Kettlewell, G. V. W.	SL	1.12.41
747	—— S. D. E.	ASO (WAAF)	22. 6.40
90942	—— W. J. W.	FL (B)	1. 3.42
44639	Kettley, J. R.	FO (T) (e)	14. 3.40
75788	Ketton-Cremer, R. T. W.	FO (E)	20. 1.41
67966	Kettrick, J.	APO (Tr)	9. 4.41
114357	Kevill, J. D.	PO (ASD)	4. 1.42
118401	Kevill-Davis, S. H.	PO	23.12.41
46064	Kevis, F.	FO (ASD)	1. 8.41
66935	Kew, C. H. S.	APO (Tr)	3. 4.41
64478	—— L. H.	APO (Tr)	1. 4.41
125242	—— R. B.	APO (Tr)	31. 3.42
109233	Kewley, L. J.	PO (ASD)	17.12.41
	—— J. C. [24*b*]	—	—
61946	—— R. A.	FO	14. 1.42
62323	Key, G. B. C.	FO	9. 3.42
37815	—— G. C. O. [25*f*]	SL	19. 7.41
510080	—— G. H.	WO	1. 4.41
105500	—— O. J.	APO (ASD)	30.10.41
65684	—— S. R.	PO (ASD)	12. 5.41
84929	—— V. P.	FO	31. 8.41
48230	Keymer, R. P.	APO (T) (ee)	27.11.41
	Keynes, G. L.	GC (M)	17.10.39
88419	—— J. D.	FO	27.11.41
45980	Keys, D. M.	FO (O)	26. 4.42
	—— J. H. [6]	—	—
	Keyse, O. A.	S (PMNS)	16. 7.28
89926	Key Stone, W. G.	FO (ASD)	10. 1.42
106330	Keyte, J. N.	PO (A)	14.11.41
118097	Khan, M. A.	PO	7. 3.42
119569	—— M. D.	PO	24. 1.42
68746	—— M. M.	PO	11. 5.41
87833	—— S. A.	PO (T) (S)	1.11.40
62927	Kibbler, A. K.	FO (Tr)	1.10.41
62505	Kickerty, J. H.	APO (Tr)	1. 2.41
42952	Kidd, C. A.	FL (G)	17. 1.42
117633	—— C. F.	PO (ASD)	25. 5.42
90048	—— C. W.	SL (M)	1. 6.41
110479	—— D.	PO (ASD)	31.12.41
05237	—— E. C.	Wg. Cr.	1. 3.41
117499	—— E. P. C.	PO	7. 1.42
69927	—— F. T.	APO (Tr)	26. 5.41
89322	—— G.	FO	24.11.41
88335	—— G. le B.	FO (ASD)	21. 1.42
105069	—— James	APO (Tr)	14. 7.41
83560	—— J. E. [25]	FO (E)	1. 8.41
75529	—— W.	SL (T) (S)	13. 4.41
81372	Kidd-May, H. A.	FO	6. 7.41
44690	Kiddier, N.	FL (ASD)	1. 3.42
47270	Kiddle, J. E.	PO	11.10.41
78262	Kidger, D.	PO (ASD)	24. 3.40
101682	Kidley, A. G.	PO (ASD)	18. 9.41
77749	Kidman, D. V.	FO (ASD)	27. 2.41
83096	—— J. E.	FO (ASD)	27. 7.41
2855	Kidner, M. S.	ASO	1. 9.41
118558	Kidson, A. B.	PO	27. 3.42
45623	—— A. H.	FO (T) (S)	1. 7.41
1679	—— J. M.	ASO (WAAF)	10. 3.41
115800	—— M. W. T.	PO	8.12.41
621	Kidston, H. J.	SO (WAAF)	1. 3.42
84107	—— M. G.	PO (ASD)	29. 6.40
63792	Kier, C. D.	FO	2. 4.42
11996	Kieran, J. D. M.	FO (M)	24. 4.42
519422	Kiernan, W. R.	WO	1.10.41
40230	Kierstead, R. C.	SL	1. 6.42
16069	Kiesseer, T. J. C.	WO	1. 5.41
61862	Kiff, D. N.	FL (M)	18. 2.42
108297	Kift, A. E.	APO (Tr)	21. 7.41
102886	Kilbey, S. H. H.	APO (Tr)	11. 6.41
358552	Kilbride, F. J.	WO	1. 2.41
83442	Kilburn, G. A.	FO (ASD) (mc)	12. 8.41
87399	—— G. F.	FO	2.11.41
111055	—— H. V.	APO (Tr)	17. 9.41
92150	—— J. M.	APO (Tr)	1. 2.41
116807	—— M. P.	PO	15.11.41
60655	—— S. L.	FL (B)	1. 3.42
903828	Kilby, H. C. E.	PO (ASD)	9.10.41
90404	—— R. J.	FL (ASD)	1.12.41
118092	Kildea, R. M.	PO	10. 3.42
103829	Kilgallin, D. J.	PO (R)	9.10.41

Personal No.	Name.	Rank.	Seniority.
64230	Kilgour, G.	PO (A)	21. 6.41
111509	—— G. H.	FO (M)	14.11.41
69549	—— J. G.	PO (ASD)	20. 6.41
84475	—— R. McC.	FO (ASD)	1. 7.41
	Kilhany, B. [25e]	—	—
77000	Kilkenny, J. C.	FL (ASD)	1. 3.42
515066	Kill, D. W.	WO	1. 6.41
112653	—— J. F.	PO (ASD)	5. 2.42
100791	Killeen, C.	PO (R)	13. 8.41
78791	—— L. W.	FL (B)	1. 6.42
84760	—— T. E. St. J.	FO (T) (e)	21. 1.42
77188	Killey, H. C.	FL (D)	2. 1.41
114358	Killian P. A.	FO (M)	19.12.41
348341	—— W. J.	WO	1. 5.40
61373	Killick, A. E. H.	FO (ASD)	21. 2.42
1106	—— B. R.	ASO (WAAF)	31. 8.40
44473	—— C. A.	FL (R)	1. 3.42
77676	—— *Rev.* E. T.	SL (Ch)	20. 2.40
61168	—— H. S. C.	FO (E)	2. 5.42
90289	—— J. A.	FO (T) (a)	19. 5.40
101683	—— P. W. M.	PO (ASD)	18. 9.41
87592	—— R. W. H.	FO (E)	18. 1.42
48052	—— W. F.	PO (G)	4. 3.42
46500	Killingback, F.W.G.	PO	21. 8.41
245158	Killington, B. W.	WO	14. 4.38
119653	Killip, E. L.	PO (O)	27. 3.42
	Killmayer, L. J. [23]	SL (*ret*)	1. 4.18
342551	Killock, W. T.	WO	1.10.40
109938	Killoran, K. C.	PO (O)	29. 9.41
101058	Killpack, C. G.	PO	29. 6.41
39793	Kilmartin, J. I.	SL	1.12.41
	Kilmister, C. H. [102]	—	—
91124	Kiln, C. W.	FL (B)	1. 3.42
8777	Kilner, J. C. N.	FO (ASD)	25.10.41
63783	—— J. R.	FO	2. 4.42
82270	Kilpatrick, C. H.	FO (ASD)	29. 6.41
107047	—— G.	PO (ASD)	14. 1.42
108987	—— J. C.	PO	1.11.41
14063	—— J. MacC. [20a]	Wg. Cr. (M)	1. 7.38
	—— L. M.	S (PMNS)	18. 9.40
3797	—— M. M.	ASO (WAAF)	1.10.41
83418	—— P. J. W.	FO (ASD)	18. 6.41
76321	—— T. S.	FO	24. 8.41
102086	Kilsby, A. E.	PO	12. 7.41
106910	Kilvington, W.	PO (ASD)	19.11.41
77523	Kimbell, N. K. B.	FL (M)	1. 1.41
107158	—— R. J.	PO (G)	16. 8.41
42940	Kimber, C. T.	FL (O)	17. 1.42
43762	—— J. A. C.	FL (A)	1.12.41
80872	—— J. C. B.	FO (ASD)	12. 6.41
82343	—— J. H.	FO (ASD)	12. 7.41
60217	—— K. G. P.	FO (ASD)	17. 1.42
45956	—— R. E.	FO (T) (a)	1.11.41
74150	—— R. H.	FL (ASD)	1. 3.42
72179	—— T. J. [24a]	SL (E)	1.12.41
64948	Kimberley, H. M.	APO (T) (s)	16.11.40
47963	—— J. E.	PO (ASD)	17. 2.42
47535	Kimbrey, C. G.	FO (T) (s)	1.12.41
104365	Kimmins, A. R.	PO	30. 8.41
64575	—— L. G.	APO (Tr)	16. 4.41
32145	Kimpton, M. W.	SL	1.12.41
21253	—— W. H. M.	SL (A)	1. 9.41
39466	Kinane, W.	FO	19.10.38
88487	Kincaid, W. B. S.	FO (B)	11.11.41
111949	Kinch, E. G.	PO	12.11.41
118243	Kinchett, H. F.	PO (R)	24.12.41
60132	Kinchin, E. W.	FO	22.12.41
83888	Kind, A. F.	FO (ASD)	9. 8.41
102943	—— R.	APO (Tr)	17. 7.41
42611	Kinder, D. S.	FL	24. 3.42
40836	—— M. C.	FL	3. 9.41
79849	King, A.	FO (E)	5. 6.41
349344	—— A. A. E.	WO	1. 2.40
74152	—— A. E.	FL (ASD)	1. 3.42
2964	—— A. E. M.	ASO (WAAF)	22. 9.41
105149	—— A. F.	PO (ASD)	19.11.41
44763	—— A. G. W.	FO (T) (e)	16. 5.41
35271	—— A. H.	FL (T) (e)	21.11.40
74961	—— A. H. E.	SL (ASD)	1.12.41
21315	—— A. R. B.	FL (A)	27. 3.42
47679	—— A. S.	PO (T) (e)	26. 5.41
69796	—— A. W.	APO (Tr)	28. 4.41
4093	—— A. W.	ASO (WAAF)	1.12.41
114359	—— A. W.	PO (ASD)	19. 2.42
84045	—— B.	FO (B)	12. 8.41
61200	—— B. A.	FO (A)	27. 4.42
86526	—— B. B.	FO (ASD)	10.10.41
47876	—— B. C. H.	PO (O)	8.12.41
118112	—— B. J.	FO (R)	1. 4.42
57292	—— B. P.	SL	1.12.41
	—— *Rev.* C.	SL (Ch)	28.11.39
101605	—— C. B. R.	PO (ASD)	9. 2.41
72290	—— C. D.	SL (E)	1. 3.42
2124	—— C. D. I.	ASO (WAAF)	16. 6.41
329536	—— C. E.	WO	1. 6.41
37046	—— C. F.	Wg. Cr.	1. 6.42
91160	—— C. J.	FO (B)	3. 9.40
	—— C. M.	WO	—
528	—— C. M.	SO (WAAF)	1. 3.42
	—— C. L.	GC	1.11.38
64716	—— C. S. W.	APO (Tr)	21. 4.41
36118	—— D.	SL	1.12.41
21332	—— D. C.	FL (A)	2. 7.41
118803	—— D. G.	PO (R)	18.11.41
74151	—— D. H.	FL (ASD)	1. 3.42
112775	—— D. M.	PO (E)	28. 1.42
06090	—— Dudley W.	Wg. Cr. (E)	1. 6.42
68014	—— David W.	APO (Tr)	20. 4.41
68405	—— Douglas W.	APO (Tr)	17. 3.41
117589	—— D. W. E.	PO (ASD)	5. 8.41
111252	—— D. W. O'D.	PO (G)	8.11.41
46138	—— Edward	FO (T) (s)	5. 6.41
511028	—— Ernest	WO	1. 2.41
67258	—— Ernest	PO (ASD)	6. 6.41
48854	—— Edward A.	PO (E)	7.10.41
117785	—— Edwin A.	PO	2. 3.42
79663	—— E. D.	FL (ASD)	22. 3.41
41933	—— Edwin H.	FL	6.11.41
91105	—— Edmund H.	FO (B)	1.11.40
	—— E. M.	S (PMNS)	4. 9.40
81525	—— E. T.	FO (ASD)	5. 7.41
103487	—— F. Brian	PO	9. 8.41
31076	—— F. Baden	SL (E)	1. 9.41
65112	—— F. C.	APO (Tr)	1. 2.41
119303	—— F. E.	PO (O)	11. 1.42
	—— F. H.	FL (M)	27. 2.40
111698	—— F. L.	PO (T) (s)	3. 4.42
100769	—— Frank W.	PO (R)	4. 9.41
108411	—— Francis W.	PO (ASD)	10.12.41
118498	—— G. A.	PO	28. 3.42
115277	—— G. B. H.	PO	6.12.41
	—— G. C. [8]	—	—
109232	—— G. F.	PO (ASD)	17.12.41
62304	—— G. H.	FO	5. 3.42
118162	—— G. J.	P. (O)	8.12.41
120826	—— G. K.	APO (T) (e)	28. 1.42
86730	—— G. P.	FO (G)	23. 9.41
80305	—— G. W. P.	PO (Met)	26. 6.42
511636	—— Harold	WO	27.11.39
45407	—— Henry	WO	15.10.41
113134	—— Henry	PO (ASD)	12. 2.42
109800	—— H. A.	APO (Tr)	27. 8.41
109565	—— H. D.	PO (A)	26.12.41
04093	—— H. E. [155]	Wg. Cr.	1. 3.39

Personal No.	Name.	Rank.	Seniority.
82119	King, H. F. [14]	FO (ASD)	25. 2.41
47255	—— H. H.	PO (T) (e)	29. 4.41
103830	—— Hubert J.	PO (ASD)	9.10.41
115829	—— Henry J.	PO (ASD)	14. 3.42
109939	—— Harry J.	PO (O)	29. 9.41
111328	—— Henry J.	PO	24.10.41
87132	—— H. K.	FO (ASD)	27. 9.41
85706	—— H. L.	FO (ASD)	10. 3.42
347867	—— H. M.	WO	30. 8.38
45821	—— H. S.	FO (T) (e)	19. 5.42
62256	—— H. V.	FO	26. 2.42
4151	—— I. B.	ASO (WAAF)	1.12.41
105246	—— I. W.	PO (ASD)	29.10.41
48728	—— Jeffrey	PO (G)	30. 4.42
110058	—— J.	PO (ASD)	24.12.41
122083	—— John	PO	27. 3.42
45734	—— J. A.	PO	17. 5.41
89624	—— J. A. R.	FO	9.11.41
	—— J. B. [73]	FL (RAAF)	—
31490	—— J. Baden	FL (E)	1.12.41
67653	—— J. Barry	PO (O)	25. 5.41
117808	—— J. Bonar	PO (ASD)	31. 3.42
3287	—— J. B.	ASO (WAAF)	29. 9.41
47583	—— J. C.	PO	24.10.41
89605	—— J. B. G.	FO	29.12.41
76572	—— J. D.	FL	6.11.41
1230	—— J. E.	SO (WAAF)	1. 2.42
86382	—— J. Eric	FO	29. 9.41
110921	—— J. Edward	PO (ASD)	7. 1.42
75908	—— J. Herbert	FL (B)	1. 3.42
85482	—— J. Hall	FO (E)	25.11.41
72388	—— J. L.	SL (E)	1. 3.42
74734	—— J. R.	FL	24.10.41
64788	—— J. T.	PO (E)	4. 7.41
740371	—— K. A.	WO	1.10.41
65281	—— L.	APO (Tr)	25. 4.41
89217	—— L. A.	FO (ASD)	12.11.41
33089	—— L. B. B.	Wg. Cr.	1. 9.41
44899	—— L. E.	FO (T) (e)	22.10.41
42612	—— L. F. D.	FL	10. 4.42
340181	—— L. J.	WO	1. 1.39
24169	—— L. L.	SL	1. 3.40
	—— L. N. [25*b*]	—	—
108412	—— L. P.	PO (ASD)	10.12.41
105347	—— L. T. S.	PO (A)	24.10.41
120930	—— L. V.	PO	13. 3.42
64062	—— L. W.	APO (Tr)	1. 2.41
1107	—— M. A. McG.	ASO (WAAF)	31. 8.40
4384	—— M. E.	ASO (WAAF)	25. 3.42
	—— M. H. [22*c*]	—	—
3590	—— M. I.	ASO (WAAF)	20.10.41
63994	—— N. F.	PO (ASD)	9. 5.41
104350	—— N. J. A.	PO (G)	26. 7.41
114360	—— N. T. S.	PO (ASD)	19. 2.42
112178	—— N. S.	PO	6.11.41
103831	—— O. T. P.	PO (ASD)	9.10.41
105501	—— P. A. D.	PO (ASD)	30.10.41
64098	—— P. J.	APO (Tr)	12. 2.41
112179	—— P. J. F.	PO (ASD)	21. 1.42
	—— P. J. R.	GC	1. 3.41
600	—— P. M.	SO (WAAF)	1. 3.42
122504	—— P. T. S.	PO	7. 3.42
	—— P. W. B. [7]	—	—
105157	—— R. D.	PO (ASD)	27. 8.41
115464	—— R. F.	APO (Tr)	4.11.41
64819	—— R. G.	FO (A)	21. 6.42
81291	—— R. G. B.	FO (E)	5. 6.41
88880	—— R. G. S	FO	23.11.41
37191	—— R. H. S.	SL	1.12.40
102364	—— R. John	APO (Tr)	22. 3.41
108393	—— R. Joseph	PO (E)	30.12.41
119570	—— R. L.	PO	24. 1.42
61374	King, R. Standish	FO (ASD)	21. 2.42
65862	—— R. Stanley	APO (Tr)	27. 4.41
35197	—— R. Watson [10*a*]	SL (T) (S)	1. 6.42
74353	—— R. Wearing	FL (ASD)	1. 3.42
120344	—— R. Wilfred	PO (O)	25. 4.42
341648	—— S. A. E.	WO	15. 5.40
45449	—— S. F.	FO (T) (e)	1. 5.41
77291	—— S. N.	FL (ASD)	1. 6.42
108180	—— S. S.	APO (T) (e)	14.11.41
29037	—— T.	Wg. Cr. (E)	1. 9.41
72188	—— T. B. [25*a*]	SL (E)	1. 3.42
79568	—— T. R.	FL	1. 1.42
37857	—— T. S. R.	SL	1. 3.42
3257	—— V. C.	ASO (WAAF)	29. 9.41
46405	—— V. H.	PO	20. 8.41
118804	—— Wilfred	PO (R)	18.11.41
14225	—— William	SL (Q)	1. 8.38
80744	—— William	FO (E)	24. 7.41
4643	—— W. B.	ASO (WAAF)	20. 5.42
46807	—— W. B.	PO (R)	10.12.41
121884	—— W. D.	APO (Tr)	3. 2.42
101173	—— W. G.	PO (ASD)	11. 9.41
110838	—— W. G. H.	PO	22.10.41
106622	—— Wm. Harold	PO (ASD)	12.11.41
109849	—— W. H.	APO (Tr)	30. 7.41
35034	—— Wm. Henry	Wg. Cr. (T) (e)	1.12.41
	—— W. James [105]	GC (E)	1. 4.39
41712	—— W. John	FL	30. 9.41
117732	—— W. Jonathan	APO (Tr)	5.11.41
77359	—— W. L.	FO	16. 3.41
31036	—— W. MacI.	Wg. Cr. (E)	1. 9.41
112958	—— W. N.	APO (Tr)	4.10.41
117500	—— W. R.	PO	7. 1.42
69528	King-Hamilton, M. A. B. [8*b*]	PO (ASD)	19. 5.41
16057	King-Lewis, A.	GC	1. 3.42
90781	King-Smith, A.	FL (B)	1. 9.40
103110	—— C.	PO (ASD)	1.10.41
112406	Kingaby, D. E.	PO	15.11.42
33319	Kingcombe, C. B. E.	SL	1. 3.41
47334	Kingdom, W. W. J.	PO (T) (e)	4.10.41
112328	Kingdon, F. E.	PO (A)	4. 3.42
60218	—— G. P. [14]	FO (ASD)	17. 1.41
65059	—— H. E. M.	FO (ASD)	19. 3.42
120149	—— O. W.	PO	20. 8.41
87955	—— P. S. T.	FO (ASD)	18.11.41
65043	Kinge, W. A. M.	FO (ASD)	15. 4.42
102377	Kingerley, F. R.	APO (Tr)	28. 4.41
69853	Kingham, C. F.	APO (Tr)	9. 5.41
1897	—— E. V.	ASO (WAAF)	5. 5.41
13138	—— F. L.	FL (*ret*)	1. 1.31
107796	Kinghorn, A. M.	FO (D)	3.10.41
105916	—— E.	PO (ASD)	5.11.41
72222	Kings, D. L. [25*a* (*i*)]	SL (E)	1.12.41
82953	—— R. A.	FO	3. 8.41
115278	Kingsbury, J. G.	SL (M)	2. 1.42
78406	—— L. B.	FO (E)	13. 5.41
41713	—— L. C.	FL	2.10.41
113803	Kingscote, E. A.	PO (T) (S)	16.11.41
78933	Kingsford, G. M.	FO (ASD)	20. 2.41
102557	—— R. S.	PO	22. 6.41
194	Kingsford-Lethbridge, J. C.	SO (WAAF)	1. 3.42
341521	Kingshott, H. J.	WO	1. 9.41
100956	Kingsland, J. C.	APO (Tr)	7. 7.41
119572	Kingsley, A. R.	PO	24. 1.42
101636	—— E. D.	PO (ASD)	15. 9.41
1239	—— I. D.	SO (WAAF)	1. 2.42
86824	—— J. F. C.	FO (ASD)	7.10.41
72872	—— S. G.	SL (ASD)	2. 7.41

Personal No.	Name.	Rank.	Seniority.
	Kingsley Wood, *Sir*	Hon. A. C. (AAF)	27. 9.38
505107	Kingsmill, J. N.	WO	1.11.40
85483	Kingston, C. L.	FO (E)	25.11.41
77393	—— D. A.	PO	7.12.41
3450	—— E. F.	ASO (WAAF)	13.10.41
4429	—— G. E.	ASO (WAAF)	15. 4.42
	—— L. S.	FL (CC)	7. 5.41
103199	—— M.	PO (ASD)	8.10.41
116978	—— P. T.	FL (R)	8. 1.42
72309	—— R. G.	SL (E)	3. 1.42
10110	—— W. A.	Wg. Cr. (E)	1. 1.38
70366	—— W. J. W.	FL	3. 9.41
	Kingston-McCloughry, E. J.	GO	1.12.40
77259	Kington, C. N.	FO (T) (e)	14. 8.41
05248	Kington-Blair-Oliphant, D. N.	Wg. Cr. (T) (a)	1. 3.40
42349	Kingwell, I. H.	FL	1. 2.42
70785	Kingwill, A. N.	Wg. Cr.	1. 6.42
44829	—— P. N.	FO (O)	9. 5.41
107609	Kinley, E. R.	PO (ASD)	3.12.41
80170	Kinmont, C. P.	PO (ASD)	1. 4.41
101821	Kinmouth, M. H.	FO (M)	11. 7.41
61982	—— M. W.	PO	6. 3.41
31042	Kinna, T. J.	Wg. Cr.	1. 9.41
115418	Kinnaird, *Master of* [19*a*]	PO (ASD)	24.12.41
88779	—— D. H. O'H.	FO (ASD)	22.11.41
86162	Kinnear, A. N. [12*b*]	FO (ASD)	27. 7.41
70367	—— D.	SL	1.12.41
67967	—— J. W.	APO (Tr)	9. 4.41
120281	—— M.	APO (Tr)	27. 2.42
102902	Kinneir, G. H.	APO (Tr)	16. 6.41
111857	Kinnell, S. D.	APO (Tr)	1. 7.41
113653	Kinnersley J. R.	APO (Tr)	14.10.41
67654	Kinniburgh, A.	PO (O)	25. 5.41
23116	Kinnison, R. N.	FL (M) (*ret*)	28.10.32
83443	Kinross, *Baron*	FO (ASD)	12. 8.41
	Kinsey, B. B.	Hon. FL (ASD*)	25.11.41
117359	—— J. H.	PO (O)	14. 3.42
506450	—— F.	WO	1. 5.41
114841	—— F. E.	APO (Tr)	4.12.41
101017	—— R.	PO	10. 6.41
61443	—— R. J.	PO (E)	16. 5.41
115128	—— T. L.	PO	8.12.41
116279	Kinsman, C. H.	APO (Tr)	20.12.41
72135	—— H. J. A. [22*b*]	SL (E)	1.12.41
342633	—— J. J.	WO	1. 6.40
83747	—— M. H.	FO (ASD)	12. 8.41
103832	Kinver, C. H.	PO (ASD)	9.10.41
510363	Kipling, W. E.	WO	1. 1.41
48427	Kippax, J.	PO	24.10.41
77534	Kippen, C. H.	FO (ASD)	16. 4.41
100875	—— J. B.	APO (Tr)	9. 5.41
29016	Kippenberger, R. L.	Wg. Cr.	1.12.40
3374	Kipps, H. M.	ASO (WAAF)	13.10.41
105917	—— J. W. P.	PO (ASD)	5.11.41
115504	Kirby, A. A. T.	APO (Tr)	21.12.41
118244	—— A. R. C.	PO (R)	24.12.41
73	—— B. T.	SO (WAAF)	14.11.38
76230	—— B. W.	FL (ASD)	1. 7.41
109129	—— C. B.	PO (G)	18.10.41
43920	—— E. W.	FO (A)	6. 6.41
344137	—— F. C.	WO	1. 6.40
113427	—— F. C.	PO (G)	29.11.41
35161	—— F. C. H.	SL (T) (e)	1. 6.42
	—— F. H.	Wg.Cr.(E)(*ret*)	1. 4.18
64710	—— G. S.	APO (Tr)	20. 4.41
119304	Kirby, G. W.	PO (ASD)	12. 1.42
516623	—— G. V. E.	WO	1. 6.41
9126	—— H. C.	WO	17. 5.37
1563	—— H. G.	SO (WAAF)	1. 6.42
	—— J. L.	GC	1. 3.41
112180	—— J. R.	PO (ASD)	21. 1.42
2015	—— K. W.	ASO (WAAF)	28. 7.41
562776	—— L. R.	WO	1. 2.41
115053	—— L. W.	PO	6.12.41
125243	—— N. F.	APO (Tr)	31. 3.42
121510	—— R.	PO (O)	30. 4.42
110480	—— R. N.	PO (ASD)	31.12.41
44340	—— R. S.	FO (ASD)	20. 6.41
117219	—— W. J.	PO (ASD)	1. 2.42
3182	Kirby-Burt, A. E.	ASO (WAAF)	22. 9.41
39103	Kirby-Green, T. G.	FL	3. 9.40
60741	Kirby Marsh, *Rev.* A. F. W.	SL (Ch)	1. 2.41
15077	Kirchner, L. G. A.	FL	15. 5.40
65256	Kirk, A.	APO (Tr)	21. 4.41
64063	—— A. B.	APO (Tr)	1. 2.41
45979	—— A. J. J.	PO (O)	1. 3.41
78162	—— C. G. P.	FO (R)	1.10.40
	—— C. J. [5]	—	—
	—— C. S. [23]	—	—
60172	—— D. W.	FO (ASD)	7.11.41
45636	—— E. A. G.	FO (E)	28. 3.41
105503	—— E. C.	PO (ASD)	30.10.41
48636	—— E. E.	APO (T) (s)	19. 2.42
	—— E. H.	Hon. PO (ASD*)	25.11.41
	—— F.	GC	1. 6.41
35075	—— F. A.	Wg. Cr. (T) (e)	1. 6.42
68580	—— G. L.	APO (Tr)	21. 4.41
75903	—— H. G.	FL (ASD)	1. 3.42
42714	—— I. C.	FO	7. 4.41
100952	—— James	APO (Tr)	27. 6.41
105504	—— John	PO (ASD)	30.10.41
42714	—— I. C.	FL	7. 4.42
33117	—— J. E.	SL (T) (s)	1. 1.40
85140	—— J. S.	FO (ASD)	5. 6.41
48727	—— P.	PO (G)	30. 4.42
76219	—— P. D.	SL (ASD)	23. 8.41
142	—— R. M.	FLO (WAAF)	1.12.41
726	—— S. M.	ASO (WAAF)	15. 6.40
75593	—— T. H.	FL (Met)	7.11.39
109433	—— W. H.	PO (E)	9. 1.42
42007	—— W. J. R.	FL	6.11.41
61444	Kirkaldy, P. G.	FO (E)	16. 5.42
88912	Kirkbridge, C. D.	FO (ASD)	20.11.41
	—— G. [23]	—	—
47707	Kirkby, G.	FO (T) (e)	1. 3.42
105247	—— H. E.	PO (ASD)	29.10.41
91120	—— L. H.	FL (B)	1.12.41
42613	—— R. E.	FL	18. 2.42
3240	Kirkconnel, B.	ASO (WAAF)	29. 9.41
	Kirke, E. St. G.	Wg. Cr. (CC)	17. 8.39
85968	—— M. G.	FO (B)	1.12.41
1878	—— P. M.	ASO (WAAF)	26. 4.41
122505	Kirker, R.	PO	7. 3.42
91026	Kirkham, D.	WO	20. 6.39
361799	—— J.	WO	1.10.40
28111	—— N.	FL	3. 9.40
72408	—— N. C.	SL (E)	1. 6.42
70918	Kirkland, C.	FL	13. 6.41
121312	—— D. S.	PO	30. 1.42
365253	—— G. L.	WO	1.11.40
46716	—— N. G.	PO	1.10.41

Personal No.	Name.	Rank.	Seniority.
116908	Kirkman, B. A.	PO	11. 1.42
70369	—— H. R.	PO	11. 1.42
77941	—— J. S.	FO (G)	22. 4.41
60471	—— N. F.	FL (M)	17. 1.42
	Kirkness, C. S. [22c]	—	—
60742	Kirkpatrick, *Rev.* C. H.	SL (Ch)	1. 2.41
	—— D.	S (PMNS)	26. 6.41
273	—— E. R.	SO (WAAF)	1. 2.42
05230	—— H, J.	Wg. Cr.	1. 3.41
90184	—— I.	Wg. Cr.	1. 3.42
85000	—— *Sir* J. A.	FO	24. 8.41
113624	—— J. E.	APO (Tr)	9. 8.41
63843	—— J. H.	FO	5. 2.42
60173	—— M. A. A.	FO (ASD)	7.11.41
83830	—— R. M.	FO (ASD)	29. 7.41
112774	—— T. J.	PO (ASD)	28. 1.42
89114	—— T. W.	FO (ASD)	25. 5.41
90042	—— Y. J.	FO (T) (a)	24. 8.39
45600	Kirkus, C. H. S.	FO	19. 4.42
47080	Kirkwood, G. J.	APO (E)	19. 9.41
104544	—— H. F.	PO	20. 8.41
107101	—— J.	APO (Tr)	9. 8.41
39287	—— M. T.	FL	3. 9.40
69935	—— P.	APO (Tr)	29. 5.41
63692	—— R. J.	APO (Tr)	8. 4.41
39992	Kirkwood-Hackett, C. F.	FL	28. 5.41
108036	—— W. B.	PO (G)	22. 8.41
85988	Kirlew, C. J.	FO (ASD)	16. 7.41
80315	Kirshner L.	PO (A)	1.10.41
86463	Kirsopp, H. C.	FO (ASD)	28. 6.41
73817	Kirsten, S. S.	FL (ASD)	10.10.40
111774	Kirston, F. H.	PO	20. 9.41
122832	Kirtley, G. C.	APO (Tr)	12.12.42
41771	Kirton, J. H.	FL	3. 9.41
70838	—— J. P.	FO (RAF)	26. 7.39
102786	Kirwan, C. N.	PO (ASD)	8.10.41
118436	—— E. F.	PO	14. 3.42
70731	—— J. D.	FL	3. 9.40
115587	Kisch, K. N.	PO	14.10.41
73884	Kissack, C. D.	SL (ASD)	1. 3.42
60502	—— *Rev.* R.	SL (Ch)	1. 1.41
48605	—— Kissick, D. C.	PO (T) (a)	1. 4.42
101107	Kissner, C. C.	PO (ASD)	16. 4.41
113626	Kissock, R.	APO (Tr)	12. 8.41
345097	Kitchen, C.	WO	1. 6.41
116202	—— E. E.	PO (O)	31. 1.42
112574	—— F.	APO (T) (s)	28.11.41
62645	—— J.	FL (D)	11. 3.42
63441	—— L. W.	FO	3. 4.42
102130	—— R. C.	PO	23. 7.41
107610	Kitchener, E. W.	PO (ASD)	3.12.41
67206	—— G. H. W.	PO (ASD) (mt)	23. 5.41
87029	—— H. H.	FO	23.10.41
118851	Kitchin, D.	APO (Tr)	15. 1.42
84113	—— F. T.	FO (ASD)	20. 1.41
60778	—— H.	FO (O)	15.12.41
45566	—— H. N.	FO (T) (s)	27. 2.42
60723	—— J. C.	FL (M)	28. 1.42
118101	—— J. D.	PO	7. 3.42
46932	—— N. G.	PO (ASD)	24.12.41
39539	—— P. J. R.	SL	1.12.41
109666	—— R.	APO (T) (s)	17.10.41
31152	—— R. C.	SL (E)	1.12.41
66020	Kitching, E. G.	PO	26. 4.41
60547	—— H. L.	PO (ASD)	14. 1.41
513070	—— J. G.	WO	1. 6.41
72268	—— L. M.	SL (E)	1.12.41
43069	—— T. S.	FL	1. 4.42
70372	Kitchingman, C. G.	FL (ASD)	24.10.40
107434	—— E. E.	PO (ASD)	26.11.41
33029	Kite, D. S.	SL (T) (a)	1. 7.39
111994	Kitley, A. J. H.	PO	18.11.41
68890	—— H. E.	PO (ASD)	13. 6.41
37232	—— R. W. G.	Wg. Cr.	1. 3.42
89559	Kitson, A. R. D. [23]	FO (E)	21. 3.42
105914	—— F.	PO (ASD)	5.11.41
79807	—— G. G.	FL (ASD)	22. 8.41
	—— G. H. [25d]	—	—
117501	—— M. W.	PO	19.12.41
118556	—— R. A.	PO	27. 3.42
64600	—— W. A.	APO (Tr)	16. 4.41
65569	Kitto, F. E. A.	PO	1. 5.41
563186	—— R. V. H.	WO	1.10.41
	Kitts, E. C. [5]	—	—
108817	Kivleham, *Rev.* W. D.	SL (Ch)	15.10.41
119336	Klapka, R. A.	PO (ASD)	15. 6.42
88440	Kleboe, P. A.	FO	29.11.41
48500	—— D. E.	PO (T) (s)	7.11.41
115280	Klein, A. C.	PO	27.12.41
81597	—— R. R.	FO (M)	2. 7.40
80045	Kleynhans, E. P.	FO (ASD)	17.10.39
101842	Klimeck, *Rev.* E. L.	SL (Ch)	15. 7.41
666	Klingenberg, O. A.	FLO (WAAF)	1. 2.42
79927	Klugman, J. D.	FO (E)	24. 7.41
358618	Klyne, D. D.	WO	30. 9.39
66408	Knaggs, J. H.	APO (Tr)	10. 3.41
62387	Knape, J.	FO (ASD)	14. 3.42
47894	Knapman, D. R.	PO (ASD)	6. 2.42
80789	—— W. B.	FL (D)	11. 6.41
11667	—— W. R.	WO	1. 6.40
47850	Knapp, H.	PO (G)	31. 1.42
41589	Knapton, F. W. B.	FL	3. 9.41
116984	—— P. A.	PO	19. 2.42
3843	Knatchbull-Hugessen, P. A.	ASO (WAAF)	3.11.41
120846	Knatt, S. S.	APO (ee)	30. 3.42
122142	Kneale, J. A.	PO	1. 3.42
63347	Kneebone, L. A.	APO (Tr)	3. 4.41
107076	Kneen, R. H.	APO (Tr)	17. 7.41
44933	Kneil, L. F.	FO	6.11.41
115281	Knell, A. J.	PO (O)	3. 1.42
340855	—— A. T.	WO	1. 4.41
357799	—— S. J.	WO	1.10.40
5906	Knevitt, H. J.	FO (T) (e)	20.11.40
112627	Knibb, R. G.	APO (T) (e)	5.12.41
66021	—— R. I.	FO	26. 4.42
	Knight, A. [28]	—	—
83028	—— A. D.	FO (T) (e)	12. 1.42
	—— A. G. [23]	GC (E)	1. 6.40
83664	—— A. H.	FL (M)	6. 8.41
89144	—— A. M.	FO (ASD)	7.12.41
107611	—— A. N.	PO (ASD)	3.12.41
85180	—— A. S.	FO (ASD)	22. 5.41
66735	—— A. T.	APO (Tr)	26. 2.41
74645	—— *Rev.* B. E.	SL (Ch)	8. 9.39
1992	—— B. H. A.	ASO (WAAF)	24. 5.41
86917	—— C. E.	FO (ASD)	14.10.41
101412	—— C. J.	PO (E)	19. 9.41
108718	—— C. L.	PO (ASD)	10.12.41
79306	—— C. V.	FL (ASD)	1. 6.42
63893	—— D. H.	PO (ASD)	11. 4.42
2892	—— D. K.	ASO (WAAF)	8. 9.41
352920	—— E.	WO	1. 4.42
361204	—— E. A.	WO	21.11.39
31373	—— E. F.	FL (E)	1. 9.41
107338	—— E. G.	APO (Tr)	21. 6.41
35027	—— E. J. A.	Wg. Cr. (T) (e)	1.12.41
105248	—— E. J. P. C.	PO (ASD)	29.10.41
3547	—— E. M.	ASO (WAAF)	13.10.41

Personal No.	Name.	Rank.	Seniority.
83693	Knight, F. E.	FL (N)	23. 8.41
108518	—— F. G.	PO	29. 7.41
61151	—— F. H.	FO (ASD)	31. 3.42
40304	—— F. J.	FL	27. 5.41
115282	—— F. K.	PO	6.12.41
108110	—— F. S.	PO (G)	19. 9.41
40120	—— F. T.	FL	12. 2.41
79780	—— G.	FO (T) (a)	30. 3.41
23137	—— G. A. M.	Wg. Cr. (M)	1. 9.41
62832	—— G. E.	APO (Tr)	1. 2.41
82027	—— G. H. F.	FL (ASD)	7. 3.41
105793	—— G. J.	PO (E)	14.11.41
103833	—— G. N. D.	PO (ASD)	9.10.41
47475	—— G. R.	PO	29.11.41
65538	—— Harold	PO	24. 4.41
85041	—— Hubert	FO (B)	4. 9.41
105505	—— H. Clifford	PO (ASD)	30. 8.41
80270	—— H. Crosbie	PO	26. 8.41
44213	—— H. F.	FL (ASD)	1. 3.42
81986	—— H. G.	FO (ASD)	28. 6.40
66036	—— H. G. B.	APO (T) (e)	7. 4.41
79029	—— H. K.	FL (ASD)	1. 6.42
104107	—— H. S.	PO (E)	18.10.41
	—— J. E. [25*e* (i)]	—	—
106081	—— J. J.	APO (T) (s)	19. 9.41
72873	—— J. T.	FL (ASD) (mt)	1.12.41
68545	—— L. S.	APO (Tr)	10. 4.41
65527	—— M. C.	FO	20. 4.42
418	—— M. E.	FLO (WAAF)	1. 2.42
37408	—— M. W. B. [12*a*]	Wg. Cr.	1. 6.42
82407	—— P. G. G.	FO (T) (e)	24.11.41
89145	—— R.	FO (ASD)	7.12.41
	—— R. [25]	—	—
335241	—— R. A.	WO	1. 5.40
47461	—— R. E.	PO	29.11.41
	—— R. H.	FL (E)	1.12.41
86563	—— R. J.	PO	16. 8.40
49212	—— R. P. G.	WO	1. 4.40
87285	—— R. R.	FO (ASD)	7. 4.41
112329	—— R. T.	PO (ASD)	28. 2.42
75657	—— R. V. T.	FL (E)	1.12.41
342129	—— R. W.	WO	4. 9.37
	—— S. [24*c*]	—	—
60651	—— Sidney J.	FO (ASD)	31. 1.42
85037	—— Stephen J.	FO (B)	4. 9.41
103834	—— T.	PO (ASD)	9.10.41
119305	—— Thomas	PO (O)	30. 1.42
46254	—— T.	FO (T) (e)	9. 8.41
86651	—— T. E.	FO	29. 9.41
45240	—— T. R.	FO (T) (s)	8. 1.41
106909	—— W. C.	PO (ASD)	19.11.41
62535	—— W. E.	APO (Tr)	8. 3.41
111105	—— W. E.	PO (G)	18.10.41
26063	—— W. G.	WO	1. 2.39
100088	—— W. D. W.	FO	27. 2.42
74153	Knight-Bruce, R. E. C.	FO (ASD)	19. 9.40
359193	Knightley, B. F.	WO	1.12.39
122084	Knightly, D.	PO	27. 3.42
64329	Knighton, H. H.	FO (B)	20. 3.42
100	Knights, A. E.	SO (WAAF)	1.12.41
113326	—— D. J.	PO	15.11.41
112718	—— D. S.	PO	6.12.41
85910	—— G. W.	FO (ASD)	4.10.41
87000	—— *Rev.* P. L. S.	SL (Ch)	21.10.40
121438	—— R. H.	PO	14. 2.42
45837	—— R. W.	FO	5. 6.41
105348	Knill, G.	PO (A)	24.10.41
84671	—— H. G.	FO	27. 7.41
72977	Knipe, A. L.	FO (M)	23. 5.40
116435	Knock, D. G.	PO	7. 3.42
85890	—— S. G.	FO (ASD)	30. 9.41
04096	Knocker, G. M.	GC	1.12.40
73617	—— J. B.	FL (ASD)	1.12.41
28043	—— K. D.	Wg. Cr.	1. 3.42
74333	—— W. R. A.	FL	26. 9.41
362044	Knopp, G. W.	WO	1. 3.42
	Knott, A. M. [21]	—	—
118754	—— C. R.	APO (Tr)	24.12.41
62506	—— D. E.	APO (Tr)	1. 2.41
11190	—— E. C. M.	Wg. Cr. (A)	1. 1.39
77519	—— G. [24a]	SL (E)	1. 6.40
105506	—— G. H.	PO (ASD)	30.10.41
114361	—— H. S.	PO (ASD)	19. 2.42
	—— I. M.	ASO (WAAF)	12.10.40
66773	—— P. C.	APO (Tr)	8. 3.41
69758	—— Reginald G.	APO (Tr)	13. 4.41
39442	—— Ronald G.	SL	1.12.41
70	Knowland, D. M.	FLO (WAAF)	1. 2.42
05122	Knowlden, W. E.	SL	1. 6.42
	Knowler, F. J.	FL (*Ret*) SL (T) (e)	1. 1.31 1. 6.41
43429	Knowles, A. B.	FO (T) (a)	15. 2.40
31229	—— A. H.	SL (E)	1. 6.42
43070	—— A. S.	FL	1. 4.42
43974	—— C. E.	FO	1. 7.41
68298	—— C. L.	PO (ASD)	13. 8.41
108881	—— C. R.	PO (ASD)	2. 7.41
73264	—— Edgar [20]	FO (ASD) EO	7. 9.39 —
44832	—— Eric	FO	30.10.41
32126	—— E. V.	Wg. Cr.	1. 6.41
74607	—— F. J. W.	FL (E)	1. 6.42
72000	—— G. C.	FL	17. 3.41
101320	—— G. E. W.	APO (Tr)	14. 5.41
103835	—— G. K.	PO (ASD)	9.10.41
87194	—— G. T. J.	FO (ASD)	18.10.41
88058	—— Harry	FO (ASD)	1. 9.41
66639	—— Harry	PO (ASD)	17. 5.41
63449	—— H. O.	FO	1. 4.42
	—— J. [23*a*]	—	—
1955	—— J. F. E.	ASO (WAAF)	19. 5.41
80548	—— J. G. L.	FL	25.10.41
33090	—— J. N.	Wg. Cr. (T)(a)	1. 6.41
45123	—— J. S.	PO (O)	18.12.40
105507	—— L.	PO (R)	30.10.41
42314	—— N. M. H.	FL	20. 2.42
73265	—— P.	FO (ASD) EO	7. 9.39 —

Personal No.	Name.	Rank.	Seniority.
40306	Knowles, P. H.	FL	27. 3.41
33430	—— R. B.	FL (*ret.*)	3. 9.41
70376	—— R. C.	FL	3. 9.39
48638	—— R. F.	FO (E)	16. 3.42
	—— R. H.	GC (M)	1. 1.35
46131	—— R. L.	PO	19. 7.41
101174	—— R. T.	PO (ASD)	11. 9.41
106697	—— R. V.	APO (Tr)	23. 6.41
110060	—— S. B.	PO (ASD)	24.12.41
107758	—— T. A.	PO (A)	6.12.41
102061	—— Wm.	FO	20. 3.42
108719	—— Wilson	PO (ASD)	10.12.41
48565	—— W. J.	PO (T) (a)	27.11.41
102712	—— W. M. F.	PO (ASD)	25. 9.41
79267	Knowling, H. W.	FO (ASD)	13. 5.41
122586	—— J. H.	PO (G)	3. 5.42
102390	Knowlson, J. H.	APO (Tr)	13. 5.41
16179	Knox, B. W.	SL	1. 7.39
	—— E. M.	S (PMNS)	12. 1.38
40923	—— E. S.	FL	3. 9.41
70377	—— G. R. M.	FL (ASD)	1. 3.41
79137	—— H. J.	FL (M)	25.12.40
116454	—— J. C.	PO	20. 8.41
357520	—— J. D.	WO	1.10.40
48646	—— J. E.	APO (T) (ee)	16. 3.42
68537	—— J. McG.	APO (Tr)	9. 4.41
72761	—— L. O'N.	FL (M)	20. 1.40
66094	—— S.	PO (ASD)	9. 5.41
63842	—— V. D.	PO	20. 4.41
3181	Knox Kershaw, M. S.	ASO (WAAF)	22. 9.41
60195	Koch de Gooreynd, P. M. J. [18*b*]	FO (ASD)	13. 7.41
09156	Kohler, E. F.	SL (ASD)	1.12.41
73535	Kohn-Speyer, E. P.	FL (ASD)	1.12.41
85120	Kolb, H. S.	PO (T) (e)	30. 8.40
80119	Kolitz, L. P.	PO (G)	12. 6.41
118438	Komaroff, L. A.	PO (O)	11. 3.42
116808	Komiski, R. W.	PO (O)	31.12.41
67575	Komlosy, *Rev.* F. F.	SL (Ch)	20. 5.41
118405	Kopperud, K. M.	PO	2. 1.42
119790	Korer, R.	PO	19.12.41
72444	Korndorffer, J.	FL	6. 7.41
62065	Korner, W.	FO (R)	7. 3.42
63693	Koskie, L. H.	APO (Tr)	8. 4.41
84227	Koster, D. A.	FO (ASD) (mc)	26. 8.41
	—— L. G. V. [6]	—	—
113560	Kougoulsky-Forter-M-	PO (ASD)	12. 2.42
66192	Koyle, J. T.	APO (Tr)	19. 2.41
3613	Kozlowska, M. M.	ASO (WAAF)	20.10.41
510812	Kraft, J. F.	WO	1. 7.41
109638	Kramer, A.	PO (ASD)	17.12.41
64820	—— E.	PO (A)	21. 6.41
101175	Krarup, E. A.	PO (ASD)	11. 9.41
112773	Kratt, A.	PO (ASD)	28. 1.42
106053	Kraty, R. A.	PO (O)	6. 9.41
120187	Kratz, H. W.	PO (G)	11. 4.42
	Kraus, E. [102]	—	—
88420	Krauter, F.	FO	1. 1.42
113872	Kreye, H. G.	PO	3.12.41
79466	Krikorian, G.	FL (ASD)	1. 6.42
105509	Krisky, J.	PO (ASD)	30.10.41
68415	Krogsbol, G.	PO	23. 4.41
41714	Krohn, L. A.	FO	2. 4.41
117094	Krome, E. G.	PO (ASD)	11. 5.41
78782	Kronfeld, R.	FO	21. 9.41
87997	Krusin, F. S.	FL (M)	15. 2.42
78619	—— S. M. [11]	FL (ASD)	1. 6.42
107261	Kruy-Ibosch, J.	PO	20. 9.41
4690	Kudriavtzeff, C. M.	ASO (WAAF)	16. 5.42
88898	Kuhle, C. G. C. G.	PO	15.10.41
104880	Kunich, E. F. L.	PO (ASD)	22.10.41
	Kurigan, K. [6]	—	—
60591	Kuring, A. E.	FO (ASD)	7.11.41
112330	Kusel, R. A.	PO (A)	4. 3.42
105502	Kyd, D. R. S.	PO (ASD)	30.10.41
117490	—— P. S.	PO	7. 1.42
63514	Kydd, J. J.	PO (ASD)	12. 4.41
82745	—— P. J.	FO (G)	17. 2.42
105508	Kyffin, M.	PO (ASD)	30.10.41
86023	Kyle, A.	FO (ASD)	1. 7.41
85410	—— E. P.	FO (ASD)	3. 7.41
100194	—— G. M.	PO (ASD)	30. 8.41
	—— J.	GC (M)	1. 1.38
105249	—— J.	PO (ASD)	29.10.41
43666	—— R.	FL (ASD)	1. 3.42
42506	—— M. A.	FL	24. 2.42
533	—— M. R.	SO (WAAF)	1.12.41
329420	—— R.	WO	25. 2.36
44380	—— T. F.	FO (T) (e)	11.10.41
26141	—— W. H.	Wg. Cr.	1.12.40
118834	Kynaston, B. H. J.	APO (Tr)	5. 1.42
89810	—— N. A.	FO	3.12.41
111444	—— N. E.	PO (A)	16. 1.42
85121	—— R. Y.	FO (T) (s)	19. 5.42
3828	Kynaston-Williams, E. P.	ASO (WAAF)	3.11.41
40232	Kynoch, J. H.	SL	19. 3.42
33062	Kynvett, G. A. V.	Wg. Cr.	1. 9.41
802	Kyrke, E. V.	ASO (WAAF)	6. 7.40
29017	Kyrke-Smith, C. A. M.	SL	1. 9.40
75789	Kyte, E. G.	FL (E)	1. 3.42
83370	—— E. J. S.	FO (T) (s)	17. 2.42

L

Personal No.	Name.	Rank.	Seniority.
115168	Laband, A. E. W.	PO (O)	1. 9.41
	Labertouche, P. N. [17]	FO (ASD)	19. 9.41
231	Laborde, H. M.	FLO (WAAF)	1. 2.42
5568	Labron, W. S.	WO	1. 9.41
74154	Labrow, L. V.	FO (ASD)	23. 1.40
81381	Lacayo, M. A.	FO	25. 6.41
117536	Lace, E. T.	PO (ASD)	25. 4.42
67207	—— G. E.	FO (ASD)	23. 5.42
116967	—— G. O.	PO (O)	14. 2.42
68937	—— R. H.	PO (ASD)	6. 8.41
82192	Laceby, W. E.	PO (G)	30.10.40
88886	Lacey, C. L.	FO (T) (S)	17.5.41
120869	—— D. B.	PO	21. 4.42
76586	—— D. G.	FL	24.12.41
4571	—— D. M.	ASO (WAAF)	6. 5.42
100220	—— E. C.	PO (ASD)	4. 9.41
65380	—— F. G.	APO (Tr)	28. 4.41
13158	—— G.	Wg. Cr. (T) (e)	1. 9.40
60321	—— J. H.	FO	22. 9.41
100977	—— J. M.	FO (D)	4. 7.41
72997	—— N. S.	FL	10. 9.41
114372	—— T.	PO (E)	4. 3.42
25044	—— T. K.	Wg. Cr.	1. 9.41
102388	Lack, F. W.	APO (Tr)	10. 5.41
590359	—— G. S.	WO	1. 6.41
64576	—— W. T.	APO (Tr)	16. 4.41
3740	Lacoste, M. L.	ASO (WAAF)	27.10.41
108040	Lacy, A. G.	PO (O)	10. 6.41
67912	—— F.	APO (Tr)	25. 3.41
74155	—— J. B.	FL (ASD)	1. 3.42
78185	—— M. J. P.	FL (ASD)	1. 6.42
117989	—— M. R.	PO	6. 3.42
46076	—— R. S.	PO (ASD) (mt)	4. 9.41
119306	Ladbrook, F. W.	PO	31. 1.42
46076	—— R. S.	PO (ASD)	4. 9.41
118456	Ladbrooke, V.	PO (R)	18.11.41
116229	Ladd, J.	APO (Tr)	25.11.41
82250	—— W. E.	FO (ASD)	27. 6.41
17783	Ladell, F. A.	WO	27. 3.38
87752	Ladyman, O. P.	FO (ASD)	22.10.41
41851	—— S. C.	FL	21.10.41
105919	Lafferty, E.	PO (ASD)	5.11.41
	—— J. S. [20*a*]	—	—
107369	Laflin, S. E.	APO (Tr)	1. 8.41
86192	La Fontaine, R. J.	FO (ASD)	18. 5.41
109238	Laforte, F. M.	PO (ASD)	17.12.41
91110	La Frenais, J. E.	FL (M)	11. 8.40
103200	Lagden, A. C. J.	PO (ASD)	8.10.41
	Lager, H. [6]	—	—
85935	Lagesse, C. H. R.	FO	7.10.41
102432	Lahive, O.	APO (Tr)	10. 6.41
60404	Laidlaw, G. G. K.	PO (T) (S)	24. 1.41
60174	—— R. H. C.	FO (ASD)	7.11.41
1413	—— S. M.	SO (WAAF)	1. 3.42
47790	—— W. B.	PO	24. 1.42
108413	—— W. G.	PO (ASD)	10.12.41
80644	Laidler, T.	FO (ASD)	10. 6.41
109890	Laight, B.	APO (Tr)	7.10.41
62199	Lain, C. S.	FO (E)	30. 5.42
26059	Laine, E. J.	Wg. Cr.	1. 9.40
39993	Laing, A. J. A.	SL	1. 3.42
04098	—— A. T.	SL	19. 8.41
31447	Laing, C. W.	FL (E)	1.12.41
110808	—— Denys	FO (M)	7.11.41
44412	—— Donald	FO (O)	8. 8.41
	—— G.	AVM (E)	1. 6.41
79427	—— J. R.	FO (R)	15. 1.41
78407	—— K. R. [25*a* (ii)]	FL (E)	1. 6.42
107260	—— M.	FO (N)	22. 9.41
	—— M. S. [25*h*]	—	—
101352	—— William	APO (Tr)	2. 6.41
103036	—— William	PO	6. 8.41
103564	Laing-Meason, P. B.	PO	2. 8.41
43575	Lainson, L. H.	FO (T) (e)	14. 3.40
346891	Laird, A.	WO	15. 5.40
2296	—— B. F.	ASO (WAAF)	14. 7.41
66434	—— G.	PO (E)	25. 7.41
108060	—— H. G. C.	Wg. Cr. (ASD)	21.10.41
37654	—— J. S.	SL	1. 9.41
112386	—— K.	PO (ASD)	17.12.41
104287	—— R. T.	APO (Tr)	1. 7.41
119307	—— W. H.	FO (M)	6. 3.42
116380	Laird-MacGregor R. T. L.	PO	28. 2.42
83122	Laithwaite, A. B.	FO (ASD)	26. 7.41
115608	—— E. H.	PO (O)	27.12.41
64103	—— P.	APO (Tr)	15. 2.41
	Lake, A. [22*d*]	—	—
63539	—— C. J.	APO (Tr)	1. 2.41
87075	—— G. W. C.	FO (B)	7.10.41
580662	—— J. R.	WO	1.10.41
83466	—— L. C.	FO (ASD)	15. 7.41
90739	—— M. B. C.	SL (ASD)	1. 6.41
	—— M. G.	S	1. 4.41
114916	—— W. S.	PO	1.12.41
	—— W. T.	—	—
102952	Lakeman, H. S.	APO (Tr)	24. 9.41
115333	Laker, E. J.	PO (T) (S)	19.10.41
66983	Lakin, H. E. B.	APO (Tr)	17. 4.41
	Lale, H. P. [12*c*]	GC	1. 1.36
118657	Lally, F.	PO (O)	14. 2.42
85828	Lalonde, K. B.	PO	13. 9.40
81720	—— T. E.	FO (B)	24. 6.41
	Lamb, A. C.	SL (ASD)	1.12.41
109436	—— A. E. C.	PO (E)	9. 1.42
73885	—— A. J. J.	FL (ASD)	1. 3.42
69190	—— A. R.	APO (Tr)	28. 4.41
109240	—— A. W.	PO (ASD)	17.12.41
67846	—— C.	APO (Tr)	5. 3.41
90412	—— C. F.	FL (B)	24. 8.39
60737	—— *Rev.* C. H. C.	SL (Ch)	1. 2.41
91197	—— D. A.	FL (B)	1.12.41
112530	—— D. P.	PO	17.11.41
104235	—— D. W.	FO (D)	8. 8.41
63694	—— E. A.	APO (Tr)	8. 4.41
3878	—— E. G. K.	ASO (WAAF)	10.11.41
23412	—— E. H.	FL (M)	6. 3.40
362945	—— E. J.	WO	1. 6.41
101822	—— G. A. D.	FO (M)	11. 7.41
121332	—— G. B.	PO	1. 5.42
90575	—— G. E. S.	Wg. Cr. (B)	1. 9.40
107612	—— G. J.	PO (ASD)	3.12.41
68034	—— G. P. W.	APO (Tr)	24. 4.41
67392	—— H.	APO (Tr)	26. 3.41
72874	—— H. H. G.	FL (ASD)	1. 7.41
80626	—— I. C. I.	FO (T) (S)	15. 1.42
347579	—— J.	WO	1. 2.41
115714	—— J. E.	PO (G)	28. 1.42
113047	—— J. F.	PO (ASD)	28. 1.42
31096	—— J. W.	Wg. Cr. (E)	1. 6.42
103837	—— M. C.	PO (ASD)	9.10.41
10880	—— M. F.	PO (ASD)	2. 7.41
	—— *Rev.* P. C. C.	Wg. Cr. (Ch)	24. 1.29
90349	—— P. G.	SL	1.12.41

Personal No.	Name.	Rank.	Seniority.
745650	Lamb, P. J. N.	WO	1. 1.42
75072	—— P. L.	FL (D)	29. 9.40
88554	—— R. H.	FO (ASD)	29.11.41
82718	—— R. L.	FL (G)	9. 5.42
44973	—— R. R.	FO	27. 9.41
116190	—— T.	APO (Tr)	11.11.41
122659	—— T. M. G.	APO (Tr)	25. 3.42
45612	—— T. R.	PO	17.12.40
84739	—— V. C.	FO (ASD)	25. 6.41
104271	—— W.	APO (Tr)	27. 5.41
48671	—— W. A.	APO (T) (e)	8. 4.42
75241	—— W. F. [11]	SL (ASD)	1.12.41
102396	—— W. H. B.	APO (Tr)	20. 5.41
2409	—— Z. E.	ASO (WAAF)	28. 7.41
118451	Lambarth, E. J.	PO	2. 1.42
109236	Lambden, W. G.	PO (ASD)	17.12.41
	Lambe, *Sir* C. L.	AVM (*ret*)	1. 1.25
955	Lambert, A.	ASO (WAAF)	3. 8.40
64577	—— A.	APO (Tr)	16. 4.41
118743	—— A. A.	APO (Tr)	14.11.41
80832	—— A. D.	FO	15. 6.41
829	—— B. M.	ASO (WAAF)	13. 7.40
	—— D. C.	S (PMNS)	1. 4.41
114003	—— D. H.	FO (M)	12.12.41
66662	—— D. I.	PO (ASD)	6. 6.41
116931	—— D. M.	APO (T) (a)	4. 2.42
119796	—— D. W.	APO (T) (f)	12. 2.42
2852	—— E. M.	ASO (WAAF)	1. 9.41
37858	—— F. F.	SL	1.12.41
66485	—— G.	FO	10. 1.42
63419	—— Geo. F.	FO	3. 4.42
113369	—— Gerald F.	PO (ASD)	17. 1.42
46352	—— G. H.	PO (T) (e)	20. 5.41
112974	—— G. W. H.	APO (Tr)	13.10.41
66328	—— H. G.	APO (Tr)	26. 3.41
	—— J. E. [6]	—	—
118245	—— J. O.	PO (R)	24.12.41
68599	—— J. W.	APO (Tr)	24. 4.41
43191	—— L. C.	LO	1. 4.42
119791	—— L. H.	PO	13. 2.42
	—— L. S. [21]	—	—
6557	—— M. E. B. [14]	FO (ASD)	16.10.41
61341	—— M. V.	FO (ASD)	18. 2.42
33357	—— P. C.	SL	1. 6.42
112756	—— P. H. N.	PO (O)	27.10.41
82200	—— P. W.	PO (G)	29.11.40
102713	—— R.	PO (ASD)	25. 9.41
47196	—— R. C.	PO (T) (s)	25. 9.41
10111	—— R. D.	FO (E) (*ret*) / SL (E)	1. 8.19 / 1. 9.40
37322	—— R. N.	SL	1. 6.41
125278	—— T. N.	APO (Tr)	28. 4.42
110817	—— T. W. B.	APO (T) (s)	7.11.41
342453	—— V. J. B.	FO (T) (s)	12. 6.39
121887	—— W.	APO (Tr)	10. 2.42
79832	Lambert-Godber, V. E. E. H.	FO (ASD)	10. 6.41
88491	Lamberth, A. G.	FO (B)	11.11.41
116191	Lamberton, H. F.	APO (Tr)	11.11.41
21158	Lambie, J.	Wg. Cr. (A)	1. 9.41
398	—— M. S.	SO (WAAF)	1.12.41
91195	Lamble, C. E.	FL (B)	1.12.41
76946	Lamboit, P.	FL (ASD)	1. 3.42
3591	Lambourn, J. E.	ASO (WAAF)	20.10.41
760153	Lambourne, A. E.	WO	1. 7.41
513949	—— J. W. G.	WO	1.19.41
84893	—— S. W.	FO (G)	23.10.41
108720	Lambrick, J. G.	PO (ASD)	10.12.41
2453	Lambson, O. I. H.	ASO (WAAF)	4. 8.41
64717	Lambton, P. E.	APO (Tr)	21. 4.41
87878	Lamburn, J. B. C.	FO (ASD)	8.11.41
89760	Lamdin, H.	FO (A)	7. 3.42
46979	Lamey, P.	APO (T) (e)	26. 8.41
335330	Laming, M. R.	WO	1. 1.39
100113	Laming Macadam, M. F.	FO (ASD)	24. 4.42
81940	Lammer, A.	FL (G)	4. 5.42
36174	Lamond, H. W.	FL	4. 8.41
103838	Lamont, F.	PO (R)	9.10.41
104793	—— J. U.	PO (ASD)	15.10.41
106331	—— K. G.	PO (A)	14.11.41
	—— M.	S (*ret*) (PMNS)	1. 1.23
80922	—— W.	FO	17. 6.41
63540	Lampard, H. M.	APO (Tr)	1. 2.41
41300	Lampen, F. T.	PL	3. 9.41
83889	Lamping, F. S. [20]	FO (ASD)	7. 6.41
81131	Lampitt, H. H.	FO (T) (s)	17. 2.42
119342	—— J. D.	PO (G)	23. 3.42
110061	—— L. F.	PO (ASD)	7.10.41
	Lamplough, F. S.	PO (CC)	1.12.41
60308	—— J. S.	FO	29.11.41
114521	—— M. C. H	APO (Tr)	23.10.41
	—— W. H.	FO (ASD)	9. 9.39
112648	Lamprell, E. F.	PO (ASD)	5. 2.42
27201	L'Amy, H. V.	SL	3. 9.41
116373	—— H.	APO (Tr)	10. 1.42
66162	—— W.	APO (Tr)	1. 2.41
105510	Lancaster, C. J.	PO (ASD)	30.10.41
75989	—— C. G. D.	FL (G)	8.11.41
78752	—— D. H. T.	FL (G)	1. 6.42
67158	—— G. K.	PO (ASD)	16. 5.41
104322	—— H.	APO (Tr)	6. 8.41
41794	—— J. H.	FL	25.11.41
85904	—— J. K.	FO (ASD)	3.10.41
103509	—— J. O.	PO	3. 8.41
116527	—— J. R.	PO (G)	9. 2.42
100435	—— J. Simpson	APO (Tr)	3. 6.41
	—— J. Sydney	FO (ASD)	10. 8.39
1462	—— M. F.	SO (WAAF)	1. 3.42
40397	—— N. D.	FL	25. 7.41
68389	—— N. G.	APO (Tr)	12. 3.41
348989	—— R. E.	WO	11.11.39
89686	Lance, R. C.	FO (ASD)	27.12.41
106333	Land, C. D.	PO (A)	14.11.41
85686	—— F. G.	FO	29. 9.41
43453	—— R. B. P.	FL (ASD)	1. 3.42
105794	—— V. T.	PO (E)	14. 8.41
122143	Landau, H.	PO (O)	21. 2.42
	—— M. R.	FO (ASD)	7. 9.39
111951	—— S. W.	PO	12.11.41
5810	Landbeck, J.	S (PMNS)	10. 6.42
112331	Landeau, C. D.	PO (ASD)	28. 2.41
	Landells, J. K. R.	GC (M)	1.12.40
505905	—— W. G.	WO	1. 6.41
84695	Landels, L. N.	FO	17. 8.41
108159	Lander, C. M.	PO (R)	10.12.41
78491	—— E. T. W.	FL (E)	1. 6.42
06091	—— F. C.	FO	18.11.41
61500	Landers, P.	FO	19. 2.42
111075	—— J.	APO (Tr)	6.10.41
89078	—— J. M.	FO	19.11.41
108721	Landless, E. K.	PO (E)	10.12.41
78207	Landon, E. A. R.	FO (T) (e)	26. 6.41
79850	—— R. F. P.	FO (E)	5. 6.41
606	—— V.	SO (WAAF)	1. 3.42
88503	Landon-Sorrell, H. C.	FO (B)	15.11.41
120376	Landray, J. E.	PO (ASD)	1. 4.42
2345	—— K. J.	ASO (WAAF)	14. 7.41
1622	Landreth, M. C.	SO (WAAF)	1. 6.42
43176	Landrey, F.	FO	1. 4.41
66435	Landsberg, J. W. C. [24*c*]	PO (E)	25. 7.41
116745	Landsell, G.	PO	28. 2.42

Personal No.	Name.	Rank.	Seniority.
590200	Lane, A.	WO	1. 3.41
123405	—— A. C.	APO (Tr)	27. 3.42
122996	—— A. J.	PO	1. 5.42
88241	—— A. W.	FO	7.11.41
37859	—— B. J. E.	SL	1.12.41
66119	—— B. T. A.	PO (ASD)	10. 5.41
101952	—— Claude F.	APO (Tr)	5. 6.41
61792	—— Cyril F.	APO (Tr)	4. 3.41
118758	—— C. G. T.	APO (Tr)	30.12.41
	—— C. V. [10*b*]	—	—
26112	—— D. W. [22*b*]	Wg. Cr.	1.12.40
73266	—— D. W.	FL (ASD)	16. 3.41
103839	—— E.	PO (ASD)	9.10.41
	—— E. A. [16]	SL (CC)	5. 8.41
82899	—— F. B.	FO (ASD)	2. 8.41
87274	—— F. P.	FO (ASD)	31.10.41
111828	—— G.	PO (E)	6. 2.42
39595	—— G. A.	SL	1.12.41
60560	—— G. D.	FO	23. 1.42
72688	—— G. D.	FL (ASD)	9. 7.41
62388	—— G. H. A.	FO (ASD)	14. 3.42
116687	—— G. J.	PO (O)	16. 1.42
60103	—— G. R.	FO	10. 1.42
37602	—— G. V.	SL	1. 9.41
69652	—— G. W. J.	APO (Tr)	1. 2.41
363639	—— H.	WO	1. 1.40
61421	—— Harold J.	APO (Tr)	1. 2.41
62569	—— Horace J.	APO (Tr)	21. 3.41
64104	—— J. D.	APO (Tr)	18. 2.41
44091	—— J. R. C.	FO (T) (e)	16. 5.41
100475	—— J. S.	FO (M)	24. 6.41
66696	—— K. O.	APO (Tr)	1. 2.41
82227	—— L. A.	FO (B)	27. 6.41
74156	—— L. C.	FL (ASD)	1. 3.42
89805	—— L. P.	FO	1.12.41
1307	—— M.	ASO (WAAF)	27.10.40
74157	—— N. E.	FL (ASD)	16.11.40
2454	—— P.	ASO (WAAF)	4. 8.41
41028	—— R.	FL	3.12.41
105014	—— R. H. B.	PO (R)	18.10.41
117312	—— R. J. W.	PO (ASD)	18. 5.42
111573	—— R. N.	PO (ASD)	17. 1.42
82701	—— R. O.	FO	27. 7.41
101782	—— S.	PO (E)	18. 9.41
43803	—— S. W.	FO (T) (e)	1. 4.41
90944	—— V. C. T.	Wg. Cr. (B)	1. 6.41
3000	—— V. J. M.	ASO (WAAF)	15. 9.41
65282	—— W. B.	APO (Tr)	25. 4.41
86652	—— W. F.	FO	29. 9.41
111043	—— W. H.	APO (Tr)	9. 9.41
42236	Lane-Sansam, E. C.	FL	9.12.41
103840	Lanfear, A. H.	PO (ASD)	9.10.41
	Lang, A. F. [18]	GC (T) (S)	1. 6.40
65954	—— A. G.	PO (E)	25. 7.41
114170	—— Alastair G.	PO	17.12.41
46147	—— C. H.	PO (T) (e)	17. 6.41
4694	—— D. J.	ASO (WAAF)	20. 5.42
100964	—— E. H.	PO (A)	12. 9.41
25079	—— E. J. M.	SL	1. 9.41
69653	—— E. L.	APO (Tr)	1. 2.41
85300	—— H.	FO (B)	27. 6.41
106223	—— J.	PO	6. 9.41
117275	—— J. F.	PO (ASD) (mc)	17.12.41
117357	—— J. S.	PO (O)	14. 3.42
104125	—— R.	PO (R)	18.10.41
32127	—— T. F. U.	Wg. Cr.	1. 3.41
	—— W. B.	FL (T) (e)	21. 6.41
	Langabeer, F. G. [18*b*]	—	—
83148	Langbein, H. W.	FL (ASD)	21. 7.41
9927	Langdale, J. M.	PO (T) (e)	10. 1.41
108065	Langdon, A. E.	PO (G)	12. 9.41
64368	—— D. A.	PO (ASD)	15. 4.41
63639	—— E. A.	APO (Tr)	5. 4.41
66697	—— H. L.	APO (Tr)	1. 2.41
110922	—— J.	PO (ASD)	7. 1.42
45635	—— M. J. T.	PO (ASD)	27. 6.41
21049	—— W. F. [25*a* (i)]	Wg. Cr. (E)	11. 3.40
110770	—— W. W.	APO (Tr)	30. 9.41
67060	Langdon Davies, R. H.	FO	8. 5.42
109001	Langdown-Down, A. T.	PO	18.10.41
75335	Lange, M. J.	FL (M)	27. 9.40
107815	Langlaan, E. J.	PO (R)	10.12.41
106	Langfield, G. J.	WO	15. 7.36
	Langford, *Rev.* A. G.	SL (Ch)	11.12.39
26529	—— A. S.	WO	1. 4.41
107534	—— B. L.	PO (T) (e)	9. 1.42
81955	—— E. G.	FO (B)	25. 6.41
65283	—— E. J. N.	APO (Tr)	25. 4.41
106739	—— F. J.	APO (Tr)	19. 8.41
77444	—— F. W.	SL (E)	1. 6.40
	—— G. [24*b*]	—	—
86412	—— H. C.	FO	12.10.41
116932	—— W. H.	PO (ASD)	20. 2.42
80792	Langford-Sainsbury, *Rev.* H. W.	SL (Ch)	27. 5.40
	—— T. A.	AC	1. 6.42
83371	Langham, A. C.	FO (ASD)	2. 8.41
353796	—— B.	WO	1. 3.41
314	—— D. [21]	FLO (WAAF)	1. 2.42
110714	—— W. L.	APO (Tr)	5. 9.41
77792	Langham-Hobart, N. C.	FO	7. 3.41
91169	Langhorne, E. J. B.	FL	14.10.41
73267	Langlands, C. W.	FL (ASD)	1.12.41
88555	—— G. H.	FO (ASD)	3. 6.41
107900	Langley, A.	PO (ASD)	3.12.41
590567	—— A. L.	WO	1. 7.41
68190	—— A. O.	PO	8. 6.41
111450	—— C. A. J.	PO (A)	16. 1.42
47638	—— C. D.	PO (T) (e)	26. 9.41
46482	—— E. A.	PO (T) (ee)	24.11.41
11233	—— F. C.	FL (A) (*ret*)	1. 7.28
		SL (ASD)	1.12.41
119628	—— F. O.	APO (Tr)	4. 2.42
46285	—— G. E.	PO (T) (e)	14.11.41
83713	—— G. T.	FO	11. 7.41
	—— H. E. [8]	—	—
87472	—— Horace E.	FO (T) (S)	4.10.40
81771	—— H. M. [25*a* (iii)]	FO (T) (e)	25.11.41
45429	—— J. C. D.	FO	8. 3.42
107533	—— J. E.	PO (T) (ee)	22.12.41
	—— J. G. [28]	—	—
48006	—— K.	PO	13.11.41
510012	—— K. M. C.	WO	15. 3.41
101648	—— L.	PO (G)	12. 7.41
3241	—— M. E.	ASO (WAAF)	29. 9.41
108414	—— N.	PO (ASD) (mc)	10.12.41
67617	—— R.	PO	11. 5.41
103841	—— S. A.	PO (R)	9.10.41
88693	Langley-Rippon, C.	FO (O)	8.12.41
37938	Langlois, R. B.	FL	3. 9.40
118021	Langmaid, *Rev.* B. S.	SL (Ch)	24. 2.42
355787	—— J. P.	WO	25. 9.41
70382	—— R. W.	FO (RAFO)	8. 5.36
		SL (ASD)	1.12.41
44952	Langman, A. E.	FL (ASD)	1. 3.42
77943	—— C. W.	FO	20. 4.41

Personal No.	Name.	Rank.	Seniority.
40165	Langmead, L. R.	FO (T) (e)	11. 3.41
86629	—— P.	FO	7. 9.41
80535	Langmore, *Rev.* E. R.	SL (Ch)	10. 6.40
109566	Langrick, G. H.	PO (A)	26.12.41
509463	Langridge, W. H.	WO	1.10.40
112332	Langrish, R. W.	PO (ASD)	28. 2.42
106728	Langshaw, C. L.	APO (Tr)	11. 8.41
356088	Langstaff, H.	WO	1. 8.40
43593	Langston, C. E.	FO (T) (e)	14. 3.40
114119	—— S. A. D.	PO	5. 7.41
114373	Langton, A. B.	PO	23.12.41
107019	—— A. E.	APO (Tr)	31. 7.41
32158	—— A. W.	SL	3. 9.41
3500	—— D. I. [14]	ASO (WAAF)	13.10.41
74158	—— F. K.	FL (ASD)	1. 3.42
113396	—— H. A.	PO	1.11.41
116933	—— R. D.	PO	24. 1.42
45973	—— R. T.	PO	10. 6.41
3072	Langtry, N. K.	ASO (WAAF)	15. 9.41
60442	Lanham, H.	PO (ASD)	3. 2.41
104655	Lanigan, G. E.	APO (T) (s)	22. 8.41
85122	Lankester, A. G. [25*g*]	FO (T) (e)	21. 4.42
108619	—— A. H.	FO (M)	10.10.41
3031	—— D. A. [25*a*]	ASO (WAAF)	15. 9.41
4208	Lankshear, B. L.	ASO (WAAF)	31.12.41
85784	—— W. A. W. [25*a*(iii)]	FO (T) (e)	24. 2.42
	Lanman, A.	FO (Ret)	1. 4.18
79580	Lanning, F. C. A.	FO (G)	15. 6.41
81772	Lanos, V. A.	PO (ASD)	5. 7.41
107613	Lansdown, J. E.	PO (ASD)	3.12.41
82891	—— N. D.	FO (ASD)	1. 6.41
101763	Lansdowne, A. F.	PO (ASD)	18. 9.41
13132	—— G.	SL	1. 3.42
117251	Lanser, E. H.	PO (E)	6. 5.42
64137	Lansley, E.	APO (Tr)	30. 3.41
43610	Lanyon, G. A.	FL (A)	1.12.41
119308	—— J. C.	PO	31. 1.42
120377	—— M. W.	PO (ASD)	12. 5.42
60157	Lapham, E. Y.	FO (T) (a)	8. 3.42
48625	—— J. R.	PO (O)	31. 3.42
77498	—— W. M.	FO (T) (s)	29. 7.40
43386	Lapidge, W. S. F.	FO (T) (e)	14. 3.40
47652	Lapping, J. B.	PO (O)	26.12.41
73496	Lapraik, D. F. [14]	FL (ASD)	1. 9.40
4121	—— F. H.	ASO (WAAF)	8.12.41
33320	Lapsley, J. H.	SL	1.12.41
123128	Laraman, S. E.	PO (O)	16. 3.42
706	Larbalestier, B. D.	FO (G)	8. 8.41
119201	Larby, K. J.	PO	18. 4.42
120862	Larcher, M. J. R.	PO	20. 4.42
	Larcombe, L. E.	SL (CC)	20. 2.42
87449	Lardner-Burke, H. P.	FO	29.10.41
67379	Large, E. J. C.	APO (Tr)	23. 4.41
116183	—— J. S.	APO (Tr)	10.11.41
67303	—— John Wm.	APO (Tr)	18. 2.41
370542	—— John Wm.	WO	1. 6.41
113371	—— R. G.	PO	1.12.41
103017	—— W. J.	PO	19. 7.41
107902	L'Argent Bell	PO (ASD)	3.12.41
65179	Lark, R. J.	APO (Tr)	6. 3.41
60150	Larkby, G. W. H.	FO (T) (s)	16.12.40
100186	Larke, R. K.	PO (ASD)	30. 8.41
64150	Larkham, J. E.	APO (Tr)	2. 4.41
114374	—— M. S.	PO (ASD)	19. 2.42
1066	Larkin, B. M.	ASO (WAAF)	24. 8.40
68247	—— C. O.	PO (R)	6. 6.41
112183	—— F. L.	PO (ASD)	11.11.41
106332	—— G. J.	PO (A)	14.11.41
76033	—— H. J.	SL (ASD)	1.12.41
37048	—— H. R.	SL	1. 9.40
564742	—— L. E.	WO	1.10.41
29197	Larking, J. C.	Wg. Cr.	1. 3.41
122144	—— J. G.	PO	7. 3.42
90672	Larkins, D. F.	SL (ASD)	1. 9.40
75480	—— G. I.	FL (ASD)	1. 9.39
122145	—— H. W.	PO	14. 3.42
117353	—— R. H.	PO (O)	14. 3.42
104707	Larkinson, J. C.	PO (ASD)	1. 9.41
109965	Larman, E. C.	APO (T) (s)	24.10.41
75484	—— F.	SL	3. 9.41
47235	—— J. F.	PO (ASD)	25.11.41
81945	—— W. G.	FO (B)	25. 6.41
366132	Larner, B. D.	WO	1. 1.41
48035	—— E. H. F.	PO (T) (e)	19. 2.42
33582	Larney, G. K.	FO (T) (s)	3. 9.40
44665	Larsen, H. G. F.	FO	28. 9.41
4395	Larter, E. M.	ASO (WAAF)	8. 4.42
103402	—— F. J.	APO (Tr)	8. 4.41
512811	—— J. F.	WO	1. 1.41
34240	Lasbery, F. J. O. [12]	Wg. Cr.	1. 3.42
78292	Lascelles, G. J. H.	FO (ASD)	8.10.40
122352	—— J. C.	PO (O)	31. 1.42
112333	Lash, A. G.	APO (T) (s)	27.10.41
70383	—— E. P.	FL	3. 9.40
45895	Lashbrook, W. I.	PO	27. 5.41
100184	Laslett, C. W. P.	PO (ASD)	30. 8.41
37973	—— D. F.	FL	3. 9 40
91130	—— L. R.	PO (AAF)	31. 8.39
2108	—— M. E. [22*c*]	ASO (WAAF)	16. 6.41
48190	Lass, G. C. C.	APO (T) (e)	21. 2.42
78834	—— R. W.	FL (M)	23. 4.41
121012	Lassman, H. H.	APO (Tr)	4. 2.42
349729	Last, A. B.	WO	1. 6.40
101764	—— B. E.	PO (ASD)	18. 9.41
115283	—— B. G.	PO (ASD)	7. 3.42
68967	—— F. W. J.	PO (R)	9. 8.41
91130	—— L. R.	FL (B)	1. 3.42
119612	—— W. J. M.	APO (Tr)	9.12.41
345990	Latcham, J.	WO	1. 5.40
88631	—— P. R.	FL (M)	26.11.41
62507	Latchfield, J. H.	APO (Tr)	1. 2.41
89993	Latchford, N. H.	PO (E)	4. 4.41
102216	Latham, C.	PO (ASD)	25. 9.41
118163	—— F. L.	PO	7. 1.42
68313	—— H. S. [25*f*]	PO (ASD)	6. 8.41
122304	—— N.	PO (O)	1. 5.42
69055	—— R.	APO (Tr)	17. 3.41
10112	—— R. H.	FL (E) (Ret)	1. 1.28
33489	—— S. H.	SL (E)	1. 3.42
75481	Latimer, C. F.	FL (ASD)	1. 9.39
101981	—— F.	APO (Tr)	11. 6.41
81803	—— G. W.	FO (ASD)	8. 7.41
39286	—— J.	SL	1.12.41
64789	—— J. J.	PO (E)	4. 7.41
61749	—— J. L.	PO (Tr)	4. 3.41
	Latin, M.	FL (CC)	30.10.41
79288	Latter, E. A.	FL (ASD)	1. 6.42
46643	—— E. C.	PO (T) (e)	9. 1.42
85972	—— F. A.	SL (R)	1.12.41
60016	—— K. A.	SL (M)	7. 1.41
61572	La Trobe, F. H.	FO (ASD)	1. 3.42
337200	Lattimore, H. E.	WO	18. 9.39
112479	Latto, H. M.	FO (D)	28.11.41
117473	Latus, T. J.	PO (O)	8. 6.41
70384	Laubscher, C. J.	FL	24.10.41
81274	Lauchlan, C. L.	FO (T) (s)	1. 7.41
119953	—— J.	FL (R)	16. 3.42
84268	—— R.	FL (D)	27 8.41
110249	Lauckner, F. G.	PO (T) (s)	10. 3.42
40625	Laud, R. H.	FL	17. 8.41
48822	Lauder, A. J.	PO	1. 5.42
67045	Lauderdale, V. F.	PO	22. 5.41
44528	Laughland, A. R.	FO	7. 9.41
39995	Laughlin, J. H.	SL	1. 3.42
740051	Laughran, J. E.	WO	1.10.41
119209	Laughton, L. S.	PO	28. 3.42
125128	—— R. A.	APO (Tr)	8. 4.42
357811	—— V. C.	WO	1. 2.41
2738	—— W. M.	ASO (WAAF)	25. 8.41

Personal No.	Name.	Rank.	Seniority.
	Laughton-Smith, E. G.	S (PMNS)	1. 4.41
121903	Launder, G. E.	APO (Tr)	17. 4.42
62617	—— W. A. W.	APO (Tr)	25. 3.41
	Laurence, F. H.	GC	1. 1.39
47392	—— G.	FO	1.12.41
106792	—— W. A.	PO (B)	19.11.41
100509	Laurenson, L.	FO (N)	24. 6.41
104195	Laurent, A. M. P.	FO (M)	25. 7.41
31491	Laurie, C.	FL (E)	1.12.41
86974	—— D. J.	FO (ASD)	12.11.41
101823	—— F. W.	FO (M)	11. 7.41
35063	—— H. H.	Wg. Cr. (T) (s)	1. 6.42
68521	—— H. V.	APO (Tr)	7. 4.41
77183	—— J.	FL (M)	2. 1.41
118452	—— J. G.	PO (R)	18.11.41
109676	—— R. B.	PO (ASD)	17.12.41
61221	—— W. A.	FO	6.12.41
68210	Laurie-Walker, S.	PO (T) (e)	29.12.41
85961	Laurillard, J. A.	FO (ASD)	16. 9.41
74159	Lavarack, E. T.	FL (ASD)	28. 7.41
79467	Laven, C. S.	FL (ASD)	1. 6.42
89579	Lavender, H. P.	FO	13.12.41
4132	—— J. P.	ASO (WAAF)	1.12.41
10223	—— L. A.	Wg. Cr. (E)	1.12.40
47507	—— W. J. D.	PO (ASD)	17.10.41
107614	Laver, J. R.	PO (ASD)	3.12.41
508810	—— P. F.	WO	1. 2.42
512718	—— R. E.	WO	1. 7.41
86092	—— R. H.	FO (T) (e)	9. 6.42
43640	Laverack, K. G.	FL	1. 4.42
120552	—— R.	PO (O)	10. 1.42
103842	Laverick, G. A.	PO (ASD)	9.10.41
61527	Lavers, B. J.	FO (ASD)	1. 1.42
39118	—— C. D.	SL	1.12.41
74160	—— H. C.	FO (ASD)	19. 9.40
116968	—— N. A.	PO (O)	14. 2.42
2676	—— S. E.	ASO (WAAF)	18. 8.41
109982	Laverton, J.	PO	14. 6.41
61750	Laverty, A. H.	APO (Tr)	4. 3.41
41935	—— K.	FL	6.11.41
23226	Lavin, *Rev.* J.	Ch. (Wg. Cr.)	13. 9.41
83123	Lavington, E.	FO (T) (s)	26. 7.41
70381	—— G. W.	SL (E)	1. 9.41
65045	Lavis, G.	FO (R)	17. 4.42
356490	Law, A.	WO	1.10.40
44777	—— A. L.	FO	2. 5.41
64921	—— B. A.	PO (A)	21. 6.41
70888	—— D. W.	FL	15.11.40
100213	—— E. T. W.	PO (ASD)	30. 8.41
111129	—— F. B.	PO (N)	1.11.41
72689	—— F. H. R.	FL (ASD)	1.12.41
3951	—— F. M.	ASO (WAAF)	31.12.41
100790	—— F. T.	PO (ASD)	10. 8.41
44859	—— G.	PO (T) (e)	27. 7.41
80109	—— H. S.	PO	2. 4.42
107259	—— J.	PO (T) (a)	18. 4.42
108858	—— J. E. F.	PO	12. 9.41
88780	—— J. L.	FO (ASD)	22.11.41
80590	—— J. N. C.	FO (T) (e)	14. 6.41
91045	—— K. A. W.	FL (M)	9. 8.40
119987	—— K. S.	FO (D)	13. 3.42
11060	—— N. W.	Wg. Cr. (E)	1. 1.40
60042	—— O. E.	FL (D)	27.12.41
75061	—— P. D.	FL (D)	22. 9.40
75532	—— Robert	FL (R)	1. 3.42
109640	—— Robert	PO (ASD)	17.12.41
72742	Law, R. C. E.	FL	21. 8.41
358290	—— R. D.	WO	1.11.40
125039	—— S.	APO (Tr)	1. 5.42
370031	—— S. G.	WO	1. 6.41
79047	—— W. A.	FO (T) (s)	4. 5.41
125129	—— W. E.	APO (Tr)	8. 4.42
84795	Law Robertson, H.	FO (ASD)	9. 9.41
79741	Law-Wright, H.	FO	9. 6.41
88488	Lawdham, L. C.	FO (B)	11.11.41
314281	Lawes, F. W.	WO	1. 2.41
77513	—— R. C.	FO (T) (s)	9. 9.40
120554	—— R. W.	PO (O)	19. 1.42
113266	Lawford, D. N.	PO	23 10.41
109844	—— E. H.	APO (Tr)	28. 6.41
	—— N.	S (PMNS)	1. 4.41
90867	Lawledge, E. C.	FL (B)	24. 8.39
110751	Lawler, E.	APO (Tr)	24. 9.41
111418	—— W. G.	PO (ASD)	7. 1.42
113562	Lawler-Wilson, C. M.	PO (ASD)	12. 2.42
48470	Lawley, J. F. S.	PO (O)	14. 4.41
803	—— K. M.	ASO (WAAF)	6. 7.40
106685	—— T. H.	APO (Tr)	1. 2.41
111829	—— W. S.	PO (E)	6. 2.42
121313	Lawlor, T.	PO (O)	23. 2.42
39668	Lawman, T. J. R.	FL (ASD)	9.12.40
65907	—— O. J.	APO (Tr)	1. 5.41
115830	Lawn, H. A.	PO (ASD)	12. 3.42
107616	Lawrance, E. A.	PO (ASD)	3.12.41
112441	—— L. A.	PO (G)	18.11.41
35232	—— W. G.	SL (T) (s)	17. 5.41
	—— W. H. [22c]	—	—
47534	Lawrence, A.	PO (ASD)	20.12.41
67968	—— A. H.	APO (Tr)	9. 4.41
107615	—— Alfred W.	PO (ASD)	3.12.41
811034	—— Arthur W.	WO	1. 9.41
31448	—— B. H.	FL (E)	1.12.41
315046	—— B. M.	WO	1. 1.40
2803	—— B. Minna	ASO (WAAF)	1. 9.41
103843	—— C. A.	PO (ASD)	9.10.41
122886	—— C. G.	APO (Tr)	31. 3.42
102843	—— C. H.	APO (Tr)	9. 5.41
76497	—— C. J.	FL (ASD) (mc)	20.11.39
79763	—— C. R.	FL (ASD)	1. 6.42
86093	—— C. W.	FO (T) (e)	23. 4.42
65583	—— D. G.	PO	4. 5.41
84199	—— D. S.	FO (ASD)	3. 6.41
66450	—— E.	PO (A)	12. 7.41
64822	—— E. L.	PO (A)	21. 6.41
10113	—— E. W.	SL (E)	1.12.40
111830	—— F.	PO (E)	6. 2.42
87533	—— F. H.	FO (ASD)	2.11.41
68248	—— Geoffrey K.	PO (ASD) (mt)	6. 6.41
70387	—— Guy K.	FL	2. 6.41
204970	—— G.	WO	1. 5.42
87778	—— H. C.	FO (ASD)	26. 7.41
113265	—— H. J.	PO (E)	20. 2.42
105250	—— H. R.	PO (ASD)	29.10.41
90771	—— I. H.	SL (ASD)	1. 6.41
56037	—— J.	WO	1. 9.41
85858	—— J. A.	FO (T) (s)	17. 5.41
37709	—— J. A. W.	SL	1. 9.41
122558	—— J. B.	PO (G)	3. 5.42
73972	—— J. C.	FO (Met)	15. 1.41
74279	—— J. C.	FO (T) (e)	26. 9.39
69293	—— J. F.	APO (Tr)	10. 5.41
125114	—— J. H.	APO (Tr)	31. 3.42
70388	—— J. K.	FL	17. 3.41
84256	—— J. L.	FL (M)	27. 8.41
590508	—— J. R.	WO	1. 6.41
104428	—— J. Thornett	PO	5. 8.41
117726	—— J. Thos.	PO (ASD)	25. 5.42
42133	—— K. A.	FL	6.11.41

Personal No.	Name.	Rank.	Seniority.
41031	Lawrence, K. A. H.	FL	3. 9.41
31396	—— K. W.	FL (E)	1. 9.41
78371	—— L. C.	SL (E)	1. 6.41
67742	—— L. O.	FO (ASD)	15. 4.42
61621	—— N.	FO (ASD)	28. 3.42
88855	—— N. A.	FO	4.12.41
68693	—— N. M.	FO (P)	3. 6.41
346457	—— R.	WO	6. 8.38
46806	—— R.	FO (Q)	17. 6.41
101684	—— R. E. C. H.	PO (ASD)	18. 9.41
83741	—— R. S.	FO (O)	11. 8.41
44479	—— R. St. C.	FL (ASD)	1. 6.42
68212	—— R. T.	PO (B)	23. 5.41
64936	—— R. W.	FO	27. 4.42
69389	—— S. A.	APO (Tr)	21. 4.41
69405	—— S. G.	APO (Tr)	23. 4.41
342112	—— T.	WO	15. 5.40
	—— *Rev.* T. M.	SL (Ch)	3.11.38
73777	—— W. A. J.	SL (ASD)	1. 3.42
81598	—— W. J.	FL (M)	2. 7.41
124107	Lawrenson, C. B.	APO (Tr)	9. 5.42
110062	—— E.	PO (ASD)	21.10.41
60851	Lawrie, D. T.	FO (ASD)	24. 4.41
69538	—— J.	PO (ASD)	9. 6.41
103844	—— J. C.	PO (R)	9.10.41
125115	—— J. H.	APO (Tr)	31. 3.42
116934	—— J. R.	SL (R)	21. 1.42
77623	—— P. E.	FL (ASD)	1. 6.42
117975	—— T.	FO (M)	20. 2.42
60912	Lawry, S. M.	FO (ASD)	7. 2.42
44909	—— W.	FO (T) (S)	1. 1.41
106760	Laws, A.	PO (T) (S)	9. 5.42
118250	—— A. E. M.	PO (R)	24.12.41
64578	—— A. V.	APO (Tr)	15. 4.41
01185	—— F. C. V. [12c]	Wg. Cr.	1. 1.27
80714	—— G. C.	FO (ASD)	5. 6.41
17132	—— H. A.	WO	1. 5.41
115284	—— J. R.	PO	20.12.41
75577	—— K. W.	FL (D)	16.10.40
34161	—— L. M.	Wg. Cr.	1.12.41
983	—— M. G. W.	SO (WAAF)	1. 6.42
105795	—— R. P.	PO (E)	14.11.41
44012	—— T. R.	FO (T) (e)	16. 5.41
357783	—— T. R.	WO	15. 5.40
2313	—— W. M.	SO (WAAF)	15. 1.42
	Lawson, A. [6]	—	—
351125	—— A. A. O.	WO	1. 1.39
42508	—— A. C.	FL	10. 2.42
351976	—— A. H.	WO	1. 7.40
115752	—— A. M.	PO (O)	29. 1.42
28225	—— A. W. R.	SL	3. 9.41
46731	—— C. D.	PO	20. 9.41
518025	—— C. Daniel	WO	1. 4.41
75537	—— C. F.	FL (ASD)	1. 3.42
699082	—— C. W.	FO (M)	13. 6.41
43509	—— D.	FL (ASD) (en)	1. 3.42
1	—— D. M.	S (PMNS)	3.11.41
66451	—— E. F.	PO (A)	12. 7.41
2278	—— E. M.	ASO (WAAF)	14. 7.41
43975	—— E. V.	FO	1. 7.41
113709	—— F.	APO (Tr)	22. 9.41
105251	—— F. A.	PO (ASD)	29.10.41
90529	—— G. A.	FO (B)	1. 9.40
	—— G. M.	AC	15. 7.41
330198	—— H.	WO	1. 5.40
45539	—— H.	FO	15. 1.42
62666	—— H. H.	FO (O)	12. 1.42
43121	—— H. R.	FL	15. 1.42
86354	—— I. D. N.	FO	22. 9.41
04103	—— J. [19a]	SL	15. 6.41
48967	Lawson, J.	PO	1. 5.42
3168	—— J.	ASO (WAAF)	22. 9.41
89033	—— J. A.	FO (E)	22. 2.42
80996	—— J. C.	FL (D)	18. 6.41
63944	—— J. H.	FO (ASD)	18. 4.42
23112	—— J. J.	SL (D)	21. 1.41
112334	—— J. K.	PO (A)	4. 3.42
110574	—— J. McL.	PO	19. 8.41
82728	—— K. J.	FO (O)	28. 7.41
102757	—— L. R.	PO (ASD)	8.10.41
	—— M.	SO (WAAF)	1. 6.42
3592	—— M. H.	ASO (WAAF)	20.10.41
62039	—— N.	FO (ASD)	13.12.41
62508	—— P.	APO (Tr)	1. 2.41
118502	—— P.	PO	28. 3.42
112184	—— P. D.	PO (ASD)	29.11.41
47162	—— P. T.	PO (O)	7.11.41
118078	—— R.	PO	7.11.41
79760	—— R. V.	FO (B)	25. 4.41
60686	—— S. W.	FO (ASD)	7. 2.42
331237	—— T. R.	WO	4. 9.37
47236	—— T. R. S.	PO (ASD)	15.11.41
88042	Lawson-Smith, M.	FO	7.11.41
119379	Lawson-Williams, M.	APO (Tr)	17.12.41
67498	Lawther, J.	APO (Tr)	24. 4.41
101955	—— John	APO (Tr)	6. 6.41
3978	—— M. B. C.	ASO (WAAF)	17.11.41
101176	Lawton, A. T.	PO (ASD)	11. 9.41
752	—— E. L. G.	ASO (WAAF)	22. 6.40
61676	—— F.	APO (Tr)	1. 2.41
48856	—— G. C. S.	PO (ASD)	7. 2.42
61133	—— J. A.	PO (ASD)	24. 2.41
65584	—— J. C.	FO	4. 5.42
125281	—— L. S.	APO (Tr)	1. 5.42
119792	—— M. E.	PO	16. 1.42
74161	—— N. K.	FO (ASD)	19. 9.40
	—— O. J.	FL (CC)	6.11.41
90217	—— P. C. F.	SL	1.12.41
83679	—— T. H.	FL (M)	13. 8.41
120356	—— W. J. K.	APO (T) (W)	13. 5.42
4207	Lax, D. M.	ASO (WAAF)	31.12.41
116201	—— G. T.	PO (O)	31. 1.42
41032	—— H. A.	FL	3. 9.41
75627	Laxton, C. F.	SL (ASD)	1.12.41
37909	Lay, D. J. H.	SL	1.12.41
	—— E.	S (PMNS)	1. 4.41
61707	—— F. C.	APO (Tr)	19. 2.41
77301	—— H. D.	FL (ASD)	10. 4.41
112652	Laybourn, C. J. R.	PO (ASD)	5. 2.42
117744	Laycock, E. T.	APO (Tr)	13.12.41
68581	—— H.	APO (Tr)	21. 4.41
102683	—— H. C.	PO (ASD)	25. 7.41
40925	—— H. K.	FL	3. 9.41
111002	—— R. M.	PO (E)	23. 1.42
77137	Laye, R. L. H.	SL (ASD)	19. 4.41
65779	Layer-Parker	APO (Tr)	26. 3.41
120553	Layet, R. T. M. A. J.	PO	30. 1.42
	Layfield, H.	FL (D)	1. 8.40
107071	Layne, W. H.	APO (Tr)	14. 7.41
79928	Layng, W. A.	FO (E)	24. 7.41
112185	Layt, D. A. E.	PO (ASD)	1.12.41
105796	Layton, C. M.	PO (E)	14.11.41
46159	—— C. W.	PO (ASD) (en)	26. 6.41
115285	—— H. A.	PO (E)	25. 3.42
111419	—— J. M.	PO (ASD)	7. 1.42
76258	—— P. H.	FL (B)	1. 3.42
64579	Layzell, O. W.	APO (Tr)	15. 4.41
82408	Lazarus, G. L.	FO (ASD)	19. 7.41
79520	Lazell, H.	FL	17. 8.41
46594	—— J.	WO	1. 4.40
	Lazenbury, M.	S (PMNS)	1. 4.41
121466	Lazenby, A. L.	PO	1. 5.42
66589	—— C. H.	PO (A)	15. 5.41
64823	—— D. C.	PO (A)	21. 6.41
48435	Lazzary, G. E.	APO (T) (S)	8. 1.42

Personal No.	Name.	Rank.	Seniority.
101551	Lea, A. E.	PO	3. 7.41
120880	—— C. A.	APO (T) (S)	26. 3.42
60707	—— D. R.	FO (E)	18. 4.42
63381	—— E.	APO (Tr)	28. 4.41
110481	—— G.	PO (ASD)	31.12.41
61187	—— G. F.	FO (A)	21. 7.41
10695	—— H.	WO	1. 2.41
47223	—— H. D.	PO	12. 7.41
121074	—— H. R.	PO	28. 4.42
101872	—— J. E.	APO (Tr)	9. 4.41
78408	—— J. H.	FL (E)	1. 6.42
45638	—— J. J.	FO (E)	1.10.41
90116	—— R. F. G.	FL	9. 8.40
72692	—— S. F. B.	FL (ASD)	1.12.41
364128	—— T.	WO	15.11.41
109093	—— T. S.	PO	1.10.41
69298	—— W.	APO (Tr)	12. 5.41
	Leach, A.	GC	1. 3.41
121184	—— Albert	APO (Tr)	9. 3.42
113202	—— A. D. H.	PO (ASD)	5. 2.42
37107	—— A. de V.	SL	1.12.41
3487	—— A. M. M.	ASO (WAAF)	13.10.41
85484	—— A. S. T.	FO (E)	25.11.41
3921	—— D. G.	ASO (WAAF)	10.11.41
3093	—— E. S.	ASO (WAAF)	22. 9.41
113402	—— F.	PO	1.11.41
85662	—— F. W.	FO	21. 9.41
105511	—— H. B.	PO (ASD)	30.10.41
40926	—— H. D. T.	FL	3. 9.41
66225	—— H. R.	APO (Tr)	3. 3.41
68917	—— H. W.	PO (R)	9. 8.41
118539	—— H. W.	PO	27. 3.42
63945	—— J. G.	FO (ASD)	18. 4.42
65421	—— M. T. [25*a* (ii)]	PO (E)	17. 6.41
78462	—— R. D.	FL (O)	7. 4.42
108846	—— R. F.	PO	30. 9.41
105711	—— R. M.	PO (A)	31.10.41
89230	Leach-Lewis, W. A.	FO (E)	7. 3.42
	Leachman, D. M.	S (PMNS)	1. 4.41
	Lea-Cox, C. L.	GC	1. 3.41
29188	—— K.	Wg. Cr.	1. 3.41
	Leacroft, J.	Wg. Cr.	1. 9.39
89208	Leacy, J. G.	PO (ASD)	30. 4.40
116355	Leadbeater, D.	APO (Tr)	26.12.41
118208	—— G. W.	PO (R)	24.12.41
79929	—— J.	FO (E)	24. 7.41
112335	Leadbetter, D.	PO (A)	4. 3.42
118247	—— J.	PO (R)	24.12.41
68573	—— W. R.	APO (Tr)	19. 4.41
112336	Leader, A. H.	PO (ASD)	28. 2.42
116403	—— B. J.	PO	25. 2.42
19026	—— E. L.	SL (ASD)	1.12.41
83043	—— J. T.	FO (ASD)	1. 7.41
114362	—— T. E.	PO (ASD)	19. 2.42
21350	Leader-Williams, D. G.	FL (A)	1. 9.41
117717	Leadsom, G. W.	PO (O)	4. 4.42
47542	Leah, P. W.	PO	5.11.41
118455	Leahy, G. R.	PO	2. 1.42
	—— J. D.	GC (M)	1. 6.41
67859	—— P. J.	APO (Tr)	12. 3.41
63695	Leak, H.	APO (Tr)	8. 4.41
67881	—— S.	APO (Tr)	20. 3.41
	Leakey, A. J. [7]	—	—
79930	Leal, H. O.	FO (E)	24. 7.41
69860	Lealand, T. P.	APO (Tr)	10. 5.41
335645	Leaman, S. F.	WO	1. 4.41
109929	Lean, G. A.	PO (O)	29. 9.41
74163	—— J. T.	FL (T) (a)	10. 7.41
47689	—— S. L.	PO (G)	30.12.41
111517	—— W. H.	FO (D)	14.11.41
508037	Leaney, J. J.	WO	1. 2.41
105797	—— J. L. C.	PO (E)	14.11.41
3277	—— R. M.	ASO (WAAF)	30. 9.41
89323	Leaning, A. T.	FO	24.11.41
112337	—— J. L.	PO (E)	28. 2.42
101606	—— R.	FO (ASD)	9. 2. 42
62550	—— R. L.	APO (Tr)	15. 3.41
81773	—— R. W.	FO (T) (e)	21.12.41
83913	Learmond, G. V.	FO (ASD)	10. 2.42
64824	Learmont, H. M.	PO (A)	21. 6.41
103421	Learner C. H.	APO (Tr)	9. 6.41
37860	Learoyd, R. A. B.	SL	28. 5.41
35338	Leary, E. S.	FL (T) (e)	6.11.40
	—— *Miss* F. C. [8]	—	—
47406	—— W.	PO (G)	24. 9.41
	Leask, K. M. St. C. G.	A.C. (T) (e)	1. 6.41
	—— P. O. A.	Wg. Cr.	1. 7.28
115759	Leason, F. M.	APO (T) (S)	28.10.41
104794	Leatham, K.	PO (ASD)	15.10.41
1829	Leathart, E. A.	SO (WAAF)	1. 6.42
39625	—— J. A.	SL	1.12.41
78087	Leathem, E. G. C.	FL	10. 3.42
125015	Leather, G. B.	APO (Tr)	30. 3.42
76116	—— C. E.	FL (A)	1. 3.42
63341	—— E. H.	APO (Tr)	3. 4.41
3895	—— G. R.	ASO (WAAF)	10.11.41
105279	—— H.	PO (ASD)	29.10.41
106908	—— P. du S.	PO (ASD)	19.11.41
	—— R. T.	GC (*ret*)	1. 1.37
90355	—— W. J.	SL	1. 3.41
39996	Leatherbarrow, G. R.	SL	1.12.41
37527	Leatherdale, J. R.	FL (ASD)	3. 9.40
70390	—— T. R.	PO (ASD)	15. 4.41
85674	Leatherland, D.	FO	22. 9.41
120633	Leatherman, G. H.	FO (D)	8. 5.42
04104	Leathley, F.	FL (*ret*)	30. 6.22
107296	Leave, G. J. E.	PO (B)	26.11.41
112186	Leaver, A. F.	PO (ASD)	21. 1.42
107289	—— H. C.	PO (ASD)	14. 1.42
23421	—— T. H. A.	FO (Q)	19.12.39
88725	Leaver-Power, J.A.F.	FO	23.11.41
84526	Leavers, H. B.	FO R)	30. 8.41
103201	Leavesley, W. E.	PO (ASD)	8.10.41
46632	—— W. A.	PO (G)	30. 8.41
915	Lea-Wilson, M.	ASO (WAAF)	27. 7.40
72875	Le Baron Whyte, C. L. A. [19*a*]	FO (T) (S)	28. 8.39
80949	Le Bas, H. A.	FO (ASD)	20. 6.41
104403	—— M. H.	PO	16. 7.41
118026	Le Bon, F. C.	PO (G)	9. 3.42
32106	Leborgne, P. R. J.	SL	1. 9.40
103429	Le Brun, G. W.	APO (Tr)	23. 6.41
40927	Le Cavalier, J. B.	FO	3. 9.40
	Lech, G. L. P.	FO (ASD)	29. 8.39
	Le Cheminant, A. H. [5]	—	—
33544	—— P. de L.	FL	23.12.41
1948	Leck, B. K. A.	ASO (WAAF)	19. 5.41
67553	—— G. H.	FO (D)	13. 5.41
100819	Leckie, A.	APO (Tr)	24. 3.41
43893	—— J.	FL (ASD)	13. 3.41
105512	—— J. F.	PO (ASD)	30.10.41
	—— R.	AC	1. 1.37
804	Lecky, B. W.	SO (WAAF)	1. 2.42
3681	Le Croissette, E. M.	ASO (WAAF)	3. 1.41
66520	Ledbrook, K. H.	FO	16. 3.42
64231	Ledbury-Moore, H. L.	PO (A)	21 6.41
1341	Leddra, W.	WO	1. 9.41
78299	Ledgard, F. A.	FL (ASD)	1. 6.42
	Ledger, A. P. [12*c*]	GC	1. 3.40
36124	—— H.	SL	1.12.41

Personal No.	Name.	Rank.	Seniority.
120267	Ledger, H. J.	APO (Tr)	6. 1.42
21178	Le Dieu, E. L. G.	Wg. Cr. (A)	1. 6.41
39255	—— R. G.	FL	3. 9.40
104700	Ledingham, J. F.	PO (ASD)	18. 8.41
4470	—— R. W.	ASO (WAAF)	22. 4.42
110247	Lednor, B.	PO (T) (S)	19. 1.42
	Ledsham, C. C. [16]	—	—
4784	Ledward, M. L.	ASO (WAAF)	1. 6.42
77734	Lee A. [15]	FL (ASD)	24. 6.41
1240	—— A. A.	SO (WAAF)	1. 2.42
108179	—— A. D.	PO (R)	19.10.41
42981	—— Arthur E.	FO	7. 3.41
106839	—— Alfred E.	PO (R)	29.10.41
100388	—— A. J. B.	APO (Tr)	20. 5.41
110482	—— A. J. L.	PO (ASD)	31.12.41
102840	—— A. N.	APO (Tr)	8. 5.41
87324	—— Arthur R.	FL (M)	25.10.41
89560	—— August R.	FO (E)	21. 3.42
62389	—— A. R. A.	FO (ASD)	14. 3.42
	—— A. S. G.	GC	1.11.38
90621	—— A. T.	FL (T) (ee)	24. 8.39
101440	—— A. W. E.	PO (A)	12. 9.41
2492	—— B.	ASO (WAAF)	4. 8.41
100420	—— B. C.	APO (Tr)	27. 5.41
62390	—— C. H.	FO (ASD)	14. 3.42
118454	—— D. A.	PO	24. 1.42
1450	—— D. E.	ASO (WAAF)	7.12.40
33140	—— D. H.	Wg. Cr.	1.12.41
33004	—— D. J. P.	Wg. Cr.	1. 6.41
32047	—— D. P. [16]	Wg. Cr.	1. 9.41
102548	—— D. S.	PO	11. 6.41
105798	—— E. A.	PO (E)	14.11.41
4008	—— E. A.	ASO (WAAF)	17.11.41
121020	—— E. B.	APO (Tr)	23. 2.42
43102	—— E. D. L.	FL	11. 4.42
90954	—— Edward H.	FO (ASD)	3. 9.40
361812	—— Edmund H.	WO	1.11.40
89524	—— Edwin H.	FO (ASD)	20.12.41
31397	—— E. I.	FL (E)	1. 9.41
4471	—— E. M.	ASO (WAAF)	22 .4.42
43729	—— Frederick	FO (T) (e)	9. 5.40
115831	—— Frank	PO (ASD)	20. 2.42
21111	—— F. G. [23]	Wg. Cr. (E)	1. 3.41
107433	—— F. J.	PO (ASD)	26.11.41
	—— F. J. F. [15]	FL (CC)	1. 6.40
72693	—— F. W.	FL (ASD)	30. 4.41
121002	—— G. A. E.	APO (Tr)	24.12.41
83665	—— G. C.	FL (M)	6. 8.41
77414	—— G. H.	FO (ASD)	5.10.40
4277	—— G. J.	ASO (WAAF)	22.12.41
117538	—— G. R.	PO (ASD)	25. 4.42
67359	—— G. S.	APO (Tr)	15. 3.41
101859	—— G. W.	APO (Tr)	8. 3.41
40718	—— Harry	FO	7. 3.41
43858	—— Harold	FO (T) (e)	14. 3.40
6616	—— Herbert	WO	4. 6.30
67984	—— Harry	APO (Tr)	10. 4.41
84257	—— H. A.	FL (M)	27. 8.41
66944	—— H. C.	APO (Tr)	4. 4.41
105799	—— H. F. [24c]	PO (E)	14.11.41
105514	—— Harry G.	PO (ASD)	30.10.41
118450	—— H. L.	PO	4.11.41
61677	—— H. N.	APO	1. 2.41
	—— *Rev.* Jack	SL (Ch)	4.10.38
21280	—— James	FL (A)	17.12.40
65695	—— John	PO (ASD)	30. 5.41
86861	—— John	FO (T) (S)	11.10.41
107617	—— J. A. M. [22*a*]	PO (ASD)	3.12.41
46499	—— J. E. [25*a* (iii)]	PO (T) (e)	14.11.41
110063	Lee, J. H.	PO (ASD)	26.10.41
68019	—— J. McC.	APO (Tr)	21. 4.41
72998	—— K. N. T.	FL	3. 9.41
63201	—— L. A.	FO (ASD)	4. 4.42
117502	—— L. B.	PO	7:11.41
117366	—— L. C.	PO	17. 1.42
112338	—— L. S.	APO (T) (a)	23.10.41
512270	—— Maurice	WO	1. 9.41
1956	—— M. P.	ASO (WAAF)	19. 5.41
84593	—— N. K.	FO	7. 9.41
45919	—— N. R. C.	PO (T) (e)	6. 9.41
88724	—— N. W.	FO	23.11.41
23311	—— P. A.	SL (M)	1. 9.41
39796	—— P. H.	SL	1.12.41
118475	—— P. J. R.	PO (G)	9. 1.42
31449	—— R.	FL (E)	1.12.41
3265	—— R. A. C.	ASO (WAAF)	29. 9.41
65636	—— R. E.	FO (ASD)	2. 5.42
67898	—— R. M.	APO (Tr)	24. 3.41
115352	—— Robert M.	PO (G)	21. 1.42
115832	—— R. W.	PO	30.12.41
111910	—— Stuart	APO (Tr)	15.10.41
118248	—— T. A.	PO (R)	24.12.41
85485	—— T. G.	FO (E)	25.11.41
115286	—— T. M.	PO	6.12.41
1596	—— V. F.	ASO (WAAF)	29. 1.41
73784	—— W.	FL (ASD)	1. 3.42
	—— W.	S (PMNS)	27. 8.40
21132	—— W. A. [24*b*]	Wg. Cr. (E)	1. 6.41
112434	—— W. J. N.	PO	3.11.41
65611	Lee-Booker, J. R.	PO (ASD)	15. 4.41
63074	Lee-Evans, J. A.	PO	24.11.40
2410	Lee-Smith, J. A.	ASO (WAAF)	28. 7.41
80311	Lee-Spratt, C. A.	PO (E)	25. 8.41
108284	Lee-Thomas	APO (Tr)	25. 4.41
3750	Lee Warner, D.	ASO (WAAF)	27.10.41
118164	—— H. P.	PO	7. 1.42
121791	Lee-White, A.	PO	2. 5.42
	—— E. C.	—	—
46059	Leebrook, E.	FO (ASD)	19. 5.41
81681	—— A. F. Y.	PO	11. 7.40
79502	—— *Rev.* H. T. L.	SL (Ch)	20. 5.40
77689	—— J. P.	APO (G)	2. 3.40
362993	Leech, A.	WO	15. 3.42
26038	—— H. H.	FL (*ret*)	1. 6.34
88901	—— J. C.	PO (ASD)	26. 9.40
44276	—— L. G.	FO (T) (e)	16. 5.41
105515	—— N. L. F.	PO (ASD)	30.10.41
116935	—— R. L.	PO	24. 1.42
522064	—— T. J. G.	WO	1. 1.41
	Leeden, C. W. [25*d*]	—	—
77098	Leeder, G. G.	FL (ASD)	18.11.41
45511	Leedham, A.	FL (ASD)	1. 6.42
	—— A.	APO (A)	17. 4.39
43734	—— G. W.	FO (T) (e)	9. 5.40
	—— H.	AC (T) (S)	1.12.40
358710	—— L. E.	WO	1. 7.40
88284	Leedham-Green, H. L.	FO (ASD)	15.11.41
64718	Leek, P. A.	APO (Tr)	21. 4.41
954	—— F. S.	ASO (WAAF)	3. 8.40
103845	Leeke, N. H.	PO (ASD)	9.10.41
115834	Leeman, W. L.	PO (G)	10.12.41
46472	Leeming, A.	FO (E)	1. 5.41
86862	—— H. C.	FO (ASD)	11.10.41
77012	—— J. F.	FO (B)	2. 1.41
113713	—— W. B. H.	APO (Tr)	27. 9.41
	Lees, A.	AC	1. 7.40
21300	—— Alec	FL (A)	1. 6.41
78354	—— A. C. L. D.	FO (ASD)	8. 4.41
81681	—— A. F. L.	FO	11. 7.41
80263	—— C. E.	PO	8.12.41
75141	—— C. M.	FL (A)	1.12.41

Personal No.	Name.	Rank.	Seniority.
81774	Lees, C. N.	FO (T) (S)	19. 5.42
73785	—— D. H.	FL (ASD)	1. 3.42
48112	—— D. T.	PO (O)	29.11.41
116209	—— E. T. D.	PO (O)	13. 3.42
73268	—— G.	EO SL (ASD)	— 1. 3.42
82526	—— G. C.	FO (ASD)	5. 7.41
69622	—— H.	PO (ASD)	27. 8.41
107057	—— H. W.	PO (ASD)	14. 1.42
106690	—— J.	APO (Tr)	27. 2.41
48061	—— Jack	—	—
3539	—— M.	ASO (WAAF)	13.10.41
31160	—— M. G.	PO	21.12.41
111748	—— N.	PO (ASD)	14. 1.42
104795	—— N. W.	PO (ASD)	15.10.41
29257	—— R. B.	Wg. Cr.	1.12.40
	—— R. D.	S (PMNS)	4. 9.40
68918	—— R. H.	PO (R)	9. 8.41
86163	—— R. H. E.	FO (ASD)	4.10.41
110250	—— R. S. M.	PO (T) (S)	19. 1.42
62941	—— T. C.	APO (Tr)	28. 3.41
	—— T. M.	—	—
60996	—— V. D.	FL (D)	7. 2.42
121129	—— W.	PO (ASD)	27. 3.42
62123	—— W. E.	FO (ASD)	4. 4.42
1612	Leese, A. W.	ASO (WAAF)	12. 2.41
45452	—— C. H.	FL (ASD)	1. 6.42
61169	Leeson, A. C.	FO (E)	2. 5.42
69327	—— C. E.	APO (Tr)	20. 5.41
514447	—— J. J.	WO	1. 5.41
110585	—— J. P.	PO (G)	1.11.41
43879	—— L. B. P.	FO (T) (S)	9. 5.40
106793	—— L. G. D.	PO (B)	19.11.41
90250	—— P. G.	FL	3. 9.40
115789	—— R. E.	PO	13. 9.41
83561	Leest, A. F.	FO (E)	27. 9.41
75418	Leeston-Smith, C. N.	SL (ASD)	1.12.41
86638	Leetham, J. B.	FO	14. 9.41
66756	Le Feuvre, E. F.	APO (Tr)	3. 3.41
77833	Le Fevre, F. E.	FL (ASD)	1. 6.42
	—— R. J. W.	Hon. Wg. Cr. (ASD*)	25. 3.41
40719	Lefevre, P. W.	FL	3. 9.41
76077	Le Fleming, R. C. W. H.	FL (ASD)	1. 3.42
77497	—— Shepherd, J. N. K.	FO (ASD)	4.12.40
73886	Leforgeals, R. A. V.	FL (ASD)	5. 3.41
81507	Lefroy, C. B. H.	FO (ASD)	4. 7.41
2699	Legat, S. M.	ASO (WAAF)	18. 8.41
	Le Geyt, M. V.	S (PMNS)	24. 6.41
362079	Le Good, E. J.	WO	7.11.41
110158	—— L.	PO (ASD)	31.12.41
79396	Legg, D. D.	FO	14. 2.42
117274	—— E. E.	PO (ASD)	17.12.41
513574	—— E. F.	WO	1. 2.42
47237	—— H. T.	PO (T) (E)	15. 5.41
110158	—— L.	PO (ASD) (mc)	31.12.41
73269	—— P. H.	EO FO (ASD)	— 7. 9.39
	—— R. J.	GC	1. 3.42
37861	Leggate, A. C.	SL	1.12.41
34163	—— A. R.	Wg. Cr.	1.12.41
100617	—— D. F.	PO	5. 7.41
34190	—— J. R.	Wg. Cr.	1.12.41
338189	Legge, A. G.	WO	6.11.39
122760	—— A. M.	PO	1. 5.42
41936	—— B. P.	FL	28. 2.42
104288	—— J.	APO (Tr)	1. 7.41
62587	—— L. T.	APO (Tr.)	23. 3.41
25081	—— P.	Wg. Cr.	1. 3.42
72876	—— Willis, J. W. A.	FO (T) (L)	30. 8.39

Personal No.	Name.	Rank.	Seniority.
34021	Leggett, D. N. J. P.	Wg. Cr. (T) (a)	1. 9.41
86329	—— P. G.	FO	31. 8.41
103037	—— R.	PO	6. 8.41
122820	—— R. W.	PO	10. 1.42
117474	—— T. G.	PO	2. 1.42
511941	—— V. B.	WO	1. 2.41
345643	—— W. J.	WO	1. 1.40
74164	—— W. H. G.	FL (ASD)	15. 6.41
80356	Leggo, D. C.	PO	25.11.41
44590	Leggott, C. R. J.	FO (E)	22. 8.41
77750	Legh-Jones, E. R.	FL (ASD)	1. 6.42
75228	—— W. W.	FL (ASD)	1. 9.39
107037	Leghorn, C.	APO (Tr)	27. 8.41
1792	Legh-Smith, B. E.	SO (WAAF)	1. 6.42
27237	—— H. L.	SL	1. 6.41
32200	Le Good, H. J. F.	SL	1. 9.41
63960	—— H. W.	FO (ASD)	19. 4.42
86863	Legrand, E. A.	FO (ASD)	11. 1.42
73603	LeGrand, R. J.	FO (ASD)	3. 2.42
121152	—— M. W. H. J.	APO (Tr)	25. 1.42
35324	Legras, J. E. W.	FL (T) (a)	7. 8.41
07047	Leguen de Lacroix, A. T. S.	FL	1. 7.25
326388	Lehane, J.	WO	1. 1.42
88204	Leibrandt, J. B.	FO	15. 6.41
83197	Leicester, A. N.	FL (D)	6. 8.41
35233	—— T. E.	FO (T) (e)	12. 6.39
73270	Leigh, A.	FO (ASD)	11. 9.39
249486	—— A. J.	WO	15.11.41
47720	—— A. M.	PO	1.11.41
111975	—— Q. C.	PO	10.11.41
101788	—— A. G.	FL (M)	4. 7.41
84150	—— A. P.	FO (ASD)	16. 8.41
	—— A. W. [27]	—	—
77735	—— B. A.	FO (ASD)	26. 2.41
	—— F. G. [25c]	—	—
	—— H. de V.	SL (ASD)	1. 6.42
83890	—— J.	FO (ASD)	9. 8.41
13135	—— H. P. G.	GC (T) (S)	1.12.40
111022	—— L. G.	APO (Tr)	1. 2.41
104156	—— P. M.	PO (R)	18.10.41
262637	—— R. H. A.	Wg. Cr.	1. 3.41
64208	—— R. W.	PO (E)	27. 6.41
46462	—— T. B.	PO (G)	2. 8.41
65637	—— T. M.	FO (ASD)	2. 5.42
73973	Leigh-Clare, H. H. J.	FO (Met)	15. 1.41
62042	Leigh-Hunt, C. G. [21a]	FO (ASD)	24. 2.42
56	Leigh-Mallory, D. J.	SIO (WAAF)	1.12.41
	—— T. L.	AVM	1.11.38
111782	Leigh-Pemberton, J. L.	PO	30. 7.41
1680	Leighton, B. E.	ASO (WAAF)	10. 3.41
2314	—— B. R.	SO (WAAF)	15 .1.42
75142	—— D. [25a (i)]	FL (A)	1.12.41
2861	—— D. L. M.	ASO (WAAF)	1. 9.40
83444	—— H. O.	FO (ASD)	12. 8.41
65216	—— J. M.	APO (Tr)	16. 4.41
40053	—— J. W. E.	SL	1.12.41
80690	—— *Sir* R. T.	FO (ASD)	25. 2.41
87271	Leiper, I. W.	FO (ASD)	4. 6.41
	—— J.	S (PMNS)	4. 1.40
44060	Leitch, A.	FL (O)	9. 5.42
47831	—— D. M.	PO	31. 1.42
111445	—— D. S.	PO (A)	16. 1.42
44038	—— G.	FL (E)	1. 6.42
104600	—— J.	PO (T)(S)	2.12.41
44468	—— R. V.	FO (T) (S)	30. 5.41
68390	—— S. R.	APO (Tr)	12. 3.41
47492	Leith-Hay-Clark, D. M.	PO	29.11.41

Personal No.	Name.	Rank.	Seniority.
75539	Le Lacheur, R. E.	FO (T) (e)	23.10.40
42850	Leland, J. H.	FL	18. 5.42
77237	Lemaire, M. J.	FO (ASD)	15. 1.41
60341	Lemaistre, E. B. A.	FO	19. 1.42
5415	Le Maistre, A. V.	SL (ASD)	1.12.41
45639	—— E. G.	FO (E)	1. 1.42
108416	Leman, A. E.	PO (ASD)	10.12.41
73271	—— C. M.	FL (ASD)	30.10.40
42509	Le Mar, G. J.	F	13. 2.42
108087	Le Marchant, D. H.	FL (B)	10. 3.42
68024	Le May, L. A.	APO (Tr)	22. 4.41
90002	—— W. K.	Wg. Cr.	1. 3.42
37883	Le Mesurier, E. C.	SL	1.12.41
62066	—— G. A.	FO (ASD)	7. 3.42
69041	Lemin, C. E.	APO (Tr)	12. 3.41
45018	Lemmon, A. P. [1*b*]	FO (T) (s)	1. 3.41
	Le Moignan, E. F. [8*a*]	—	—
65284	—— J. H. S.	APO (Tr)	25. 4.41
39320	—— P. C.	SL	1.12.41
107234	—— P. H.	PO (ASD)	14. 1.42
3073	—— P. T.	ASO (WAAF)	15. 9.41
69148	—— S.	APO (Tr)	9. 4.41
48779	Lemon, W. J.	PO	25. 4.42
83562	Lemonius, R. M.	PO (E)	27. 9.40
107816	Lenagan, J. D.	PO	11.10.41
105800	Lenane, J. S. C. [24*a*]	PO (E)	14.11.41
67114	Lendon, S. G.	PO (T) (e)	22.10.41
72877	—— W. W.	FL (ASD)	1.12.41
45870	Lendrem, J. L.	PO (T) (e)	2. 8.41
117096	Lenehan, N. C.	PO (ASD)	21. 5.41
104588	Leney, S. R.	PO (G)	23. 8.41
74165	Leng, C. H.	FL (ASD)	1. 3.42
67035	—— M. E.	FO	26. 4.42
4931	Lenham, E. M.	ASO (WAAF)	10. 6.42
39636	Lennie, A. B.	FL	26.10.40
86934	—— G.	FO (T) (s)	17.10.40
118249	Lennon, F. R. R.	PO (R)	24.12.41
46996	Lennox, G.	PO (T) (e)	15. 4.41
84836	—— I. J.	FL (M)	3. 9.40
78219	—— J. A.	FL (M)	26. 3.41
1993	—— J. D.	ASO (WAAF)	24. 5.41
106281	—— J. L.	PO (E)	28.11.41
108418	—— J. O.	PO (ASD)	10.12.41
41591	Lenny, C. A.	FL	3. 9.41
73974	Leno, J. B.	FO (Met).	25.11.40
117725	Lenthall, E. B.	PO (ASD) (mc)	25. 5.42
105516	—— T. A.	PO (ASD)	30.10.41
81572	Lenton, A. W. H.	FO (A)	9. 8.41
42239	—— D. F.	FO	10. 2.41
41187	—— E. C.	FL	3. 9.41
81195	—— H.	FO (ASD)	25. 6.41
42315	—— R. A.	FO	29. 4.41
48098	—— R. C.	PO	1. 1.41
90467	Leon, A.	SL (B)	1. 9.41
87325	—— D.	FL (M)	25.10.41
88409	—— L. E.	FL	21. 4.42
117384	Leonard, A. E.	APO (T) (s)	18. 3.42
2634	—— A. P.	ASO (WAAF)	11. 8.41
101857	—— Cecil H.	APO (Tr)	3. 3.41
112339	—— Cyril H.	PO	27.11.41
109132	—— D. H.	PO	25. 9.41
48807	—— E. H.	APO (T) (e)	30. 4.42
74166	—— G. H.	FL (ASD)	1. 3.42
102714	—— G. T. I.	PO (R)	25. 9.41
79211	—— G. W.	FO (G)	15. 6.41
119838	—— H. O.	PO	17. 1.42
02458	—— J.	APO (Tr)	19. 6.41
87924	—— J. C. B-W. [26]	FL (L)	18. 8.41
506955	—— R.	WO	1.10.40
122961	—— Ronald	PO (O)	19. 3.41
112649	—— T. P.	PO (ASD)	5. 2.42
64580	Leonard, W. J.	APO (Tr)	15. 4.41
33005	Leonard-Williams, H. G. [10*a*]	Wg. Cr. (T) (s)	1. 3.41
S. R.22	Leopold, E.	WO	1. 5.35
112625	Le Page, W. C.	PO (T) (ee)	18. 3.42
104796	Le Petit, W. F.	PO (ASD)	15.10.41
39540	Lepine, W. N.	FL	3. 9.40
	Le Poer Trench, C. F.	GC	1. 3.41
101496	—— J. S.	FO	31. 5.42
111570	Leppard, L. J.	PO	24.10.41
4714	Lermit, M. C.	ASO (WAAF)	27. 5.42
120555	Le Rossignol, J. A.	PO	7. 1.42
1180	Lepper, K. A.	ASO (WAAF)	14. 9.40
70392	Le Rougetel, S.	SL	1.12.41
64967	Leroux, D. W.	PO (T) (s)	23.11.41
42240	Le Roux, J. J.	FL	28. 2.42
122872	Leroy	APO (Tr)	20. 3.42
37108	Lerwill, F. W. H.	SL (*ret*)	1. 1.22
37108	—— G. F.	Wg. Cr.	1. 3.42
1689	Leschallas, E. D.	ASO (WAAF)	26. 2.41
116936	Lesk, E. W.	PO (O)	12. 1.42
22167	Leslie, A. A.	SL	3. 9.41
44062	—— A. W. P.	FO (O)	2. 5.41
65546	—— J. A.	PO	26. 4.41
87879	—— J. S.	FO (ASD)	8.11.41
60290	—— K. A. S.	FO	3.11.41
62027	—— *Hon.* J. W.	APO (ASD)	7. 3.41
75424	—— K. C.	SL (ASD)	1.12.41
02210	—— R. F. S.	SL	1. 1.24
36255	—— R. J. A.	FL	9. 4.42
62243	—— W.	FL (M)	28. 2.41
47488	—— W. A.	PO (T) (a)	26. 5.41
69983	—— W. I.	FO (M)	13. 6.41
	Leslie-Melville, A. R.	FO (*ret*)	16. 6.27
69698	Lessells, Jay	APO (Tr)	18. 3.41
122274	—— James	APO (Tr)	20. 3.42
207304	Lesster, A. A.	WO	30. 6.36
112340	Lester, A. M. [25*g*]	FO (ASD)	1. 1.42
107825	—— C. W.	PO (T) (ee)	22.12.41
103372	—— F. G.	PO (A)	3.10.41
118165	—— G. T.	PO (O)	8.12.41
358298	—— G. W.	WO	1.10.40
07204	—— H. L. P.	Wg. Cr.	1. 7.38
82003	—— J.	FO (ASD)	1. 7.41
109184	—— J. W.	PO (ASD)	19.12.41
105010	—— L. L.	FO (D)	22. 8.41
69445	—— P. S.	PO (G)	12. 6.41
46176	—— P. W. G.	PO (O)	20. 7.41
66966	—— R. C.	APO (Tr)	9. 4.41
64111	—— R. E.	APO (Tr)	26. 2.41
48463	—— R. T.	PO (ASD)	18. 3.42
103229	Le Strange, B.	PO (ASD)	8.10.41
70394	L'Estrange, C. H. N.	FL	3. 9.40
84974	Le Sueur, F. W.	FO	19. 8.41
78161	—— R. E. [19*a*]	FL (ASD)	18. 5.41
910862	Lett, F.	WO	11. 1.40
103846	—— R. J.	PO (ASD)	9.10.41
42350	Letten, N. L.	FL	30.11.41
70395	Letts, D. A.	FL	3. 9.40
89542	—— P. E.	APO (ASD)	27.12.40
70396	Letzer, F. J.	FL (ASD)	19.12.40
85001	Leuchars, A. G.	FO	24. 8.41
61952	Leuty, J. H.	PO (O)	9. 2.42
85949	Leuw, P. A.	FO (O)	22. 9.41
45748	Levack, H. H.	FO (G)	20. 2.42
108722	Levander, F. R.	PO (ASD)	10.12.41
	Levati, E. J. [23]	—	—
31096	Levell, H. F.	Wg. Cr. (E)	1. 6.42
75907	Leven, C. L.	FL (ASD)	1. 3.42
115287	—— H. R.	PO	11.12.41
4111	—— M. N.	ASO (WAAF)	1.12.41

Personal No.	Name.	Rank.	Seniority.
	Levene, J. [8a]	—	—
87849	Levens, F. J.	FO (ASD)	5.11.41
65070	Leventhorpe, T. B.	FO (ASD)	10. 3.42
48796	Leventon, H. D.	PO	25. 4.42
85729	Lever, Arthur	FO (ASD)	16. 7.41
108723	—— Albert	PO (ASD)	10.12.41
114164	—— E. J.	PO	29. 7.41
118103	—— J. O.	PO (O)	22.11.41
108395	—— S. M.	PO (E)	30.12.41
120516	—— T. A.	PO	29. 4.42
	Leverhulme, *Viscount*	Hon. AC	14. 5.40
118166	Leveroni, J. E.	PO (O)	27.10.41
72141	Levers, A.	SL (E)	1.12.41
65845	Leversha, R. J.	APO (Tr)	25. 4.41
75289	Levett, D. R. H.	FL (ASD)	1. 3.42
102618	—— G. R.	PO	21. 7.41
120511	—— S. M.	APO (T) (ee).	29. 4.42
347872	—— W. A.	WO	1. 7.41
75045	Levey, B. A.	FL (ASD)	16.10.40
117250	Levi, J.	PO (E)	6. 5.42
101177	—— R. S.	PO (ASD)	11. 9.41
01191	Levick, Albert	SL (*ret*)	1. 4.18
72489	—— C. H.	FL (M)	25.10.39
85573	Levie, I. D. E.	FO (A)	2.11.41
79572	Levien, E. D.	FO (O)	19. 5.41
41435	—— J. B.	FL	3. 9.41
100118	Levin, J. A.	PO (ASD)	20. 6.41
41034	Levin-Raw, D. E. H.	FL	3. 9.41
227	Levine, H.	ASO (WAAF)	13. 3.39
105252	—— L.	PO (ASD)	29.10.41
64851	Levinson, D. R.	FL (M)	11. 4.42
48399	—— D. Rory	PO (T) (a)	21.11.41
356393	Levis, G. W. G.	WO	1.11.40
33063	—— L. G.	Wg. Cr.	1. 3.41
83976	Levitt, L. S.	FO	19. 8.41
74804	Levy, A. R.	FL (D)	25. 9.40
110483	—— C. W.	PO (ASD)	31.12.41
48608	—— F. A.	PO (T) (a)	1. 4.42
60972	—— G.	FL (M)	28. 1.42
72589	—— G. S.	PO (VR)	28. 2.39
63226	—— H. H.	PO (E)	25. 4.41
109434	—— M.	PO (E)	12. 9.42
90815	—— P. E. R.	FL (B)	1. 3.42
82409	—— P. R.	FO (T) (e)	12. 1.42
62090	—— R.	FO (ASD)	13. 3.42
114363	—— R. C. S.	PO (ASD)	24.12.41
82126	—— R. P.	FO (ASD)	20. 7.41
115388	Lewarne, O. J.	APO (Tr)	3.12.41
46786	Lewendon, E. R.	PO	7.10.41
	Lewer, I. E. W.	S (PMNS)	28. 3.40
37192	—— L. A. G. S.	SL	1.12.40
511071	—— L. H.	WO	1. 4.41
73618	Lewin, A.	FL (ASD)	1.12.41
	—— A. C.	Hon. AC*	28.12.37
40720	—— B.	FL	3. 9.41
04106	—— B. A. S.	Wg. Cr. (T) (s)	1.12.35
77477	—— C. J.	SL	3. 9.41
61375	—— C. V.	FO (R)	21. 2.42
112651	—— H. B.	PO (T) (e)	2. 5.42
118516	—— H. J.	PO (ASD)	11. 5.42
	—— J. P.	PO (E)	17. 7.39
79048	—— R. E.	FO (T) (s)	11.11.41
120238	—— R. W.	PO (E)	6. 1.42
67327	—— M. S.	APO (Tr)	1. 3.41
87925	Lewington, J. E. L.	FO (ASD)	28. 6.41
44179	—— L.	FL	1. 6.42
45935	Lewis, Adrian	PO (ASD)	28. 4.41
112457	—— Arthur	PO (ASD)	28. 9.41
107432	—— A. C.	PO (ASD)	26.11.41
63517	—— Albert E.	PO (ASD)	16. 4.41
112964	Lewis, Alec E.	APO (Tr)	7.10.41
41303	—— A. G.	FL	29.11.41
	—— A. G. [8]	—	—
101685	—— A. H. C. R.	PO (R)	18. 9.41
77874	—— A. J.	FO (ASD)	11. 3.41
62200	—— A. O. [23a]	FO (E)	30. 5.42
101619	—— A. T.	PO (ASD)	18. 7.41
313805	—— Albert Victor	WO	27. 1.37
249280	—— Albert Victor	WO	1. 2.41
66338	—— A. W.	APO (Tr)	30. 3.41
47084	—— B. C.	PO	27.10.41
518508	—— B. D. B.	WO	1.10.41
74167	—— B. E.	FL (ASD)	1. 3.42
1909	—— B. M.	ASO (WAAF)	3. 5.41
111449	—— C.	PO (A)	16. 1.42
72695	—— C. A.	FL	6. 4.40
74168	—— C A.	FL (R)	8. 1.41
69831	—— C. B. H.	APO (Tr)	6. 5.41
121000	—— Claude E.	APO (Tr)	19.12.41
116054	—— Christopher E.	PO (G)	2. 2.42
3709	—— C. E. D.	WO	1. 1.41
36003	—— C. G. R.	SL	1. 9.40
70397	—— C. H.	FL	18. 9.40
111448	—— C. H. A.	PO (A)	16. 1.42
73272	—— C. N.	FO (ASD)	17. 9.39
68522	—— D.	APO (Tr)	7. 4.41
	—— D. A.	PO (E)	9. 1.42
	—— D. C.	PO (VR)	18.10.38
116245	—— David G.	APO (Tr)	5.12.41
121473	—— D. L.	PO (O)	1. 5.42
1398	—— D. M. M. O.	ASO (WAAF)	16.11.40
23343	—— D. T.	SL (M)	1.12.41
05141	—— Dudley G.	Wg. Cr.	1. 3.41
113046	—— E. A.	PO (ASD)	28. 1.42
	—— E. C.	GC	1. 6.42
1938	—— E. E.	ASO (WAAF)	10. 5.41
63299	—— E. G.	APO (Tr)	20. 3.41
109567	—— E. J.	PO (A)	26.12.41
77299	—— E. M.	FO (T) (e)	20. 1.41
103581	—— E. M.	PO (O)	8. 8.41
67507	—— E. M. C.	APO (T) (s)	20. 6.41
43415	—— E. N.	FL	1. 4.42
104108	—— E. P.	PO (R)	18.10.41
79417	—— E. R. L.	FO (T) (s)	17. 2.42
89537	—— E. T.	PO (ASD)	6. 1.41
100421	—— E. W.	APO (Tr)	27. 5.41
79334	—— E. W. B.	FO (A)	29. 3.41
72696	—— F. A.	FL (ASD)	1.12.41
35181	—— F. C.	SL (T) (e)	1. 6.42
109080	—— F. D.	PO	14. 6.41
103559	—— F. G.	PO (G)	26. 7.41
525025	—— F. J.	WO	1. 4.41
106440	—— F. R.	PO (A)	24.10.41
63139	—— F. S.	FO (ASD)	26. 2.42
105280	—— G.	PO (ASD)	29.10.41
48251	—— G. A.	APO (T) (ee).	30.12.41
112577	—— G. A. E.	APO (T) (a).	28.11.41
31161	—— G. B. [22c]	SL (E)	1. 3.42
83307	—— G. E.	FO (ASD)	16. 7.41
72878	—— G. H. [18b]	SL (ASD)	3.12.34
107130	—— G. J.	APO (Tr)	8. 9.91
79212	—— G. J. A.	FO (G)	15. 6.41
2346	—— G. K.	ASO (WAAF)	14. 7.41
74732	—— G. M.	FL	21. 9.41
4496	—— G. M.	ASO (WAAF)	29. 4.42
120237	—— G. P.	PO (O)	7. 2.42
514360	—— G. S.	WO	1. 9.41
67969	—— Harold	APO (Tr)	9. 4.41
114828	—— Harold	APO (Tr)	24.11.41

Personal No.	Name.	Rank.	Seniority.
514984	Lewis, Harry	WO	1. 4.41
101982	—— Harry	APO (Tr)	11. 6.41
117273	—— H. D. S.	APO (T) (a)	6.11.41
72533	—— H. E.	FL (E)	1. 9.41
80325	—— H. E. C.	PO (ASD)	3.11.41
520399	—— H. F.	WO	1. 2.42
75912	—— Henry G.	FL (B)	1. 3.42
78077	—— *Rev.* Hywell G.	SL (Ch)	12. 3.40
44001	—— H. H. B.	FO (T) (s)	9. 5.40
73813	—— H. J.	FL (T) (s)	20. 9.40
60463	—— Henry J.	FO (ASD)	14. 3.42
102507	—— H. J.	APO (Tr)	24. 7.41
63355	—— H. M.	PO (E)	13. 6.41
3190	—— I. J.	ASO (WAAF)	22. 9.41
40721	—— John	FL	3. 9.41
68029	—— John	APO (Tr)	23. 4.41
45484	—— J. A.	FO (ASD)	11. 3.42
100961	—— J. B.	PO (A)	12. 9.43
2174	—— J. B.	ASO (WAAF)	30. 6.41
109536	—— J. C. N.	PO	15.10.41
112578	—— John E.	PO (T) (e)	11. 2.42
48155	—— Joseph E.	PO (T) (s)	27.10.41
3292	—— J. E.	ASO (WAAF)	29. 9.41
73832	—— J. F. [22*b*]	SL (ASD)	1.12.41
101513	—— J. Harding	PO (G)	14. 7.41
23319	—— J. Howard	SL (M)	1.12.41
78051	—— J. Hedley	FL (ASD)	1. 6.42
42716	—— J. H. C.	FL	20. 4.42
47570	—— J. J. W.	PO (O)	21.11.41
41035	—— J. M.	FL	3. 9.41
3170	—— J. M.	ASO (WAAF)	22. 9.41
108818	—— *Rev.* J. P.	SL (Ch)	15.10.41
122328	—— J. R.	PO (O)	16. 3.42
39997	—— J. R. H.	SL	1. 3.42
3375	—— J. S. C.	ASO (WAAF)	6.10.41
60443	—— J. W.	PO (ASD)	3. 2.41
103526	—— K. E.	PO	12. 8.41
63696	—— K. G.	APO (Tr)	8. 4.41
26113	—— K. P.	Wg. Cr.	1.12.40
68911	—— K. S.	PO (ASD)	6. 8.41
68641	—— Lewis	APO (Tr)	6. 5.41
69050	—— Lewis	APO (Tr)	15. 3.41
	—— L. B.	FO (Ret)	1.10.19
115288	—— L. G.	PO (G)	15.12.41
245906	—— L. J.	WO	15. 3.42
64331	—— L. Morley	FO (B)	20. 3.42
109675	—— L. Montague	PO (ASD)	27.12.41
116010	—— M.	FO (M)	9. 1.42
5765	—— M. E.	S (PMNS)	8. 4.42
5764	—— M. G.	S (PMNS)	8. 4.42
3787	—— M. L.	ASO (WAAF)	1.10.41
4806	—— M. M.	ASO (WAAF)	1. 6.42
65228	—— M. R.	APO (Tr)	19. 4.40
47820	—— N.	PO (O)	6. 2.42
115609	—— N. J.	PO (O)	27.12.41
68591	—— O. T.	APO (Tr)	23. 4.41
112341	—— P.	PO (ASD)	28. 2.42
40400	—— P. Evan	FL	17. 1.41
117920	—— P. Edward	APO (T) (s)	27.11.41
85397	—— P. Edwin	FO (ASD)	23. 9.41
70399	—— P. H.	FO	13. 9.39
121314	—— P. W. P.	PO	7. 2.42
111447	—— Roland	PO (A)	16. 1.42
47238	—— Rowland	PO (T) (s)	21. 8.41
69888	—— R. B.	APO (Tr)	14. 5.41
107618	—— R. C.	PO (ASD)	3.12.41
47580	—— R. D.	PO (G)	22.11.41
63771	—— R. D. E.	PO (ASD)	29. 4.41
31338	—— Ronald E.	FL (G)	3. 7.41
113133	—— R. E. M.	PO (ASD)	16.11.41
67061	—— R. G.	FO	8. 5.42
81132	—— R. J.	FO (T) (s)	17. 2.42
65766	—— R. L.	APO (Tr)	10. 3.41
979319	—— R. R.	WO	1. 1.42
110399	Lewis, R. T.	PO (B)	24.12.41
108306	—— S. H.	APO (Tr)	6. 8.41
105253	—— S. J.	APO (ASD)	29. 8.41
3183	—— S. M.	ASO (WAAF)	22. 9.41
514739	—— S. R.	WO	1. 7.41
64581	—— T.	APO (Tr)	16. 4.41
103847	—— T. G.	PO (ASD)	9.10.41
87569	—— T. J.	FO (B)	21.10.41
115573	—— Thomas J.	APO (Tr)	5.12.41
102368	—— T. T.	APO (Tr)	28. 3.41
112755	—— V. C.	PO	1.11.41
120556	—— V. E.	PO	7. 1.42
21179	—— V. H.	SL (A)	1. 6.40
86470	—— W. Augustus	FO (ASD)	3. 7.41
45309	—— W. Alfred	FO (T) (a)	27.11.40
66350	—— W. C.	APO (Tr)	2. 4.41
116856	—— W. E.	APO (Tr)	13.12.41
29038	—— W. E. L.	SL	3. 9.41
111159	—— W. G.	APO (T) (e)	7.11.41
3316	—— W. G. M.	ASO (WAAF)	6.10.41
41188	—— Wilfred J.	FL	3. 9.41
115728	—— Wm. John	PO	26. 1.42
63071	—— Wm. James	FO	26. 3.42
67298	—— Wm. John	APO (Tr)	7. 2.41
102825	—— William J.	APO (Tr)	28. 3.41
46980	—— Walter L.	PO (T) (e)	11. 2.42
120134	—— William L.	PO (O)	25. 4.42
42465	—— W. M.	FO	24. 3.41
75846	—— W. P.	SL (ASD)	1.12.41
63641	—— Wesley R.	APO (Tr)	5. 4.41
118393	—— *Rev.* Wyndham	SL (Ch)	1. 4.42
78973	—— W. R. D.	FO	23. 4.41
64742	—— W. S.	APO (Tr)	1. 2.41
11073	—— W. T.	SL (E)	1. 8.39
81102	—— W. T. S.	FO (ASD)	12. 6.41
	Lewis-Dale, E. H.	FL (CC)	14. 6.40
77222	Lewis-Jones, D.	FO (T) (e)	29. 6.41
	Lewis-Roberts, A. O. [25*f*]	GC	1. 3.40
61304	Lewthwaite, G. McI.	FO	20. 2.42
66289	Ley, A. J.	APO (Tr)	18. 3.41
117097	—— C. V.	PO (ASD)	21. 5.41
	—— R. W. [8*a*]	—	—
77988	Leycester, R.	FL (ASD)	1. 6.42
4644	Leyden, D. K.	ASO (WAAF)	20. 5.42
39797	—— J. N.	FL	16. 1.41
120972	Leyland, F. S.	PO (O)	2. 3.42
45071	—— G. D.	FO	4.12.41
113154	Leyshon, H. D.	PO (E)	5. 2.42
64421	—— H. M. E.	APO (Tr)	1. 2.41
103502	—— M.	PO	20. 7.41
86024	Lezard, C. V.	O (T) (e)	26. 3.42
82836	—— S. E. [22*a*]	FO (ASD)	26. 7.41
	Liardet, C. F. [12*c*]	Maj.-Gen.	—
41304	Libbey, E. G.	FL	3. 9.41
63541	Libby, F. J.	APO (Tr)	1. 2.41
110064	—— J. W.	PO (ASD)	30.10.41
68567	Lickley, J. D.	APO (Tr)	18. 4.41
119595	Lickness, H.	APO (Tr)	28. 1.42
	Liddall, N.	FO (Ret)	1. 4.18
81715	—— H. C.	FO (B)	25. 6.41
85623	—— L. C.	FL (M)	24. 9.41
66163	Liddell, A.	APO (Tr)	1. 2.41
107786	—— C. M.	FL (M)	3.10.41
109641	—— E. M.	PO (ASD)	17.12.41
4525	—— E. M.	ASO (WAAF)	6. 5.42
512041	—— J. S.	WO	1. 6.41
704	—— M.	SO (WAAF)	1. 6.42
61445	—— M. A.	FO (E)	16. 5.42
1939	—— P.	ASO (WAAF)	10. 5.41
69521	—— R. G.	FO (B)	23. 5.42
561787	—— S. G.	WO	5.11.41

Personal No.	Name.	Rank.	Seniority.
106419	Liddell, William	PO (T) (s)	2.12.41
122903	—— William	APO (Tr)	19. 5.42
90570	Liddell-Simpson, J.	FL (ASD)	1. 3.42
75583	Liddelow, K. P.	FL (D)	23.10.40
3328	Lidderdale, P. A.	ASO (WAAF)	6.10.41
66955	Liddiard, E. D.	PO (Tr)	8. 4.41
	—— J.	FL (D)	29. 8.40
107619	—— K.	PO (ASD)	3.12.41
108317	—— R. P.	APO (Tr)	16. 8.41
48794	Liddle, D. F.	PO	25. 4.42
81174	—— D. G.	FO (ASD)	24. 6.41
509799	—— F.	WO	1. 1.42
82830	—— T. U.	FO (ASD)	24. 7.41
43410	Lidiard, E.	FL (E)	11. 7.41
118753	Lidster, J.	APO (Tr)	22.12.41
74519	Lidstone, R. A.	SL (ASD)	1.12.41
	—— T. W.	FO (CC)	31.12.41
113458	Lifton, R. N.	PO (A)	6. 2.42
65908	Ligertwood, J. C.	APO (Tr)	1. 5.41
85207	—— J. H.	FO (ASD)	4. 7.41
104179	Liggett, S. W.	FL (M)	25. 7.41
79189	Light, A. D.	FO (ASD)	15. 5.41
120557	—— C. F.	PO	7. 1.42
23391	—— D. C.	FL (M)	3. 4.40
77535	—— L. P.	FL (G)	19. 4.42
75362	Lightbody, G. J. S. [11]	FL (ASD)	1. 9.39
116893	—— H. A.	PO	14. 2.42
60913	—— H. S.	PO (T) (e)	7. 2.41
105081	—— T.	APO (Tr)	21. 7.41
119573	Lightbourne, W. M.	PO	28. 2.42
102761	Lightfoot, A.	PO (ASD)	8.10.41
90722	—— A. R.	FL (B)	1.12.41
2677	—— E. M.	ASO (WAAF)	18. 8.41
72380	—— G. L. S.	FL	19. 7.40
81483	—— G. W.	FO (R)	23. 1.41
113045	—— J. E.	PO (E)	28. 1.42
590479	—— J. M.	WO	1. 5.42
65865	—— T. E.	APO (Tr)	24. 4.41
117907	—— T. W.	PO (ASD)	17. 1.42
68013	Lightowler, E.	APO (Tr)	19. 4.41
	Like, V. E.	S (PMNS)	1. 4.41
121241	Likeman, L. A.	PO (O)	1. 5.42
60309	—— R. H.	PO	29.11.40
	Lilburn, M. K. D.	ASO (WAAF)	12.10.40
61985	Liley, H.	FO	7. 3.42
74379	Lill, F. C.	FL (ASD)	1. 3.42
	—— F. E.	FO (A)	21.12.38
69376	Lilley, Arthur	APO (Tr)	18. 4.41
516019	—— A. V.	WO	1. 1.41
21317	—— F. E.	FL (A)	17. 9.40
81981	—— H. V.	FO (ASD)	27. 6.41
101566	—— N. E. O.	PO	5. 7.41
60652	—— T. [22*b*]	FO (ASD)	31. 1.42
87265	Lillicrap, E. A.	SL (A)	1. 6.40
84761	—— G. C.	FO (T) (e)	2. 3.42
81874	—— R. C.	FL (D)	9. 7.41
349048	Lillico, F. R.	WO	1. 3.40
82489	Lillie, H. J.	FL (M)	23. 7.41
23392	—— H. S.	FL (M)	3. 4.40
63058	—— *Rev.* H. W. R.	SL (Ch)	18. 3.41
62228	—— J.	FO (M)	28. 2.41
107029	Lillingston, C. A.	APO (Tr)	21. 8.41
64389	Lillis, G. R.	PO (ASD)	4. 2.41
103230	Lilly, B.	PO (ASD)	8.10.41
79797	—— C. O.	FO (ASD)	21. 4.41
116937	—— F. A.	PO (T) (s)	25. 2.42
36175	—— L. G. W.	FL	4. 8.41
43839	Lillywhite, G. E.	FL	9. 5.42
46268	—— H. F. R.	PO (T) (ee)	3. 7.41
116827	—— P. H.	PO	13. 1.42
122962	Lilwall, L. J.	PO	14. 3.42
102156	Limbert, J. S.	PO	30. 7.40
102579	Limbrey, D. H.	PO	18. 7.41
	Limerick, A. W. McM.	S (PMNS)	1. 4.41
510502	—— E.	WO	1.11.41
82067	Limmer, J. W. [18*a*]	FO (ASD)	16. 7.41
112188	Linacres, J. G. S.	PO	3.11.41
101289	Linaker, A. L.	APO (Tr)	2. 4.41
110248	Linay, A. S.	APO (T) (s)	2.10.41
3042	Linck, *Miss* B. E. [1020]	—	—
113662	—— G. S.	APO (Tr)	18.10.41
	Lincoln, *The Rt. Hon. The Earl of*	SL	24. 8.39
507872	—— C.	WO	1.12.41
352769	—— F. K.	WO	1. 3.41
48724	—— G. F.	PO	30. 4.42
	—— P. L.	GC (B)	1. 9.40
60676	Lindars, V. W.	FO (ASD)	3. 2.42
37302	Lindeman, G. M.	Wg. Cr.	1.12.41
31063	Lindemere, N. V.	FL (ASD)	1. 9.39
105517	Linden, H. T. W.	PO (ASD)	30.10.41
3869	Lindenboom, J. M.	ASO (WAAF)	3.11.41
62834	Lindfield, T. E.	APO (Tr)	1. 2.41
67958	Lindgren, F. W.	APO (Tr)	7. 4.41
120181	Lindley, A. A. H.	PO (G)	11. 4.42
64582	—— A. T.	APO (Tr)	16. 4.41
45699	—— A. W.	FO (T) (e)	15. 5.41
112343	—— D. W.	FL (R)	5. 1.42
118251	—— H. A.	PO (R)	24.12.41
103848	—— J. H.	PO (ASD)	9.10.41
66840	—— J. R.	APO (Tr)	21. 3.41
77631	—— N. A.	FL (ASD)	12. 2.41
116105	—— R.	PO	4. 2.41
16260	—— W. J. H.	Wg. Cr.	1.12.42
68324	Lindner, D. M.	PO (ASD)	13. 8.41
76046	Lindo, G. M.	SL (ASD)	1.12.41
04109	Lindon, A. E.	FL	1. 1.26
107903	Lindop, J.	PO (R)	3.12.41
114822	—— W.	APO (Tr)	16.11.41
83982	Lindsay, A. I.	FO	21. 7.41
70401	—— A. W.	FO (T) (s)	29. 9.39
106366	—— B.	PO	10. 8.41
70402	—— C. W.	SL	1. 9.41
72881	—— D.	FL (ASD)	1.12.41
88175	—— D. A.	FL (M)	15.11.41
66757	—— D. M.	APO (Tr)	1. 2.41
40626	—— D. S.	FL	17. 8.41
74707	—— E. W.	FL	3.10.41
69256	—— G. C. D.	APO (Tr)	5. 5.41
115289	—— G. F.	PO (ASD) (mc)	7. 3.42
117503	—— G. R.	PO	19.12.41
35104	—— J. [10*a*]	Wg. Cr. (T) (s)	1. 6.42
103560	—— John	PO (G)	26. 7.41
107052	—— J.	APO (Tr)	26. 5.41
80745	—— J. C.	FO (E)	24. 7.41
63946	—— J. E.	FO (ASD)	18. 4.42
78790	—— J. F. A. H.	FL (ASD)	1. 6.42
119793	—— J. S.	PO	19.11.41
917	—— M.	ASO (WAAF)	27. 7.40
2039	—— M. C.	ASO (WAAF)	30. 5.41
108323	—— N.	APO (Tr)	21. 8.41
69845	—— R.	APO (Tr)	8. 5.41
104934	—— R. P. C.	PO (ASD)	18.10.41
122146	—— W. A.	PO	14. 3.42
116434	—— W. R. M.	PO	19. 4.42
69566	Lindsay-Hogg, *Sir* A. H.	PO (ASD)	10. 8.41
	Lindsay-Watson, W. A.	PO (A)	7. 9.39
21360	Lindsay-White, C. G. T.	FL (A)	1. 7.41
42616	Lindsell, A. G. H.	FO	24. 5.41
31077	—— C. E.	Wg. Cr. (E)	1. 3.42
86164	Lindsey, A. J.	PO (T) (s)	4.10.40
121120	—— E.	PO (O)	31. 1.42
119954	Lindsey-Clark, P.	FL (R)	12. 1.42
125244	Lindsley, F.	APO (Tr)	31. 3.42
14187	Lindup, C. A. [160]	Wg. Cr. (M)	1. 7.36

Personal No.	Name.	Rank.	Seniority.
119403	Line, E. B. G.	PO (ASD)	12. 5.42
105801	Lines, A. A.	PO (E)	14.11.41
105518	—— A. E. W.	PO (R)	30.10.41
39742	—— A. P.	FL	15.12.40
47239	—— A. S. A.	PO (T) (e)	7.11.41
119391	—— A. W.	APO (Tr)	12. 1.42
513152	—— E. G.	WO	1. 6.41
21073	—— F. R.	Wg. Cr. (E)	11. 3.40
	—— G. H. [25*a*]	—	—
115760	—— G. R.	PO (ASD)	28. 2.42
27006	—— H. T.	SL	3. 9.41
103286	—— J. G.	PO (E)	16.10.41
112751	—— P.	PO	1.11.41
102656	—— S. R.	PO (T) (ee)	10.11.41
103018	—— W. P.	PO	19. 7.41
31124	Linford, J. E.	SL (E)	1.12.41
63258	Ling, A. E.	APO (Tr)	1. 2.41
103331	—— A. J.	PO (E)	31.10.41
108311	—— Alfred James	APO (Tr)	12. 8.41
114376	—— E. A.	PO (ASD)	19. 2.42
26204	—— C. W. M.	Wg. Cr.	1. 3.41
43435	—— J.	FO (T) (e)	14. 3.40
63039	—— L. W.	FL (D)	21. 3.42
48223	—— W. G.	PO (R)	2.11.41
114375	—— W. R.	PO (ASD)	19. 2.42
60867	Ling Mallison, E. M.	FO (ASD)	27.12.41
62885	Lingard, E. A.	APO (Tr)	1. 2.41
101103	—— E. L.	PO (B)	12. 6.41
44774	—— J. G.	FL	12.12.41
66046	—— S.	FO (B)	24. 4.42
101047	—— W. J.	PO	31. 5.42
108415	Lingwood, J. H.	PO (ASD)	10.12.41
88256	—— S. E.	FO (B)	11.11.41
10114	Liniker, W. [24*b*]	SL (E)	1. 6.40
125201	—— A.	APO (Tr)	20. 1.42
110398	—— A. V.	PO (B)	24.11.41
88609	—— J. R.	FO (ASD)	15. 1.42
72058	—— J. T.	SL (M)	1. 6.41
90439	Links, J. G. [19]	SL (ASD)	14. 5.41
118543	Linley, D.	PO	27. 3.42
62201	—— G. R.	PO (E)	30. 5.42
88031	—— W.	PO (O)	3.11.40
	Linlithgow, *Rt. Hon. Marquess*	—	—
21217	Linn, G. A.	SL (A)	1. 6.40
40179	Linnard, S.	SL	16. 4.42
122813	Linnecar, D. R.	PO (G)	1. 5.42
	Linnell, F. J. [3*a*]	AVM	10. 1.41
83076	—— T.	FO (ASD)	16. 7.41
118089	Linnett, D. N.	PO (ASD)	21. 5.41
41717	Linney, A. S.	FL	3.10.41
106654	—— I. S. C.	PO	11. 9.41
	Linnitt, C. F.	APO (Tr)	22. 3.41
44455	—— R. W.	FL	12. 1.42
72561	Linsell, S. N.	FL (ASD)	1.12.41
112344	Linscott, K. A.	PO (ASD)	28. 2.42
47907	—— V. H.	PO	18. 2.42
78662	Linthwaite, H. S.	FL (ASD)	1. 6.42
444	Linton, A. J. P. [17]	SO (WAAF)	1. 3.42
87235	—— D. L.	FO (ASD)	22.10.41
330291	—— J.	WO	1.10.40
81651	—— J. B.	FO	29. 6.41
2315	—— J. E.	SO (WAAF)	15. 1.42
77896	—— J. S. A.	FL (M)	5. 3.41
	—— P.	S (PMNS)	1. 4.41
61056	Lintott, J. P. M.	FO	16. 2.42
79581	—— V. B.	FO (G)	15. 6.41
112342	Lion, J. J.	APO (T) (S)	31.12.41
88843	Lipington, I.	FL (D)	6.12.41
117475	Lipman, D. D.	PO (O)	10.11.41
109816	Lipscomb, C. C.	APO (Tr)	5. 9.41
23054	—— F. E.	Wg. Cr. (M)	1.12.40
110655	Lipscombe, G. T.	PO (R)	10.12.41
239933	—— R. P.	WO	1. 1.40
268534	—— W. T.	WO	15. 5.40
77242	Lipsey, M. J.	PO (T) (e)	16. 1.40
107787	Liptrott, T. H.	FO (D)	3.10.41
47680	Liquorish, A. W.	PO (T) (e)	7.10.41
64232	Lisbona, S. M.	PO (A)	21. 6.41
115290	Lishman, A. B.	PO	22.11.41
81207	—— D. R.	FO (ASD)	26. 6.41
105995	—— J. A.	FO	16. 4.42
103414	Lishman, W.	APO (Tr)	20. 5.41
111872	Lisle, A. E. O.	APO (Tr)	17. 9.41
46308	—— E. J.	PO (G)	9. 8.41
04110	Lissett, J. W.	Wg. Cr. (T) (a)	1. 1.39
115883	Lissinrose, F. E.	PO (ASD)	16. 2.42
86413	Lissner, M.	FO	12.10.41
64127	Lister, A. K.	APO (Tr)	14. 3.41
507535	—— C. E.	WO	1. 1.41
76305	—— C. P.	FL (A)	1.12.41
77571	—— E.	FL (ASD)	1. 6.42
81407	—— E. G. S.	PO (G)	28. 7.40
3593	—— E. P.	ASO (WAAF)	3.11.41
74720	—— F. V.	FL	18. 9.41
112404	—— F. W.	PO	10.11.41
31339	—— G. L. [23*a*]	SL (E)	1. 6.42
40627	—— G. O.	FL	7. 4.41
	—— G. P. F. [25e]		
62618	—— H.	APO (Tr)	25. 3.41
62876	—— J. B.	APO (Tr)	4. 3.41
43922	—— J. G.	FO (A)	1. 4.41
101868	—— J. J.	APO (Tr)	5. 4.41
115559	—— M. D.	PO (ASD)	14. 1.42
3751	—— M. K.	ASO (WAAF)	27.10.41
2261	—— P. D.	ASO (WAAF)	5. 7.41
37722	—— P. D. A.	SL	1. 6.42
33118	—— R. C. F.	Wg. Cr.	1.12.41
2147	—— S.	ASO (WAAF)	21. 6.41
01193	—— T. V.	Wg.Cr.(T)(ee)	1. 1.31
14111	Lister-Kaye, *Sir* K.A.	SL	1. 3.42
75736	Liston, W. D. F.	FO (ASD)	5.11.40
104656	Litchfield, A. J.	APO (T) (S)	22. 8.41
39209	—— F. L.	FL	3. 9.40
89978	—— H. G.	FO (ASD)	23.12.41
83415	—— H. V.	FL (ASD)	7. 8.41
91114	—— L. S.	FL (ASD)	1. 3.42
111470	—— N. E.	PO	4.11.41
12488	Litherland, A.	WO	1. 1.41
537526	Lithgow, F.	WO	1. 6.41
88176	Lithman, L. H.	FL (M)	15.11.41
118875	Little, A. F.	FO (R)	1. 2.24
529485	—— A. L.	WO	1.10.41
100089	—— Andrew G.	PO	3. 7.41
78546	—— Arthur G.	FL	4. 5.42
90326	—— B. W.	SL	1.12.41
334441	—— C. E.	WO	15. 5.40
37573	—— E. J.	SL	1. 9.41
85572	—— E. S.	FO (A)	2.11.41
590086	—— F.	WO	1. 2.41
581577	—— F. B.	WO	1. 4.42
89928	—— G	FO (ASD)	10. 1.42
13109	—— H.	Wg. Cr. (T) (e)	1. 9.40
105802	—— H. G.	PO (E)	9. 1.42
1844	—— H. K.	ASO (WAAF)	19. 4.41
117861	—— H. S.	PO (G)	17. 1.42
72484	—— I. M. D.	FL	20. 4.41
42009	—— J. A.	FL	6.11.41
90125	—— J. H.	Wg. Cr.	1. 3.42

Personal No.	Name.	Rank.	Seniority.
119510	Little, J. M. H.	PO (O)	26. 3.42
115807	—— J. O.	PO (O)	24.11.41
60653	—— J. S.	FO (ASD)	31. 1.42
112873	—— K. M.	PO (ASD)	28. 1.42
1406	—— K. P.	ASO (WAAF)	4.12.40
86864	—— L. A.	FO (ASD)	1. 8.41
365880	—— L. A.	WO	1. 1.41
116266	—— N.	APO (Tr)	15.12.41
72136	—— N. A. [24c]	SL (E)	1.12.41
48428	—— P. R.	PO (R)	18.11.41
103426	—— R.	APO (Tr)	19. 6.41
72142	—— R. A.	SL (E)	1.12.41
72308	—— R. E. W. [22c]	SL (E)	1. 3.42
68249	—— R. F.	PO (ASD)	6. 6.41
	—— R. M.	PO (CC)	28. 5.42
30053	—— R. W.	FL	—
	—— S. E. [11]	—	—
80906	—— T. H.	FO (ASD)	15. 6.41
73273	—— T. W.	EO FL (ASD)	— 1.12.41
44510	—— W. E.	FL (E)	1. 6.42
101294	—— W. F.	APO (Tr)	7. 4.41
115291	Littlefield, E. A.	PO (ASD)	7. 3.42
89470	Littlejohn, J. R. W.	FO (T) (e)	13.12.41
32067	—— N. B.	SL	1. 9.41
77945	—— W. J.	FL (G)	26. 8.41
73975	Littlejohns, F. C. L.	FL (Met)	1. 1.42
1014	Littleproud, C.	WO	1. 4.36
	Littler, E.	S (PMNS)	1. 4.41
39884	—— J. M.	SL	1.12.41
43989	—— L. A.	FO (T) (a)	15. 2.40
83692	Littleton, G.	FL (N)	23. 8.41
63259	Littlewood, G. B.	APO (Tr)	1. 2.41
47695	—— H.	PO (O)	20. 1.42
10116	—— W. St. J.	Wg. Cr. (E)	1.11.38
68292	Littman, S.	PO (ASD)	6. 8.41
18186	Litton, G. E.	FL (Ret) SL (ASD) (en)	1. 1.31 1.12.41
42618	Litvin, H. A.	FL	24. 2.42
3451	Livermore, E. K.	ASO (WAAF)	13.10.41
100278	Liversidge, A.	APO (Tr)	15. 4.41
356881	—— C. W.	WO	12. 1.40
72261	—— H.	FL	12.12.40
108953	—— K.	PO	11.10.41
75533	Livesey, G. G.	FO (T) (s)	23. 6.40
105000	—— N.	FO (D)	15. 8.41
119976	—— W.	PO (ASD)	3.11.41
69056	Livesley, J.	APO (Tr)	17. 3.41
	Livett, H. H. [28]	—	—
69977	Livingston, A.	FO (M)	13. 6.41
108419	—— A. E.	PO (ASD)	10.12.41
101507	—— A. G. W.	PO (G)	10. 7.41
107431	—— A. P.	PO (ASD)	26.11.41
89147	—— David	FO (ASD)	7.12.41
68304	—— David	PO (ASD)	13. 8.41
118045	—— G. H.	PO (G)	29.11.41
79931	—— G. W.	FO (E)	21. 7.41
565214	—— J.	WO	1. 4.41
76052	—— J. A.	FL (ASD) (mt)	1. 3.42
	—— P. C.	GC (M)	23. 4.40
41592	—— S.	FL	3. 9.41
66541	—— W. M.	FO	11. 2.42
64510	—— W. M. W.	APO (Tr)	11. 4.41
72697	Livingstone, A. F.	FL (ASD)	1.12.41
47612	—— D.	PO (T) (e)	7. 4.42
87534	—— *Rev.* D. McN.	SL (Ch)	1. 4.41
102791	—— F. D. M.	FL (M)	18. 7.41
61282	—— I. F.	FO	16. 2.42
68615	—— J. D.	APO (Tr)	29. 4.41
120346	—— J. L.	PO (O)	25. 4.42
83680	Livingstone, N.	FL (M)	13. 8.41
	—— P. G. [8a]	—	—
349357	—— R. C.	WO	1. 3.41
971439	—— R. Hugh	WO	3.11.39
61967	—— T.	PO	23. 2.41
72099	Livingstone-Bussell, D.	FO	1. 1.41
77243	Livock, A. H. D.	FL (ASD)	5.11.40
	—— G. E.	GC	1. 1.38
106575	Livsey S.	PO (ASD)	15.11.41
85123	Llewellin-Jenkins, C. T.	FO (T) (e)	21. 1.42
125064	Llewellyn, A. L.	APO (Tr)	6. 1.42
64130	—— C. F.	WO	1. 1.40
120358	—— D. E.	PO	13. 4.42
118252	—— D. J. P.	PO (R)	4.12.41
112935	—— D. R.	APO (Tr)	19. 6.41
90998	—— E.	FL (M)	2. 8.40
	—— E. [19a]	—	—
83	—— E. A. M.	SqO (WAAF)	1.12.41
69113	—— F. H.	APO (Tr)	31. 3.41
111879	—— G.	APO (Tr)	27. 9.41
72882	—— G. R. P.	FL (ASD)	1.12.41
117637	—— J. W.	PO (ASD)	24.10.41
335823	—— L. C.	WO	1. 4.41
200	—— M. J.	FLO (WAAF)	1. 2.42
47380	—— R. T.	PO	11.11.41
69832	—— T.	APO (Tr)	6. 5.41
74656	—— T. H. A.	FL	26. 9.41
41593	—— T. M. F.	PO	3. 9.39
80967	—— T. R.	FO (ASD)	22. 6.41
103849	—— W. G.	PO (ASD)	9.10.41
2251	Llewellyn-Jones, B. W.	ASO (WAAF)	5. 7.41
350650	—— H. D.	WO	15. 4.42
	Llewellyn-Smith, P. [4, 6]	—	—
41593	Llewellyn-Thomas, M. F.	FL	3. 9.41
	Llisk, D. J. T.	FO	10. 9.39
86243	Llowarch, W.	PO (ASD)	4. 8.41
75594	Lloyd, A. C.	FL (Met)	15.11.41
43742	—— Albert E.	FL (ASD)	1. 3.42
107645	—— A. F.	PO (ASD)	3.12.41
89974	—— A. G.	PO (ASD)	20. 1.41
104175	—— A. W.	PO (A)	3.10.41
112650	—— C.	PO (ASD)	5. 2.42
119986	—— C. A. F.	FO (D)	6. 3.42
67397	—— C. F.	APO (Tr)	27. 3.41
86825	—— Chas. G.	FO (ASD)	7.10.41
513284	—— Chas. G.	WO	1. 9.41
89471	—— Cyril G.	FO (ASD)	13.12.41
	—— C. J.	WO	1. 1.39
230	—— C. L. V.	SO (WAAF)	1. 2.42
33006	—— C. R. D. L.	Wg. Cr.	1. 3.41
90990	—— C. U.	FL (B)	1. 9.40
65528	—— D. A.	FO	20. 4.42
73976	—— D. C.	FL (Met)	1. 1.42
115061	—— D. E.	PO	13. 1.42
90180	—— D. L.	FL	24. 8.39
87531	—— D. R.	FO (ASD)	1.11.41
511144	—— D. W.	WO	1. 3.41
101686	—— E. F. [18]	PO (ASD)	18. 9.41
106141	—— E. F.	PO (O)	23. 8.41
522279	—— E. G.	WO	1.10.41
74169	—— F. D.	FL (ASD)	1. 3.42
1957	—— F. S.	ASO (WAAF)	19. 5.41
1793	—— G. D.	ASO (WAAF)	21. 4.41
	—— G. F. H.	S (PMNS) (*ret*)	4.10.29
16521	—— G. H.	PO (O)	9. 2.42
44990	—— G. J.	FO (T) (e)	21.10.40
101742	—— G. J.	PO (ASD)	18. 9.41
86483	—— G. M.	FO (ASD)	20.12.41

Personal No.	Name.	Rank.	Seniority.
64458	Lloyd, G. T.	APO (Tr)	8. 3.41
115835	—— G. V. F.	PO	2.12.42
566275	—— H.	WO	1. 2.42
43382	—— H. James	FO (T) (s)	15. 2.40
115486	—— H. John	APO (Tr)	4.12.41
46154	—— H. L.	FL (ASD)	1. 6.42
	—— H. P. [157]	AC	1. 6.41
46115	—— H. R.	FO (A)	1. 1.42
245159	—— H. T.	WO	6.10.37
123129	—— H. W. J. M.	PO	14. 3.42
	—— I. T.	GC	1. 7.35
27260	—— J.	WO	1. 4.39
	—— J. B.	PO (B)	24. 8.39
77736	—— J. D. K.	FL (ASD)	1. 6.42
91123	—— J. E.	FL (ASD)	9. 6.41
281200	—— J. H.	WO	15. 7.33
90794	—— J. J.	Wg. Cr.	1. 9.41
83983	—— J. P.	FO	21. 7.41
91121	—— J. R.	FO (ASD)	3. 9.40
115292	—— J. Wilfred	PO (ASD)	12. 1.42
117537	—— J. Warwick	PO (ASD)	25. 4.42
64583	—— K.	APO (Tr)	16. 4.41
	—— K. B.	GC	1. 3.40
110755	—— K. F.	APO (Tr)	25. 9.41
80780	—— K. N.	FL (M)	11. 6.42
101441	—— L.	PO (A)	12. 9.41
79445	—— L. A.	FL (ASD)	1. 6.42
122507	—— M.	PO	7. 3.42
	—— M. I.	S (PMNS)	4. 9.39
104797	—— N. [8b]	PO (ASD)	15.10.41
47476	—— N. J.	PO	29.11.41
33321	—— R.	SL	1.12.41
60501	—— *Rev.* R.	SL (Ch)	1. 1.41
112872	—— R. B.	PO (ASD)	28. 1.42
78052	—— R. E. R.	FL (ASD)	1. 6.42
62588	—— R. J.	APO (Tr)	23. 3.41
1131	—— R. M.	SO (WAAF)	1. 6.42
106157	—— R. M.	FO	2. 8.41
105349	—— R. N.	PO (A)	24.10.41
6092	—— R. T.	FO (B)	26.11.40
81081	—— S. G.	FO (T) (e)	1.10.41
102414	—— S. H.	APO (Tr)	28. 5.41
513335	—— T.	WO	1. 2.41
103850	—— T. G.	PO (ASD)	9.10.41
79469	—— T. P.	FL (ASD)	1. 6.42
84133	—— T. W.	FO	25. 5.41
111446	—— W. A.	PO (A)	16. 1.42
79271	—— W. E. [16]	FL (ASD)	1. 6.42
109842	—— W. H.	APO (Tr)	31. 3.41
78409	—— W. M.	FL (E)	1. 6.42
103332	—— W. T.	PO (E)	31.10.41
1604	Lloyd-Carson, V. C.	ASO (WAAF)	12. 2.41
86990	Lloyd-Davies, D. G.	FL (M)	15.10.41
45166	Lloyd-Fitt, P. A.	FL (ASD)	1. 6.42
77405	Lloyd-James, D. O.	FL (ASD)	1. 6.42
85785	—— R. J. M.	FO (ASD)	6. 9.41
4472	Lloyd-Jones, D. H.	ASO (WAAF)	22. 4.42
65051	—— E.	PO (ASD)	16. 5.41
110065	—— J.	PO (ASD)	7.10.41
76334	—— K. M.	FL (ASD) (mc)	1. 9.39
73274	—— M. G.	EO FL (ASD)	— 1.12.41
102715	—— W. P.	PO (ASD)	25. 9.41
110654	Lloyd-Williams, I. A. C.	PO (R)	10.12.41
05025	—— J. J.	FL (Ret)	1. 7.24
106644	—— J. R.	PO	17. 9.41
82751	—— R. R.	FO (B)	24. 6.41
90688	Lloyds, W. H. R.	SL (B)	1. 6.41
78764	Loach, G. C.	FL (T) (a)	13. 5.41
63222	Loader, A. G. W.	FO (ASD)	25. 3.42
63475	—— A. W. D.	FO	8. 4.42
565589	—— C. G.	WO	1.10.41
106746	—— C. T.	APO (Tr)	23. 8.41
565612	—— E. W.	WO	1. 8.41
127747	—— T. M.	WO	1.12.39
43487	—— W. C.	FO (T) (e)	14. 3.40
352517	—— W. J. C.	WO	1. 2.40
336304	Loades, F. G.	WO	1. 6.41
63947	Loadsman, A. K. A.	FO (ASD)	18. 4.42
115178	Loam, J. L.	PO	9. 7.41
117974	Loane, R. C. R.	FO (M)	20. 2.42
65382	Loasby, C.	APO (Tr)	28. 4.41
36242	—— L. D.	FO	17. 1.41
41189	Loat, J.	FL	3. 9.41
42010	—— P. E. A.	FO	6.11.40
104336	Lobb, H. C.	PO (O)	28. 6.41
108084	—— H. H.	PO (R)	10.12.41
66193	—— R.	APO (Tr)	19. 2.41
11155	Lobley, A. C.	Wg. Cr. (A)	1. 7.39
45823	—— C.	FO (T) (e)	1. 1.42
27162	—— J. O. H.	SL	3. 9.41
	Locan, E. M.	S (PMNS)	1. 4.41
43779	Lochead, D. G.	FO (T) (e)	9. 5.40
90750	Lochhead, R. N.	SL (B)	1.12.41
363161	—— B.	WO	1. 2.41
115808	Lock, B. A.	PO (ASD)	17. 2.42
18243	—— C. V.	SL (ASD)	1.12.41
118432	—— E. H.	PO (R)	18.11.41
81642	—— E. S.	FO	18. 6.41
101515	—— F. H. D.	PO (G)	17. 7.41
81450	—— G. J. W. F.	FO (ASD)	26. 2.41
	—— H. G. W.	GC	1. 3.40
103851	—— J. D. C.	PO (R)	9.10.41
27008	—— J. H.	FL (RAFO)	1. 1.35
101895	—— R. W.	APO (Tr)	7. 5.41
115461	—— T. C.	APO (Tr)	25.10.41
83633	—— W.	FO (A)	21. 9.41
78877	Locke, A. J.	FL (ASD)	1. 3.42
366430	—— D.	WO	1. 6.40
46480	—— D. N.	FO (T) (s)	21. 5.41
590154	—— H.	WO	1. 1.41
435744	—— H. L.	WO	1. 2.40
101687	—— H. R.	PO (ASD)	18. 9.41
46459	—— H. T. F.	FO (T) (e)	1.10.41
66673	—— I. N.	PO (ASD)	6. 6.41
89838	—— K. R.	FO	22.12.41
45185	—— R.	FL (A)	1. 6.42
103333	—— S. E.	PO (E)	31.10.41
43760	—— S. V.	FL (E)	1.12.41
108838	—— W. J.	PO	2.10.41
107023	—— W. W.	APO (Tr)	9. 8.41
122147	Locker-Marsh, H. R.	PO	7. 3.42
74608	Lockerbie, C. B.	FL (E)	1. 6.42
86606	—— J. C.	FL (N)	25.10.41
349121	Lockett, A. A.	WO	1. 5.41
32108	—— C. E. S.	SL	1.12.38
4024	—— C. G.	ASO (WAAF)	17.11.41
107901	—— E.	PO (ASD)	3.12.41
102404	—— E. A.	APO (Tr)	24. 5.41
2389	—— E. M.	ASO (WAAF)	19. 7.41
111024	—— J.	APO (Tr)	1. 4.41
41038	—— P. V.	FL	3. 9.41
62942	Lockey, J. W.	APO (Tr)	28. 3.41
76382	Lockhart, C. W.	FO (T) (e)	21.11.40
119616	—— J.	APO (Tr)	1. 1.42
2779	—— K. M.	ASO (WAAF)	25. 8.41

Personal No.	Name.	Rank.	Seniority.
77415	Lockhart, L.	FL (ASD)	1. 6.42
4009	—— M. D.	ASO (WAAF)	17.11.41
1833	—— M. M.	ASO (WAAF)	19. 5.41
89800	—— T. K.	FO	24.11.41
112728	—— W. G.	PO	1.12.41
35064	—— W. R.	SL (T) (S)	1. 6.41
85829	Lockie, K. S.	O (T) (a)	2. 2.42
64479	Locks, G. M.	APO (Tr)	1. 4.41
89584	Lockwood, E. B. R.	FO	15. 6.41
68340	—— E. E.	APO (Tr)	1. 2.41
62943	—— E. H.	APO (Tr)	28. 3.41
	—— F. D.	FO (Ret)	15. 6.30
118253	—— L. J.	PO (R)	24.12.41
79099	—— S. C.	FO (ASD)	11. 5.41
122085	—— W. E.	PO (O)	2. 3.42
67610	Lockyer, C. C.	PO (O)	6. 4.41
	—— C. E. W.	AC	16. 5.41
61678	—— G. A.	APO (Tr)	1. 2.41
116427	—— P. F.	PO	19. 4.42
37193	—— T. M.	FL	16.11.39
1958	—— V. G.	ASO (WAAF)	19. 5.41
115809	Lodde, F. A. W.	PO (ASD)	22. 2.42
48224	Loder, C. H.	PO (T) (e)	11.12.41
86357	—— J. H.	FO	22. 9.41
69684	Lodge, Alfred	APO (Tr)	10. 3.41
45385	—— A. H.	PO (T) (e)	9. 5.41
48180	—— D. R.	APO (T) (E)	4.12.41
102474	—— F.	APO (Tr)	25. 6.41
104413	—— Geo.	PO (O)	8. 7.41
113044	—— Geo.	PO (ASD)	28. 1.42
69209	—— H. W.	APO (Tr)	29. 4.41
84011	—— J. D.	FO	24. 8.41
103111	—— J. G. R.	PO (ASD)	1.10.41
120011	—— L. C.	FO (M)	24. 4.42
4932	—— M.	ASO (WAAF)	10. 6.42
4576	—— *Mrs.* M. S. T. [1020]	—	—
580964	—— R.	WO	1. 1.42
105254	—— S. A.	PO (ASD)	29.10.41
35128	—— W.	SL (T) (e)	1. 9.41
77038	—— W. C. A.	FL (G)	17.12.41
	—— W. G. [21]	—	—
45033	—— W. K.	PO (ASD)	5.10.40
103373	Loe, L. W.	PO (A)	3.10.41
119437	Loewi, G. F. [15]	PO (ASD)	29. 6.42
104798	Loft, L. G.	PO (ASD)	15.10.41
67052	Lofthouse, C. J.	PO	6. 5.41
70405	—— C. W.	FL	29.10.41
4802	—— E. M.	ASO (WAAF)	1. 6.42
82880	—— J. R.	FO (ASD)	31. 7.41
69149	—— R. J.	APO (Tr)	9. 4.41
87483	—— T. S.	FO (T) (e)	18.11.41
90483	Lofts, K. T.	FL	3. 9.41
45857	Loftus, E. B.	PO (T) (e)	2. 8.41
83473	—— F. P.	FO (ASD)	14. 8.41
229	—— M. C.	FLO (WAAF)	1. 2.42
103287	—— G. J. M.	PO (E)	17.12.41
89352	—— M. P.	FO	14. 3.42
87948	Loftus-Paton, V. A.	FO (ASD)	13.11.41
83077	Loftus-Tottenham, E.	FO (ASD)	17. 7.41
83634	Logan, A. A.	FO (A)	5. 4.41
	—— A. B.	PO (CC)	5. 5.42
47611	—— A. G.	PO (T) (e)	18.11.41
105150	—— C.	PO (G)	19. 9.41
457	—— C. S. P.	SO (WAAF)	1.12.41
46057	—— D. J. C.	PO (T) (e)	6. 9.41
	—— *Miss* F. A. [6]	—	—
4354	—— *Miss* J. B. T. [1020]	—	—
89189	—— K. W. I.	FO (ASD)	21.12.41
118254	—— R. J.	PO (R)	24.12.41
4576	—— *Mrs.* M. S. T. [1020]	—	—
78515	—— W. P. D.	FL (M)	9. 4.41
4715	—— Logie, K. M. C.	ASO (WAAF)	27. 5.42
88285	Login, C. C.	PO	15.11.40
76587	Logsdail, J.	FL	24.12.41
78328	Lohmeyer, E. N.	FL (ASD)	1. 6.42

Personal No.	Name.	Rank.	Seniority.
86165	Lolley, R. A.	PO (T) (s)	4.10.40
106907	Loman, G. H.	PO (ASD)	19.11.41
90559	Lomas, C. L.	FL (B)	24. 8.39
121856	—— H.	APO (Tr)	19.12.41
116232	—— H. A.	APO (Tr)	26.11.41
75037	—— J.	FL (ASD)	1. 3.42
47118	—— Jim	PO	8.11.41
938272	—— J. R.	WO	1. 4.42
63642	—— L. E.	APO (Tr)	5. 4.41
66862	—— L. H.	APO (Tr)	25. 3.41
112959	—— T. B.	APO (Tr)	4.10.41
	Lomath, F. E. [24*a*]	—	—
85150	Lomax, A.	FO (R)	9. 9.41
	—— A. J. D.	PO (AAF)	29. 8.39
68443	—— A. S.	APO (Tr)	24. 3.41
120558	—— C. G.	PO (O)	10. 1.42
69872	—— J.	APO (Tr)	12. 5.41
69457	—— N. F.	PO	19. 6.41
75565	—— P. H.	FL (M)	12.10.40
61525	—— P. W.	FO (ASD)	20.12.41
91187	—— V. A. J. D.	FL (B)	1.12.41
83372	—— W.	FO (T) (a)	21. 8.41
75143	—— W. M.	FL (A)	1.12.41
37110	Lombard, P. A.	Wg. Cr.	1. 3.42
4497	Lombard-Hobson, D. C.	ASO (WAAF)	29. 4.42
44246	Lombardi, G. W.	FL (ASD)	10. 7.41
103334	London, E. B.	PO (E)	31.10.41
89561	—— F. A.	FO (E)	21. 3.42
115148	—— J.	PO	2.10.41
	Londonderry, *The Most Hon. The Marquess*	Hon. AC (AAF)	2. 6.34
80022	Lonemore, D. D.	FL	5.12.39
508552	Loney, J. T.	WO	15. 4.42
334587	Long, A.	WO	4.12.41
66095	—— A. F.	FO (ASD)	9. 5.42
122272	—— A. R.	APO (Tr)	16. 3.42
65113	—— C. H.	APO (Tr)	1. 2.41
40722	—— D. G.	FL	3. 9.41
107899	—— E. A.	PO (ASD)	3.12.41
47065	—— E. F.	PO (ASD)	19. 8.41
35065	—— E. W. [10*a*]	SL (T) (S)	1. 6.41
64154	—— F. A.	APO (Tr)	3. 4.41
	—— F. W. [18*b*]	GC	1. 3.41
115480	—— G. H. B.	APO (Tr)	29.11.41
	—— G. M.	S (PMNS)	1. 4.41
62975	—— Henry J.	APO (Tr)	30. 3.41
113155	—— Herbert J.	PO (E)	5. 2.42
	—— H. O. [12*a*]	GC (T) (e)	1. 7.39
101131	—— H. S.	PO (ASD)	5. 8.41
120559	—— H. W.	PO (O)	10. 1.42
72698	—— H. W. F.	FO (Met)	1. 9.39
356859	—— H. Y.	WO	1.10.40
120971	—— J. A.	PO	20. 3.42
105674	—— J. B.	PO (ASD)	30.10.41
311816	—— J. Henry	WO	1. 4.41
120560	—— J. Hilton	PO (O)	2. 2.42
107272	—— J. Herbert	PO (ASD)	14. 1.42
89375	—— J. L. R.	FO	24.11.41
63235	—— J. T. C.	PO (ASD)	25. 4.41
105519	—— K.	PO (ASD)	30.10.41
10516	—— K. C.	APO (Tr)	5. 8.41
	—— L. [25*a*]	—	—
89525	—— M. Q.	FO (ASD)	20.12.41
35816	—— P. W.	WO	1. 6.39
102911	—— R.	APO (Tr)	23. 6.41
113282	—— R. F.	PO (E)	20. 2.42
103038	—— Richard G.	PO	6. 8.41

Personal No.	Name.	Rank.	Seniority.
103852	Long, Ronald G.	PO (ASD)	9.10.41
	—— S.	SL (CC)	1. 6.40
01194	—— S. G.	SL	1.12.40
507449	—— T.	WO	1. 3.41
60914	—— W.	FO (ASD)	7. 2.42
	—— W. D.	SL	1. 4.18
118855	—— W. E.	APO (Tr)	22. 1.42
81175	—— Wm. George	FO (ASD)	24. 6.41
511501	—— William George	WO	1. 4.41
101053	—— W. L.	PO (O)	28. 6.41
62202	—— W. S. M.	FO (E)	30. 5.42
121879	Longbotham, G. F.	APO (Tr)	21. 1.42
82288	—— J. C. B.	FO (ASD)	2. 7.41
66956	Longbottom, E. G.	APO (Tr)	8. 4.41
62151	—— H. F.	APO (Tr)	1. 2.41
103112	—— J. W.	PO (ASD)	1.10.41
37656	—— M. V.	SL	1.12.41
	Longcroft, *Sir* C. A. H.	AVM (*ret*)	1. 7.25
68142	Longden, C.	PO (G)	29. 5.42
85707	—— J. A. T.	FO (G)	30.11.41
77069	—— J. L. [25*a* (iii)]	FL (T) (e)	18. 6.42
27229	Longfield, G. P.	SL	1.12.40
4325	—— I. N.	ASO (WAAF)	18. 2.42
114790	Longhurst, A.	APO (Tr)	—
10117	—— C. A. [23]	FL (E) (*ret*)	1. 7.27
3693	—— H. S.	ASO (WAAF)	27.10.41
42852	—— W. S.	FO	18. 5.41
67208	Longinotto, H. J.	FO (ASD) (mt)	23. 5.42
118876	Longland, D. H.	PO	24. 1.42
83563	—— G. C. H.	FO (E)	27. 9.41
76588	Longley, C. D. N.	FL	24.12.41
87479	—— C. H. V.	FO (ASD)	16. 8.41
118877	—— D. E.	PO (E)	28.10.41
4190	—— H. H.	FL (R)	1. 3.41
0407	—— J. M.	FL	13. 1.41
104265	—— J. R.	APO (Tr)	20. 5.41
105920	—— J. V.	PO (ASD)	5.11.41
85965	—— L. B.	FO (B)	25. 6.41
44652	Longman, C. J.	FO (A)	1. 7.41
80715	—— M. E.	FO (E)	5. 6.41
65860	—— R. I. H.	APO (Tr)	24. 4.41
83564	Longmate, H. D.	FO (E)	27. 9.41
	Longmore, *Sir* A. M.	AM (*ret*)	1. 1.35
88508	—— C. J.	PO	30. 9.40
121162	—— J. H. J.	APO (Tr)	23. 2.42
33265	—— R. M.	Wg. Cr.	1. 3.42
40723	—— W. J. M.	FL	3. 9.41
78053	Longrigg, E. F.	FO (ASD)	18. 6.41
84413	—— J. F.	FO (ASD)	12. 4.41
90757	Longsdon, R. C.	FL (ASD)	19. 2.41
108207	Longshaw, H. M.	APO (Tr)	12. 8.41
4473	—— M.	ASO (WAAF)	22. 4.24
77543	Longstaff, A. W. H.	FL (ASD)	3. 8.41
45030	—— C.	FO (T) (e)	1.10.41
11034	—— G. W. [25*a* (ii)[	SL (E)	1. 6.40
48024	—— J. R. M.	PO (T) (e)	3. 1.42
65217	—— T.	APO (Tr)	18. 4.41
1387	Longton, L. E.	ASO (WAAF)	27.11.40
61283	Lonsdale, D. H. S.	FO	16. 2.42
1067	—— E. H.	ASO (WAAF)	24. 8.40
101922	—— F.	APO (Tr)	20. 5.41
60555	—— G. G.	FO	23. 1.42
108724	—— H. R. F.	PO (ASD)	10.12.41
102887	—— I. L.	APO (Tr)	11. 6.41
81682	—— J.	FO	29. 6.41
77547	Lonsdale, J. E.	FO (T) (a)	1.12.40
331787	—— J. T.	WO	1.11.41
919410	—— R. H.	WO	1.10.41
112533	—— T.	PO (O)	29.11.41
90607	Looker, D. J.	FL	3. 9.41
112345	—— E. C.	PO (ASD)	28. 2.42
45339	—— P. H.	FO	15. 2.42
47357	Loos, E. A.	PO	22.10.41
101573	Lopes, D. H. De P.	PO	9. 7.41
104799	Loram, E. T.	PO (ASD)	15.10.41
101772	Lord, A. N.	PO (ASD)	25. 9.41
86865	—— Christopher	FO (ASD)	11.10.41
63288	—— Cecil	APO (Tr)	15. 2.41
349266	—— C. T.	WO	1. 3.40
4934	—— Elizabeth	ASO (WAAF)	10. 6.42
84828	—— E.	FO (A)	11.10.41
43503	—— F.	FO (T) (e)	14. 3.40
188106	—— F. B.	WO	1.10.40
82410	—— F. E.	FO (T) (e)	12. 1.42
82244	—— G.	FO (ASD)	26. 6.41
60086	—— G. A. B.	FO	3. 1.42
17168	—— G. E.	WO	1. 6.40
512585	—— G. J.	WO	1. 5.41
63011	—— H.	APO (Tr)	31. 3.41
83831	—— Joseph	FO (ASD)	29. 7.41
67858	—— John	APO (Tr)	11. 3.41
	—— J. A. [12*c*]	Capt	—
121010	—— J. C.	APO (Tr)	28. 1.42
355941	—— J. H.	WO	30. 9.39
105070	—— P.	APO (Tr)	14. 7.41
88286	—— Reginald A.	FO (ASD)	15.11.41
121315	—— Roderick A.	PO (O)	31. 1.42
41039	—— R. B.	FL	3. 9.41
114377	—— R. J.	PO (ASD)	19. 2.42
123130	—— R. W. G.	PO	14. 3.42
69245	—— S. C.	APO (Tr)	2. 5.41
63202	—— S. T.	FO (ASD)	4. 4.42
119771	—— W. G.	APO (T) (ee)	29. 4.42
84796	—— W. T.	FO (ASD)	9. 9.41
11099	Lorimer, C.	Wg. Cr. (A)	1. 6.41
2635	—— E. M.	ASO (WAAF)	11. 8.41
100915	—— W.	APO (Tr)	26. 5.41
60654	Lorimer-Thomas, D. R.	FO (ASD)	31. 1.42
667	Loring, F. M.	FLO (WAAF)	1. 2.42
86297	—— J. M.	FL (M)	8.10.41
77834	Lorraine, P. L.	FO (ASD)	3. 3.41
61852	Lorriman, F. J.	FL (M)	18. 2.41
65319	Lorton, H. E. S.	APO (Tr	26. 4.41
47915	Los, R.	APO (T) (e)	1.12.41
60708	Lotery, A. M.	FO (E)	18. 4.42
11038	Lotherington H. A.	SL (E)	1. 6.40
107163	Lothian, J.	FL (R)	24. 9.41
112704	Lotinga, J. K.	FO (M)	28.11.41
70408	Loton, A. G.	Wg. Cr.	1. 3.42
107014	Lots, —.	APO (Tr)	29. 7.41
05239	Lott, C. G.	Wg. Cr.	1. 3.41
83565	—— F. K.	FO (E)	21. 4.41
105520	—— J. H.	PO (ASD)	30.10.41
74170	—— N. S.	FL (ASD)	1. 3.42
118484	Lottimer, J.	PO	28. 3.42
84685	Louch, H. M.	FO	14. 8.41
3452	—— M. A.	ASO (WAAF)	13.10.41
26013	Louden, J. A. H. [12*c*]	Wg. Cr.	1. 9.40
83419	—— T. H.	FO (R)	8. 8.41
102373	Loudon, G.	APO (Tr)	17. 4.41
84305	—— J. B. T.	FO	18. 8.41
37293	—— M. J.	SL	1. 9.41
60915	—— R. M. W.	FO (ASD)	7. 2.42
351558	Lough, A.	WO	1. 2.42
81433	Loughan, J. J.	FO (R)	24. 6.41
39743	Loughborough, A. J.	FL	15.12.40
73619	Loughbrough, A. D.	FL (ASD)	28. 8.41

Personal No.	Name.	Rank.	Seniority.
112346	Lougher, E. T.	PO (ASD)	28. 2.42
111347	—— J. S.	PO (ASD)	7. 1.42
35005	Loughead, W. J.	Wg. Cr. (T) (e)	1.12.41
67423	Loughery, W. G. R.	APO (Tr)	2. 4.41
110962	Loughlin, *Rev.* A.	SL (Ch)	12.11.41
122855	—— C. V.	APO (Tr)	26. 2.42
147299	—— T. B.	WO	1.10.40
16142	Loughnan, G. H.	Wg. Cr.	1. 9.40
79246	—— J. D.	SL (ASD) (mc)	1.12.41
355979	Louis, C. C.	WO	1. 6.41
46201	—— P. [21*a*]	FO (ASD)	1.11.41
113346	—— P. G.	PO	21.11.41
27059	—— R.	Wg. Cr.	1. 3.42
353628	—— S. C.	WO	1.11.41
108879	Louisson, G. M.	PO (ASD)	2. 7.41
27134	Louks, A. E.	Wg. Cr.	1.12.40
65467	Lounds, *Rev.*	SL (Ch)	1. 5.41
27258	Lousada, C. R.	Wg. Cr.	1. 9.40
1102	Louw, J. B.	ASO (WAAF)	31. 8.40
41190	—— J. W.	FL	3. 9.41
31230	Lovatt, C. W.	FL (E)	1. 9.41
64790	—— W. G.	PO (E)	4. 7.41
64900	Lovatt-Davies, J. W.	FO	10. 4.42
1108	Love, A. C.	ASO (WAAF)	31. 8.40
15153	—— A. H.	SL (Ret)	1. 6.36
121316	—— A. H.	PO	13. 2.42
85274	—— A. J.	FO	7. 9.41
109237	—— A. McL.	PO (ASD)	18.12.41
80645	—— D. C. L. [25*g*]	FO (ASD)	10. 6.41
362073	—— G. S.	WO	15. 5.40
70409	—— H. A.	SL	3. 9.41
74530	—— P. P.	FO (T) (e)	26. 9.40
64209	—— R. B.	PO (E)	27. 6.41
37194	—— R. C.	Wg. Cr.	1. 3.42
74171	Loveday, A. E.	FL (ASD)	1. 3.42
117272	—— F. H.	PO (T) (e)	7. 1.42
87491	—— H. H.	O (ASD)	18. 8.41
4025	—— H. P.	ASO (WAAF)	17.11.41
77751	—— P. W.	FL (ASD)	15. 4.41
109919	Lovegrove, C. H.	PO (G)	13. 9.41
31110	—— H.	SL (E)	1. 9.40
116938	—— J. J.	APO (T) (a)	4. 2.42
62324	—— P. A.	FO	9. 3.42
47640	—— Y. R. W.	PO (O)	15. 1.42
114378	Lovelace, C. E.	PO (ASD)	19. 2.42
111056	—— J. C. C.	APO (Tr)	19. 9.41
88718	—— P. S. C.	FO	23.11.41
84055	Lovelady, J. J. J.	FO (B)	24. 6.41
107361	Loveland, F. G.	APO (Tr)	21. 7.41
105521	—— H. J.	PO (ASD)	30.10.41
40402	Lovell, A. D. J.	FO	25. 5.40
356440	—— A. E.	WO	1. 7.40
101550	—— A. T.	PO	3. 7.41
112957	—— C. R.	APO (Tr)	3.10.41
62509	—— F. J. B.	APO (Tr)	1. 2.41
79397	—— F. R.	FL (ASD)	1. 6.42
44476	—— F. S.	FO (ASD)	11.11.40
64138	—— F. W.	APO (Tr)	1. 2.41
108039	—— J. A. B.	PO (O)	10. 6.41
74609	—— J. W.	FL (E)	1.12.41
1	—— K.	FL (CC)	30.10.41
82766	—— L. C.	FO (B)	17. 7.41
42011	—— M. G. L.	FL	6.11.41
1480	—— N. M.	ASO (WAAF)	21.12.40
42351	—— P. W.	FL	10. 2.42
111749	—— R. H.	PO (ASD)	10.11.41
107258	—— S. J.	PO	20. 9.41
103853	Lovell, S. W.	PO (ASD)	9.10.41
85649	—— V. C.	FO	7. 9.41
68339	Lovelock, J.	WO	30. 6.36
103089	—— L. S.	FO (ASD)	3. 6.41
7817	—— R. C. O.	SL	1.12.41
505307	—— S. E.	WO	1. 7.41
114364	Loveluck, E. B.	PO (ASD)	19. 2.42
67244	Loveman, C. E.	PO (ASD)	3. 6.41
88195	Lovemore, R. B.	FL	1. 2.41
	Loveridge, C. E.	Wg. Cr. (CC)	22. 4.41
46186	—— G. F. E.	FO (T) (s)	5. 6.41
107936	—— L. S.	PO	19. 9.41
	Lovering, W. F.	SL	12. 2.40
64676	Love-Smith, J.	APO (Tr)	20. 4.41
79932	Lovesy, W. E.	FO (E)	24. 7.41
76917	Lovett, Alexander E.	FL (G)	2. 3.42
62890	—— Alfred E.	APO (Tr)	25. 3.41
45715	—— B. J.	FO (G)	7. 4.42
512621	—— H. G.	WO	1. 6.41
103403	—— H. T.	APO (Tr)	11. 4.41
4844	—— J. W.	ASO (WAAF)	3. 6.42
1864	—— M. J.	ASO (WAAF)	5. 5.41
47989	—— S. A.	APO (T) (e)	3.11.41
65570	—— S. W.	PO	1. 5.41
66251	—— T.	APO (Tr)	7. 3.41
105522	—— W. T.	PO (ASD)	30.10.41
111072	—— W. W.	APO (Tr)	2.10.41
76070	Lovett-Campbell, G. E.	FL (ASD)	1. 3.42
114004	Loveys, J. C.	PO (ASD)	12. 2.42
75047	Lovick, C. E.	SL (ASD)	1.12.41
72534	Low, A. W.	FL (E)	1. 9.41
82986	—— D. S. S.	FO (G)	26. 9.41
80294	—— D. T.	FO	2. 1.40
3423	—— E. H.	ASO (WAAF)	6.10.41
124048	—— E. H. S.	APO (Tr)	19. 3.42
63203	—— F. B.	FO (ASD)	4. 4.42
85970	—— G. E. D.	SL (ASD)	1.12.41
46467	—— J. T. L.	FO (T) (e)	9. 4.41
117734	—— L. R.	APO (Tr)	13.11.41
	—— M. W. [6]	—	—
4622	—— P. M.	ASO (WAAF)	13. 5.42
107002	—— R. M.	APO (Tr)	3. 7.41
109239	—— S. J. A.	PO (ASD)	17.12.41
111690	—— W.	PO (ASD)	24.11.41
88709	Lowcock, H. C.	FO	23.11.41
70410	Lowdell, G. E.	FL	3. 9.40
88556	Lowden, E.	FO (ASD)	29.11.41
122508	—— E. W.	PO	15. 2.42
107322	Lowe, A. B.	APO (Tr)	9. 4.41
76301	—— A. Eric	FL (A)	1.12.41
42966	—— A. Ernest	FL (G)	17. 1.42
	—— A. G. [8]	—	—
63231	—— A. H.	FO (ASD)	6. 3.42
	—— A. H. [27]	—	—
102415	—— A. R.	APO (Tr)	28. 5.41
28252	—— B. E.	Wg. Cr.	1.12.40
90868	—— C. F. P.	FL (B)	1. 9.40
17223	—— C. L.	SL	3. 9.41
	—— C. N.	GC	1. 1.38
9188	—— D. H.	SL	1. 6.42
78095	—— D. N.	FL (B)	1. 3.42
68991	—— E.	APO (Tr)	1. 2.41
1959	—— E. A.	ASO (WAAF)	19. 5.41
106431	—— E. C.	PO (ASD)	8. 9.41
101	—— E. F.	ASO (WAAF)	10. 3.39
84210	—— E. G. T.	FO (ASD)	23. 8.41
82156	—— Ernest J.	WO	1. 6.41
111747	—— Ernest J.	PO (ASD)	3.11.41
21134	—— E. N. [22*b*]	Wg. Cr. (E)	1. 6.41

Personal No.	Name.	Rank.	Seniority.
118019	Lowe, Francis	PO	9. 3.42
43784	—— Frank	FO (T) (e)	9. 5.40
79470	—— F. B.	FO (ASD)	25. 4.41
62354	—— F. C.	FO (T) (s)	4. 4.42
73762	—— F. H.	FO (Met)	20.11.40
37324	—— G.	Wg. Cr.	1. 6.42
84273	—— *Rev.* H.	SL (CL)	3. 9.40
115129	—— Harold	PO (G)	29.12.41
116272	—— H. D. S.	APO (Tr)	17.12.41
81488	—— H. G. H.	FO (ASD)	2. 7.41
46774	—— H. H.	FO	1. 4.42
119309	—— J.	PO	29.12.41
104210	—— J. B.	FO (M)	1. 8.41
33498	—— J. C.	FL	9.10.41
	—— J. C. M.	Wg. Cr. (Ret)	1. 7.32
3516	—— J. J.	ASO (WAAF)	13.10.41
108437	—— J. M.	APO (T) (e)	14.11.41
86793	—— J. T.	FO (ASD)	22. 8.41
	—— M.	GC	1. 6.42
102878	—— M. F.	APO (Tr)	9. 6.41
4095	—— M. M. F.	ASO (WAAF)	1.12.41
4168	—— P. M.	ASO (WAAF)	8.12.41
101018	—— P. W.	PO	10. 6.41
100029	—— R. E.	FO	8. 5.42
85398	—— R. O.	FO (R)	23. 9.41
114379	—— R. R. N.	PO	23.12.41
359271	—— R. S.	WO	1.11.41
121317	—— T. C.	PO (O)	29.12.41
78355	—— W. F.	FL (ASD)	1. 6.42
83805	—— W. H.	FO (ASD)	1. 5.41
94173	Lowell, G. E.	FO (R)	19. 8.41
	Low-Holmes, P. W.	Wg. Cr.	1. 3.40
07213	Lowen, L. W. [25*a*]	SL (E)	1. 6.40
47964	Lowery, A. L.	APO (T) (e)	4.12.41
62018	Lowes, G. F.	PO (O)	9. 3.41
43936	—— J. H.	FL	2. 5.42
102773	Loweth, J. S.	PO (ASD)	25. 9.41
42242	—— P. A.	FO	11. 5.41
116809	Lowey, T. A.	PO	2. 1.42
2554	Lowis, J. M.	ASO (WAAF)	11. 8.41
87926	Lown, D. J.	FO (ASD)	15. 8.41
66022	—— J. F.	FO	26. 4.42
47877	—— R. N.	PO (O)	15.12.41
83044	Lowndes, E.	FO (ASD)	1. 7.41
109235	Lowne, A. E.	PO (ASD)	17.12.41
335333	—— G. A.	WO	1. 5.41
	Lowrey, A.	S (PMNS)	1. 8.35
113156	Lowrie, J. S.	PO (ASD)	5. 2.42
4716	Lowries, P. M.	ASO (WAAF)	27. 5.42
117476	Lowry, J.	PO (O)	22.12.41
88384	—— J. J.	FO	7.11.41
3516	—— J. J.	ASO (WAAF)	13.10.41
	—— L. [211]	—	—
107620	—— M. W.	PO (ASD)	3.12.41
70411	—— W.	FL (ASD)	1.12.41
33193	—— W. E. M.	SL	1.12.41
113330	Lowson, V.	PO	15.11.41
118878	Lowther, L. W.	PO	8. 1.42
75836	—— M. J.	FL (M)	1.11.40
104490	—— P. H.	PO	9. 8.41
1050690	—— W.	WO	1. 4.42
73275	Lowthian, L. I.	FL (ASD)	1.12.41
	Lowthorpe	SL (E)	1. 6.40
85324	Lowy, F. L.	FO (R)	26. 8.41
121034	Loxdale, H. G.	PO (E)	20. 4.42
48089	Loxley, J. W.	FO (ASD)	6. 3.42
119206	Loxton, R. S.	PO	28. 3.42
79590	—— W. S.	FL (B)	1. 6.42
36032	—— W. W.	Wg. Cr.	1.12.41
39387	Loyd, N. K.	SL	1.12.41
70412	Luard, J. C. E. [15]	SL (ASD)	6. 8.41
114528	Lubbock, H. W. R.	APO (Tr)	28.10.41
87805	—— M. F. P.	FO (ASD)	10. 6.41
89806	Lucani, M.	FO	1.12.41
107759	Lucas, A. C.	PO (A)	6.12.41
63331	—— A. G.	APO (Tr)	2. 4.41
81082	—— A. M.	FO (T) (e)	4. 8.41
86358	—— A. S.	FO	26. 8.41
362531	—— A. Stanley	WO	1.10.41
85730	—— B.	PO (ASD)	21. 8.40
73689	—— B. G. B.	FL (M)	1. 8.40
2555	—— B. M.	ASO (WAAF)	11. 8.41
114005	—— B. G.	PO (ASD)	17.12.41
79633	—— C.	FL (ASD)	1. 6.42
331254	—— C.	WO	15. 3.42
22144	—— C. G.	FO (ASD)	1.10.41
35346	—— C. H.	FL (T) (e)	1. 8.41
115294	—— E. V.	PO (E)	25.3.42
101863	—— E. W.	APO (Tr)	28. 3.41
112626	—— G. F.	PO (T) (e)	15.4.42
118255	—— G. H.	PO (R)	24.12.41
84622	—— H.	FO (A)	11.10.41
105270	—— H. E. de N.	PO (R)	7. 8.41
112870	—— H. J.	PO (ASD)	28. 1.42
61513	—— J. F.	FO (T) (s)	29.11.41
109970	—— J. H.	APO (ASD)	24.10.41
370128	—— J. N.	—	15. 4.42
43104	—— J. P.	FL	11. 4.41
109777	—— J. W.	APO (Tr)	13. 5.41
83420	—— L. K.	FO (ASD)	8. 8.41
101803	—— N. W. R.	FO (M)	4. 7.41
100626	—— P. B.	FO	15. 2.42
22199	—— P. G.	FL (RAFO)	10. 2.32
42853	—— R. M. McT.D.	FO	3. 8.41
11581	—— R. T.	WO	1.12.41
342385	—— S. G.	WO	1. 1.39
112347	—— S. P.	PO (ASD)	28. 2.42
43318	—— T. H.	FO (ASD)	7. 3.40
122826	—— W. E.	PO	11. 5.42
122479	—— W. H. W.	PO	1. 5.42
103854	Luccock, R. S.	PO (ASD)	9.10.41
112190	Lucas, C. A.	PO (ASD)	20.11.41
103335	—— E. A. [18]	PO (ASD)	31.10.41
	—— G. C. [27]	—	—
88951	—— L. W.	FO (ASD)	6.12.41
45831	—— N. T.	FO (T) (ee)	1. 6.41
104491	Lucey, A. G.	PO	9. 8.41
112348	—— M. J.	PO (ASD)	28. 2.42
64382	Lucia, B. C.	PO (ASD)	28. 4.41
48005	Lucie, F. G. F.	PO	31.12.41
72143	Lucie-Smith, H. J. [23]	FL (E)	1. 6.41
3453	Luck, E. M.	ASO (WAAF)	13.10.41
46489	—— F. W. E.	PO (T) (e)	14.11.41
105921	—— G. W. D.	PO (ASD)	5.11.41
13225	—— H. F.	Wg. Cr.	1. 9.41
118879	—— H. J.	PO (O)	24.11.41
112349	—— R. C.	PO	4.11.41
89994	—— W. H. F.	FO (E)	4. 4.42
28228	Lucke, D. W.	FL (GD*)	1. 4.36
112350	Luckham, H. A. C.	PO (T) (s)	17.11.41
44607	—— M. C.	FO	11. 9.41
45288	Luckhurst, E. A.	FO (T) (s)	1.10.41
335771	Lucken, S. C.	WO	1.11.41
86866	Luckin, I. F.	FO (ASD)	11.10.41
	Lucking, D. F.	AC (T) (e)	1.12.41
63450	Luckwell, R. D.	FO	1. 4.42
79272	Lucky, R. H.	FO (ASD)	14. 5.41
79273	Lucy, A. B.	FO (ASD)	17. 4.41
100718	—— G. N.	PO (ASD)	27. 8.41
46384	—— J.	PO (R)	18.10.41
44009	—— R. F.	FO (T) (e)	16. 5.41
02219	—— R. S.	SL (Ret)	1. 1.26
68491	—— W. H.	APO (Tr)	31. 3.41
30027	—— W. P.	FL	—
108028	Luddington, R. K.	PO (O)	22. 8.41
62391	Ludford, F. H.	FO (R)	14. 3.42

Personal No.	Name.	Rank.	Seniority.
109437	Ludgate, D. R.	PO (E)	9. 1.42
44157	—— F. E.	FO (T) (S)	30. 5.41
74172	—— L. O.	FO (ASD)	19. 9.40
119373	—— P. J.	PO (O)	11. 1.42
118339	Ludley, D. K.	PO (R)	24.12.41
	Ludlow, F. B. [151]	GC (E)	1. 9.41
66792	—— H. G.	APO (Tr)	13. 3.41
	Ludlow-Hewitt, *Sir* E. R.	ACM	1. 7.37
116108	Ludman, R. E.	PO	19.11.41
114006	Ludovici, L. J.	PO (ASD)	21.12.41
108551	Ludwick, A. H.	PO (R)	10.12.41
515121	Luetchford, S. E.	WO	1. 4.41
105523	Luff, A. E.	PO (ASD)	30.10.41
115455	——		
47914	—— E.	PO (G)	21. 2.42
73276	—— J.	FO (ASD)	7. 9.39
112403	—— R. N. P.	PO (O)	26.11.41
73579	Lugard, F. D.	FL (ASD)	1.12.41
17086	Lugg, G. C.	FL (ASD)	16.10.40
364126	—— M. T.	WO	1.10.40
36069	—— S. [25*g*]	Wg. Cr. (T) (S)	1. 3.42
118880	—— S. J.	PO (O)	24.11.41
119176	—— W.	PO (ASD)	1. 6.42
21200	Lugmair, D.	SL (A)	1. 6.40
118881	Lukman, S. G.	PO (R)	18.11.41
115078	Luin, C. W.	PO	14. 1.42
121527	—— Luing, J. F.	PO	1. 5.42
106031	Lukas, A.	PO	3. 9.41
107621	Luke, C. H. F.	PO (ASD)	3.12.41
100349	—— E. W. C.	APO (Tr)	10. 5.41
108417	—— F. A.	PO (ASD)	10.12.41
45564	—— F. D.	FO (T) (e)	3. 3.42
102497	—— G.	APO (Tr)	7. 7.41
4446	—— H. I.	ASO (WAAF)	22. 4.42
	—— M. B. C.	FL (B)	24. 8.39
46604	—— T.	PO (G)	28. 8.41
82042	Luker, C. T.	FO (ASD)	12. 7.41
11150	—— M. H.	SL (A)	1.10.37
72699	Lukey, W. H. R.	FL (ASD)	1.12.41
122148	Lulham, R. L.	PO	7. 3.42
75668	Lumb, F. E.	FL (Met)	14.11.39
	—— J. D. [23]	—	—
61284	—— T. A.	FO	16. 2.42
115610	Lumgair, J. C.	PO (O)	27.12.41
	Lumley, E. A.	GC (M)	1. 7.38
107622	—— J. W. M.	PO (ASD)	3.12.41
87608	Lumley-Ellis, C. L.	FO (A)	14.12.41
61257	Lumsden, A. S. C.	FO	3. 2.42
17110	—— C. G. H. E.	FL	1. 5.40
118890	—— D. E.	PO	2. 1.42
33267	—— D. O. F.	Wg. Cr.	1. 3.42
33545	—— D. T. M.	FL	23.12.41
75535	Luntley, J. L. [22*d*]	FL (ASD)	18. 3.41
101356	—— J.	APO (Tr)	5. 6.41
47832	—— M. S.	PO	3. 2.42
351114	—— T. W.	WO	1.10.40
111286	Lumsdon, H. P.	APO (Tr)	26. 8.41
81573	Lund, D. R.	FO (A)	11. 3.41
31340	—— F. W.	FL (E)	1. 9.41
113283	—— G. A.	PO (E)	20. 2.42
78356	—— R. J. S.	FL (ASD)	1. 6.42
37520	—— R. T.	FO (ASD)	22.10.41
107623	Lundberg, E. C.	PO (ASD)	3.12.41
116426	Lundholm, T	PO	19. 4.42
81804	Lundy, J. H.	FO (ASD)	3. 6.41
76496	Lund Lack, G.	FL (ASD) (mc)	31.10.39
117004	Lundon, G. D. A.	PO	16. 9.41
37228	Lund-Yates, E.	FO (ASD)	21.10.41
115506	Lunn, E. C. E.	APO (Tr)	30.12.41
37067	—— J. C. McG.	Wg. Cr.	1. 3.42
39650	—— J. S.	FO (ASD)	9.12.41
1585	—— V. F. A.	WO	1. 7.41
79369	—— W. E. J.	FL	11. 5.42

Personal No.	Name.	Rank.	Seniority.
109920	Lunney, R. H.	PO (O)	29. 9.41
63643	Lunnon, A.	APO (Tr)	5. 4.41
329722	—— F. G.	WO	1. 5.41
105803	—— L. A. E.	PO (E)	14.11.41
73977	Lunson, E. A.	FL (Met)	1. 1.42
91074	Lunt, H. G.	FL (B)	1.12.41
112191	—— J. A.	APO (T) (S)	21.11.41
78339	—— S.	FO	3.10.41
75535	Luntley, J. L. [22*d*]	FL (ASD)	18. 3.41
124095	Lupson, F. W.	APO (Tr)	22. 4.42
513576	Lupton, E.	WO	1. 2.42
78592	—— Frank	FL (ASD)	1. 7.41
564028	—— Fred	WO	1.10.41
107157	—— J. A.	PO (ASD)	14. 1.42
103855	—— J. O.	PO (ASD)	9.10.41
88032	—— T. G.	FO (O)	3.11.41
105154	Lusby, N.	PO (G)	19. 9.41
103288	Luscombe, R. J.	PO (E)	16.10.41
157197	Lush, C.	WO	2. 8.37
87968	—— E. H.	FO (ASD)	28.10.41
116914	—— F. G. G.	PO (G)	21. 2.42
82411	—— G. R. W.	FO (T) (e)	21.12.41
103856	—— G. W.	PO (ASD)	9.10.41
102389	—— K. C.	APO (Tr)	12. 5.41
120478	—— O. H.	PO (O)	16. 2.42
79599	—— W. R.	FL (ASD)	1. 6.42
75144	—— W. V.	FL (A)	1.12.41
124034	Lusher, T. H.	APO (Tr)	17. 2.42
72539	Lusk, H. S.	FL	10.10.41
100501	—— *Rev.* J. C.	SL (Ch)	24. 6.41
122149	Lussignea, N. G.	PO	7. 3.42
115870	Lusted, T. G.	PO (ASD)	16. 2.42
2123219	Lusty, A. M.	PO (E)	12. 1.42
66502	—— K. R.	FO (G)	16. 5.42
88496	Lutener, W. T.	FO (B)	11.11.41
1538	Lutley, M. M.	SO (WAAF)	1. 6.42
31192	—— P. J.	SL (E)	1.12.41
105256	Luton, W. J.	PO (ASD)	29.10.41
81775	Lutwyche, J. L.	FO (T) (e)	12. 1.42
109343	Luty, W. G.	FO (O)	27. 2.42
75920	Lutyens, R. [19*a*]	FL (ASD)	2.12.40
334203	Luxford, W. R.	WO	1. 3.40
82231	Luxmoore, C. M. G.	FL (ASD)	29. 7.40
115295	—— C. O.	PO (ASD) (mc)	9. 3.42
04118	—— F. L.	FL (Ret)	30. 6.21
68456	Luxton, A. E.	APO (Tr)	25. 3.41
63759	—— F.	FO (ASD)	27. 4.42
86322	—— J. H. H.	FO	5. 6.41
108725	—— J. O.	PO (ASD)	10.12.41
334642	—— W. H.	WO	1.10.40
83094	—— W. J.	FO (ASD)	23. 7.41
110067	Lyall, A.	PO (ASD)	24. 9.41
39289	—— A. McL.	FL	3. 9.40
102841	—— A. W.	APO (Tr)	8. 5.41
107703	—— C. A.	PO (ASD)	6.12.41
67916	—— D. W.	APO (Tr)	26. 3.41
109874	—— F. F. J. A. P.	APO (Tr)	12. 9.41
84414	—— R. A.	FO (T) (e)	20. 4.41
79781	—— R. H. S.	FL (ASD)	1. 6.42
86905	—— W.	FO (T) (S)	17.12.41
83681	Lycett, C. D. L.	FL (M)	13. 8.41
28091	Lydall, D. W.	SL	1. 3.40
40546	—— J. E.	FL	6. 8.41
3094	Lydan, M. M.	ASO (WAAF)	22. 9.41
86341	Lyddiard, J. A.	FO	14. 9.41
103857	Lyddiatt, V. R.	PO (ASD)	9.10.41
	Lydford, H. T.	AC	1. 6.42
72700	Lydon, S. F.	FL (ASD)	1.12.41
89097	Lye, E. D.	FO (B)	8.10.41
101956	—— E. P.	APO (Tr)	7. 6.41
73536	Lyell, A. C. [11]	SL (ASD)	1. 6.42
86576	—— E. V.	FO (A)	21.11.41

Personal No.	Name.	Rank.	Seniority.
3032	Lygon, *Lady* D.	ASO (WAAF)	15. 9.41
76191	Lyle, F. D.	FL (B)	1.12.41
47833	—— J. O.	PO	31. 1.42
119034	—— T.	FO (M)	10. 4.41
75443	—— T. K.	Wg. Cr. (M)	1. 6.41
82772	Lymbery, R. S.	FL (ASD)	1. 4.41
2768	Lyn-Jones	ASO (WAAF)	25. 8.41
77070	Lynall, A. H. [25*a*(iii)]	FO (T) (e)	24. 6.41
590442	—— J.	WO	1. 7.41
77548	Lynas, J. P.	FO (T) (a)	3. 2.41
113132	—— J. McC.	PO (ASD)	18.12.41
40180	Lynch, A. I. H.	SL	1. 3.42
73746	—— B. J.	EO FL (ASD)	— 1. 4.41
77847	—— D. C.	FO (ASD)	4. 3.41
46452	—— D. J.	PO (ASD)	8. 7.41
89231	—— F. D.	FO (E)	7. 3.42
72883	—— G.	FL (ASD)	1.12.41
65229	—— J.	APO (Tr)	19. 4.41
	—— J. B.	GC	1. 9.41
	—— J. G.	Hon. FL (M)	28. 9.41
125298	—— P.	APO (Tr)	25. 5.42
513337	—— P. R. G.	WO	1. 7.40
79498	—— P. T. D.	FL (M)	21. 5.41
115146	—— R. C.	PO	15. 1.42
121189	—— T.	APO (Tr)	17. 3.42
107081	—— W. H.	APO (Tr)	25. 7.41
117698	Lynch-Blosse, A. C.	PO (G)	2. 3.42
33194	—— E. H.	FL	3. 9.40
70890	—— P. W.	SL	7. 1.42
05193	Lynch-Staunton, D. M.	Wg. Cr.	1. 3.41
85051	—— H. V. C.	FO (ASD)	3. 7.41
86305	Lynd, W. J.	FL (M)	10.10.41
956	Lyne, E. D.	ASO (WAAF)	3. 8.40
60878	—— G. M.	FO (ASD)	4. 2.42
33431	—— M. D.	FL	3. 9.41
79471	—— R. H.	FO (ASD)	27. 5.41
103231	—— R. O. N.	PO (ASD)	8.10.41
68146	Lynes, A. H. C.	PO (G)	5. 6.41
47178	—— B. F. C.	PO (T) (s)	10. 7.41
46631	—— G. J.	PO	13. 9.41
61823	Lyness, R. C.	APO (Tr)	10. 3.41
85762	Lyng, W.	FO (ASD)	18. 7.41
34128	Lynham, V. H. P.	SL	1. 9.41
	Lynn, G. A.	FO (CC)	1.12.41
11132	—— G. W.	Wg. Cr.	1. 6.40
89386	—— J. C.	PO	1.12.40
40124	—— L. A.	FL	19.10.41
4201	—— M. J.	ASO (WAAF)	8.12.41
41041	—— R. G.	FL	3. 9.41
116939	—— A. J.	PO (ASD)	28. 3.42
105675	Lyon, C. A.	PO (ASD)	30.10.41
118837	—— D. J.	APO (Tr)	8. 1.42
76245	—— Eric	FL (B)	1. 3.42
104429	—— Eric	PO	5. 8.41
68574	—— Edwin	APO (Tr)	19. 4.41
60431	—— H. D.	FO (ASD)	28. 1.42
47988	—— H. W. G.	PO (T) (a)	9.10.41
62667	—— J. K.	FO (O)	12. 1.42
335	—— J. M.	FLO (WAAF)	1.12.41
509125	—— K. W.	WO	15.11.41
117572	—— R. F. P.	PO (O)	3. 3.42
90482	Lyons, A. M.	SL (AAFGL)	1. 2.39
104992	—— A. R.	FO (M)	22. 8.41
113670	—— C. S.	APO (Tr)	24.10.41
45601	—— C. W. A.	FO	19. 4.42
63260	—— D. A.	APO (Tr)	1. 2.41
83269	—— E. B.	FO	10. 8.41
78796	Lyons, F. J.	FO (ASD)	3. 1.41
35234	—— H.	FO (T) (a)	19. 6.39
110780	—— J.	APO (Tr)	5.10.41
101688	—— J. G.	PO (ASD)	18. 9.41
103347	—— M. V.	PO (A)	12. 9.41
84228	—— N.	FO (ASD) (mc)	26. 8.41
103232	—— P. G.	PO (ASD)	8.10.41
248730	—— T.	WO	22. 5.39
67932	—— R. A.	APO (Tr)	31. 3.41
508866	—— T. J.	WO	1. 9.41
3033	Lyons-Montgomery, P.	ASO (WAAF)	15. 9.41
72757	Lysaght, A. C.	SL (M)	1.12.41
65230	—— D. J.	APO (Tr)	19. 4.41
90385	—— P. M. V.	SL	1.12.41
3454	Lysaght-Finigan, M.	ASO (WAAF)	13.10.41
104800	Lysons, D.	PO (ASD)	15.10.41
31024	Lyster, C. H. E.	Wg. Cr. (E)	1. 9.41
43149	—— G. D.	FL	20. 1.42
1220	—— H. M.	ASO (WAAF)	21. 9.40
104493	Lythgoe, C. G.	PO	9. 8.41
88177	Lytle, R. L. P.	FL (M)	15.11.41
529	Lyttelton, V. M.	SO (WAAF)	1. 6.42
66452	Lytton, M.	PO (A)	12. 7.41
39542	Lywood, A. M. G.	SL	1.12.41
322	—— E. A. G.	FO (WAAF)	1. 3.42
16180	—— G. E. G.	Wg. Cr. (T) (a)	27. 4.42
	—— O. G. W. G. [10]	AC (T) (s)	1.12.40
	—— R. W. G.	GC	1.12.41

Personal No.	Name.	Rank.	Seniority.
	M		
61793	MacAdam, R. W.	APO (Tr)	8. 3.41
100510	McAdam, A.	FO (N)	24. 6.41
42135	—— A. G.	FO	20. 4.41
80295	—— J.	FO	2. 1.40
69363	—— J. L.	APO (Tr)	16. 4.41
42854	McAfee, A. G.	FL	20. 4.42
100508	McAinsh, D.	PO (ASD)	27. 8.41
2237	McAlden, A. E.	ASO (WAAF)	30. 6.41
90480	Macaldowie, J.	SL (A)	1. 6.42
117149	MacAleavey, K.	PO (O)	23. 2.42
23044	McAleer, G. W.	Wg. Cr. (M)	1.12.40
31	McAlery, C. M.	Wg.O. (WAAF)	1.12.41
45750	McAlister, J. C. M.	PO (O)	16. 5.41
73277	McAllen, J. P.	PO EO	7.12.41 —
513744	—— J. W.	WO	1. 6.41
63597	—— P. J.	APO (Tr)	1. 4.41
62089	Macalaster, I. K.	FO (ASD) (mt)	20. 7.41
110809	Macalister, C. L. O.	FO (M)	7.11.41
67793	—— D.	PO (ASD)	9. 6.41
115987	Macallister, G. W.	PO (O)	10. 1.42
506337	McAllister, A.	WO	1. 4.41
118818	—— C. L.	PO (T) (S)	11. 2.42
37195	—— F. R.	Wg. Cr.	1. 3.42
108841	—— J. McK.	PO	2.10.41
111832	—— R.	PO (E)	6. 2.42
44401	—— T.	FO (A)	6. 6.41
118079	McAlpine, D. G.	PO	24.10.41
103875	—— J.	PO (ASD	9.10.41
115790	—— W. E.	PO (G)	10. 1.42
85349	McAnulty, J. S.	FO (ASD)	16. 9.41
3171	Macandrew, J.	ASO (WAAF)	22. 9.41
78567	—— J. G. [19]	FL (ASD)	1. 6.42
68180	—— R. C.	FO	29. 5.42
63573	—— R. M.	APO (Tr)	4. 3.41
48716	McAndrew, S.	PO (G)	23. 1.42
69470	McAra, A. R.	FO (O)	25. 5.42
125055	—— C. E.	APO (Tr)	21. 5.42
74642	—— J.	FL (D)	18. 9.40
44961	McArdle, A.	FO (T) (e)	1. 5.41
61976	—— L.	FO	5. 3.42
48341	—— T. A. D. I.	PO (T) (a)	5. 9.41
241295	—— W. H.	WO	1.11.41
6958	Macario, P.	WO	6. 1.37
35086	—— V. G.	SL (T) (S)	1. 6.41
122354	Macarthur, D. A.	PO	2. 1.42
23286	MacArthur, D. S. M.	SL (M)	1.12.41
70416	—— M. R.	SL	1.12.41
113000	—— W. W.	APO (Tr)	1.11.41
90936	McArthur, A. J. D.	FL (B)	1. 3.42
72422	—— D.	SL (E)	1. 6.42
	—— D. S. [10*a*]	—	—
36243	—— D. H.	FL	17. 1.42
64286	—— G. H.	PO	16. 2.41
109157	—— J. McA.	FO (M)	17.10.41
101804	—— J. B. H.	FO (M)	11. 7.41
37925	—— J. H. G.	SL	1. 9.41
60687	—— J. S.	FO (ASD)	2. 1.42
115452	—— R. C.	APO (Tr)	2. 6.41
45869	McArthy, A.	PO (T) (e)	2. 8.41
90933	Macartney-Filgate, C. D. H.	APO (AAF)	10. 5.39
590339	Macaskill, A. J.	WO	1. 4.41
85787	McAughey, S.	FO (ASD)	6. 9.41
84258	Macaulay, H. T.	FL (M)	27. 8.41
90958	—— I. A. [26]	FL (L)	1. 4.41
32160	McAulay, W. McA.	Wg. Cr.	1. 3.42
29143	McAuley, J. N.	FL (RAFO)	2. 6.36
40403	McAuliffe, F. R.	FL	25. 5.41
115871	McAvenna, T.	PO (T) (S)	1. 1.42
	Macbain, C. M. C.	S (PMNS)	1. 4.41
4057	McBain, A. J.	ASO (WAAF)	10.11.41
	—— J.	SL	1. 3.42
49276	—— J. M.	FL (ASD)	1. 6.42
80069	McBarnet, A. J. W.	FO	9.11.41
87246	MacBean, A. H. W.	FO (ASD)	24.10.41
108421	—— H. A.	PO (ASD)	10.12.41
102580	—— J. J.	PO	18. 7.41
73000	Macbeath, D. H.	FL	22. 1.42
109521	McBeath, J. R.	PO (G)	27. 9.41
106282	Macbeth, D. C.	PO (E)	28.11.41
10043	McBirney, D.	SL (*ret*) (E) FL (ASD)	30. 6.21 1. 9.39
34085	McBratney, V. H. A.	Wg. Cr.	1. 9.41
117101	McBride, G.	PO (ASD)	11. 5.41
108730	—— H. McG.	PO (ASD)	10.12.41
113888	—— J. McA.	PO	15.11.41
89150	—— J. P.	FO (ASD)	7.12.41
	—— J. T.	SL (A)	1. 9.40
79499	—— J. M.	FL (M)	21. 5.41
109971	—— M. P.	APO (T) (S)	24.10.41
44711	—— W.	FO (T) (S)	9. 5.40
109571	—— W. A.	PO (A)	26.12.41
105077	—— W. J.	APO (Tr)	14. 7.41
108811	McBrien, D. J.	PO	11.10.41
90431	MacBryan, J. C. W.	SL (ASD)	1. 9.40
44586	McCabe, E. T.	FO (T) (e)	13. 6.41
101824	—— J. K.	FO (M)	11. 7.41
2371	—— P. V.	ASO (WAAF)	28. 7.41
348819	—— S. G.	WO	1. 1.39
4010	McCabe-Dallas, J. M.	ASO (WAAF)	17.11.41
	McCaffery, K.	S (PMNS)	1. 4.41
	W. D. S.	FL (CC)	17. 4.42
119374	McCafferty, W.	PO	13. 2.42
	McCahey, R. P. [10*b*]	—	—
89291	McCaig, *Rev.* A. E.	SL (Ch)	1. 1.41
89277	—— C. A. [1]	FO (A)	15. 2.42
109833	—— I.	APO (Tr)	23. 9.41
	—— J. [27]	—	—
	McCall, D. [7]	—	—
104128	—— D. E.	PO (R)	18.10.41
68696	—— H. S.	FO (D)	3. 6.41
39321	—— I. F.	SL	1. 3.42
123131	—— I. W.	PO	30. 1.42
104258	—— J. A.	APO (Tr)	17. 4.41
46572	—— P. W. S.	PO (T) (e)	31.12.41
108262	—— Roy H.	PO (T) (S)	27. 1.42
115872	—— Robin H.	PO (ASD)	20. 2.42
118882	—— R. M.	PO	2. 1.42
411	—— S. M.	SO (WAAF)	1.12.41
67568	McCalman, *Rev.* H.	SL (Ch)	13. 5.41
63150	McCallion, E. E.	FO (ASD)	28. 3.42
26039	MacCallum, J. E. M. [12*a*]	Wg. Cr.	1. 6.40
46673	—— R. J.	PO (T) (e)	28. 3.41
113164	McCallum, A.	PO (ASD)	5. 2.42
354696	—— C. A.	WO	1. 6.40
	—— D.	PO (CC)	13. 2.42
63375	—— D. McC.	PO (A)	31. 5.41
111207	—— G.	PO (ASD)	4.12.41
47661	—— G. W.	PO	19. 1.42

Personal No.	Name.	Rank.	Seniority.
118167	McCallum, I. R. A.	PO (O)	8.12.41
43335	—— J.	FL (B)	1.12.41
	—— M.	S (PMNS)	13. 9.39
63977	—— R. A.	PO (ASD)	2. 6.41
74308	—— W. S.	FL (A)	1.12.41
112351	McCammond, A.N.W.	PO (T) (ee)	9. 4.42
42412	McCandlish, A. W.	FL	4. 3.42
328323	MacCann, F.	WO	1. 1.41
115793	McCann, M. J.	PO (O)	27.12.41
343089	—— S.	WO	1. 1.41
116980	—— T. A.	PO	19. 2.42
100656	—— W.	PO (T) (S)	21. 2.42
105022	McCarroll, A. B.	APO (Tr)	25. 2.41
103019	—— W.	PO	19. 7.41
41796	McCartan-Mooney, E. F. W.	FL	25.11.41
87988	MacCarthy, F. D.	FL (M)	5.11.41
23425	—— J. A.	FL (M)	4. 9.40
23364	—— J. F.	SL (M)	1.12.41
84115	—— P. A. G.	PO (ASD)	25. 7.40
	McCarthy, A. C.	PO (B)	24. 8.39
46620	—— D. C.	FO (ASD)	28. 7.41
19770	—— D. M.	WO	7. 9.39
118209	—— E. C.	PO (R)	24.12.41
108878	—— F.	PO (ASD)	2. 7.41
	—— J. [24b]	SL (E)	1. 6.40
118817	—— J. T.	FO (M)	27. 3.42
102762	—— J. W.	PO (R)	8.10.41
81666	—— R.	FO	6. 7.41
40239	—— R. W.	SL	1. 3.42
74610	—— T. H.	FL (E)	1.12.41
35067	—— W.	Wg. Cr. (T) (e)	1. 6.42
364950	—— W. J. D.	WO	1. 1.41
46904	—— W. R. B.	PO	4.10.41
76590	McCarthy-Jones, C. C.	FL	24.12.41
82846	Macartney, E. B.	FO (ASD)	27. 7.41
102745	—— R.	PO (ASD) (mt)	1.10.41
88781	—— W. E. E.	FO (ASD)	22.11.41
81219	McCartney, A. C.	FO (ASD)	27. 6.41
194735	—— G.	WO	1. 4.40
31398	—— J.	FL (E)	1. 9.41
107624	—— J. G.	PO (ASD)	3.12.41
	—— S. R. [20]	—	—
102762	McCarty, J. W.	PO (ASD)	8.10.41
45947	McCathie, J. G.	FO (O)	8. 5.42
88471	McCaughan, H. V.	FO	5.11.41
	Macaulay, A.	S (PMNS)	1. 4.41
112022	—— A. J.	PO (O)	13.10.41
118987	McCauley, J. G.	PO (ASD)	12. 4.42
106497	McCaw, D.	FL (M)	12. 9.41
343691	—— W.	WO	1. 2.40
41397	—— W. D. G.	FL	3. 9.41
102735	McCelland, A. J.	PO (ASD)	4.10.41
116941	McChesney, R.	FL (T) (e)	11.10.41
46291	—— W. E.	PO (ASD)	1.10.41
128132	McClafferty, J. A.	PO (O)	30. 3.42
77674	McClare, A. P.	SL (D)	23. 2.42
79933	—— W. S.	FO (E)	24. 7.41
	McClatchie, J. R. G.	APO (Tr)	11. 5.42
	McClaughry, W. A.	AVM	1. 7.40
121030	McClean, G. H.	APO (Tr)	11. 3.42
70417	—— H. P.	FL	2. 6.41
23262	—— R. S. B.	SL (M)	1. 9.41
61067	McCleary, P.	FO (B)	24. 1.42
69262	McClellan, A. W.	APO (Tr)	6. 5.41
121912	—— R. I.	PO	28. 2.42
108877	McClelland, A. D.	PO (ASD)	2. 7.41
40240	—— N.	FL	24. 2.41
68191	—— W. R. M.	PO	8. 6.41
89827	McClintock, A. N.	FO	22.12.41
87147	—— E. A.	FO (T) (S)	5.10.41
1393	—— J. P.	ASO (WAAF)	16.11.40
23040	McClosky, A. L. St. A.	Wg. Cr. (M)	23. 4.40
108244	McCloy, J.	PO (O)	11.10.41
109781	McClumpha, R. C. J.	PO	22.11.41
87881	McClunan, H.	FO (ASD)	8.11.41
63356	McClune, H. F.	PO (E)	13. 6.41
87326	Maclure, R. W. J.	FO (M)	25.10.40
108802	McClure, C. M.	PO	30. 9.41
80257	—— C. S. C.	FO (O)	3.11.41
41596	—— D. A. J.	FL	3. 9.41
70418	—— G. G. B.	FL	4. 9.40
	—— I. H. [27]	—	—
83126	—— P. T. A.	FO (ASD)	26. 7.41
78434	Maclurg, *Rev.* A.	SL (Ch)	2. 4.40
14203	McClurkin, T. [20*a*]	GC (M)	23. 4.40
125229	McClusky, J.	APO (Tr)	28. 3.42
4255	MacClymont, B.	ASO (WAAF)	29. 3.42
41597	McClymont, H. J.	FL	3. 9.41
102475	—— G. F. D.	APO (Tr)	26. 6.41
74777	—— R.	FL (ASD)	7. 1.40
107700	MacColl, D. McG.	PO (ASD)	6.12.41
103058	McColl, D. R. S.	PO (T) (S)	21. 2.42
516742	—— H.	WO	1. 2.42
116737	—— J. D. L.	PO (O)	13. 9.41
114367	—— T. J.	PO	7.11.41
70419	McColm, M. L.	FL	3. 9.40
108133	McComas, H. C.	PO	1. 9.41
90352	McComb, J. E.	Wg. Cr.	1. 9.41
39290	—— T. W. T.	SL	1.12.41
100817	McCombe, A.	APO (Tr)	11. 3.41
69434	—— A.Y. McC.	PO	27. 5.41
	—— J. R.	WO	1. 3.39
112502	—— *Rev.* W. L.	SL (Ch)	3.12.41
108731	McCombie, J. G.	PO (ASD)	10.12.41
46751	—— J. W.	PO (T) (e)	12. 2.42
46367	McComish, P. J.	PO (T) (e)	5. 9.41
101277	—— W.	APO (Tr)	7. 3.41
81467	McConchie, C. A.	FO (ASD)	24. 6.41
74173	McConnell, A. A.	FL (ASD)	1. 3.42
103876	—— C. H.	PO (ASD)	9.10.41
516831	—— D. L.	WO	1.10.41
101357	—— J. S.	APO (Tr)	5. 6.41
81938	—— L. C.	FO (O)	16. 6.41
77155	—— N. S.	FL (ASD)	24. 6.41
125034	—— P. McK.	APO (Tr)	23. 4.42
33268	—— R. H.	SL	1. 9.41
39421	—— R. J.	FL	3. 9.40
64243	—— S. F.	FO (D)	11. 4.41
81643	—— W. W.	FO	18. 6.41
108459	McConnon, J. P.	APO (T) (e)	14.11.41
	Maconochie, K.	FO	2. 9.39
122150	McConway, J. B.	PO	7. 3.42
67618	MacCormac, J. W. D.	PO	11. 5.41
64371	McCormac,	FO (ASD)	16. 4.42
88178	MacCormack, D. H.	FL (M)	15.11.41
86991	—— T. H.	FL (M)	15.10.41
69737	McCormack, A.	APO (Tr)	7. 4.41
47204	—— J. V.	PO (A)	26.12.41
119574	—— W. H.	PO	24. 1.42

Personal No.	Name.	Rank.	Seniority.
109672	McCormick, G. D. P.	APO (T) (e)	17.10.41
48104	—— K. R.	FO (T) (e)	7. 3.41
80790	—— N. A.	FL (D)	11. 6.41
78228	MacCormick, J. M.	FL (M)	19. 3.41
4676	—— A. B.	ASO (WAAF)	20. 5.42
82058	McCorquodale, M. S.	FL (ASD)	16. 1.41
70420	McCosh, J.	FO (RAFO)	1. 5.23
66256	McCoubrey, J.	APO (Tr)	10. 3.41
110163	McCourty, R.	PO (ASD)	31.12.41
40629	McCracken, A. S.	FL	17. 7.41
	McCrae, J.	GC	1. 7.34
62877	McCrea, W. H.	APO (Tr)	6. 3.41
61775	McCreadie, D.	APO (Tr)	7. 3.41
102718	McCready, D. J.	PO (ASD)	25. 9.41
61308	McCreanor, M.	FO	22. 2.42
11040	McCreary, A. E. F.	Wg. Cr. (E)	1. 6.42
120561	McCreavy, F.	PO (O)	19. 1.42
62424	McCreesh, J.	FO (ASD)	1. 3.42
45261	McCreeth, A. C.	FO (T) (e)	15.11.41
48221	McCroddan, T. J. V.	APO (T) (e)	26. 8.41
68770	McCrorie, T. F.	PO	8. 6.41
65481	McCrory, J.	FL (N)	6. 4.42
80196	McCrudden, J. D.	PO (ASD)	24.12.41
37196	—— K. M.	WC (ASD)	1. 6.42
67629	McCuaig, D. K.	PO	11. 5.41
1755	McCubbin, D. L.	ASO (WAAF)	28. 3.41
113694	—— J.	APO (Tr)	10.11.41
123133	—— John	PO (O)	30. 3.42
84109	—— J. S.	FO (ASD)	17. 7.41
84306	McCubbing, I. McI.	FO	18. 8.41
45645	McCudden, J. A.	FO (O)	1. 5.42
694	McCullagh, B. F.	SO (WAAF)	1. 2.42
14227	—— L. P.	Wg. Cr. (M)	1. 6.41
113804	McCulloch, A. C.	APO (T) (e)	12.12.41
83172	—— A. G.	FO (ASD)	1. 8.41
116197	—— D.	APO (Tr)	12.11.41
74536	—— D. S.	FL (ASD)	1. 3.42
62688	—— F. B.	FO	23. 3.42
68049	—— H.	APO (Tr)	30. 4.41
2383	—— J. B. S.	SO (WAAF)	15. 1.42
805	—— J. H.	ASO (WAAF)	6. 7.40
652	—— M. E.	SO (WAAF)	1. 6.42
64922	—— N. L.	FO	27. 4.42
104659	—— O.	PO (T) (a)	7. 3.42
48067	McCullough, R. H.	PO (T) (ee)	5. 2.42
44052	—— R. L. L.	FO	2. 5.41
73891	—— W. D. H.	PO (ASD)	9. 9.39
121949	—— W. E.	PO	1. 5.42
66623	McCullum, J. L.	PO (ASD)	30. 4.41
82683	McCurdy, A. K. S.	FO	27. 7.41
	—— J. T.	—	—
1493	MacCurrach, A. McW.	SO (WAAF)	1. 6.42
66426	McCurrah, H. J.	APO (Tr)	8. 5.41
88217	McCutcheon, D. J.	FO (O)	20.10.41
113280	McCutchion, L. H.	PO	11. 7.41
73278	—— E.	FO (ASD)	9. 9.39
18054	McDeivitte, C. D. S. I.	FO	5. 5.42
108260	Mcdermid, I. D.	APO (T) (s)	11. 9.41
120012	MacDermid, W. M.	FO (M)	24. 4.42
29039	MacDermot, T. J.	Wg. Cr.	1. 3.41
149528	McDermott, A. G.	WO	1. 2.40
2629	—— A. R.	ASO (WAAF)	11. 8.41
44890	—— D.	FO (T) (s)	1. 3.41
76396	—— D. W. C.	FO (ASD)	25. 2.41
4344	—— G. M.	ASO (WAAF)	18. 2.42
41719	—— I. F.	FL	30. 9.41
117594	—— L. G.	PO (ASD)	5. 8.41
120170	—— P. A. C.	PO	7. 4.42
122511	McDevitt, E. P.	PO (G)	4. 5.42

Personal No.	Name.	Rank.	Seniority.
21091	McDiarmid, D. G. [25a]	SL (E)	1. 4.39
66263	—— D. J.	APO (Tr)	11. 3.41
35017	—— P. [25a (iii)]	Wg. Cr. (T) (e)	1.12.41
2614	MacDiarmid, C. R.	ASO (WAAF)	11. 8.41
104372	McDonagh, J.	PO (G)	30. 8.41
64513	—— J. A. V.	APO (Tr)	11. 4.41
	—— M. M.	S (PMNS)	1. 4.41
2950	—— M. M.	ASO (WAAF)	8. 9.41
31231	—— W. F. M. [23a]	SL (E)	1. 3.42
44274	MacDonald, A. E. A.	FO (T) (e)	11.11.40
	—— A. H. H.	GC	1. 9.41
61874	—— A. P.	FL (M)	18. 2.42
2556	—— C. R.	ASL (WAAF)	11. 8.41
42243	—— D.	FL	18.11.41
75059	—— D. D.	FL (M)	22. 9.40
847	—— D. M.	SO (WAAF)	1. 2.42
116315	—— D. MacK.	APO (Tr)	12.11.41
81133	—— D. R.	FO (T) (e)	13. 1.42
37451	—— D. S.	Wg. Cr.	1. 3.42
104193	—— D. U.	FO (M)	25. 7.41
4936	—— Evelyn	ASO (WAAF)	10. 6.42
1257541	—— H.	WO	1. 7.40
90855	—— H. E.	FL (B)	1.12.41
85855	—— I. [15]	FO (ASD)	19. 9.41
5745	—— J.	S (PMNS)	5. 3.42
87880	—— J.	FO (ASD)	8.11.41
45758	—— J. D.	FO (T) (e)	10. 1.41
79934	—— J. K.	FO (E)	24. 7.41
33528	—— J. M.	FL	23.12.41
61794	—— J. W.	APO (Tr)	8. 3.41
65983	—— M. A.	FO	2. 4.42
	—— N. [8a]	—	—
64825	—— P. D.	PO (A)	21. 6.41
6589	—— P. R. D. A. C.	FL	24. 3.42
33571	—— T. de T.	FL	7. 3.42
28045	—— W. M. L. [18a]	Wg. Cr.	1.12.40
101220	Macdonald, Alistair	PO (ASD)	11. 9.41
110783	—— Alexander	APO (Tr)	7.10.41
46950	—— Alexander	PO (ASD)	24.12.41
117482	—— Allan	PO (ASD) (mc)	7. 3.42
112352	—— A. A.	PO (ASD)	28. 2.42
29081	—— Alan D. [15]	Wg. Cr. (ASD)	1. 3.41
63728	—— Alistair, D.	FO (M)	1. 4.41
101825	—— A. E.	FO (M)	11. 7.41
61874	—— A. P.	FO (M)	18. 2.41
70422	—— A. R.	SL	1.12.41
	—— A. W. B.	GC	1.12.41
	—— B. S. M.	S. (PMNS)	18.11.41
105527	—— C. J.	PO (ASD)	30.10.41
101516	—— C. R.	PO	17. 7.41
23372	—— D.	SL (M)	1.12.41
68854	—— D. A. L.	PO (ASD)	15. 4.41
37017	—— D. C. R.	Wg. Cr.	1.12.41
34047	—— D. F.	Wg. Cr.	1. 9.41
3488	—— D. H. M. C. W.	ASO (WAAF)	13.10.41
74909	—— D. R.	SL (ASD)	1.12.41
29040	—— D. M. T.	Wg. Cr. (T) (a)	1.12.40
1511	—— F. M. E. [16]	SO (WAAF)	1. 6.42
117249	—— F. P. T.	PO (E)	6. 5.42
32159	—— G. E.	Wg. Cr.	1. 6.41
24078	—— G. P.	Wg. Cr. (T) (a)	1. 6.40
36191	—— G. R.	FL	3. 9.41
77178	—— I. A.	FO (T) (e)	13. 1.41
104096	—— Iain, A.	PO (ASD)	25. 8.41
109136	—— Ian A.	FO (M)	17.10.41
33387	—— I. N. M.	FL	17. 6.41
79587	—— I. S.	FL (B)	1. 6.42
104464	—— John	PO	2. 8.41

Personal No.	Name.	Rank.	Seniority.
66612	Macdonald, John	PO (T) (S)	21. 2.42
77011	—— John [160]	FL (ASD) / EO	25. 2.41 / —
112192	—— John	PO (ASD)	21. 1.42
116066	—— John	PO	9. 1.42
66308	—— J. Aitken	APO (Tr)	24. 3.41
115873	—— James A.	APO (T) (S)	14. 1.42
113157	—— John A.	PO (ASD)	5. 2.42
26183	—— J. C.	Wg. Cr.	1. 3.41
109524	—— J. C. E.	PO (G)	6. 9.41
42735	—— J. G.	FL (Supp. List)	1. 1.41
112354	—— John G.	PO (ASD)	28. 2.42
110521	—— J. G. M.	PO (ASD)	31.12.41
103585	—— J. M.	PO (O)	9. 8.41
77897	—— J. N.	FL (M)	22. 2.41
64064	—— J. N.	APO (Tr)	1 2.41
100649	—— K. F.	PO	6. 7.41
21361	—— K. L.	FL (A)	1.12.41
121898	—— M.	APO (Tr)	24. 3.42
	—— M. J.	SS (PMNS)	1.10.35
85013	—— P. McI.	PO (O)	25. 8.40
	—— R.	EO	—
88753	—— R. H.	FO (ASD)	21.11.41
87779	—— R. H. M.	FO (ASD)	25.10.41
86027	—— S. D. [25*a*(iii)]	FO (T) (e)	26. 3.42
	—— S. D.	GC	1. 9.40
23147	—— T. C.	SL (M)	29.11.40
	—— W. A. [6]	—	—
120166	—— W. A. R.	PO	19. 3.42
105526	—— W. C.	PO (ASD)	30.10.41
63451	—— W. L.	PO	1. 4.41
102146	—— W. M.	PO	26. 7.41
67847	—— W. O.	APO (Tr)	5. 3.41
113042	McDonald, A.	PO (ASD)	28. 1.42
69127	—— A. D.	APO (Tr)	4. 4.41
77848	—— A. J. F.	FO (T) (e)	11. 1.41
	—— A. S.	S (PMNS)	11. 6.41
115420	—— A. T.	PO	24.12.41
2575	—— C.	ASO (WAAF)	11. 8.41
41438	—— C. S. H.	FL	3. 9.41
12040	—— C. Y.	FO (ASD)	26. 3.41
62552	—— D.	APO (Tr)	15. 3.41
85995	—— D. B.	FO (ASD)	13. 8.41
76160	—— D. G. H.	FO	24. 8.41
120213	—— E.	PO	7. 4.42
35180	—— E. H.	SL (T) (e)	1. 6.42
111752	—— E. J.	PO (ASD)	27.10.41
116299	—— E. M.	PO (ASD)	21. 3.42
69688	—— F.	APO (Tr)	12. 3.41
80347	—— F. G.	PO (T) (ee)	28.10.41
	—— H. G.	APO	21.12.36
85486	—— James	FO (E)	25.11.41
	—— J. A.	GC	1. 3.41
66409	—— J. B.	APO (Tr)	1. 5.41
343087	—— J. D.	WO	1. 5.40
10119	—— J. K.	Wg. Cr. (E)	1. 1.38
	—— J. R. G.	FO (RAAF)	–
119794	—— J. V. W.	PO	1.11.41
39097	—— K. J.	SL	1.12.41
85013	—— P. McI.	PO (O)	25. 8.41
505125	—— S. W.	WO	1. 1.41
33120	MacDonell, A. R. D.	SL	1. 8.39
	—— D. M. [12*a*]	ASO (WAAF)	—
79955	McDonnell, D. L.	FO (ASD)	12. 2.41
31342	—— F. E. [24]	FL (E)	1. 9.41
101520	—— G. W.	PO	18. 7.41
361776	—— J.	WO	1. 6.41
89929	MacDonnell, L. A. [12*a*]	FO (ASD)	10. 1.42
4430	—— W. M.	ASO (WAAF)	15. 4.42
2913	Macdonnell, D. M.	ASO (WAAF)	8. 9.41
106621	—— W. H.	PO (ASD)	12.11.41
68267	McDouall, R. P.	FO (O)	11. 6.41
117595	—— N.	PO (ASD)	5. 8.41
23426	McDougall, A.	FL (M)	4. 9.40
70423	—— A. I. A.	FO (T) (e)	25. 9.39
29096	—— A. J.	SL	3. 9.41
567905	—— J. B.	WO	1. 2.42
63750	—— J. C.	FL (D)	1. 4.42
64852	—— J. W. G.	FL (M)	11. 4.42
46539	—— L. W.	FO (ASD)	21. 7.41
82706	—— R.	FO	27. 7.41
61170	—— R. C.	FO (E)	2. 5.42
1709	—— S. M.	SO (WAAF)	1. 6.42
	Macdougall, B. M.	S (PMNS)	15. 6.40
62325	—— D. A.	PO	7. 3.41
103858	—— E.	PO (R)	9.10.41
103374	—— I. D. J.	PO (A)	3.10.41
110316	—— J. L.	FO (D)	31.10.41
78441	MacDougall, A.	FL	1. 4.42
	—— D. C. [8*a*]	—	—
88782	—— G. W.	FO (ASD)	22.11.41
89828	—— I.	FO	22.12.41
33491	—— I. N.	FL	21.10.41
25059	—— J.	Wg. Cr.	1.12.41
4748	—— M. M.	ASO (WAAF)	27. 5.42
29041	—— R. I. G.	Wg. Cr.	1. 6.41
89299	McDowall, A.	FO	2. 5.41
18220	—— A. D.	PO (ASD)	27. 5.41
47887	—— E. R.	PO	24. 1.42
100215	—— K.	PO (ASD)	30. 8.41
108726	Macdowall, K.	PO (ASD)	10.12.41
113570	Macdowell, P. H.	PO (ASD)	12. 2.42
40242	McDowell, A. L.	SL	1. 6.42
73754	—— F. N.	SL (T) (S)	1. 6.41
	—— M.	S (PMNS)	18.10.40
106498	—— R. W.	FO (M)	12. 9.41
	—— T. M.	S (PMNS)	18. 9.40
89247	Macduff, P. J.	FO (A)	2. 2.42
62836	MacEacharn, C. A.	APO (Tr)	1. 2.41
5734	McEachern, J.	S (PMNS)	18. 2.42
75951	—— P. A.	FL (ASD)	18. 4.41
46677	—— S. D. A.	PO (T) (e)	25. 9.41
117596	McEgan, W. F.	PO (ASD)	5. 8.41
89043	McElderry, R. K.	FL (M)	17.12.41
106791	McElhinney, A. E.	PO (B)	19.11.41
72086	McElligott, G. L. M.	Wg. Cr. (M)	1. 6.41
39322	—— N. M. [12*c*]	FL (ASD)	3. 9.40
78235	—— R. F. H.	FL (M)	26. 3.41
75392	McElney, J. H.	FL (M)	2.10.40
88605	McElrea, W.	FO (ASD)	29.10.41
48225	McElvenny, E.	FL (R)	9. 2.42
86028	McElwain, J. D. de S.	FO (T) (e)	21. 4.42
10120	McElwee, F. T.	WC (ASD)	1. 6.42
425	McEntee, L.	SO (WAAF)	1.12.41
85335	—— P.	FO (ASD)	8. 9.41
	McEntegart, B.	AC	1.12.40
86796	McErlean, B. D.	FO (ASD)	31. 8.41
4747	—— D. C.	ASO (WAAF)	27. 5.42
113685	McEvoy, D. P.	APO (Tr)	3.11.41
46123	—— P. N.	PO	23. 4.41
119114	—— P. R.	PO (O)	27.10.41
	—— T. N.	GC	1. 3.42

Personal No.	Name.	Rank.	Seniority.
66437	McEwan, A.	PO (E)	25. 7.41
78083	—— A. M.	FL	10. 3.42
	—— A. W. F.	EO	—
109665	—— D.	PO (T) (e)	11. 2.42
114368	—— David	PO (ASD)	19. 2.42
107510	—— I. A.	PO (ASD)	13. 6.41
100732	—— J. A. N.	PO (ASD)	30. 8.41
100141	—— J. D.	PO (ASD)	27. 8.41
48598	—— P.	PO (T) (a)	14. 1.42
108828	—— T.	PO (G)	27. 9.41
47681	—— W. J.	PO (T) (a)	7.11.41
	MacEwan, N. D. K. [22a]	AVM (*ret*)	1. 1.32
112353	McEwen, A. L.	PO (G)	2. 1.42
74174	—— B. C.	FL (ASD)	1. 3.42
107297	—— D. H.	PO (B)	26.11.41
370758	—— D. W.	WO	1.12.40
101341	—— J.	APO (Tr)	26. 5.41
75498	—— J. D.	WC (ASD)	1. 6.42
	—— M.	S (PMNS)	1. 4.41
77923	—— W. J. F.	FO	25. 8.41
78547	MacFadden, A. T. S.	FL (G)	10. 5.42
42510	McFadden, A.	FO	23. 2.41
115593	—— A. S.	PO (O)	26.12.41
4112	—— E.J.	ASO (WAAF)	1.12.41
122887	McFadyen ,A.	APO (Tr)	31. 3.42
	Macfadyen, D.	GC	1. 9.41
123134	—— J.	PO (O)	19. 3.42
90736	—— K. A.	Wg.Cr.	1.12.41
129068	McFadzean, D.	WO	25. 8.38
32117	Macfarlan, R.	SL (ASD)	1.12.41
72269	—— R. S. W.	SL (E)	1. 3.42
1012	McFarlan, D. H.	ASO (WAAF)	10. 8.40
64896	McFarland, K. A.	FO	27. 2.42
45150	—— R. W. P.	FO	1. 1.42
118884	—— W. D. H.	FO (M)	27. 2.42
88148	MacFarlane, A.	FO (E)	20. 1.42
63304	—— A. W.	APO (Tr	26. 3.41
76147	—— D. W.	FL (D)	21.11.40
36244	—— M. H.	FL	17. 1.42
105058	—— T.	APO (Tr)	7. 7.41
60916	—— W. K.	PO (ASD)	7. 2.41
102103	Macfarlane, D.	PO	19 7.41
103859	—— Daniel	PO (ASD)	9.10.41
84527	—— D. A.	FO (ASD)	30 8.41
81607	—— D. E. J.	FL (D)	2. .41
65638	—— F.	FO (R)	2. 5.42
48416	—— G. N. W.	PO (G)	26. 3.42
90002	—— H.	FL (B)	1. 9.40
78410	—— I.	FL (E)	1. 6.42
89017	—— J.	FO (E)	22. 2.42
120194	—— J. R.	FL (R)	1. 2.42
112355	—— J. S.	PO (ASD)	19. 2.42
40725	—— N. G.	FL	3. 9.41
05373	—— R. M. C. [20]	Wg. Cr. (*ret*)	1. 7.37
102066	—— W. McI.	PO	21. 5.41
60916	—— W. K.	FO (ASD)	7. 2.42
44386	McFarlane, D.	FL (ASD)	1. 3.42
79377	—— D. A.	FO (O)	19. 5.41
46207	—— D. A. W.	PO (O)	17. 7.41
115962	—— G. J.	FO (M)	16. 1.42
125069	—— H. T.	APO (Tr)	29. 1.42
117908	—— James	PO (ASD)	19. 1.42
	—— John	GC	1. 9.40
314291	—— John	WO	1.11.37
119846	—— John	PO (ASD)	2. 5.42
36183	—— N. A.	WO	1.11.40
111222	—— R.	PO	3.11.41
	Macfie, A. K.	S (PMNS)	1. 9.34
90657	—— C. H.	FL	3. 9.41
110842	McFetridge, W. J.	PO	22.10.41

Personal No.	Name.	Rank.	Seniority
63357	McGahey, A. J.	PO (E)	13. 6.41
105190	McGarry, T. A.	PO (O)	9. 8.41
42414	McGaw, C. A.	FO	6. 4.41
45808	—— G. S.	FO	19. 5.42
88909	McGeachy, E. A.	FO (ASD)	4.11.41
85487	—— W. L.	FO (E)	4. 7.41
	McGeagh, *Sir* H. F. [26]	—	—
	McGee, H. J. [19a]	—	—
2148	—— J. I. F.	ASO (WAAF)	21. 6.41
227488	McGeorge	WO	1.12.40
118347	—— T. S.	PO (R)	24.12.41
70424	McGevor, F. P. J.	FL	28. 3.41
122151	McGhee, C. B.	PO	7. 3.42
3188	—— K. M.	ASO (WAAF)	22. 9.41
67554	—— W. C.	FO (D)	13. 5.41
40055	McGhie, A. F.	SL	1.12.41
113459	—— D.	PO (A)	6. 2.42
32201	—— L. J.	Wg. Cr.	1.12.41
100004	McGibbon, G. M. S.	FO (D)	13. 6.41
87781	—— J.	FO (ASD)	25.10.41
91012	—— J. E. G.	SL (M)	1.12.41
68857	—— P. G.	PO (ASD)	12. 5.41
62633	Macgibbon, A. A.	FL (M)	11. 3.42
23312	—— G. B.	SL (M)	1.12.41
90041	McGiffin, W. H.	SL	1.12.41
24190	McGill, D. B.	FL (RAFO)	1 8.34
64899	—— J.	PO	27. 2.41
120294	—— S. H.	APO (Tr)	20. 1.42
87856	MacGill, A. N.	FO (ASD)	7.11.41
73465	McGilley, J. A.	FL (ASD)	25. 8.40
111245	McGilligan, M. A.	PO	5.11.41
113158	MacGillvray, D. H.	PO (ASD) (mc)	5. 2.42
80372	—— W. N.	PO	2.12.41
74175	MacGillivray, C.W.T.	FL (ASD)	1. 3.42
80171	McGillivray, I. D.	PO (ASD)	1. 4.41
818000	—— L.	WO	1. 9.41
41858	—— T. C.	FL	21.10.41
84573	McGillycuddy, D.	FO (ASD)	7. 7.41
29042	McGinn B. J.	Wg. Cr.	1. 3.42
46263	—— J. B.	FO (T) (e)	12. 6.41
31399	—— S.	FL (E)	1. 9.41
2205	McGinnis, J. E. A.	ASO (WAAF)	28. 6.41
75792	McGlade, J. B. [23a]	FL (E)	1. 3.42
410410	McGladdery, W.	WO	1. 6.41
47787	MacGlashan, P. D. K.	PO	24. 1.42
110887	McGlashan, A. N.	PO	8.11.41
	—— *Rev.* C. Y.	SL (Ch)	2. 8.38
108517	—— J. F.	PO	29. 7.41
42138	—— K. B.	FL	6.11.41
122661	—— R. D.	APO (Tr)	26. 3.42
	McGlennon, J. F. [8a]	—	—
37294	McGlinn, D. J.	Wg. Cr.	1. 6.42
83375	McGloon, W. F.	FO (T) (e)	2. 8.41
	McGlynn, M.	SS (*ret*) (PMNS)	1.10.35
78196	McGougan, M. [18a]	FL (ASD)	1 .6.42
23144	McGovern, J.	SL (M)	1. 9.41
23055	—— J. F.	Wg. Cr. (M)	1. 6.41
72766	MacGown, J. C.	SL (M)	1.12.41
70425	Macgowan, T. J. B. A.	SL (M)	1. 6.41
121166	—— G. T. C.	APO (Tr)	2. 3.42
1552	McGowan, E. I.	ASO (WAAF)	22. 1.41
100142	—— G A.	APO (ASD)	27. 6.41
103877	—— H.	PO (ASD)	9.10.41
78935	—— H. W.	FL (ASD)	1. 6.42
113285	—— J. McC.	PO (E)	11. 3.42
73001	—— R. A.	FL	3. 9.41
83277	—— R. H.	FO	4. 8.41

Personal No.	Name.	Rank.	Seniority.
48780	McGrady, A. H.	PO	25. 4.42
120663	McGrath, B. C.	PO (O)	23. 2.42
84863	—— B. L.	FL (D)	3. 9.41
108530	—— F. H.	PO	11.10.41
56338	—— H. P.	WO	1.12.40
67160	—— Joseph	FO (ASD)	16. 5.42
110069	—— Joseph	PO (ASD)	24.12.41
84080	—— J. C.	FL (ASD)	22. 2.41
5721	—— J. H.	S (PMNS)	6. 2.42
90967	—— J. K. U. B.	FL	9.12.41
63389	—— L. H.	FL (M)	21. 3.42
113566	—— M.	PO (ASD)	12. 2.42
1	—— T.	FL (CC)	1.12.41
104897	—— T. L.	PO (ASD)	15.10.41
82490	—— W. W.	FL (M)	23. 7.41
48569	McGreevy, T.	PO (T) (a)	15.12.41
	MacGregor, A.	AC	1. 6.42
76504	—— A. A.	PO (ASD)	22.12.39
74795	—— A. B.	FL (M)	20. 9.40
106283	—— A. MacK. [25*a* (i)]	PO (E)	28.11.41
61476	—— D.	FO (O)	29.12.41
73279	—— E. I. R.	FL (T) (S)	22.11.40
		EO	—
80894	—— G.	FL (N)	14. 6.41
	—— J.	GC (*ret*) (M)	1. 7.29
66946	—— J.	APO (Tr)	5. 4.41
89930	—— P. S.	PO (T) (e)	10. 1.41
2204	—— Y. A.	ASO (WAAF)	28. 6.41
	Macgregor, A. N.	PO	8.10.41
1013	—— F. E. G.	ASO (WAAF)	10. 8.40
64351	—— H. F.	PO (ASD)	4. 4.41
72060	—— I. B.-K.	SL (M)	1. 6.42
62229	—— I. M.	FL (M)	28. 2.42
106975	—— J. C.	PO (T) (S)	2.12.41
89018	—— J. R. [25*a*]	FO (E)	22. 2.42
73026	—— J. V.	FL (M)	13. 6.40
43976	—— K.	FO	1. 7.41
116067	—— N. P.	PO (ASD)	28. 3.42
41856	—— R. B.	PO	21.10.39
43105	—— R. L.	FL	11. 4.42
112356	—— W. B.	PO	10.12.41
	McGregor, A. A.	EO	—
81919	—— A. J.	FO	18. 6.41
98618	—— D. B.	PO	14. 1.41
107430	—— D. L.	PO (ASD)	26.11.41
27031	—— H. D.	Wg. Cr.	1. 9.40
111635	—— James	PO (ASD)	14. 1.42
88179	—— John	FL (M)	15.11.41
72044	—— J. C.	SL (M)	1. 6.42
507435	—— J. G.	WO	1.12.41
115874	—— J. R. L.	PO (ASD)	20. 2.42
116866	—— M. F.	APO (Tr)	29.12.41
76326	—— M. K.	SL (ASD)	1.12.41
	—— N.	S (PMNS)	1. 4.41
73002	—— P. R.	FL	3. 9.41
89688	—— T.	FO (ASD) (mt)	27.12.41
46439	—— W.	FO (ASD)	30. 7.41
4369	McGuffie, *Mrs.* G. M. [1020]	—	—
84805	—— J. M.	FO (ASD)	10. 9.41
115801	McGugan, R.	PO (G)	5. 1.42
356863	McGuinness, R. J.	WO	1. 7.40
	MacGuire, C.	APO (Tr)	10. 4.41
112357	McGuire, H.	PO (ASD)	28. 2.42
14014	McHardy, *Rev.* A. [19]	GC (Ch)	30. 5.28
69929	—— A. S.	APO (Tr)	26. 5.41
40928	—— D. B. H.	FL	3. 9.41
42139	—— E. H.	FL	6.11.41
103878	—— G. P.	PO (ASD)	9.10.41
67672	McHarrie, D.	FO	25. 5.42
101837	McHugh, *Rev.* J. B.	SL (Ch)	15. 7.41
69226	—— J.	APO (Tr)	1. 5.41
118168	—— S.	PO	12. 1.42
21228	MacIldowie, S. M.	SL (A)	1. 9.41
3112	McIlhagga, E.	ASO (WAAF)	29. 9.41
69029	McIlhagger, D. S.	APO (Tr)	6. 3.41
103879	McIlraith, J.	PO (ASD)	9.10.41
81599	McIlrath, J. H.	FL (M)	2. 7.41
74176	McIlroy, T. C.	FL (ASD)	21. 8.41
	McIlvride,	S (PMNS)	1. 4.41
26205	McIlwain, A.	Wg. Cr. (T) (S)	1. 3.41
73280	McIlwaine, A. W.	FL (ASD)	1.12.41
82271	McIlwraith, J. G.	FO (ASD)	29. 6.41
83977	—— W. L.	FO	19. 8.41
123136	McIlwrick, J. H. C.	PO	30. 1.42
	McIndoe, A. H.	—	—
347747	—— J.	WO	11.11.39
276	Macindoe, J. M.	FLO (WAAF)	1. 3.42
28253	MacInerney, T. J.	FO (T) (e)	2. 9.39
47376	McInnerny, J. S.	—	17. 6.41
109502	MacInnes, I.	PO (O)	24.10.41
113401	—— R. G.	PO	1.11.41
84920	McInnes, A.	FO	31. 8.41
105127	—— A.	APO (Tr)	9. 8.41
103880	—— I. M.	PO (ASD)	9.10.41
345021	—— J.	WO	1. 6.40
66240	—— J. W.	APO (Tr)	4. 3.41
111636	—— S. W.	PO (ASD)	14. 1.42
120747	—— W.	APO (G)	25. 2.42
105927	McIntosh, Alexander	PO (ASD)	5.11.41
110070	—— Alexander	PO (ASD)	29. 9.41
114369	—— Archibald	PO (ASD)	19. 2.42
578	—— A. MacG.	SO (WAAF)	1. 3.42
62434	—— A. P.	FO (ASD)	21. 2.42
42511	—— D.	FL	18. 2.42
33269	—— D.	SL (E)	1. 6.40
113574	—— F. H. R.	PO (ASD)	12. 2.42
116068	—— F. J.	PO (ASD)	9. 2.42
40631	—— I. A.	FL	17. 8.41
86245	—— I. D.	PO (ASD)	4. 8.41
43572	—— J.	FO (T) (e)	14. 3.40
31125	—— L. A.	SL (E)	1.12.41
118378	—— R.	PO (ASD) (mc)	3. 5.42
70426	—— R. H.	SL	1. 3.42
	Macintosh, A. J. D. [25*a*]	—	—
105929	—— D. W.	PO (ASD)	5.11.41
43567	—— G. M.	FL (T) (S)	26. 8.41
68468	—— K. J.	PO (O)	18. 5.41
353721	—— R. A. D.	WO	1.11.41
	—— R. R.	GC (M)	1. 9.41
354558	—— W. A.	WO	1.12.41
65257	MacIntyre, A.	APO (Tr)	24. 4.41
80046	—— A. S.	FO	17.10.39
66276	—— D. E.	APO (Tr)	14. 3.41
106993	—— G. C.	APO (Tr)	24. 4.41
42817	—— G. L.	FO	20. 4.41
123214	McIntyre, A. A.	PO	18. 5.42
36257	—— A. G.	FL	9.4.42
89472	—— A. O.	FO (ASD)	13.12.41
33269	—— D.	SL	1. 9.40
72248	—— D. F.	Wg. Cr. (GD*)	1. 6.40
330192	—— E.	WO	1. 2.41
64210	—— F. D. L.	PO (E)	27. 6.41
888315	—— G. B.	WO (WAAF)	1. 4.42
78492	—— G. R.	FO (ASD)	5. 3.41
	—— *Sir* J.	GC (M)	7. 9.39
79814	—— J.	FO (ASD)	7. 6.41
345183	—— James	WO	1. 7.41
102815	—— J. L.	APO (Tr)	1. 2.41
85488	—— J. M. I. A.	FO (T) (S)	25.11.41
111569	—— J. T.	PO	17.10.41
25039	—— K. J.	Wg. Cr.	1. 9.41
46140	—— M.	FO (T) (e)	1.10.41
83295	—— P. F.	FO (O)	28. 7.41

Personal No.	Name.	Rank.	Seniority.
26143	McIntyre, R. V. [25f]	Wg. Cr.	1.12.40
83566	—— S. C. [25a (i)]	FO (E)	7. 8.41
81135	—— W. H.	FL (N)	21. 6.41
76013	—— W. J.	FL (G)	27.11.41
88377	Macintyre *Rev.* A. G.	SL (Ch)	19.11.40
67537	—— I. D.	FL (M)	13. 5.42
88719	—— I. R.	FO	23.11.41
2502	—— J.	ASO (WAAF)	1. 8.41
73889	—— J. McA.	FL (ASD)	1. 3.42
109005	Macintyre Cathles, M. C.	PO (R)	10.12.41
120731	McIver, C. G. E.	PO	17. 4.42
1714	Macivor, J. M.	ASO (WAAF)	15. 3.41
90489	McIvor, G. F.	SL (ASD)	1. 3.42
107257	—— J. K.	PO	20. 9.41
106389	—— J. W.	PO (T) (S)	10.11.41
42244	MacKarness, D. F. M.	FL	9.12.41
118761	Mackay, A.	APO (T) (e)	15. 4.42
40927	—— A. J.	FL	3. 9.41
62326	—— A. W.	PO	9. 3.41
106906	—— A. Y.	PO (ASD)	19.11.41
79824	—— C.	FL (ASD)	2. 5.41
87745	—— C. A.	FO (ASD)	7.10.41
23405	—— C. G. G.	FL (M)	5. 6.40
121899	—— D.	APO (Tr)	24. 3.42
80094	—— D. G.	FO	23. 4.42
40301	—— D. H.	FL	3.12.40
362553	—— E. H.	WO	1. 2.41
	—— E. P.	GC	1. 9.40
102928	—— G. B.	APO (Tr)	5. 7.41
82344	—— G. H. C.	FO (ASD)	12. 7.41
112581	—— G. N. S.	APO (T) (S)	28.11.41
60583	—— G. W.	FO (R)	14.10.41
485	—— H. E.	SO (WAAF)	1.12.41
112870	—— H. D.	PO (ASD)	28. 1.42
66659	—— H. M.	PO (ASD)	6. 6.41
23156	—— I.	SL (M)	1. 6.41
3455	—— I.	ASO (WAAF)	13.10.41
33031	—— I. G.	Wg. Cr.	1. 3.41
	—— *Miss* J. M. [1020]	—	—
107042	—— J. M.	APO (Tr)	6. 9.41
101178	—— J. O. M.	PO (ASD)	11. 9.41
31452	—— J. W.	FO (E)	25. 4.40
40000	—— K. A.	FL	24.12.40
42619	—— L. A.	FL	20. 4.42
110590	—— L. A. M.	PO (O)	8.11.41
	—— M. B.	GC	1. 9.41
112493	—— P. S.	PO	15.11.41
91227	—— R.	FO	20. 6.41
76336	—— R. D. W.	SL (ASD) (mc)	1.12.41
77545	—— R. J.	FL (ASD)	1. 6.42
111030	—— R. Y.	APO (Tr)	20. 8.41
3929	—— S. E.	ASO (WAAF)	10.11.41
65383	—— T. K.	APO (Tr)	28. 4.41
61752	—— V. P.	APO (Tr)	4. 3.41
70429	—— W. A.	FL (ASD)	30. 8.39
61753	—— W. D.	APO (Tr)	4. 3.41
88287	—— W. G.	FO (T) (e)	23. 4.42
106150	—— W. J. A.	PO	9. 7.41
75167	—— W. M.	FL	14.10.41
88557	—— W. S.	FO (ASD)	29.11.41
116928	McKay, A. T.	PO	24. 1.42
113322	—— D. A. S.	FO	15. 4.42
106962	McKay, D. H.	APO (T) (e)	19. 9.41
85489	—— F. G. B.	FO (E)	25.11.41
120741	—— G. R. S.	PO	31. 3.42
105123	—— H. G.	APO (Tr)	8. 8.41
44232	—— J.	FO (T) (e)	14. 3.40
64938	—— J. A. F.	FO	27. 4.42
80853	—— J. B.	FL (ASD)	27. 6.40
	—— J. D.	ASO (WAAF)	6. 1.40
40404	—— J. J.	SL	1. 6.42
34212	—— K. J.	SL	1. 6.39
34212	—— K. J.	Wg. Cr. (T)(a)	1. 6.41
69192	—— K. S.	APO (Tr)	28. 4.41
363	—— J.	SO (WAAF)	22. 7.41
47911	—— R.	PO (G)	21. 2.42
121888	—— R. H.	APO (Tr)	17. 2.42
121210	—— W. R.	PO	4. 3.42
830	McKeachie, M. S.	ASO (WAAF)	13. 7.40
156188	McKean, J. M.	WO	15. 5.40
	—— L. D. D.	AVM	10. 1.41
109246	—— R.	PO (ASD)	20.12.41
106449	—— W. T. S.	FO (M)	29. 8.41
101511	McKeand, G.	PO	12. 7.41
115296	—— J. E.	PO (ASD)	7. 3.42
119332	—— P. A. H.	PO	4.11.41
66847	McKechney, R. C.	APO (Tr)	22. 3.41
78561	McKechnie, A. C.	FL (ASD)	1. 6.42
62240	—— D. J.	FL (D)	11. 3.42
112358	—— R.	PO (G)	10.12.41
26144	—— W. [8]	—	—
26144	—— W. N.	Wg. Cr.	1.12.40
24042	McKee, A.	Wg. Cr.	1. 6.40
85490	—— D. O. [23b]	FO (E)	25. 7.41
100477	—— J. F. S.	FO (M)	24. 6.41
525935	—— W.	WO	1. 5.42
354216	MacKeeg, E. W. D.	WO	1.11.40
105077	McKell, R. P.	APO (Tr)	16. 7.41
119394	McKellar, D. Mac-G.	APO (Tr)	14. 1.42
	MacKellar, J.	FL (M)	8. 8.40
63644	—— N.	APO (Tr)	5. 4.41
67111	MacKelvie, H. W.	FO	30. 5.42
90260	—— *Rev.* R. F. S.	SL (Ch)	8. 9.39
112359	McKelvie, R. R.	PO	10.12.41
45872	McKelvey, J. W.	PO (T) (e)	1. 7.41
	Macken, *Rev.* P. J.	SL (Ch)	3. 2.36
35312	—— W. J.	FO (T) (a)	19. 6.39
78516	McKendrick, A. I.	FL (M)	9. 4.41
47106	—— G.	PO (ASD) (mt)	24. 7.41
88095	—— J. A. A. A.	PO (ASD)	5.11.40
60220	—— R.	PO (T) (S)	17. 1.41
111082	—— W.	APO (Tr)	14.10.41
29110	McKenna, A. F.	Wg. Cr.	1.12.40
81495	—— F. F.	FO (ASD)	3. 7.41
44720	—— G.	FL (ASD)	1. 6.42
07230	—— H. W.	SL (RAFO)	1. 4.29
115297	—— J. A.	PO (ASD)	2.10.41
70430	—— J. F.	SL	1. 6.41
05151	—— J. F. X.	Wg. Cr.	1. 6.40
62002	McKenny, G. L. A.	FO (O)	9. 3.42
513601	McKenspy, P.	WO	1. 9.41
70431	Mackenzie, Angus	FL (ASD)	1.12.41
61754	—— Alexander	APO (Tr)	4. 3.41
88504	—— A. A.	FO (B)	15.11.41
100416	—— A. C.	APO (Tr)	26. 5.41
46667	—— A. D.	PO (T) (e)	19. 8.41
64826	—— A. K. J.	PO (A)	21. 6.41
80075	—— A. J.	PO (ASD)	16. 9.40
	—— A. R.	SL (*ret*)	1. 1.31

Personal No.	Name.	Rank.	Seniority.
4133	Mackenzie, B. V.	ASO (WAAF)	1.12.41
74178	—— C. A.	FL (ASD)	1. 3.42
91223	—— C. J.	FL	27. 5.42
68109	—— C. M.	FO (M)	23. 5.41
39292	—— Donald	SL	1.12.41
102282	—— Duncan	FO (D)	18. 7.41
43706	—— D. C.	FO	8. 6.41
82671	—— D. F.	FO	21. 7.41
69624	—— D. John	PO (ASD)	27. 8.41
112194	—— D. James	PO (ASD)	22.11.41
83891	—— D. R. B.	FO (ASD)	9. 8.41
110600	—— F. C.	PO (ASD)	26. 8.41
358833	—— G.	WO	1.12.40
358401	—— H. S.	WO	1. 1.41
515644	—— I.	WO	1. 4.41
23282	—— I. K.	SL (M)	1.12.41
19030	—— I. W. C.	Wg. Cr.	1. 3.42
83297	—— J.	FO (O)	11. 8.41
40547	—— John N.	FL	3. 9.41
119333	—— James N.	PO	19.12.41
65639	—— K.	FO (ASD)	2. 5.42
102288	—— *Rev.* K.	SL (Ch)	15. 7.41
66600	—— K. C.	PO	18. 5.41
31400	—— K. F.	FF (E)	1. 9.41
3456	—— K. G. [13]	ASO (WAAF)	13.10.41
84017	—— K. W.	FO	24. 8.41
87742	—— N. C.	FO (ASD)	30. 9.41
100953	—— N. D.	APO (Tr)	27. 6.41
	—— P. [10]	—	—
116149	—— P. A.	PO	5. 2.42
510830	—— R.	WO	1. 7.41
106184	—— R. D. W.	PO	13. 9.41
60089	—— R. I. P.	FO	3. 1.42
61029	—— R. W. P.	FO	3. 1.42
4261	—— S.	ASO (WAAF)	7. 1.42
65801	—— S. C.	APO (Tr)	24. 4.41
103860	—— T. H.	PO (ASD)	9.10.41
118810	—— T. MacL.	PO	18. 3.42
120843	—— T. R. L.	APO (T) (ee)	9. 3.42
	—— U. H.	S (PMNS)	31. 3.39
123415	—— W. B.	APO (Tr)	31. 3.42
82177	—— W. D.	FO	11. 7.41
06099	—— W. H.	FL (*ret*)	1. 4.18
	—— W. J. M. [6]	—	—
101413	—— W. M.	PO (E)	19. 9.41
	—— W. R.	FL (*ret*)	1. 4.18
100441	Mackenzie-Inglis, M. I. H.	APO (Tr)	5. 6.41
121773	Mackenzie-Wintle, H. A.	FL (M)	29. 5.42
86025	Mackenzie-Wood, H. J.	FO (T) (s)	19. 5.42
61846	MacKenzie, A. E. A.	PO (A)	10. 5.41
77134	—— C. A.	FL (ASD)	1. 9.39
66969	—— D. W.	APO (Tr)	10. 4.41
84074	—— E. V. G.	FO (ASD)	29. 6.41
5749	—— G. B.	S (PMNS)	7. 3.42
74531	—— J. J.	FL (ASD)	1. 3.42
33391	—— K. P.	FL	17. 6.41
	—— R. I.	FO	17. 4.39
40245	—— R. M.	FL	17. 6.41
43397	—— S.	FL (ASD)	1. 3.41
05223	—— S. E.	Wg. Cr.	1. 3.41
66284	—— V. E.	APO (Tr)	17. 3.41
76192	—— W. Alastair	FO (ASD)	3. 9.40
67928	—— W. D.	APO (Tr)	29. 3.41

Personal No.	Name.	Rank.	Seniority.
106663	McKenzie, *Rev.* C. G.	SL (Ch)	1. 9.41
73281	—— D.	FO (ASD) / EO	25. 8.39 / —
42855	—— G.	FL	25. 5.42
340383	—— J. L.	WO	4. 9.37
2175	—— J. S. S.	ASO (WAAF)	30. 6.41
13102	—— K. C.	Wg. Cr. (T) (s)	1.12.40
72305	—— K. V.	PO	1. 3.42
340909	—— P. McL.	WO	1. 3.40
40405	—— R. C. D.	FL	28. 5.41
79346	—— R. E.	FL (M)	14. 5.41
118846	—— S.	APO (Tr)	13. 1.42
5726	—— S. C.	S (PMNS)	12. 2.42
77281	—— W. A.	FL (ASD)	1. 3.42
72441	—— W. S.	SL (M)	1. 9.41
120219	McKeon, B.	PO	9. 4.42
32176	McKeown, D. P.	SL	3. 9.41
35046	—— E. T.	Wg. Cr. (T) (e)	1. 3.42
100345	—— J. C.	APO (Tr)	8. 5.41
47240	—— J. G. [19]	PO (ASD)	25.11.41
102287	—— *Rev.* J. K.	SL (Ch)	15. 7.41
67343	Mackereth, J.	APO (Tr)	7. 3.41
32049	McKern, R. N.	Wg. Cr.	1. 3.41
66309	MacKerron	APO (Tr)	24. 3.41
	Mackey, C. W.	GC	1. 7.37
1794	—— D.	ASO (WAAF)	21. 4.41
3376	—— G. M.	ASO (WAAF)	6.10.41
106195	Mackichan, R. W. A.	PO	29. 7.41
3705	—— S. M.	ASO (WAAF)	27.10.41
41042	Mackid, J. G.	FL	3. 9.41
68747	Mackie, A. C. L.	PO	11. 5.41
	—— A. H.	S (PMNS)	4. 9.40
79733	—— A. J.	FO (T) (a)	26. 5.41
115791	—— D.	PO (O)	1. 9.41
75710	—— F. J.	FL (ASD)	1. 3.42
35118	—— G. M.	SL (T) (e)	1. 9.41
88460	—— G. Y.	FO (O)	24.11.41
37681	—— J. A.	SL	1.12.41
76216	—— J. B.	SL (ASD)	1. 6.42
110610	—— J. F.	PO	25. 9.41
133605	—— J. McC.	WO	1. 3.40
33195	—— K. F.	SL	1.12.41
88410	—— N. A. J.	FO	19.11.41
81015	—— R. A.	FL	26. 5.42
	—— T.	—	—
73019	—— William	FL (M)	30. 5.40
100341	—— William	APO (Tr)	7. 5.41
103375	—— W. E.	PO (A)	3.10.41
66096	—— W. G. McL.	PO (ASD)	9. 5.41
77092	—— W. R.	FL (M)	19.12.40
119977	—— W. Rae	PO (E)	31.10.41
120195	McKie, E. J.	PO (G)	8. 4.42
2221	—— M. E.	ASO (WAAF)	30. 6.41
65613	—— W. N.	FO (ASD)	25. 4.42
2455	McKillen, K. R.	ASO (WAAF)	4. 8.41
	McKillop, B. B.	ASO(WAAF)	26.11.39
107639	—— J. F.	PO (ASD)	14.11.41
86607	Mackillop, E. D. J.	FL (N)	25.10.41
109137	McKimm, R.	PO	30. 8.41
69500	Mackinder, A. E.	PO (ASD)	24.10.41
60917	—— E. G.	FO (ASD)	7. 2.42
86401	—— J. H.	FO	6.10.41

Personal No.	Name.	Rank.	Seniority.
62152	Mackinlay, D. R.	APO (Tr)	1. 2.41
121092	—— J. E.	PO (O)	28. 4.42
101307	McKinlay, A.	APO (Tr)	26. 4.41
40056	—— J. F.	SL	1.12.41
	—— J. F. K. [7]	—	—
68092	—— K. G.	PO (A)	2. 8.41
111914	—— W.	APO (Tr)	16.10.41
40125	McKinley, D. C.	SL	1. 3.42
46977	—— J. P. J.	PO (T) (a)	4. 9.41
2020	—— J. S.	ASO (WAAF)	19. 5.41
	McKinley-Hay, E. A.	FL (*ret*)	20. 5.29
69440	McKinna, R. A.	FO (G)	24. 3.42
78236	Mackinnell-Childs, G. T. B.	FL (M)	26. 3.41
45712	Mackinnon, A. A.	FL (A)	1. 6.42
77121	—— A. D. L.	FL (G)	9. 3.42
42012	—— F. H. L.	FL	6. 2.42
65640	—— G.	FO (ASD)	2. 5.42
118340	—— I. R.	PO (R)	24.12.41
106816	—— J. H. McD.	PO	20. 8.41
81176	—— L.	FO (T) (s)	14. 2.41
77558	—— N. N.	FL (ASD)	1. 6.42
125062	—— R.	APO (Tr)	31.12.41
62067	—— R. B.	FO (ASD)	7. 3.42
3862	McKinnon, J.	ASO (WAAF)	3.11.41
17213	—— J. U.	FL (ASD)	1. 6.42
60709	Mackintosh, A. J. D.	FO (E)	18. 4.42
75913	—— D.	SL (B)	1. 6.40
550849	—— D. E. H. St. G.	WO	23. 2.42
107638	—— G. Macmillan	PO (ASD)	14. 1.42
116069	—— G. Murray	PO (ASD)	21. 3.42
69654	—— H. G.	APO (Tr)	1. 2.41
40727	—— J. C.	FL	28. 6.41
91198	—— L.	FL	27. 5.42
3291	—— B.	ASO (WAAF)	29. 9.41
62729	—— W. C.	FO (ASD)	15. 3.42
104583	Mackirdy, M. D.	PO	23. 8.41
108093	McKirdy, T.	PO (R)	10.12.41
21362	—— W.	FL (A)	1.12.41
2330	McKnight, D. M.	ASO (WAAF)	12. 7.41
119985	—— I.	FO (D)	20. 3.42
63387	—— J. E.	FL (M)	21. 3.42
1516	McKnight-Kauffer, A.	ASO (WAAF)	19.12.40
82043	Mackriell, C. E.	PO (ASD)	12. 7.40
37952	MacLachlan, A. C.	FL	3. 9.40
90085	—— A. M.	Wg. Cr.	1. 3.42
121205	—— A. R. A.	PO	30. 4.42
73282	—— H. M.	FO (ASD)	8. 9.39
306720	—— J.	WO	11.11.39
727	—— J. A.	ASO (WAAF)	15. 6.40
39639	—— J. A. F.	SL	1.12.41
36005	—— J. R.	Wg. Cr. (T) (e)	1. 3.41
121380	—— L. G.	FO (M)	22. 5.42
45225	—— R. J. N.	FL	1. 3.42
82024	—— V. D.	FO (T) (s)	17. 2.42
86094	—— W. S. H. [25*a* (iii)]	FO (T) (e)	21. 4.42
41797	Maclachlan, A. J. D.	FL	25.11.41
101490	—— G. B.	PO	11. 4.41
110167	—— John	PO (ASD)	31.12.41
63204	—— R. K.	FO (ASD)	4. 4.42
100478	McLachlan, R. E.	FO (M)	24. 6.41
80118	MacLagan, G.	PO	26. 6.41
74910	Maclagan, J. P. D.	SL (ASD)	1.12.41
101212	—— P. D.	PO (ASD)	14. 9.41
81533	McLaglen, K. C. J. C.	FO (ASD)	2. 4.41
78509	Maclaine, A.	FL (M)	2. 4.41
23333	—— F. V.	SL (M)	1.12.41
78568	—— R. G.	FL	28. 7.41
78568	—— R. G.	FL (ASD)	28. 7.41
70434	McLannahan, G. G.	SL	1.12.41
1317	Maclardie, E. P.	SO (WAAF)	1. 2.42
84740	—— J.	FO (ASD)	27. 6.41
90950	Maclaren, A. C.	FL	2.12.41
39547	—— B. D. F.	FO (T) (e)	12. 1.42
110523	—— C. F.	PO (ASD)	21. 9.41
09240	—— D.	FL (R)	8. 1.41
45602	—— I. G.	FL	19. 4.42
47987	—— J. H.	APO (T) (e)	24.11.41
4431	—— M. J.	ASO (WAAF)	15. 4.42
376	MacLaren, M. G.	Flt. O (WAAF)	1.12.41
70435	—— O. F.	FO (RAFO)	21. 9.28
68436	—— T.	APO (Tr)	22. 3.41
44942	McLaren, A. Andrew	FO (T) (e)	1. 3.41
80202	—— A. Alexander	PO	9. 7.41
41440	—— A. D.	FL	3. 9.41
35105	—— David	Wg. Cr. (T) (s)	1. 6.42
	—— D. [20*a*]	GC (M)	1. 4.39
109892	—— D. G.	PO (G)	3.10.41
2006	—— E. B.	ASO (WAAF)	2. 6.41
69810	—— F. D. R.	APO (Tr)	30. 4.41
65643	—— I.	PO (ASD)	2. 5.40
90869	—— John	W. Cdr. (B)	1. 6.42
86888	—— John	FO (ASD)	1. 6.41
68860	—— John [12]	FO (ASD)	21. 5.42
530507	—— J. D.	WO	1. 2.42
73978	—— J. E. E.	FL (Met)	1. 1.42
106504	—— J. F.	PO	17. 9.41
3266	—— M. E. N.	ASO (WAAF)	29. 9.41
107201	—— N.	PO (E)	12.12.41
63970	—— R. Donald	PO (ASD)	2. 6.41
73003	—— R. Duncan	FL	11. 9.41
119682	—— S. A.	FO (D)	1. 5.42
18250	—— W. L.	SL	1. 6.41
	Maclatchey, R. S.	FL (M)	27.11.39
23063	MacLatchy, R. F.	SL (M)	1. 6.41
84145	McLauchlan, C. P.	FO (ASD)	15. 8.41
100538	—— I. McD.	PO (G)	5. 7.41
89473	—— J.	PO (ASD)	13.12.40
60478	—— J. P.	FL (M)	17. 1.42
80282	—— J. S.	PO (O)	21.12.41
4696	—— J. T.	ASO (WAAF)	20. 5.42
355063	—— W.	WO	12.10.39
77885	McLaughlin, C. R.	FL (M)	27. 2.40
36068	—— J.	SL	1.12.40
2504	Maclaughlin, C. D.	ASO (WAAF)	1. 8.41
106185	Maclay, A. M.	PO	13. 9.41
110318	McLean, A.	FO (D)	31.10.41
84501	—— A. D. [10]	FO (ASD)	18. 7.41
60787	—— C.	PO (O)	12. 1.41
45291	—— D.	FO (T) (e)	8.11.41
81862	—— D. W.	SL (M)	9. 7.40

Personal No.	Name.	Rank.	Seniority.
64605	McLean, E...	APO (Tr)	18. 4.41
60163	—— E. W...	WO ..	15. 5.40
115875	—— Gwilym	APO (T) (s)	13.11.41
61557	—— H. S. ..	FO (R)	28. 2.42
68293	—— I. ..	PO (ASD)	6. 8.41
3230	—— J. S. ..	Wg. Cr.	1. 9.41
42245	—— J. A. D.	PO ..	16.12.39
80332	—— L. S. ..	PO ((ASD)	15. 9.41
513642	—— M. ..	WO ..	1. 6.41
2576	—— M. M. ..	ASO (WAAF)	11. 8.41
100720	—— R. ..	PO (ASD)	27. 8.41
533237	—— T. B. ..	WO ..	1. 1.41
85865	—— W. E. ..	FO (ASD)	23. 9.41
115298	Maclean, A...	PO ..	20.12.41
120893	—— Alexander	PO (E)	8. 4.42
75889	—— A. C. H.	SL (ASD)	1. 6.41
101826	—— A. D. ..	FO (M)	11. 7.41
40406	—— A. G. C.	FL ..	25. 7.41
69508	—— C. G. L.	PO (T) (s)	28. 2.42
	—— C. McV.	S (PMNS)	1. 4.41
	—— C. T. ..	AVM (*ret*)	1. 1.35
88751	—— F. D. ..	FO (ASD)	12.11.41
104377	—— *Rev.* H. B.	SL (Ch)	1. 9.41
2222	—— J. ..	ASO (WAAF)	14. 7.41
105922	—— J. A. ..	PO (ASD)	5.11.41
02229	—— J. E. B. B.	FL (*ret*)	1. 4.18
118883	—— J. L. ..	PO (R)	18.11.41
66023	—— I. ..	FO	26. 4.42
1553	—— I. M. C.	SO (WAAF)	1. 6.42
115627	—— J. A. ..	PO ..	2.12.41
	—— L. J. ..	SL (*ret*)	1. 1.27
611	—— M. E. G.	SO (WAAF)	1. 3.42
3806	—— M. L. ..	ASO (WAAF)	20.10.41
90166	MacLean, C. H.	SL ..	1.12.41
88971	—— J. A. ..	FO (T) (a)	6. 5.42
	—— L. L. ..	GC (*ret*)	1. 1.35
109918	McLeer, *Rev.* G. S.	SL (Ch)	23.10.41
72885	McLellan, A.	FL (T) (s)	19. 8.41
119575	Maclellan, E. H.	PO ..	24. 1.42
2615	—— F. G. ..	ASO (WAAF)	11. 8.41
114380	—— G. A. ..	PO (ASD)	19. 2.42
23416	—— M. ..	SL (M)	1. 3.42
103376	McLelland, D.	PO (A)	3.10.41
66950	McLelland-Brown, George Francis	APO (Tr)	7. 4.41
112360	McLennah, D.	PO (ASD)	28. 2.42
113569	McLennan, I. I.	PO (ASD)	12. 2.42
73466	—— J. ..	FO (T) (e)	3. 9.39
73283	MacLennan, A.	FO (ASD)	7. 9.39
107626	—— A. K. ..	PO (ASD)	3.12.41
83081	—— J. C. ..	FO (ASD)	19. 7.41
05080	—— J. E. ..	SL ..	1. 3.42
89543	Maclennan, C.	APO (ASD)	27.12.40
103861	—— G. J. H.	PO (ASD)	9.10.41
119576	—— N. G. ..	PO ..	24. 1.42
560842	—— W. D.	WO ..	1.10.41
87105	MacLeod, Alastair	FL (ASD)	1. 8.41

Personal No.	Name.	Rank.	Seniority.
66817	MacLeod, Albert	APO (Tr)	18. 3.41
79116	—— Angus ..	FO (ASD)	14. 5.41
5736	—— A. C. ..	S (PMNS)	16. 2.42
81062	—— A. G. ..	FO (O)	9. 5.41
63376	—— A. P. ..	PO (A)	31. 5.41
82773	—— A. W. ..	FO (ASD)	27. 6.41
46483	—— D. ..	PO (A)	27. 6.41
91	—— E. M. ..	Sq. O (WAAF)	1.12.41
101442	—— F. C. ..	PO (A)	12. 9.41
122509	—— F. L. ..	PO ..	7. 3.42
69766	—— H. ..	APO (Tr)	17. 4.41
14042	—— *Rev.* M. K.	Wg. Cr. (Ch)	18.11.39
43259	—— N. W. .	FO (G)	7. 4.41
63948	—— R. G. ..	FO (ASD)	18. 4.42
	—— W. ..	S (PMNS)	23. 4.41
67772	Macleod, A...	FO (ASD)	30. 5.42
106457	—— A. C. ..	FO (D)	29. 8.41
370504	—— D. ..	WO ..	1. 4.41
101552	—— J. B. ..	PO ..	3. 7.41
60327	—— J. D. McC.	FO (O)	17.11.41
66758	—— K. ..	APO (Tr)	28. 9.40
105528	—— M. ..	PO (ASD)	30.10.41
121319	—— N. ..	PO ..	7. 2.42
62763	—— N. A. T.	FO (ASD)	22. 3.42
80833	—— R. G. ..	FO (T) (e)	15. 6.41
65008	—— S. R. ..	PO (ASD)	25. 4.41
40549	MacLeod-Selkirk, I.	SL ..	1. 6.42
370009	McLeod, A. B.	WO ..	1. 5.41
117152	—— C. H. ..	PO ..	16. 9.41
83127	—— Donald	FO (T) (e)	2. 3.42
108906	—— Donald	PO (ASD)	1.10.41
46400	—— D. H. ..	PO ..	9. 8.41
115299	—— D. N. ..	PO (ASD)	7. 3.42
30	—— E. R. ..	Sq.O (WAAF)	1. 3.42
103881	—— J. R. ..	PO (ASD)	9.10.41
43815	—— M. ..	FL (E)	1. 6.42
111568	—— M. B. ..	PO ..	24.10.41
74890	—— N. ..	SL (ASD)	1.12.41
48695	—— N. F. ..	PO ..	24.11.41
4134	Macliesh, R. M.	ASO (WAAF)	1.12.41
85188	McLintock, C.	FO (ASD)	17. 9.41
74887	McLoughlin, C. N.	SL (ASD)	1.12.41
07232	—— E. J. ..	SL ..	1. 3.42
115308	—— J. C. ..	PO ..	19. 1.42
106477	—— *Rev.* L. P.	SL (Ch)	2. 9.41
119908	McLullick, I. F.	PO (ASD)	18. 2.42
42068	McLundie, E. A.	FL ..	18.11.41
82165	McLure, A. C. R.	FO ..	18. 6.41
26152	Maclure, P. E.	ASO (WAAF)	8. 9.41
87326	—— R. W. J.	FL (M)	25.10.41
45485	MacMahon, G. A.	FO ..	12. 3.42
47197	—— P. ..	PO (T) (e)	23. 9.41
918	—— P. A. N.	ASO (WAAF)	27. 7.40
88906	McMahon, D. D.	FO (ASD)	22.10.41
101620	—— J. ..	PO (ASD)	18. 7.41
65040	—— J. G. ..	PO (ASD)	5. 5.41
125219	—— J. J. ..	APO (Tr)	14. 3.42
111192	—— P. ..	PO (ASD)	17.11.41
83682	—— R. J. H.	FL (M)	13. 8.41
67661	McManemy, A. F.	FO ..	25. 5.42
65867	—— W. H...	APO (Tr)	28. 4.41
100711	McManus, J. V.	PO (ASD)	14. 7.41
668	—— M. ..	SO (WAAF)	1. 2.42
61795	—— M. ..	APO (Tr)	8. 3.41
69797	—— V. V. ..	APO (Tr)	28. 4.41
84696	McMaster, B. J.	FO ..	24. 8.41
115658	—— W. F. ..	PO (O)	20.12.41
550260	MacMaster, J.	WO ..	1. 2.42

Personal No.	Name.	Rank.	Seniority.
108229	McMath, D. F.	APO (Tr)	5. 9.41
509639	McMenamin, J. P.	WO	1. 6.41
87094	McMenemy, W.	FO (T) (S)	3.10.40
42757	McMichael, B. H.	FL	28. 4.42
89080	—— H.	FO	23.11.41
37759	—— J. H.	SL	1. 9.41
2331	—— M. J.	ASO (WAAF)	12. 7.41
101224	—— N. F.	PO (R)	11. 9.41
1196	—— V. E.	SO (WAAF)	1. 2.42
100461	Macmillan, Alexander	PO (E)	5. 9.41
104802	—— Alexander	PO (ASD)	15.10.41
83124	—— A. R.	FO (ASD)	26. 7.41
70437	—— A. R. O.	FO (RAFO)	4.10.37
120563	—— I. D.	PO	7. 1.42
73285	—— K. G.	FL (ASD)	1.12.41
106367	—— R. C.	PO	10. 8.41
18218	MacMillan, A. L.	PO (ASD)	27. 5.41
111160	—— R. H.	APO (T) (e)	7.11.41
115988	—— R. W.	PO (O)	10.11.42
40550	McMillan, B. W.	FL	6. 6.41
	—— C. T. [25c]	—	—
109135	—— E.	PO	30. 8.41
65561	—— E. L.	FO	30. 4.42
118616	—— G. H.	PO (O)	28. 3.42
69984	—— J.	FO (M)	13. 6.41
109159	—— J.	PO (O)	13. 9.41
102640	—— Jim	PO (T) (S)	21. 2.42
73284	—— J. B.	FO (ASD) / EO	8. 9.39 / —
85158	—— J. C. H.	FO (E)	10. 9.41
4877	—— J. L.	ASO (WAAF)	3. 6.42
107898	—— J. R.	PO (ASD)	3.12.41
101632	—— J. W.	PO (ASD)	11. 9.41
105805	—— L. H.	PO (E)	14.11.41
107256	—— R. D.	APO (T) (S)	29. 9.41
112869	—— T. B.	PO (ASD)	28. 1.42
112868	—— W. F.	PO (ASD)	28. 1.42
81700	McMinn, G. M.	FO (T) (S)	14. 8.41
40001	McMonnies, D. I.	SL	1.12.41
66277	McMorran, James	APO (Tr)	14. 3.41
157262	—— John	WO	1. 4.41
66887	McMullan, G. M.	APO (Tr)	28. 3.41
	—— M. M.	Wg. Cr. (E)	1.12.40
32118	McMullen, C.	Wg. Cr.	1. 3.41
40002	—— D. A. P.	SL	1. 3.42
354259	—— G. E. T.	WO	1.11.41
76136	McMurchy, J. G. M.	FL (M)	15.11.40
43832	McMurdie, K. S.	FO	25. 4.41
119003	McMurray, G. W.	PO (ASD)	4. 4.42
121318	—— W. R. B.	PO	7. 2.42
125223	—— W. T.	APO (Tr)	20. 3.42
120013	McMurrich, M.	FO (M)	24. 4.42
28229	McMurtrie, R. A.	Wg. Cr.	1.12.40
73645	Macnab, A. J.	FL (ASD)	1.12.41
103862	—— D. E.	PO (ASD)	9.10.41
2653	—— H. M.	ASO (WAAF)	18. 8.41
60918	—— I.	FO (ASD)	7. 2.42
18134	McNab, A.	WO	5. 8.38
90177	—— A. D.	SL	3. 9.41
	—— E. A.	FL (RCAF)	—
112867	—— G.	PO (ASD)	28. 1.42
108204	—— G. B.	APO (Tr)	5. 8.41
02232	—— J. A.	FL (*ret*)	1. 4.18
	—— M. S.	S (PMNS)	1. 4.41
70438	McNabb, L. V.	SL (M)	1. 6.41
80975	MacNaghten, A. [19]	FO (ASD)	31. 1.41
108103	—— G. L.	PO (R)	12.11.41
26206	Macnair, D. I. P.	Wg. Cr.	1. 3.41
110116	McNair, C. B.	PO (ASD)	11.10.41
	—— J. C. [17]	—	—
120813	—— J. J.	FO (M)	8. 5.42
5706	—— M. K.	S (PMNS)	8. 1.42
112522	—— R. J.	PO	26.11.41
86096	—— Y. W.	FO (ASD)	27. 9.41
122596	McNall W. R.	APO (Tr)	5. 1.42
47064	McNally, A.	PO (ASD)	7. 1.42
346007	—— C.	WO	1. 7.41
44900	—— C. H. R.	FO (T) (e)	21.10.41
45221	—— F.	FO (ASD)	31. 3.42
23081	—— P. John	Wg. Cr. (M)	1. 6.41
40407	—— P. Joseph	FL	3. 9.41
45657	McNama, M. G.	FO (T) (e)	1. 5.41
69708	McNamara, J.	APO (Tr)	24. 3.41
101108	—— J. J.	PO (ASD)	16. 4.41
80193	—— L. G.	PO	26. 8.41
79049	—— T. C.	FO (ASD)	4. 5.41
61863	Macnamara, C. W. L.	FL (M)	18. 2.42
67855	—— E. F.	APO (Tr)	10. 3.41
80362	—— J. J. R.	PO	1. 5.42
23357	—— P. J.	SL (M)	1.12.41
25123	MacNamara, B. R.	SL	1.12.41
62284	—— G. C. S.	FO	12. 2.42
47732	McNamee, G. I.	PO (O)	23. 1.42
75442	McNaught, D.	SL (E)	1. 9.40
72360	—— G. W.	FL (ASD)	1. 6.42
115451	—— J.	APO (Tr)	2. 6.41
78237	Macnaughtan, G.	FL (M)	26. 3.41
65114	—— T. R.	APO (Tr)	1. 2.41
66677	McNaughton, C. L.	PO (ASD)	28. 6.41
117953	Macnaughton, D. H.	PO	14. 2.42
863	Macnaughton, Jones, *Miss* M. I. [1020]	—	—
147829	McNaughton, W. S.	WO	1. 6.41
89462	Macneal, M.	FO (ASD)	22.10.41
109887	McNee, J. B.	APO (Tr)	3.10.41
108921	McNeice, W. O. A.	PO (ASD)	1.11.41
60105	McNeil, D. C.	FO	9. 1.42
89232	—— D. S.	FO (E)	7. 3.42
68376	—— F. F.	APO (Tr)	6. 3.41
67999	—— G. W.	APO (Tr)	16. 4.41
78055	—— P. D.	FO (T) (e)	29. 6.41
78842	—— T. M. [18*a*]	SL (ASD)	1.12.41
22048	—— W. C.	SL (ASD)	1.12.41
119336	McNeile, M. A. M.	PO	25. 3.42
84230	—— W. H. [15]	FO (ASD)	26. 8.41
109243	MacNeil, A. A.	PO (ASD)	17.12.41
100479	—— D. G.	FO (M)	24. 6.41
41043	McNeill, C. W.	FL	3. 9.41
67136	—— F. A.	SL	1. 9.41
20648	—— J. C.	PO	15. 2.41
87363	—— S.	FO (O)	20.10.41
101369	—— T.	APO (Tr)	9. 6.41
	—— T. J.	S (PMNS)	14. 7.41
43462	McNeilly, W. St. C.	FO	11. 4.41
66987	McNelly, W. T.	APO (Tr)	22. 4.41
89964	MacNicol, Andrew	FO (ASD)	11. 1.42
82893	—— Angus	FO (ASD)	13. 6.41
4281	Macnicol, *Miss* W. I. [1020]	—	—
116738	—— I. M.	PO (G)	29.11.41
121044	McNicol, A. McD.	PO (O)	27. 4.42
28092	—— I. L. S.	FO	1. 1.40
100940	—— J. McA.	APO (Tr)	6. 6.41
75952	McNicoll, I. F.	FL (E)	1. 3.42
117809	Macniven, R. H.	PO (ASD)	1. 4.42
110822	McNutt, C.	PO (ASD)	15. 1.42
68710	McNulty, *Rev.* F. C.	SL (Ch)	3. 6.41
103377	McOnegal, S.	PO (A)	3.10.41
61378	McPartlin, G. A.	FO (ASD)	21. 2.42

Personal No.	Name.	Rank.	Seniority.
39548	McPetrie, D. D.	SL	1.12.41
106225	Mac'hail, D.	PO (ASD)	6. 9.41
42014	—— J. F. J.	FL	6.11.41
108727	—— N. H.	PO (ASD)	10.12.41
329491	McPhail, H.	WO	1. 2.40
113573	—— J. M. A.	PO (ASD)	12. 2.42
19097	MacPhail, H. C.	SL	1.12.41
3057	Macphee, C. A.	ASO (WAAF)	29. 9.41
100603	McPhee, T.	PO	27. 6.41
117100	Macpherson, A. G.	PO (ASD)	21. 5.41
742959	—— A. N.	WO	1. 4.42
	—— C. E. H. C.	SL (*ret*)	1. 7.25
		SL (ASD)	5. 3.41
115553	—— C. J.	PO	13.11.41
85354	—— D. C.	FO (ASD)	17. 9.41
40408	—— D. T.	SL	1. 6.42
103863	—— E.	PO (ASD)	9.10.41
27032	—— G. F.	Wg. Cr.	1. 9.40
40311	—— I. R. C.	FL	27. 6.41
122355	—— J.	PO (O)	31. 1.42
5757	—— M. S.	S (PMNS)	17. 3.42
23433	—— R.	FL (M)	1. 2.41
82412	—— R. E.	FO (ASD)	19. 7 41
42141	—— R. I. C.	FL	6.11.41
74737	—— W. D.	FL	10. 9.40
105188	—— W. J.	PO (G)	9. 8.41
85609	MacPherson, D.	FL (M)	17. 9.41
112196	—— D. P.	PO (ASD)	21. 1.42
82142	—— R. E.	PO	5. 2.42
46514	McPherson, G.	FO	16. 4.42
115963	—— I. H.	FO (D)	23. 1.42
64482	—— J.	APO (Tr)	3. 4.41
66723	—— John	APO (Tr)	19. 2.41
48366	—— V. F.	PO	3. 3.42
112361	—— W. M.	PO (ASD)	28. 2.42
882	MacPherson-Grant Nicholls B. I.	ASO (WAAF)	20. 7.40
114847	MacPherson-Rait, A.	APO (Tr)	9. 7.41
40730	McPhie, J. F.	FL	3. 9.41
2068	McPoland, E. M.	ASO (WAAF)	7. 6.41
107625	McQuade, L. W.	PO (ASD)	3.12.41
83658	MacQuaide, D. H. G.	FL (M)	13. 8.40
111483	MacQueen, A. F.	PO (G)	18.10.41
107627	—— C. G.	PO (ASD)	3.12.41
87530	—— D.	FO (ASD)	28.10.41
	—— D. [21]	—	—
82413	—— J. A.	FO (T) (e)	28.10.41
82702	McQueen, A. G.	FO (ASD)	27. 7.41
86029	—— R. D.	FO (T) (S)	19. 5.42
121320	Macqueen, N. R.	PO	7. 2.42
65909	MacQuiod	APO (Tr)	1. 5.41
347418	MacQuillan, L.	WO	1.11.41
44440	McQuillan, E. S.	FL (ASD)	1. 3.42
81136	McQuown, F. R.	FO (T) (S)	17. 2.42
75793	—— P. C.	FO (E)	20. 1.41
109134	—— S. C.	PO	7.10.41
119984	Macrae, A. K. M.	FO (M)	13. 3.42
83125	—— D. F.	FO (ASD)	26. 7.41
105676	—— Duncan J.	PO (ASD)	30.10.41
110100	—— Donald J.	PO (ASD)	4.11.41
806	—— H. I.	ASO (WAAF)	6. 7.40
100140	—— J. F. N.	PO (ASD)	27. 8.41
3594	—— L. M.	ASO (WAAF)	20.10.41
68849	—— T. F.	SL (ASD)	9. 6.41
117333	MacRae, D. J.	FL (M)	20. 3.42
67520	McRae, Alexander	FO (B)	8. 5.42
46473	—— Angus	FO (E)	1. 5.41
35235	—— C. J. F.	FL (T) (e)	19.11.40
47725	—— D. H. T.	PO (O)	31.10.41
85786	—— F. J.	FO (ASD)	6. 9.41
46607	—— H. J.	PO (O)	19. 9.41
35167	—— J. A.	SL (T) (a)	1. 6.42
73286	—— J. F.	FL (ASD)	1.12.41
118567	—— W. W.	PO	27. 3.42
100040	McRiner, G.	PO (O)	19. 6.41
89763	McRitchie, A. I.	FO	1.11.41
46006	—— J. H.	PO (ASD)	27. 8.41
83278	McRobbie, W.	FO	4. 8.41
70439	McRobert, J.	FO ASD)	11. 9.39
86978	—— M. J.	FO (A)	0. 8.41
10122	Macrostie, R. D. G.	SL (E)	1. 2.35
68492	McShane, P. J.	APO (Tr)	31. 3.41
77672	McSharry, N.	FL (M)	20. 2.41
88558	McSporran, M.	FO (ASD)	29.11.41
120895	McStay, W. B.	FO (D)	4. 4.42
78411	McSweeney, B. E. J.	FL (E)	1. 6.42
108732	McSwein, D. D.	PO (ASD)	10.12.41
85969	—— R.	FO (B)	1.12.41
87989	McSwiney, R. R.	FL (M)	5.11.41
	MacSwiney, V. E. M. [7]	—	—
	McSwiny, P. M.	GC	1. 6.40
116469	Mactaggart, J. K.	PO (ASD)	14. 1.42
107992	MacTaggart, A.	PO	1. 9.41
101353	—— R.	APO (Tr)	3. 6.41
100271	—— W. A.	APO (Tr)	9. 4.41
107340	MacTavish, A.	APO (Tr)	30. 6.41
346415	McTeague, T. P.	WO	1. 4.40
348510	McTighe, A.	WO	15.10.41
1499	McTurk, M. G. J.	SO (WAAF)	1. 6.42
67683	—— W.	FO	29. 5.42
67985	McVay, C. M.	APO (Tr)	10. 4.41
	—— T. H. [24*a*]	—	—
40243	McVeigh, C. N.	SL	1. 6.42
	MacVicar, M. A.	SS (PMNS)	1.10.35
1252931	McVicar, P.	WO	1. 1.42
81496	—— R. J.	FO (ASD)	3. 7.41
87753	—— W. E.	FO (ASD)	9. 7.41
125016	McVicker, A. S.	APO (Tr)	30. 3.42
	—— I. F. J. [20*a*]	—	—
109642	Macvie, N.	PO (ASD)	17.12.41
122153	Macvivar, K.	PO	14. 3.42
112021	Macwatt, I. F.	PO	14. 6.41
86655	McWatters, J. C.	FO	29. 9.41
3878	—— J. M.	ASO (WAAF)	30. 9.41
919	—— M. C.	ASO (WAAF)	27. 7.40
74179	McWeeney, C. B.	FL (ASD)	1. 3.42
34024	McWhannell, P. A.	Wg. Cr.	1. 6.41
73935	McWhinnie, D. R.	SL (ASD)	1. 3.42
896	McWhinnie-Younger, S.	ASO (WAAF)	16. 5.40
	McWhir, A. L.	S (PMNS)	1. 4.41
358616	MacWhirter, D.	WO	1.10.40
118725	McWhirter, J. S.	PO	14. 2.42
83927	MacWilliams, C. D.	FO (ASD)	4. 7.41
347781	McWilliam, A.	WO	1. 6.40
4029	—— J. M.	ASO (WAAF)	17.11.41
9101	—— O. G. E.	FL (ASD)	1. 6.42
61171	McWilliams, W.E.	FO (E)	2. 5.42
	[25*a* (*ii*)]		
46252	Maas, M. S.	PO (O)	24. 7.41
82862	Mabbot, H. L.	FO (ASD)	29. 7.41
	Maben, A.	FL (D)	6. 9.39
69748	Mabey, D. C.	APO (Tr)	9. 4.41

Personal No.	Name.	Rank.	Seniority.
	Maberley, E. V.	S (PMNS)	1. 4.41
	Mabon, E. L.	S (PMNS)	1. 4.41
82127	Maby, C. G. [12*b*]	FO (ASD)	7. 4.41
106587	Macara, J. S.	APO (T) (s)	12. 9.41
101689	Macario, F.	PO (ASD) (mt)	18. 9.41
45082	—— P.	FL (ASD)	1. 3.42
353977	Mace, C. G.	WO	1.11.40
67860	—— C. T.	APO (Tr)	12. 3.41
75394	—— D. F.	FL (D)	9.10.40
741475	—— D. R. C.	WO	1.10.41
112645	—— G. S.	PO (ASD)	5. 2.42
362421	—— H. L. B.	WO	1.10.41
118169	—— J. R.	PO	7. 1.42
122154	—— P.	PO	7.3. 42
75791	—— R. D. [25*a* (i)]	FL (E)	4. 7.41
	—— V. L. [25*e*]	—	—
47197	Macey, C. F.	PO (ASD)	9.11.41
45497	—— E. F.	FO (T) (s)	7. 3.41
75653	—— R. G.	FL (ASD)	1. 3.42
	—— S. C.	FL (CC)	16. 3.42
31019	—— W.	Wg. Cr. (E)	1. 9.41
	Mach, J. R.	FO	1. 1.40
	Machan, J. L.	S (PMNS)	1. 4.41
157827	—— W. F.	WO	1. 3.40
122021	Machin, A. G. G.	PO	3. 4.42
69094	—— B. J.	APO (Tr)	27. 3.41
2862	—— D.	ASO (WAAF)	1. 9.41
43321	—— G. E.	FL (ASD)	1. 3.41
83218	—— J. S.	FO (ASD)	12. 8.41
104801	—— K. S.	PO (ASD)	15.10.41
109838	—— M. I.	APO (Tr) (VR)	13.10.41
69043	—— R. S.	APO (Tr)	13. 3.41
278	Macindoe, J. M.	ASO (WAAF)	10.10.39
122356	Mack, A. D.	PO	2. 1.42
40244	—— A. W.	FL	24. 3.41
108261	—— E. A. T.	PO (T) (ee)	22.12.41
70427	—— G. R.	FL	3. 9.40
111957	—— H. P. B.	PO	12.11.41
84746	—— J.	FO (ASD)	8. 7.41
91224	—— M. C. X.	FO	5. 1.42
102661	—— P. E.	PO (B)	1.10.41
37068	—— R. E. X.	Wg. Cr.	1. 3.42
	—— R. G.	FL (*ret*)	1. 4.18
370077	—— W. J. McCallum	WO	1. 1.41
2740	Mackarness, N.	ASO (WAAF)	25. 8.41
	Mackay, J. [21]	—	—
46860	Mackeldon, A.	PO (T) (e)	18. 2.42
122152	Mackertich, N. D.	PO	14. 3.42
590477	Mackin, R. H.	WO	1. 7.41
119395	Mackintosh, D.	APO (Tr)	20. 1.42
101890	—— H. C.	APO (Tr)	5. 5.41
354558	—— W. A.	WO	1.12.41
91057	Mackley, S. G.	FL (B)	1.12.41
101378	Macklin, C. T.	APO (Tr)	12. 6.41
100397	—— D. J.	APO (Tr)	21. 5.41
75370	Mackrell, A.	FL (ASD)	1. 9.39
82043	Mackriell, C. E.	FO (ASD)	12. 7.41
87727	Mackusick, D. M.	FO (B)	22.10.41
120378	Mackwood, C. F.	PO (ASD)	12. 5.42
	Mackworth, P. H.	AC	1.12.41
60043	Maclaire-Hillier, M.M.	FL (D)	27.12.41
103233	Maclay, A. J.	PO (R)	8.10.41
107803	—— W. N.	FL (M)	3.10.41
47418	Maconochie, A. R. D.	PO (G)	27.10.41
33519	Macro, E. L.	FL (E)	1. 6.41
04125	—— H. L.	Wg. Cr. (T) (e)	1. 1.37
43288	Macrossan, H. M.	PO	27. 7.40
83445	Madan, F. F.	FO (ASD)	12. 8.41
44771	Maddaford, P. J.	FO (E)	20. 6.41
110656	Madell, C. S.	PO (R)	31. 9.41

Personal No.	Name.	Rank.	Seniority.
61915	Madden, *Rev.* C. F.	SL (Ch)	25. 2.41
111191	—— F. C.	PO (ASD)	17.11.41
	—— J.	S (PMNS)	1. 4.41
46011	—— J. T.	PO (ASD)	27. 8.41
80699	Madden-Simpson, J. G.	FO (ASD)	7. 6.41
43812	Maddern, J. H.	FO (ASD)	2. 5.41
47885	Madders, M.	PO (T) (e)	27.10.41
89364	—— N. A.	FO (ASD)	24.11.41
87927	Maddick, E. H.	FO (ASD)	1. 7.41
109252	—— H. W.	PO (ASD)	17 12.41
3367	—— L. V. B.	ASO (WAAF)	20.10.41
43598	Maddison, A.	FL (B)	1.12.41
68290	—— J. G.	PO (ASD) (mt)	13. 8.41
44350	Maddock, A. H.	FO (E)	2. 5.41
68040	—— B.	APO (Tr)	27. 4.41
104294	—— E.	APO (Tr)	5. 7.41
60464	—— F. A.	FO (ASD)	16. 2.42
45593	—— H. A.	WO	15. 5.40
34180	—— J. W.	FL (ASD)	1. 3.42
66362	—— M. M.	APO (Tr)	4. 4.41
63586	—— W. N.	APO (Tr)	31. 3.41
101690	Maddocks, H. A.	PO (ASD)	18. 9.41
103864	—— I.	PO (ASD)	9.10.41
118457	Maddox, C.	FL (R)	29. 1.42
102188	—— E. H.	PO (ASD)	25. 9.41
86095	—— F. H. [25*a* (iii)]	FO (T) (e)	23. 4.42
81177	—— H. F.	FO (T) (s)	14. 2.41
40312	—— R. G.	SL	1. 6.42
39098	Madge, A. J.	FO	13. 2.39
70440	—— C. E.	FO (RAFO)	14. 2.35
88618	—— F. T.	FL (M)	26.11.40
74022	—— H. L.	FL (ASD)	1.12.41
2593	—— S. A.	ASO (WAAF)	11. 8.41
48202	Madgett, R. H.	APO (T) (e)	14. 1.42
	Madgwick, J.	S (PMNS)	1. 4.41
4432	—— J. A.	ASO (WAAF)	15. 4.42
87568	Madill, R. J.	FO (ASD)	3.10.41
75953	Madin, K. A.	FL (E)	1. 3.42
86323	Madle, S. J.	FO	18. 6.41
351181	Madron, S. J.	WO	1. 4.41
115460	Maeer, E. A. G.	APO (Tr)	10.10.41
25054	Maffett, J. F.	Wg. Cr.	1.12.41
90214	Maffey, A. L.	FO (AAFRO)	6. 6.37
	—— J. M.	S (PMNS)	1.11.39
104682	Magarry, T.	PO (B)	29.10.41
115041	Magden, W. L.	PO (A)	4. 3.42
251	Magee, A. F. M.	FLO (WAAF)	1. 6.42
81690	—— H. L.	FO (O)	30. 6.41
117220	—— T.	PO (ASD)	18. 4.42
100334	Mageean, F.	APO (Tr)	6. 5.41
77698	Maggs, F. J. [18*a*]	FO (T) (e)	12. 8.40
60148	—— L. C.	FO (B)	7. 1.42
79359	—— M. H.	FL (G)	7. 4.42
46574	—— N. E. C.	PO (T) (e)	31.12.41
	—— P. H. [6]	—	—
79376	—— P. M.	FO (O)	19. 5.41
45981	—— P. T. H.	PO	5. 6.41
84597	—— R. F.	FO (A)	7. 5.41
359199	—— R. P.	WO	1.11.40
31232	—— W. J.	SL (E)	1. 3.42
39236	Magill, G. R.	SL	1.12.41
78075	—— H. G.	FL (M)	12. 3.41
84004	—— H. M. D.	FO	18. 8.41
87327	—— J. W.	FL (M)	25.10.41

Personal No.	Name.	Rank.	Seniority.
65218	Magnair, P. M.	APO (Tr)	18. 4.41
23011	Magner, J.	Wg. Cr. (M)	1. 7.39
83097	—— T.	FO (ASD)	18. 4.41
	Magness, W. G. [6]	—	—
66936	Magnus, C. D.	APO (Tr)	3. 4.41
	—— J. L. [6]	—	—
112732	Magor, A. C.	PO (O)	29. 9.41
14070	Magrath, D.	SL (M)	2. 3.41
35041	—— E. L.	Wg. Cr. (T) (e)	1.12.41
72450	—— H. M.	FL	18. 5.41
39	—— I. A.	FLO (WAAF)	1. 2.42
79260	—— P. R.	FO (ASD)	8. 2.41
72054	Magruder, E. P. F. L. T.	FL	6. 7.41
75075	Maguire, C. E.	FL (D)	2.10.40
75794	—— H. H.	FO (E)	6. 1.42
34048	—— H. J.	Wg. Cr.	1. 6.41
106766	—— J.	PO (ASD)	19.11.41
102007	—— J. F.	PO (ASD)	1. 9.41
47152	—— J. G. A.	PO (O)	31.10.41
72701	—— J. H.	SL (ASD)	9. 3.41
66226	—— J. J.	APO (Tr)	3. 3.41
4365	—— S.	ASO (WAAF)	4. 3.42
	—— S. H. [25*d*]	—	—
65384	—— W. A.	APO (Tr)	28. 4.41
62249	—— W. H.	FO	26. 2.42
87527	—— W. R.	FO (R)	28.10.41
78835	Magurk, L. M.	FL (M)	23. 4.41
44456	Mahaddie, T. G.	FL	1. 4.42
60963	Maher, A. D.	PO (ASD)	17. 2.41
110960	—— *Rev.* E.	SL (Ch)	11.11.41
62124	—— K.	FO (ASD)	20. 3.42
355907	—— S. G.	WO	1. 8.40
43177	—— W. C.	FL	1. 4.42
37452	Mahler, J. N.	SL	1. 9.41
66836	Mahon, P.	APO (Tr)	20. 3.41
10123	—— J.	FO (E)	12. 9.19
40182	—— J. J. E.	FL	16. 4.41
120204	—— J. V.	FO (M)	20. 2.42
106985	—— J. W.	APO (B)	7. 8.41
110300	—— W. H.	PO (B)	18.11.41
116079	Mahony, G. F. O.	PO	14. 2.42
19190	—— G. J. C.	Wg. Cr.	1. 6.42
113159	—— J. F.	PO (ASD)	5. 2.42
108038	Mahood, J. A.	PO (O)	10. 6.41
81178	Maiden, C. E.	FO (ASD)	24. 6.41
70441	Maidens, A. L. [106]	SL (Met)	15.11.41
44164	Maidment, E.	FO (ASD)	24.12.40
359065	—— F. F.	WO	1. 8.40
	—— G. V.	S (PMNS)	20. 3.41
121386	—— J. C. H.	FO (M)	22. 5.42
346608	Mail, J. E.	WO	15. 5.40
61871	Maile, W. B. D.	FL (M)	18. 2.42
67363	Mailer, J.	APO (Tr)	18. 3.41
76920	—— W.	FO (ASD)	2. 6.41
68250	Maillard, E. A.	PO (ASD)	6. 6.41
104803	Main, A. E.	PO (ASD)	15.10.41
101443	—— B. W.	PO (A)	12. 9.41
46087	—— E. A.	PO	17. 6.41
84624	Main, F. E.	FO (A)	1. 7.41
	—— J.	S (PMNS)	1. 4.41
44297	—— J. T.	FO (T) (e)	3. 7.41
110160	—— N.	PO (ASD)	31.12.41
63377	—— R. F.	PO (A)	21. 6.41
77161	Maine, R.	FO (T) (e)	14. 8.41
107429	Mainland, F. D.	PO (ASD)	26.11.41
42857	—— T. S. H.	FO	20. 4.41
31282	Mainprice, M. C.	FL (E)	1. 9.41
116519	Mains, G.	PO	9. 2.42
72361	—— J. A.	FL (M)	23. 9.39
66562	Mains-Smith, P.	FO	11. 5.42
107243	Mainwaring, A. M.	PO (ASD)	10. 9.41
68522	—— B. W.	APO (Tr)	7. 4.41
74181	—— J. H.	FL (ASD)	2. 8.41
118496	—— J. T.	PO	28. 3.42
86166	—— R. D.	FO (ASD)	4.10.41
110159	—— R. K. L. S.	PO (ASD)	31.12.41
66381	—— R. N.	APO (Tr)	18. 4.41
75759	Mainwaring-Ellerker-Onslow, A. G.	FO (B)	25. 4.41
122638	Mainwood, H.	APO (Tr)	16. 3.42
104981	Mair, A. M.	FO (M)	15. 8.41
115064	—— A. W.	PO	13. 1.42
87470	—— D. W.	FO (T) (s)	3.10.40
116701	—— J. D.	PO (O)	22.11.41
42858	—— M. M.	FL	27. 4.42
77170	—— W. A.	FO (T) (e)	9. 1.41
63463	—— W. J.	FO	10. 4.42
101325	Mairs, T. A. N.	APO (Tr)	16. 5.41
86480	Mais, R. C.	FO (R)	12. 9.41
77820	—— R. H.	FL (ASD)	17. 6.41
	Maitland, C. E.	GC (T) (e)	1. 6.40
102627	—— Colin E.	PO	2. 8.41
84415	—— D. S.	FO (T) (e)	2. 3.42
	—— F. J.	S (PMNS)	9.10.40
113563	—— G. P.	PO (ASD)	12. 2.42
81408	—— I.	FO (G)	28. 7.41
66886	—— J. F.	APO (Tr)	28. 3.41
640	—— M. E.	SO (WAAF)	1. 6.42
74905	—— N. E.	SL (ASD)	1.12.41
	—— P. E.	GC	1.11.38
111680	—— W. R.	PO (O)	23.10.41
680	Maitland-Edwards, J.	ASO (WAAF)	1. 6.40
60542	Majendie, A. M. A.	FO	29.12.41
60848	Major, A. W.	FO (ASD)	10. 7.41
69119	—— C. R.	APO (Tr)	1. 4.41
125061	—— E. R.	APO (Tr)	22.12.41
116723	—— F.	PO (ASD)	26. 7.41
510408	—— G. H.	WO	1. 1.42
47262	—— K. A.	PO	24. 5.41
44209	—— K. G.	FO (T	13. 5.41
82414	—— P. R.	FO (T) (e	25.11.41
110861	—— W. A.	PO (O)	1.11.41
	Majumdar, K. K.	FO (IAF)	—
117976	Majury, A. S.	FO (M)	20. 2.42
523448	Mackell, L.	WO	1.10.41
91098	Makepeace, A. M.	FL (ASD)	1.12.41
45521	—— J.	FL (A)	1. 6.42
106549	—— T. H.	FO (O)	27. 2.42
87339	Makgill, J. E.	FO	19.10.41
28230	—— R. J. R. H.	FO (RAFO)	13.10.31

Personal No.	Name.	Rank.	Seniority.
62570	Makin, F.	APO (Tr)	21. 3.41
2741	—— K. M.	ASO (WAAF)	25. 8.41
116507	—— P. St. J.	PO	9. 2.42
83446	Makins, A. D.	FO (ASD)	12. 8.41
47579	—— A. E.	PO	15.12.41
105122	—— E. W. B.	APO (Tr)	8. 8.41
	Makinson, W. [18*a*]	—	—
343090	Malam, J.	WO	1. 4.41
25034	Malan, A. A. N.	Wg. Cr.	1. 9.41
37604	—— A. G.	SL	10. 6.41
113043	Malby, A. A.	PO (ASD)	28. 1.42
108728	Malcolm, A.	PO (ASD)	10.12.41
42466	—— A. S.	FL	9. 3.42
1831	—— B. E. S.	ASO (WAAF)	21. 4.41
42621	—— C. I.	FL	2. 3.42
102283	—— D.	FO (D)	18. 7.41
43106	—— F. I.	FO	11. 7.41
78818	—— G. A. J.	FL (ASD) (mc)	1.6. 42
64301	—— G. H.	FO	6. 4.42
914063	—— G. J.	WO	1. 4.41
33322	—— H. G.	SL	1.12.41
37682	—— I. G. C. [12*a*]	FL (ASD)	3. 9 40
125088	—— I. S.	APO (Tr)	11. 3.42
75079	—— *Rev.* J. W.	SL (Ch)	2.10.39
2557	—— M. B. W. M.	ASO (WAAF)	11. 8.41
113160	—— N. A.	PO (ASD)	5. 2.42
102996	—— R. A.	PO	9. 8.41
5727	—— S. B.	S (PMNS)	12. 2.42
107317	Malcolmson, C. A.	PO (ASD)	14. 1.42
82415	—— C. I.	FO (ASD)	19. 7.41
23212	—— D. I.	SL (D)	1. 6.41
39034	—— G. L.	FL (ASD)	5. 9.40
107124	—— J.	APO (Tr)	21. 8.41
82877	Male, C. A.	FO (ASD)	9. 7.41
47939	—— L. R.	APO (T) (e)	24.11.41
70442	Malec, L.	PO (ASD)	10. 6.40
87642	Males, A. J. W.	FO	23.10.41
02236	Malet, B. A.	Wg. Cr. (*ret*)	1. 1.37
1733	—— O. M.	SO (WAAF)	1. 6.42
87139	Maley, A. K.	FO (T) (s)	2.10.41
72102	—— M. I.	SL (M)	1. 6.42
90019	Malfroy, C. E. [25]	SL	1. 3.42
88109	—— J. O. J.	FO (ASD)	15.11.41
117705	Malin, R. J.	PO	19.12.41
46135	—— W. J.	FO (T) (e)	26. 5.41
100624	Maling, I. A. V.	PO	22. 2.41
37049	—— J. R.	Wg. Cr.	1. 3.42
101019	Malins, L. A.	PO	10. 6.41
106620	—— R. H. T.	PO (ASD) (mt)	12.11.41
40838	—— W. E. V.	FL	3. 9.41
125001	Maliphant, R. H.	APO (Tr)	2. 3.42
84229	Malkin, K. W.	FO (ASD)	26. 8.41
105804	Mallaband, M. D.	PO (E)	1.11.41
	Mallalieu, J. M.	S (PMNS)	9. 1.38
89170	Mallam, C. E.	FO (ASD)	12. 7.41
87834	Mallard, J. T. L.	PO	1.11.41
68694	Mallen, R. L.	FO (D)	3. 6.41
74680	Mallender, P. F.	FL	3.10.41
75584	Malleson, M.	FL (D)	23.10.40
20031	—— R. St. A.	Wg. Cr.	—
116724	Mallet, A. J.	FL (R)	1. 2.42
119337	—— G. I.	PO	29.12.41
100110	—— H. D.	PO (B)	10. 6.41
41939	—— M. B.	FL	6.11.41
111499	Mallett, A. E. [20]	PO (ASD)	17. 1.42
509210	—— C.	WO	1. 5.41
	—— D. E.	S (PMNS)	1. 7.26
86640	—— F. H. C.	PO (E)	31.10.41
44504	—— R.	FO (ASD)	27. 2.41
89049	—— R. E. Q.	FL (D)	17.12.41
120564	—— W. J.	PO	14. 2.42
87374	Malley, J. P.	FL (N)	1.11.41
88695	—— J. Y.	FO (O)	8.12.41
75712	Mallia, E. H.	FL (ASD)	1. 3.42
3916	Mallin, R. D.	ASO (WAAF)	10.11.41
29246	Mallinson, C. H.	SL	3. 9.41
2863	—— D.	ASO (WAAF)	1. 9.41
63012	—— E.	APO (Tr)	31. 3.41
353844	—— G. H.	WO	1.10.40
79430	—— G. R.	FL (ASD) (mc)	1. 6.42
42513	—— J. D.	FL	4. 2.42
105924	—— J. K.	PO (ASD)	5.11.41
4495	—— L. V.	FO (T) (s)	9. 5.40
62403	—— P. R.	FO (ASD)	15. 3.42
101372	Mallite, O. W. B.	APO (Tr)	10. 6.41
60350	Mallock, R. H.	FO (B)	7. 1.42
4961	—— S. J.	ASO (WAAF)	10. 6.42
5737	Mallon, E.	S (PMNS)	16. 2.42
78730	Mallorie, P. W. M.	FO	1. 4.41
112197	Mallory, H.	PO (ASD)	21. 1.42
61090	Mallowan, M. E. L.	FO (ASD)	18. 8.41
77394	Mallows, L. G. W.	FL (ASD)	1. 6.42
112198	Malone, B. H.	PO (ASD)	25.12.41
75321	—— E. M.	FL (ASD)	1. 3.42
44221	—— John	FO (Q)	20. 6.40
67347	—— James	APO (Tr)	9. 3.41
44983	—— J. T.	FO (T) (e)	31.10.40
68483	—— L.	APO (Tr)	29. 3.41
61172	Malpass, E. L.	FO (E)	2. 5.42
44927	Malster, A. A.	FO	17. 8.41
352879	Maltby, A. H.	WO	1. 3.41
102236	—— C. J.	PO (E)	18. 9.41
85664	—— D. C.	FO	21. 9.41
60335	—— D. J. H.	FO	12. 1.42
365891	—— E.	WO	1.10.41
	—— P. C.	AVM	1. 7.38
83178	—— R. A. L.	FO (ASD)	7. 8.41
102552	Maltin, M. F. A.	PO	18. 6.41
	Maltman, E.	S (PMNS)	28.12.38
123424	Maluish F. G. W.	APO (Tr)	14. 4.42
112953	Malyon, C. W.	APO (Tr)	26. 9.41
43796	—— F. C.	FO (T) (s)	9. 5.40
	—— *Miss* P. M. [6]		
	Mammatt, T. J. [26*a*]	Hon SL (ASD)*	27.12.41
4664	Man, M. M.	ASO (WAAF)	20. 5.42
06100	—— W.	WC (ASD)	1. 6.42
41443	Manahan, J. R.	FL	3. 9.41
3377	Manby, B.	ASO (WAAF)	6.10.41
107628	—— G. A.	PO (ASD)	3.12.41
	—— G. M. [8*a*]	—	—
84416	—— N.	FO (T) (e)	22.12.41

Personal No.	Name.	Rank.	Seniority
2456	Mancell, R.	ASO (WAAF)	4. 8.41
110325	Manch, A.	FO (M)	31.10.41
4962	Manchester, M. E.	ASO (WAAF)	10. 6.42
63609	Manclark, N. McK.	APO (Tr)	3. 4.41
64937	Mandeno, G. L.	FO	27. 4.42
116889	Mander, A.	PO	12. 1.42
107475	—— A. J.	PO (ASD)	29.10.41
62589	—— E. H.	APO (Tr)	23. 3.41
	—— G. le M. [4]	—	—
81429	—— H. S.	FO (B)	24. 6.41
110661	—— M. D'Ac.	PO (O)	8.11.41
43930	Manders, B. V.	FO (O)	23. 3.42
	—— M.	S (*ret*) (PMNS)	1. 7.26
84259	Mandow, G. A.	FL (M)	27. 8.41
87106	Mandviwalla, M. R.	FO (T) (e)	17. 9.41
112362	Manfield, H. R.	PO (ASD)	28. 2.42
357397	Mangan, W.	WO	1. 7.40
104465	Mange, E. A. O.	PO	2. 8.41
3517	—— P. E. A.	ASO (WAAF)	13.10.41
113160	Manger, A. L.	PO (E)	25. 2.42
87196	—— G.	FO (ASD)	18.10.41
66863	Mangham, F. R.	APO (Tr)	25. 3.41
	Mangles, R. A. R.	GC	1.12.41
109809	Mangnall, W. E.	APO (Tr)	4. 9.41
66698	Manhire, W. A.	APO (Tr)	1. 2.41
103865	Manico, W. S.	PO (ASD)	9.10.41
63894	Manison, A. J. W.	FO (ASD)	11. 4.42
109662	Manistre, R. E.	PO (T) (S)	19. 1.42
68843	Manktelow, E. A. J.	PO (B)	23. 5.41
100496	Manley, *Rev.* Arthur	SL (Ch)	1. 5.41
46385	—— Arthur	PO (R)	18.10.41
100822	—— E. R.	APO (Tr)	27. 3.41
880140	—— G. C.	WO (WAAF)	1. 4.42
73287	—— H.	FO (ASD)	29. 8.39
		EO	—
63452	—— J. H.	FO	1. 4.42
67276	—— R. C.	PO (ASD)	30. 7.41
80932	Manlove, J. E. D.	FO (R)	18. 6.41
41601	—— R. G.	FL	3. 9.41
1681	Manly, E. M.	SO (WAAF)	1. 6.42
351048	Mann, A. H.	WO	1.10.41
40126	—— A. S.	FL	12. 2.41
	—— B. C. [24c]	—	—
67571	—— *Rev.* Christopher W.	SL (Ch)	15. 5.41
105923	—— Chas. W.	PO (ASD)	5.11.41
80976	—— D. B. U.	FO (ASD)	3. 4.41
43913	—— D. H.	FO (A)	6. 6.41
44293	—— D. J. B.	FO (ASD)	12. 7.41
101691	—— E. C.	PO (ASD)	18. 9.41
104122	—— F.	PO (R)	18.10.41
119487	—— F. G.	APO (T) (e)	24. 2.42
85124	—— F. M.	FO (ASD)	1. 7.41
68406	—— G. T.	APO (Tr)	17. 3.41
118458	—— G. W.	FO (R)	1. 2.42
82202	—— H.	FO (G)	29.11.41
42247	—— H. John	FO	16.12.40
83695	—— H. James	FL (N)	23. 8.41
118341	—— Henry J.	PO (R)	24.12.41
741491	—— Jaik,	WO	1. 1.42
43856	—— James	FO (T) (e)	14. 3.40
3664	—— Joan	ASO (WAAF)	20.10.41
80652	—— J. E. [8*b*]	FO (ASD)	2. 6.41
40477	—— J. G.	FL	20. 7.41
112199	—— J. J. W.	PO (ASD)	16.11.41
113400	—— J. K.	PO	1.11.41
109784	—— L.	APO (Tr)	2. 7.41
107115	—— L. H.	APO (Tr)	15. 8.41
38097	—— *Rev.* L. S.	SL (Ch)	1. 9.39
65115	—— P. D	APO (Tr)	1. 2.41

Personal No.	Name.	Rank.	Seniority.
101692	Mann, R. D.	PO (ASD)	18. 9.41
105529	—— R. H.	PO (ASD)	30.10.41
78288	—— S. E.	FL (B)	1. 3.42
35182	—— T. L. [25]	SL (T) (e)	1. 6.42
77220	—— W.	FL (R)	1. 3.42
48987	—— Wilfred	FO (T) (s)	1. 1.42
	—— W. E. G.	GC	1.12.40
194923	—— W. H.	WO	1.11.41
	Manners, A. H. [25*d*]	—	—
109730	—— F.	APO (T) (s)	17.10.41
66297	—— G.	APO (Tr)	20. 3.41
75640	Manners Wood, P. H. [16]	FL (ASD)	1. 3.42
108857	Manney, D. W.	PO	13. 8.41
113162	Manning, A. T.	PO (E)	5. 2.42
65910	—— B. O'D.	APO (Tr)	1. 5.41
	—— C. B.	Wg. Cr. (CC)	14. 6.40
105925	—— C. E.	PO (ASD)	5.11.41
86765	—— C. E. W.	FO (ASD)	1. 3.41
68695	—— D. W.	FO (D)	3. 6.41
2505	—— E. L.	ASO (WAAF)	1. 8.41
	—— E. R.	GC	1. 7.33
34118	—— Frederick John [22*b*]	Wg. Cr.	1.12.41
109865	—— Frederick John	APO (Tr)	3. 9.41
	—— F. S. [20*a*]	—	—
83373	—— G. O.	FO (T) (e)	21.12.41
60682	—— G. R.	PO (ASD)	10. 2.41
1463	—— H. L.	SO (WAAF)	1. 2.42
516480	—— H. V.	WO	1. 9.41
62928	—— J. D. B.	APO (Tr)	27. 3.41
61376	—— J. F.	FO (ASD)	21. 2.42
108402	—— K. J. A. O.	PO (ASD)	10.12.41
65009	—— L. H. R.	FO (ASD)	25. 4.42
1148	—— M. J.	ASO (WAAF)	7. 9.40
115400	—— P.	PO (G)	15.11.41
74182	—— O. W. A.	FO (ASD)	29.12.39
113568	—— S. F.	PO (ASD)	12. 2.42
60444	—— T.	PO (ASD)	3. 2.41
346854	—— W. E. J.	WO	1. 1.39
26089	Manning-Fox, J. H.	FO (*ret*)	8. 7.30
75438	Mannion, F. O.	SL (A)	1. 6.40
63125	Manocha, R. C.	PO (T) (e)	22.10.41
35212	Mansbridge, A. G.	SL (T) (s)	1. 6.42
45151	—— D. W.	FO	1. 1.42
104346	—— H.	PO (O)	28. 6.41
75145	—— R. L.	FL (A)	1.12.41
60032	—— T. M.	FL (M)	7. 1.42
162	Mansel, I. C. [21]	SO (WAAF)	1. 3.42
36223	Mansell, A. E.	FO (ASD)	27. 3.42
80250	—— B. J.	PO	11. 2.42
78033	—— C. T.	FL (ASD)	1. 6.42
86532	—— D. A. H.	FO (ASD)	11.10.41
	—— D. V.	S (PMNS)	1. 7.26
70773	—— G. H.	FL	6. 1.41
108037	—— H.	PO (O)	10. 6.41
106441	—— L. F.	PO (A)	24.10.41
78915	—— L. H.	FO (T) (s)	9.10.40
	—— R. B.	AC	1.12.40
44596	—— S. J.	FO	2. 5.41
110485	Mansell-Foy, P. W.	PO (ASD)	31.12.41
123137	Mansell-Smith, J. W.	PO	13. 2.42
3518	Manser, E. J.	ASO (WAAF)	13.10.41
118342	—— J. R.	PO (R)	24.12.41
66543	—— L. T.	PO	6. 5.41
122155	—— W. A. P.	PO	14. 3.42
66759	Mansfield, A. G.	APO (Tr)	5. 3.41
8562	—— A. J.	WO	10. 9.36
112489	—— C.	PO	14.10.41
68457	—— D. H.	APO (Tr)	25. 3.41
102106	—— E.	PO (G)	31. 7.41
118343	—— E. B. H.	PO (R)	24.12.41

Personal No.	Name.	Rank.	Seniority.
44984	Mansfield, H. H.	FO (T) (s)	1. 3.41
4889	—— J.	ASO (WAAF)	3. 6.42
60797	—— J. E. T.	FO (O)	25. 1.42
115399	—— L.	PO (O)	3. 1.42
115169	—— L. W.	PO	20. 8.41
43707	—— N. R.	FO	8. 6.41
10366	—— R.	PO (R)	9.10.41
103460	—— R. E.	APO (Tr)	21. 7.41
44265	—— R. J.	FO	14. 6.41
46148	—— S. F.	PO (T) (e)	20. 6.41
122156	Manson, A. W.	PO	14. 3.42
83635	—— C.	FO (A)	28. 7.41
85782	—— C. M. [15]	FO (ASD)	3. 9.41
64097	—— H. W. J.	APO (Tr)	11. 2.41
104475	—— J. J.	PO (O)	3. 8.41
63961	—— J. McL.	FO (ASD)	19. 4.42
31126	—— McD. B.	SL (E)	1.12.41
120241	—— M. C. M.	PO (T) (s)	13.12.41
365522	—— W.	WO	1. 1.40
116357	Mant, C. W.	APO (Tr)	29.12.41
	—— L.	FO (ASD)	24. 7.39
67730	Mantell, A. E.	PO (T) (e)	2. 8.41
2893	—— E. C. C.	ASO (WAAF)	8. 9.41
116725	—— H. A.	PO (T) (ee)	28. 2.42
111003	—— J. W. L.	PO (E)	23. 1.42
590073	Mantle, S. C.	WO	1. 6.41
32050	Manton, G. A. L.	Wg. Cr.	1. 3.41
76995	—— G. W.	FL (ASD)	1. 3.42
564256	—— J.	WO	1.10.41
335970	—— J. E.	FL (T) (a)	11. 2.41
39599	—— R. J.	SL	1.12.41
31127	Manuel, H. C.	SL (E)	1.12.41
111631	Manvell, R.	PO (ASD)	14. 1.42
105276	Manwaring, R. G.	PO (R)	18.10.41
3279	—— Z. J.	ASO (WAAF)	30. 9.41
110870	Maple, J. E.	PO	29.10.41
66793	Maples, B. A.	APO (Tr)	13. 3.41
566419	Mapletoft, M. V.	WO	1.10.41
63542	Mapley, H. G. P.	APO (Tr)	1. 2.41
47241	Mapp, C.	APO (T) (e)	4. 9.41
741068	—— J. P.	WO	1. 1.42
	—— L. B. [20]	—	—
67519	—— R. S.	FO (A)	24. 3.42
75642	Mapplebeck, G. J. [16]	FL (ASD)	18. 4.41
63497	—— T. G.	FO (ASD)	30. 6.41
115563	Marcan, J.	PO (G)	24. 1.42
110522	March, C. H.	PO (ASD)	31.12.41
4677	—— E. E. M.	ASO (WAAF)	20. 5.42
61377	—— H. G. R.	FO (ASD)	21. 2.42
82703	—— H. M.	FO	27. 7.41
110925	—— R. E.	PO (ASD)	16.10.41
118564	—— J. R.	PO	27. 3.42
74532	Marchamley, *Rt. Hon. Lord*	FL (ASD)	1. 3.42
526247	Marchand, E. G.	WO	1.10.41
102895	Marchant, A. E.	APO (Tr)	13. 6.41
520495	—— A. J.	WO	15. 3.42
13205	—— A. P.	FL	3.12.40
61755	—— D. H. J.	APO (Tr)	4. 3.41
88800	—— E. A.	FO (ASD)	22.11.41
	—— E. G. [22b]	—	—
105257	—— J.	PO (ASD)	29.10.41
60026	—— J. M.	FL (M)	27.12.41
47986	—— J. R.	PO (T) (e)	19.12.41
73979	—— L.	FL (Met)	1. 1.42
348117	—— P.	WO	1. 4.41
69920	—— R. P.	APO (Tr)	23. 5.41
13198	—— T.	FO	1. 4.18
85325	Marchbank, J. N.	FO (ASD)	28. 8.41
33007	—— S. J.	Wg. Cr.	1. 6.41

Personal No.	Name.	Rank.	Seniority.
109643	Marchesi, E. J.	PO (ASD)	17.12.41
67159	—— T. A.	PO (ASD)	16. 5.41
2125	Marchington, F. J.	ASO (WAAF)	16. 6.41
104575	—— J. M.	PO (O)	23. 8.41
41350	Marcou, H. F.	FL	6. 6.41
102284	Marcus, H.	FO (D)	18. 7.41
67469	Mardling, C. M. E.	APO (Tr)	13. 4.41
117591	—— J. P.	PO (ASD)	5. 8.41
68036	Marenbon, A.	APO (Tr)	24. 4.41
16250	Marett, P. L. P.	Wg. Cr.	1. 9.40
120730	Marett-Tims, D. W.	PO	17. 4.42
44964	Marfleet, A. C.	PO (E)	5.11.41
	—— E. M.	S (PMNS)	8. 9.33
115985	Margach, D. S.	PO (O)	10. 1.42
23104	Margand, P. M.	Wg. Cr. (D)	1. 3.42
88952	Margary, A. R.	FO (T) (e)	9. 6.42
117684	Margetts, F. A.	PO	21. 2.42
111295	Margetson, E.	APO (Tr)	17. 9.41
122275	Margham, F.	APO (Tr)	24. 3.42
84260	Margo, M. A.	FL (M)	27. 8.41
104657	Margolis, J.	PO (T) (s)	2.12.41
63205	Margrave, G. H. J.	FO (ASD)	4. 4.42
68156	Margrie, J. D.	FO	20. 4.42
113131	Margry, C. I.	PO (ASD)	16.11.41
121429	Marion-Crawford, H. F.	PO (O)	1. 5.42
740568	Marios, P. C.	WO	1.10.41
60655	Maris, J. R.	FO (ASD)	31. 1.42
40632	Marix, N. T.	FL	3. 9.41
	—— R. L. G.	AC	1. 1.40
63815	Marjoram, P. C.	FO	9. 4.42
69854	Mark, A. J.	APO (Tr)	9. 5.41
3844	—— B. G.	ASO (WAAF)	3.11.41
21334	—— J.	FL (A)	1. 9.41
78329	—— R. T.	FL (ASD)	1. 7.41
78640	Mark-Wardlaw, W. P.	FL (ASD)	26. 8.41
117685	Markey, E. F.	PO	21. 2.42
119577	—— V. J.	PO	24. 1.42
75795	Markham, A. R.	FL (E)	1. 6.42
113399	—— C. W.	PO	1.11.41
68891	—— E. A.	PO (ASD)	13. 6.41
68788	—— J.	PO	15. 6.41
116837	—— J. W.	APO (Tr)	11.11.41
81776	—— P. de L.	FO (T) (e)	24.11.41
76479	—— R. F. C.	SL	1.12.41
62222	—— R. L.	FO (M)	28. 2.41
109876	—— T. M.	APO (Tr)	15. 9.41
05078	—— W. H.	FL (*ret*)	1. 1.25
121172	—— William H.	APO (Tr)	8. 1.42
101028	Markland, A.	PO (G)	26. 6.41
72518	—— E. F. B.	FL (E)	1. 6.41
35079	Marks, A.	Wg. Cr. (T) (e)	1. 6.42
84269	—— A. G.	FL (D)	27. 8.41
1357	—— E. E.	SO (WAAF)	1. 3.42
118344	—— E. S.	PO (R)	24.12.41
100978	—— F.	PO (D)	4. 7.41
80379	—— F. B.	PO	28. 2.42
104804	—— G. A.	PO (ASD)	15.10.41
65641	—— G. D.	FO (ASD)	2. 5.42
75454	—— G. J.	FL (M)	17.10.40
101326	—— G. V.	APO (Tr)	16. 5.41
118517	—— H.	PO (ASD)	11. 5.42
62171	—— H. F.	APO (Tr)	8. 3.41
2678	—— I. K.	ASO (WAAF)	18. 8.41
103532	—— J.	PO (G)	14. 8.41
1041	—— J. E.	ASO (WAAF)	17. 8.40
9670	—— J. H.	SL	8.10.40

Personal No.	Name.	Rank.	Seniority.
120300	Marks, J. J.	APO (Tr)	2. 2.42
66057	—— L. S. D.	FO (ASD)	2. 5.42
79213	—— L. T.	FO (ASD)	15. 6.41
87018	—— R. A.	FO	9.10.41
47225	—— R. H.	PO	20. 7.41
45656	—— R. J.	FO (T) (s)	1. 7.41
9472	—— W. W. [13]	FL (ASD)	1. 6.42
349147	Markwell, F. J.	WO	1. 3.40
44288	Markwick, L. G.	FL (ASD)	12. 6.41
43460	—— R. A.	FL (ASD)	30. 4.41
64604	Marland, J. H.	APO (Tr)	18. 4.41
112200	—— L. A.	PO (T) (ee)	11.11.41
112364	Marlborough, R.	PO (ASD)	28. 2.42
31341	Marler, D. J.	FL (E)	1. 9.41
74183	—— E.	FL (ASD)	1. 3.42
122177	—— G. C.	APO (Tr)	9. 1.42
120270	Marley, H.	APO (Tr)	21. 1.42
39824	—— H. J.	FL	6. 2.41
343249	Marlow, A.	WO	1. 9.41
1358	—— E. E.	SO (WAAF)	1. 2.42
37198	—— F. A.	Wg. Cr.	1. 3.42
83568	—— F. W.	FO (E)	27. 9.41
29189	—— H. W.	Wg. Cr.	1. 3.41
852	—— J.	SO (WAAF)	1. 2.42
70444	Marlowe, A. F.	FL	1. 6.42
82826	—— C. C.	FO (ASD)	23. 7.41
2864	Marment, P. E.	ASO (WAAF)	1. 9.41
120379	—— J. R.	PO (ASD)	12. 5.42
103390	—— M.	APO (nr)	1. 2.41
70868	—— R.	FL	3. 9.41
66660	—— S. S.	PO (R)	13. 6.41
122298	Marquis, *Rev.* J.	SL (Ch.)	2. 6.42
31199	Marr, A.	SL (E)	1.12.41
105530	—— F.	PO (ASD)	30.10.41
104341	—— J.	PO (O)	5. 8.41
100235	—— J. B.	APO (Tr)	6. 3.41
349360	—— L. W.	WO	1.10.41
742292	Marradence, C. W. J.	WO	1.10.41
104658	Marrian, W. E.	APO (T) (s)	22. 8.41
69714	Marriner, A.	APO (Tr)	25. 3.41
100091	—— J.	PO	3. 7.41
107506	Marrington, L. S.	PO (ASD)	16. 8.41
3096	Marriott, A. J. M.	ASO (WAAF)	22. 9.41
3829	—— E. J. S.	ASO (WAAF)	3.11.41
81857	—— E. N. [20]	PO (ASD)	23. 7.40
67619	—— E. P. W.	PO	11. 5.41
100939	—— F. C.	APO (Tr)	6. 6.41
84311	—— G. F.	PO (ASD)	1. 4.42
37940	—— Howard G.	SL	1.12.41
68384	—— Harold G.	APO (Tr)	11. 3.41
44957	—— J. W.	FL (ASD)	1. 3.42
111788	—— John W.	PO (G)	15.11.41
115836	—— K. A.	PO	2.12.41
119348	—— P. S.	PO	23. 3.42
42861	—— R. F. S.	FL	20. 4.42
107295	—— R. J. H.	PO (B)	26.11.41
101957	—— S.	APO (Tr)	7. 6.41
105301	—— S. J.	PO (E)	17.10.41
123138	—— W.	PO	13. 3.42
100167	—— W. H. E.	PO (ASD)	6. 6.41
45162	—— W. R. J.	FO (T) (e)	28. 3.42
	Marris, C. W. S.	FL (M)	5. 3.40
96	—— D. M.	SO (WAAF)	1.12.41
101693	Marrison, N. C. L.	PO (ASD)	18. 9.41
45506	—— S.	FO (T) (s)	28.11.41
89148	Marrow, L. C.	FO (ASD)	7.12.41
47708	Marrows, G. A.	PO	2. 1.42
68609	——, O. S.	APO (Tr)	28. 4.41
	—— *Rev.* P.	SL (Ch)	25.11.39
29190	Marsack, A. H.	SL	1.12.38
	—— A. H. [11]	—	—
29111	—— D. H.	Wg. Cr.	1. 3.41
103867	Marsay, A. W.	PO (ASD)	9.10.41
88110	Marsden, A.	FO (ASD)	16. 7.41
89296	—— Bertram Joseph	FO	16. 9.41
364696	—— Bertram Joseph	WO	1.10.40
78776	—— C. C.	FL (ASD)	2. 1.41
116345	—— C. E.	APO (Tr)	19.12.41
1195	—— D.	SO (WAAF)	1. 2.42
116375	—— D.	APO (Tr)	19. 1.42
114910	—— F. R.	PO (ASD)	28. 2.42
70445	—— Henry	FL	3. 9.40
62656	—— Herbert	FO	12. 3.42
104368	—— Harold	PO	30. 8.41
63291	—— H. W.	APO (Tr)	21. 2.41
	—— John	GC	1. 6.42
81409	—— Joseph	FO (G)	28. 8.41
2126	—— J.	ASO (WAAF)	16. 6.41
115592	—— J. T. A.	PO	1.11.41
39825	—— J. W.	SL	1. 3.42
103603	—— P.	PO (T) (s)	21. 2.42
67456	—— S. H.	APO (Tr)	9. 4.41
100731	—— T. H.	PO (ASD)	30. 8.41
120482	—— W. C.	APO (T) (e)	29. 4.42
66420	—— W. H.	APO (Tr)	6. 5.41
116094	Marsden-Levy, A. W.	PO (O)	14. 3.42
61555	Marsh, A.	PO (ASD)	28. 2.41
107993	—— A. B.	PO (O)	21.10.41
79321	—— A. C. E.	FL (ASD)	1.10.40
122867	—— A. D.	APO (Tr)	14. 3.42
60858	—— A. H.	FO (ASD)	7.12.41
100347	—— A. J.	APO (Tr)	9. 5.41
104282	—— A. S.	APO (Tr)	23. 6.41
98595	—— A. W.	WO	1. 4.39
106768	—— C. D. J.	PO (ASD)	19.11.41
65116	—— C. E.	APO (Tr)	1. 2.41
113564	—— C. E. F.	PO (ASD)	12. 2.42
65385	—— C. S.	APO (Tr)	28. 4.41
	—— D.	ASO (WAAF)	12.10.40
102639	—— D. J.	PO (T) (s)	21. 2.42
2411	—— D. V.	ASO (WAAF)	28. 7.41
85181	—— E. H.	PO (T) (e)	16. 9.40
344505	—— E. M.	WO	4. 9.37
84417	—— F. Hugh	FO (T) (s)	10. 2.42
45046	—— F. Henry	FO (T) (e)	7.11.41
334591	—— F. T.	WO	1.12 40
70446	—— H. A.	FL	1. 1.41
101180	—— J. E. B.	PO (ASD)	11. 9.41
77032	—— J. F.	FL	7.12.41
90709	—— K. G.	FL (B)	1.12.41
759	—— M. J.	SO (WAAF)	1. 3.42
77361	—— M. M.	FL (G)	16. 3.42
78224	—— P.	PO (ASD)	7. 5.40

Personal No.	Name.	Rank.	Seniority.
47087	Marsh, P. F.	PO (T) (e)	11. 2.42
85830	—— P. J.	O (T) (e)	21. 4.42
120359	—— R.	PO (ASD)	12. 5.42
70869	—— R. A.	FL	17. 1.42
86608	—— R. C.	FL (N)	25.10.41
560321	—— R. G.	WO	1. 1.41
64065	—— R. J.	APO (Tr)	1. 2.41
61579	—— R. M. [20]	FO (ASD)	7. 3.42
100710	—— T.	PO (ASD)	14. 7.41
89931	—— T. B.	FO (ASD) (mc)	10. 1.42
84894	—— T. H. E.	PO (ASD)	28. 8.41
122667	—— T. P.	APO (Tr)	27. 3.42
119521	—— W. C.	PO (G)	26. 3.42
35173	—— W. G. B.	SL (T) (a)	1. 6.42
23220	—— *Rev.* W. R.	GC (Ch)	1.10.32
76340	Marsh-Allen, C. C.	FL (ASD)	5. 9.39
23266	Marshall, A. B.	SL (M)	1.12.41
110819	—— Arthur C.	PO	23. 9.41
119636	—— Alfred C.	APO (Tr)	10. 2.42
47124	—— A. E.	PO	12. 8.41
80989	—— A. G.	FL (M)	18. 6.41
4498	—— A. H.	ASO (WAAF)	29. 4.42
46303	—— A. N.	PO	7. 8.41
78949	—— A. O.	FO (T) (e)	25. 7.41
101553	—— Bruce B.	PO	3. 7.41
86167	—— Brian B.	PO (ASD)	4.10.40
112010	—— B. E. E.	PO	19.11.41
104775	—— B. W.	PO (O)	12. 8.41
41602	—— C.	FL	24. 5.41
77717	—— Charles B.	FL (ASD)	1. 6.42
118345	—— Cyril B.	PO (R)	24.12.41
111113	—— C. C.	PO	14. 6.41
120519	—— C. D.	PO	29. 4.42
89149	—— C. E.	FO (ASD) (mt)	7.12.41
61796	—— C. Edgar	APO (Tr)	8. 3.41
61223	—— C. G.	FO	15. 1.42
46798	—— C. R.	FO (T) (e)	29. 3.41
108211	—— D. D.	APO (Tr)	14. 8.41
33390	—— D. G.	FL	22. 8.41
122285	—— D. J.	APO (Tr)	31. 3.42
107824	—— D. P.	PO (T) (ee)	22.12.41
47965	—— D. S.	PO (T) (e)	16. 1.42
72887	—— D. V. D.	WC (ASD)	1. 6.42
66699	—— E. F. J. E.	APO (Tr)	1. 2.41
2951	—— E. J.	ASO (WAAF)	8. 9.41
69476	—— E. L.	PO	19. 6.41
74880	—— Francis	SL (ASD)	1.12.41
87197	—— Fred	FO (T) (e)	23. 4.42
2347	—— F. A.	ASO (WAAF)	14. 7.41
100248	—— F. D.	APO (Tr)	19. 3.41
116726	—— F. G.	PO (G)	22.12.41
45819	—— F. L.	FO (T) (e)	13. 1.41
70447	—— F. W.	FO (RAFO) SL (ASD)	1. 3.24 1.12.41
60292	—— G. A.	FO	3.11.41
79936	—— G. C. [25*a*(ii)]	FO (E)	1. 7.41
31020	—— G. G. N.	Wg. Cr. (E)	1.12.41
90862	—— G. K.	FL (B)	1.12.41
118459	—— G. P.	PO	24. 1.42
78641	—— Geoffrey S.	FO (ASD)	22. 4.41
	—— George S.	SL (*ret*) (L)	11. 8.30

Personal No.	Name.	Rank.	Seniority.
	Marshall, Gerald S.	GC (M)	1. 1.36
120271	—— G. W.	APO (Tr)	21. 1.42
36103	—— H. C.	FL	3. 9.40
357739	—— H. F. V.	WO	1.10.40
	—— H. J. [19*a*]	—	—
79274	—— Herbert L.	FL (ASD) (mc)	1. 6.42
47749	—— H. K.	PO (O)	27. 1.42
43040	—— Hugh L.	FO	13. 7.41
	—— *Miss* I. M. [20*a*]	—	—
44500	—— J. C.	FL (ASD)	1. 3.42
117005	—— J. Edwin	PO (G)	10. 1.42
42622	—— J. E. H.	FL	20. 4.42
46669	—— Joseph F.	PO	16. 7.41
65496	—— John F.	FO (G)	21. 1.42
90800	—— J. H. D.	FL (B)	1.12.41
67236	—— J. L.	PO (ASD)	27. 5.41
100568	—— J. R. V.	PO	17. 5.41
75696	—— Julian T.	FL (G)	11.12.41
44626	—— John T.	FL (A)	1. 6.42
112422	—— John Thomas	PO	25.11.41
83286	—— J. V.	FO	17. 8.41
119338	—— J. W.	PO (O)	10. 1.42
66720	—— L.	APO (Tr)	17. 2.41
3288	—— L. W. [154]	FO (ASD)	10. 9.39
4045	—— M. A.	ASO (WAAF)	24.11.41
831	—— M. D.	ASO (WAAF)	13. 7.40
73980	—— N. B.	FL (Met)	1. 1.42
81777	—— N. D.	FO (T) (e)	21.12.41
4846	—— O. L.	ASO (WAAF)	3. 6.42
4937	—— P. F.	ASO (WAAF)	10. 6.42
44171	—— R. A.	FO (A)	8. 7.41
335576	—— R. B.	WO	1. 6.40
106843	—— R. H.	PO (A)	28.10.41
80023	—— R. M.	FO (ASD)	21. 3.40
66227	—— R. R.	APO (Tr)	3. 3.41
46014	—— R. W.	FO (A)	1. 2.42
63386	—— R. W. S.	FL (M)	21. 3.41
342153	—— T.	WO	26. 9.39
39618	—— T. Bingham	SL	1.12.41
102085	—— T. Brian	PO	12. 7.41
120291	—— T. K.	APO (Tr)	5. 1.42
39671	—— T. O.	SL	1.12.41
511439	—— T. W.	WO	1. 4.41
107242	—— V.	PO	17. 9.41
108034	—— Vernon	PO (O)	22. 8.41
37325	—— V. E.	SL	1. 6.41
69543	—— V. V.	PO (ASD)	13. 6.41
108397	—— W.	PO (E)	30.12.41
75082	—— W. A. L. [9]	FO (Met*)	10.10.39
85874	—— W. C.	FO (T) (a)	2. 2.42
	—— W. H. [23*a*]	—	—
63697	—— W. H.	APO (Tr)	8. 4.41
75914	—— Wm. John	SL (E)	1. 6.40
43454	—— Wm. John	FL (ASD)	1. 3.42
114034	—— W. S.	PO (ASD)	22. 2.42
464	Marsham, A. R.	SO (WAAF)	1. 3.42
	Marshman, G. [8*a*]	—	—
4808	Marsingall-Thomas, I. J.	ASO (WAAF)	3. 6.42
	Marsland, A. W.	S (PMNS)	2. 7.26
84329	—— E.	FO	24. 8.41
109322	—— E. L.	APO (E)	25. 4.41
80014	—— E. R.	FO (ASD)	22. 4.40
41940	—— G.	FL	6.11.41
111632	—— G. F.	PO (ASD)	14. 1.42
103234	Marson, A. N. W. E.	PO (ASD)	8.10.41
16251	—— J.	GC (T) (a)	1. 3.42
	—— R. W.	SL (A)	1. 6.42
	Marston, B. P.	S (PMNS)	1. 4.41
69380	—— L.	APO (Tr)	19. 4.41
118887	—— R. C. M.	PO	21. 2.42
65846	Martel, A.	APO Tr	25. 4.41

Personal No.	Name.	Rank.	Seniority.
84243	Marten, D. A.	FO (A)	2. 8.41
117099	—— H. C. R.	PO (ASD)	7.11.40
78799	—— K. W.	FO (ASD)	7. 4.41
4847	—— P. M. P.	ASO (WAAF)	3. 6.42
121946	Martens, A. T.	PO	27.11.41
23208	Marthews, R. H.	SL (D)	1. 3.42
73890	Martin, Alexander	FL (ASD)	1. 3.42
67416	—— Andrew	APO (Tr)	1. 4.41
87309	—— Andrew	FO (A)	14.12.41
113719	—— Arthur	APO (Tr)	10.10.41
120240	—— Alfred	PO (O)	16. 2.42
110486	—— A. A. B.	PO (ASD)	31.10.41
5698	—— A. B.	S (PMNS)	2. 1.42
111753	—— A. J. H.	PO (ASD)	8.10.41
66700	—— A. J. P.	APO (Tr)	1. 2.41
2277	—— A. K.	ASO (WAAF)	14. 7.41
44214	—— A. L.	FL (ASD)	1. 3.42
101743	—— A. R. F.	PO (ASD) (mt)	18. 9.41
44078	—— A. T. [25*a* (ii)]	FO (T) (e)	9. 5.40
78254	—— Allan W.	FL(O)	24. 3.42
68110	—— A. W. D.	FO (M)	23. 5.41
18221	—— A. W. G.	SL (ASD)	1.12.41
1242	—— B. G.	SO (WAAF)	1. 2.42
	—— B. M.	SO (WAAF)	1. 6.42
45473	—— C. A.	FO (T) (s)	13. 1.42
1299774	—— C. E.	WO	1. 3.41
100430	—— C. F.	APO (Tr)	30. 5.41
64511	—— Cyril G.	APO (Tr)	11. 4.41
113163	—— Clifford G.	PO (ASD)	5. 2.42
111754	—— Charles G.	PO	3.11.41
124038	—— C. I. H.	APO (Tr)	26. 2.42
4678	—— C. Mc.	ASO (WAAF)	20. 5.42
1539	—— C. M.	SO (WAAF)	1. 6.42
4601	—— C. M. W. A.	ASO (WAAF)	13. 5.42
108420	—— C. R.	PO (ASD)	10. 4.41
120565	—— C. S.	PO	25. 3.42
76921	—— C. T.	FO (ASD)	7. 2.41
19037	—— Clifton W.	FL	1. 4.41
44978	—— Cecil W.	PO (T) (e)	21.10.40
79754	—— D. G.	FO (O)	2. 6.41
114451	—— D. G. R.	PO (T) (s)	3. 6.42
366198	—— D. L.	WO	1. 6.40
79268	—— D. R.	PO	28. 7.41
23188	—— Ernest	FL (D)	7. 9.37
100425	—— Ernest	APO (Tr)	28. 5.41
122086	—— E.	PO	27. 3.42
119512	—— E. A.	PO (O)	26. 3.42
115837	—— E. A. P.	APO (T) (e)	14. 1.42
626908	—— E. D.	WO	1.10.41
81179	—— E. H. B.	FO (T) (s)	19. 6.41
	—— E. H. J.	FO (T) (e)	12. 6.39
73004	—— E. J.	FL	3. 9.41
90565	—— E. L.	FL (M)	24. 8.39
80189	—— E. T.	PO (ASD)	1.10.41
37264	—— E. W.	SL	1. 3.41
63873	—— E. W. O.	FO (ASD)	3. 5.42
44254	—— Frank	FL (E)	1.12.41
80560	—— Frank	FO (O)	5. 5.41
65802	—— Frederick	APO (Tr)	24. 4.41
68065	—— Francis	APO (Tr)	14. 5.41
107635	—— F. D.	PO (ASD)	14. 1.42
78463	—— F. H.	FL (O)	7. 4.42
105531	—— G.	PO (ASD)	30.10.41
110857	—— Gwyn	PO (O)	27.10.41
562812	—— G. C.	WO	1. 8.41
	—— *Rev.* G. H.	SL (Ch)	11.12.39
3172	—— G. J. R.	ASO (WAAF)	22. 9.41
68301	—— G. L.	PO (ASD)	6. 8.41
88121	—— G. L. F.	PO (ASD)	18.11.40
102619	—— G. W.	PO	21. 7.41
45991	Martin, G. W.	FO (T) (a)	13. 5.41
115727	—— H.	PO (G)	26. 1.42
68795	—— H. Brownlow	PO	17. 6.41
111633	—— H. Bernard	PO (ASD)	14. 1.42
62437	—— H. F. S.	FO (ASD)	3. 3.42
	—— H. G. [24*c*]	—	—
16225	—— H. H.	Wg. Cr.	1. 6.40
69191	—— Herbert J.	PO (Tr)	28. 4.41
108475	—— Harold J.	PO (ASD)	11. 8.41
512764	—— H. N.	WO	1. 7.41
84560	—— H. R.	FO (ASD)	3. 9.41
112579	—— Harold S.	PO (T) (e)	15. 4.42
74858	—— Hector S.	SL (ASD)	22. 7.41
118819	—— H. W.	APO (T) (e)	22. 1.42
100544	—— I. N. F.	FO	15. 1.42
37864	—— J.	SL	1.12.41
83928	—— J. A. P.	FO (ASD)	17. 8.41
75522	—— J. C.	FO (T) (s)	5. 4.40
119202	—— J. C.	PO	18. 4.42
107804	—— J. F.	FL (M)	3.10.41
109911	—— J. Frew	PO	25.10.41
46549	—— J. F. E.	PO (T) (ee)	13. 8.41
77175	—— J. F. R.	FO (T) (e)	10. 1.41
	—— J. H.	S (PMNS)	1. 4.41
48451	—— J. J.	PO	24.10.41
77625	—— J. J. St. L.	FL (ASD)	1. 6.42
45053	—— J. Langham	FO	27.11.41
106968	—— J. Lionel	PO (O)	11. 9.41
79937	—— J. Seymour [24]	FO	24. 7.41
20170	—— J. Sinclair	PO	6.12.41
75181	—— John W.	SL (ASD)	1. 9.39
100805	—— Joseph W.	APO (Tr)	20. 2.41
3242	—— K.	ASO (WAAF)	29. 9.41
68251	—— K. B.	PO (ASD)	6. 6.41
111710	—— K. D.	PO (T) (s)	14.10.41
	—— Leon	GC	1. 6.41
67444	—— Leonard	APO (Tr)	7. 4.41
60068	—— Lancelot A.	FO	22.12.41
89687	—— Leslie A.	FO (ASD)	27.12.41
85189	—— L. A. D.	FO (ASD)	17. 9.41
	—— L. G.	SL	1. 9.39
45865	—— L. H.	PO (T) (e)	4. 8.41
356074	—— L. H. J.	WO	15.11.41
	—— L. S. [8]	—	—
116537	—— L. W.	PO (O)	21. 2.42
3871	—— M. E.	ASO (WAAF)	3.11.41
	—— M. I.	S (PMNS)	16. 7.41
74335	—— M. J. P.	FL	26. 9.41
3717	—— M. M.	ASO (WAAF)	27.10.41
87499	—— N. A.	FO (R)	3.10.41
46229	—— N. E.	FO (T) (a)	24. 4.41
118460	—— N. F.	PO	2. 1.42
114911	—— N. H.	PO (ASD)	17. 1.42
	—— P. E.	S (PMNS)	1. 4.41
39099	—— P. E. B.	SL (ASD)	1.12.41
342514	—— P. H.	WO	30. 9.39
1420	—— P. J. [22*c*]	SO (WAAF)	1. 3.42
43808	—— Randall	FL (ASD)	1. 6.42
65866	—— Reginald	APO (Tr)	28. 4.41
68773	—— Ronald	PO	8. 6.41
68391	—— R. A.	APO (Tr)	12. 3.41
123139	—— R. B.	PO	14. 3.42
60619	—— R. D. H.	FO (ASD)	18. 8.41
114846	—— R. E. S.	APO (Tr)	1. 2.41
350961	—— Reginald F.	WO	1.10.41
33439	—— Richard F.	FL	3. 9.41
122157	—— R. F. H.	PO	7. 3.42
64383	—— R. H.	PO (ASD)	28. 4.41
65746	—— R. J. E.	APO (Tr)	19. 2.41
90978	—— R. J. S.	FL (B)	1. 6.41

Personal No.	Name.	Rank.	Seniority.
102912	Martin, R. K.	APO (Tr)	23. 6.41
103868	—— R. L.	PO (ASD)	9.10.41
43378	—— R. M.	FO	10. 8.41
09189	—— R. S.	SL (ASD)	1.12.41
45555	—— Reginald T.	FO (T) (s)	28. 2.41
48961	—— Robert T.	PO (o)	1. 5.42
118022	—— *Rev.* R. W.	SL (Ch)	2. 3.42
107629	—— S.	PO (ASD)	3.12.41
45917	—— S. F. W.	PO (T) (e)	6. 9.41
350237	—— S. G. B.	WO	1. 4.41
	—— S. J. [6]	—	—
83374	—— S. M.	FO (T) (s)	3. 2.42
42623	—— S. W.	FL	20. 4.42
101694	—— T. B.	PO (ASD)	18. 9.41
79635	—— T. D.	FO (T) (s)	15. 1.42
48440	—— T. H.	FO (E)	1.10.41
105062	—— T. S.	APO (Tr)	10. 7.41
1149	—— V.	ASO (WAAF)	7. 9.40
23349	—— V. A. F.	SL (M)	1.12.41
68030	—— W.	APO (Tr)	23. 4.41
61464	—— W. A. B.	FO (O)	12. 2.42
122984	—— W. B.	PO (G)	1.5.42
61134	—— W. Chisnall	PO (ASD)	24. 2.41
46556	—— W. G.	PO (ASD)	5.11.41
123060	—— W. H.	PO	1. 5.42
30014	—— W. H. N.	FL	—
66574	—— W. J.	FO	11. 5.42
108729	—— W. S.	PO (ASD)	10.12.41
84346	—— W. T.	FO (B)	29. 7.41
87251	Martin-Jones, L. M. [14]	FO (ASD)	25.10.41
81242	Martin-Smith, D. F.	FO (ASD)	29. 6.41
101181	Martin-Spiers, G. J.	PO (ASD)	11. 9.41
112987	Martin-Tomson	APO (Tr)	21.10.41
106767	Martin-Trigona, R.	PO (ASD)	19.11.41
73005	Martindale, A. F.	FL	3. 9.41
72527	—— C. B.	FL	17. 3.41
111831	—— F. C. J.	PO (E)	6. 2.42
60656	—— H. R.	FO (ASD) (mt)	31. 1.42
119800	Martineau, D. F.	PO (ASD)	29. 6.42
42862	—— H. E.	FO	20. 4.41
90835	—— J. E.	FL (B)	1. 9.41
61128	—— J. V.	FO (ASD)	15. 2.42
101835	—— *Rev.* R. A. S.	SL (Ch)	8. 7.41
102716	—— R. N.	PO (ASD)	25. 9.41
85151	Martinez, H. E. N.	FO (ASD)	9. 9.41
106961	Martins, D. H.	PO (T) (a)	7. 3.42
353468	Martyn, E. E.	WO	1. 7.40
	—— G. K.	SL	1. 1.38
72702	—— R. B.	SL (ASD)	1. 3.42
45853	—— S. C.	PO (T) (e)	12. 4.41
39238	Marvin, D. P.	SL	1.12.41
27230	—— G. P.	Wg. Cr.	1.12.40
82416	—— J. D.	FO (ASD)	19. 7.41
84877	Marwick, D. K.	FO	16. 9.41
359069	—— R. A.	WO	5. 5.39
75822	Marwood, A. H. L.	SL (ASD)	1.12.41
66436	—— G. [25*a* (ii)]	PO (R)	25. 7.41
67917	—— G. W.	APO (Tr)	26. 3.41
46435	—— H.	FO (R)	10. 6.41
103869	—— L. F.	PO (ASD)	9.10.41
3317	—— V.	ASO (WAAF)	6.10.41
82491	—— V. E. A.	FL (M)	23. 7.41
68325	—— W. H.	PO (ASD)	13. 8.41
34006	Marwood Elton, N. W. D.	Wg. Cr.	1. 9.41
88783	Marx, E. J.	FO (ASD)	22.11.41
66097	—— G. E.	FO (ASD)	9. 5.42
100553	Mascall, A. L.	PO	23. 4.41
72362	—— I. R.	FL (E)	1. 6.41
86918	Mase, A. O.	FO (R)	14.10.41
36221	Masefield, E. B. G.	FL	27. 9.41
46653	Mashiter, J.	PO (T) (ee)	4. 9.41
100569	Maskell, A.	FO	17. 5.42
	—— A. S.	GC	1.11.38
517327	—— C. M.	WO	1.10.41
78576	—— D.	FL (ASD)	1. 6.42
89353	—— E. C.	FO	6.12.41
117270	—— F. N.	PO (ASD)	28. 2.42
114382	—— K. C. R.	PO	23.12.41
46354	—— N. W.	PO (T) (e)	8. 5.41
80977	—— P. H.	FO (ASD)	24. 6.41
65847	Maskill, W.	APO (Tr)	25. 4.41
88877	Maslen, A. V.	FO	14.11.41
114912	—— C. E.	PO (ASD)	28. 2.42
113567	Maslin, C. G.	PO (ASD)	12. 2.42
505651	Mason, Arthur	WO	1. 1.41
107630	—— Allan	PO (ASD)	3.12.41
67876	—— A. G.	APO (Tr)	20. 3.41
33169	—— A. J.	Wg. Cr.	1.12.41
117636	—— A. L.	PO (ASD)	1.12.41
89190	—— A. S.	FO (ASD)	21.12.41
340621	—— A. T.	WO	1. 6.40
103569	—— A. T.	PO	6. 8.41
17112	—— B. C.	FL (ASD)	3. 9.39
238	—— B. E.	FLO (WAAF)	1. 2.42
	—— Cecil	SL (*ret*) (E)	30. 6.22
122357	—— Chas.	PO	29.12.41
350184	—— Chas.	WO	1. 4.40
89191	—— C. E.	FO (ASD)	21.12.41
106539	—— C. V.	PO (O)	7. 9.41
107135	—— C. W.	FO (D)	26. 9.41
115761	—— D. B.	PO (O)	31.12.41
106381	—— D. C.	PO (T) (s)	29. 8.41
122158	—— D. J.	PO	14. 3.42
4307	—— E.	ASO (WAAF)	4. 2.42
102428	—— Eric	APO Tr)	9. 6.41
100945	—— Ernest	APO (Tr)	10. 6.41
109249	—— E. C.	PO (ASD)	17.12.41
63396	—— E. F.	FL (M)	21. 3.42
85992	—— E. H.	FO (ASD)	7. 8.41
512773	—— E. J.	WO	1. 6.41
	—— E. M.	S (PMNS)	29.11.39
75982	—— E. T.	FL (D)	14.11.40
43229	—— E. Walter	FL (ASD)	4.12.40
75796	—— E. Wm. [24*a*]	FL (E)	1. 3.42
115320	—— F.	PO	3.10.41
119670	—— Frederick	APO (T) (s)	26. 2.42
111492	—— F. C.	PO	11. 7.41
5010	—— F. G.	FO (ASD)	25. 4.42
80554	—— F. J. K.	FL (ASD)	1. 6.42
562573	—— F. R.	WO	1.10.41
114009	—— F. W.	PO (O)	13.12.41
332753	—— G.	WO	1. 5.40
81180	—— G. B.	FO (ASD)	24. 6.41
86026	—— G. E.	FO (T) (e)	10. 7.42
100218	—— G. E. J. M.	PO (ASD)	30. 8.41
81079	—— G. F.	FO (T) (s)	30. 5.41
67561	—— G. H.	FL (D)	23. 5.42
44965	—— G. I.	FO (E)	1. 2.42
509006	—— G. J. A.	WO	1. 5.41
73981	—— G. R.	FL (Met)	1. 1.42
100227	—— Harold	APO (Tr)	1. 2.41

Personal No.	Name.	Rank.	Seniority.
64512	Mason, Harry	APO (Tr)	11. 4.41
68283	—— H. A.	PO (ASD)	13. 8.41
	—— H. B.	—	—
69827	—— H. E.	APO (Tr)	5. 5.41
60657	—— H. J.	FO (ASD)	31. 1.42
101182	—— H. L.	PO (ASD)	11. 9.41
580829	—— Harold S.	WO	1. 1.42
68111	—— Henry S.	FO (M)	23. 5.41
109250	—— Herbert S.	PO (ASD)	17.12.41
85992	—— I. H.	PO (ASD)	7. 8.40
46850	—— I. W.	PO (G)	17.10.41
87780	—— J. A.	FO (ASD)	25.10.41
69662	—— J. Campbell	APO (Tr)	18. 2.41
78673	—— J. Christopher	FL (G)	4. 5.42
3001	—— J. E. B.	ASO (WAAF)	15. 9.41
67821	—— J. G.	APO (Tr)	1. 2.41
101071	—— J. L.	PO	3. 7.41
	—— J. Melbourne	GC	1. 3.40
88071	—— J. Metcalfe	FO (ASD)	14.10.41
104494	—— J. McE.	PO	9. 8.41
43668	—— James S.	FL (ASD)	1. 3.42
87127	—— John S.	FO (T) (e)	21. 4.42
122192	—— John Stewart	APO (Tr)	28. 1.42
	—— J. V. [104]	GC (E)	1. 6.40
564241	—— J. W.	WO	1. 5.41
111704	—— K. A. H.	PO	5.11.41
66563	—— K. R.	FO	11. 5.42
46750	—— K. V.	PO (T) (e)	21. 1.42
67970	—— L.	APO (Tr)	9. 4.41
22049	—— L. H.	SL	3. 9.41
118346	—— Leonard M.	PO (R)	24.12.41
68818	—— Lionel M.	PO	15. 6.41
88288	—— M. I.	FO (ASD)	15.11.41
1772	—— M. I.	ASO (WAAF)	28. 3.41
63738	—— M. L.	FL (M)	1. 4.42
62444	—— N. A.	PO (ASD)	11. 4.41
	—— N. W. F.	GC	1. 3.42
110556	—— O. J. C.	PO	1.11.41
79275	—— Peter	FO (ASD)	6. 4.41
31453	—— P. A. [23*a*]	FL (E)	1.12.41
2149	—— P. B.	ASO (WAAF)	21. 6.41
81691	—— P. F.	FO (ASD)	30. 6.41
41721	—— P. W.	FL	6.11.41
69809	—— Robert	APO (Tr)	30. 4.41
64791	—— R. C.	PO (E)	4. 7.41
90690	—— R. E.	SL (B)	1. 6.41
88720	—— R. E. A.	FO	23.11.41
47675	—— R. F.	PO (O)	13.12.41
41127	—— R. H.	SL (E)	1. 3.42
39745	—— R. T.	FL	15.12.40
101912	—— S. A. H.	PO (Tr)	15. 5.41
	—— S. F. [24*a*]	—	—
89877	—— S. P.	PO (T)(s)	3. 1.41
90350	—— T. A.	FL (ASD) (AAF)	2. 3.40
336294	—— W.	WO	1. 5.40
45690	—— W. A. G.	FO (G)	16. 4.42
112624	—— W. J.	APO (T) (e)	5.12.41
115986	—— W. M.	PO (O)	10. 1.42
62837	—— W. R.	APO (Tr)	1. 2.41
120185	Mason-Tulby, W. R.	PO (G)	11. 4.42
61130	Massam, W. J.	FO (ASD)	17. 2.42
337354	Massarella, W. E.	WO	1. 6.40
110524	Masse, H. P.	PO (ASD)	31.12.41
75954	Massey, A. W.	FO (E)	31. 1.41
104728	—— C. A.	PO (ASD)	8.10.41
87438	—— C. W. B.	FO	2.11.41
40839	Massey, D. P.	FL	3. 9.41
	—— H. M.	GC	1. 3.40
118838	—— J. A.	APO (Tr)	9. 1.42
906490	—— J. P.	WO	1.10.41
115600	—— K.	PO	24. 1.42
84686	—— L. P.	FO	21. 8.41
112201	—— M. K. W.	PO (ASD)	3.12.41
83285	—— O. N.	FO	17. 8.41
1182	—— P. E.	ASO (WAAF)	14. 9.40
122159	—— W. J.	PO	14. 3.42
70451	—— W. R.	FL (RAFO)	28. 8.31
3614	Massias, J. B.	ASO (WAAF)	3.11.41
101805	Massie, F. E.	FO (M)	4. 7.41
101444	—— J.	PO (A)	—
	—— P. M.	ASO (WAAF)	12.10.40
48894	—— R.	PO	6. 5.42
82417	Massingham, H.	FO (ASD)	1. 5.41
2348	—— I. M. M.	ASO (WAAF)	14. 7.41
113741	Masson. E.	APO (Tr)	13.11.41
74852	—— F.	SL (ASD)	1.12.41
110071	—— H.	PO (ASD)	24.12.41
112202	—— R. H.	APO (T) (s)	21.11.41
72888	Massy, D. F.	SL (ASD)	1. 3.42
79380	Massy-Westropp, J. F. R.	SL (ASD)	1.12.41
37199	Masterman, C. A.	Wg. Cr.	1. 3.42
68936	—— D. R.	PO (R)	20. 8.41
46355	—— E.	PO (T) (e)	14.11.41
37199	—— E. A. D.	AC (*ret*)	8. 8.19
3917	—— E. J. [13]	ASO (WAAF)	10.11.41
2279	—— K. S. F.	ASO (WAAF	14. 7.41
103289	—— J. M. P.	PO (E)	16.10.41
112203	—— J. R.	APO (T) (s)	24. 7.41
3615	—— M. D. [18*a*]	ASO (WAAF)	20.10.41
2053	Masters, A. M.	ASO (WAAF)	31. 5.41
101695	—— B. L.	PO (R)	18. 9.41
37200	—— C. G.	SL	1. 3.42
10124	—— C. H.	Wg. Cr. (E)	1.11.38
	—— C. R. [23]	—	—
75146	—— C. W.	FL (A)	1.12.41
45942	—— D.	FL (E)	1. 6.42
	—— D. G.	S (PMNS)	8. 8.39
84336	—— D. J.	FO	24. 8.40
62404	—— E.	FO (ASD)	15. 3.42
67600	—— E. A.	PO	22. 5.41
76210	—— E. F. O.	FO (T) (s)	15. 9.40
84586	—— E. V.	FO (ASD)	8. 4.41
113882	—— G. B.	PO	1.12.41
103870	—— G. H.	PO (ASD)	9.10.41
581288	—— H.	WO	1. 2.42
109242	—— J. D.	PO (ASD)	17.12.41
116459	—— J. G.	PO (O)	1. 9.41
47791	—— K. S.	PO	24. 1.42
117606	—— P. J.	APO (T) (s)	18. 3.42
69804	—— S. P.	APO (Tr)	29. 4.41
21374	—— T. M.	FL (A)	12. 8.41
	—— W. S. [8*b*]	—	—
42069	Masterson, H. N.	PO	18.11.39
122673	Mate, W.	APO (Tr)	28. 3.42
64066	Mather, A. T.	APO (Tr)	1. 2.41
112762	—— E. G.	PO (O)	27.10.41
2914	—— E. J. C.	ASO (WAAF)	8. 9.41

Personal No.	Name.	Rank.	Seniority.
66701	Mather, G. D. T.	APO (Tr)	1. 2.41
46877	—— G. H.	PO (ASD) (mc)	17.12.41
109644	—— H. S.	PO (ASD)	17.12.41
67620	—— J. A.	PO	11. 5.41
1263	—— M. S.	ASO (WAAF)	28. 9.40
35119	—— S.	SL (T) (e)	1. 9.41
510479	—— T. W.	WO	1. 2.41
119582	—— W	APO (Tr)	12. 1.42
21270	—— W. J.	SL (A)	1.12.41
44634	Mathers, B. M.	FL (O)	19. 2.42
119109	—— *Rev.* J. P. S.	SL (Ch)	20. 1.42
62110	—— L. A. J.	FO (ASD)	21. 2.42
	Matheson, A. H. [25*b*]	—	—
29258	—— A. W. S.	Wg. Cr.	1. 3.41
68341	—— C. W.	APO (Tr)	1. 2.41
87328	—— D.	FL (M)	25.10.41
102312	—— D. M. S.	PO (ASD)	15. 7.41
69968	—— F. K.	FO (M)	13. 5.41
39363	—— G. C.	SL	1.12.41
83917	—— H. G.	FO (ASD)	14. 8.41
72581	—— I. Henry [23]	FL (M)	14. 3.40
31454	—— I. Hugh	FL (E)	1.12.41
15106	—— I. MacK.	FO (ASD)	14. 5.41
84010	—— O. R.	FO	24. 8.41
104326	—— T.	PO (ASD)	18.10.41
28065	—— W. R. A.	SL (ASD) FO (RAFO)	1.12.41 13.10.30
70452	Mathew, C G.	FL (RAFO) SL (ASD)	1. 3.20 1.12.41
79100	—— H. C. [11]	FL (ASD)	1. 6.42
01013	Mathewman, D. L.	PO	5. 6.41
74371	Mathews, A. T. [105]	EO PO (ASD)	— 25.11.39
78807	—— B. K. O. [15]	FL (ASD)	1. 6.42
350286	—— H. C.	WO	1. 6.41
122963	—— H. R.	PO	30. 1.42
67630	—— J. O.	PO	11. 5.41
119804	—— J. S. H.	PO	19.11.41
82954	—— K.	FO	21. 7.41
89209	—— L.	PO (ASD)	30.12.40
2457	—— M. T.	ASO (WAAF)	4. 8.41
79315	—— R. L. [16]	FL (ASD)	1. 6.42
116727	—— R. N.	PO	24. 1.42
73289	—— W. J.	FL (ASD)	1.12.41
84211	—— W. S.	FO (ASD)	23. 8.41
88366	Mathewson, A. R.	FO (A)	4. 1.42
100342	—— B. A.	APO (Tr)	7. 5.41
66453	—— J.	PO (A)	12. 7.41
60722	—— J. G.	FL (M)	28. 1.42
33323	—— T. I.	SL	1.12.41
27202	Mathias, A. E. V.	SL	3. 9.41
75711	—— C. A.	PO (ASD)	27. 8.41
74533	—— C. H.	FL (ASD)	1. 3.42
114384	—— D.	PO (ASD)	19. 2.42
116393	—— J. O.	PO	18. 4.42
33270	—— L.	Wg. Cr.	1. 6.42
114129	—— P. B.	(ASD)	19. 2.42
83321	—— R. H.	FO (ASD)	29. 7.41
75760	—— T. R.	FL (ASD)	1. 3.42
82687	Mathieson, A.	FO	27. 7.41
108557	—— G. C. R.	APO (T) (e)	14.11.41
70454	—— J. M.	FO (RAFO)	25. 9.25
73290	—— R. S.	FL (ASD) EO	1.12.41 —
43949	—— W. T.	FO	9. 5.41
108576	Matkin, A. W.	PO (T) (ee)	26. 1.42
116918	—— D. G.	PO (O)	17. 2.42
112440	—— S. G.	PO	26.11.41

Personal No.	Name.	Rank.	Seniority.
4602	Matley, M. L.	ASO (WAAF)	13. 5.42
44426	Maton, A. A.	FO (T) (e)	9. 5.40
76222	—— C. A.	FL (O)	23.11.41
	—— W. H. G.	SL (*ret*) (E)	1. 1.22
28158	Matson, B. N.	Wg. Cr. (T) (e)	1.12.40
118386	—— C.	PO (O)	12. 3.42
41044	—— H. J. D.	FL	3. 9.41
117183	—— J. N.	PO (ASD)	11. 4.42
107498	Mattar, F.	PO (ASD)	5. 1.42
69267	Matterface, V. J. H.	APO (Tr)	7. 5.41
81042	Mattey, G. L.	FO	15. 6.41
87928	Matthew, A. E.	FO (ASD)	9.11.41
90611	—— A. G.	FL (B)	1. 3.42
114385	—— D. G.	PO (ASD)	19. 2.42
108478	—— G. R.	PO (ASD)	6.10.41
79100	—— H. C.	PO (ASD)	11. 5.40
114998	—— I. G. S.	PO	23.12.41
40840	—— W. D.	FL	3. 9.41
61623	—— W. P.	PO (ASD)	12. 5.41
	Matthews, A.	FO (T) (e)	12. 6.39
89932	—— A. D. G.	FO (ASD)	10. 1.42
120864	—— A. J.	PO (O)	21. 4.42
40003	—— A. W.	FL	12. 6.41
2463	—— B. M. [21]	ASO (WAAF)	4. 8.41
115574	—— C. J.	APO (Tr)	11.12.41
65201	—— C. N.	APO (Tr)	11. 4.41
75147	—— D. E. R.	FL (A)	1.12.41
106018	—— D. H.	PO (B)	5.11.41
109248	—— D. J.	PO (ASD)	17.12.41
102257	—— D. N.	FL (M)	18. 7.41
31401	—— D. P.	FL (E)	1. 9.41
	—— E. E.	S (PMNS)	1. 4.41
73291	—— E. John	FO (ASD)	7. 9.39
87806	—— E. Joseph	FO (ASD)	29.10.41
85172	—— E. O. W.	FO (ASD)	15. 9.41
101205	—— E. V. F.	PO (ASD)	12. 9.41
48158	—— F.	PO (T) (e)	17. 3.42
104248	—— *Rev.* F.	SL (Ch)	19. 8.41
351648	—— F. J.	WO	1.12.41
77602	—— F. J. C.	FL (M)	13. 2.41
21112	—— G.	Wg. Cr. (E)	1. 3.41
46653	—— G. C.	PO (T) (e)	31.12.41
103871	—— G. C. P.	PO (ASD)	9.10.41
47719	—— G. D.	PO	1.11.41
102764	—— G. E. F. C.	PO (ASD)	1.10.41
112960	—— G. G.	APO (Tr)	5.10.41
61600	—— G. H.	PO (ASD)	1. 7.41
100059	—— G. J.	PO (O)	14. 6.41
73982	—— H. A.	FL (Met)	1. 4.42
749	—— H. A. M.	ASO (WAAF)	22. 6.40
123054	—— H. E.	PO (O)	1. 5.42
	—— H. G. G.	FL (T) (a)	8. 6.42
72890	—— H. M.	FL (ASD)	1.12.41
	—— H. M. [25*d*]	—	—
43860	—— H. P.	FO (T) (e)	14. 3.40
117477	—— H. W.	PO (O)	11. 1.42
102092	—— I. W.	PO	17. 7.41
103447	—— J.	PO (O)	16. 8.41
60766	—— J. F. P.	FO	1. 1.42
119216	—— J. K.	PO	28. 3.42

Personal No.	Name.	Rank.	Seniority
86442	Matthews, K. S.	FO (B)	5. 9.41
65011	—— L. J.	FO (ASD)	25. 4.42
103872	—— M. E.	PO (ASD)	9. 10.41
120282	—— N.	APO (Tr)	27. 2.42
60175	—— N. N.	PO (A)	7.11.40
100770	—— P. G.	PO (ASD)	4. 9.41
40247	—— P. G. H.	FL	23. 3.41
62019	—— P. R.	FO	10. 3.42
43689	—— R.	FO (Q)	24. 5.40
110256	—— R. C.	PO (T) (S)	13. 4.42
120812	—— R. F.	FO (M)	8. 5.42
64454	—— Roland H.	APO (Tr)	7. 3.41
516223	—— R. J.	WO	15. 3.42
119127	—— R. S.	PO	16. 1.42
102717	—— R. W. Y.	PO (ASD)	25. 9.41
3634	—— S. A.	ASO (WAAF)	20.10.41
46749	—— S. C.	PO (T) (e)	31.12.41
79008	—— S. L.	SL (ASD)	26.11.40
124049	—— S. W. C.	APO (Tr)	20. 3.42
109673	—— Thos. A.	PO (ASD)	17.12.41
79798	—— T. F. V.	FL (ASD)	1. 8.41
112646	—— T. J.	PO (A)	15. 2.42
109130	—— T. K.	PO	30. 8.41
115650	—— T. P.	PO (ASD)	16. 2.42
108052	—— T. W.	PO (O)	10. 6.41
2280	—— V.	ASO (WAAF)	14. 7.41
44968	—— V. W. A.	FO (A)	4. 9.41
61721	—— W. E.	APO (Tr)	27. 2.41
75512	—— W. J.	SL (ASD)	1.12.41
109492	—— W. J.	PO	22.10.41
	—— W. M.	FO (T) (e)	12. 6.39
73292	—— W. T.	EO / FO (ASD)	— / 7. 9.39
106226	Matthey, H. I.	PO	6. 9.41
2127	Matthias, D.	ASO (WAAF)	16. 6.41
74184	Mattingley, E. G.	FL (ASD)	1. 3.42
35066	—— F. F. S.	Wg. Cr. (T) (e)	1. 6.42
46978	—— N. R. E.	FO (T) (e)	23. 8.41
73646	Mattinson, W. B.	FO (T) (a)	18. 9.39
68675	Mattison, L. H.	FO (M)	3. 6.41
	Mattock, H. J. N. [8a]	—	—
124051	—— N. H.	APO (Tr)	21. 3.42
64447	Mattocks, J.	APO (Tr)	28. 2.41
104805	—— R. W.	PO (ASD)	15. 10.41
8788	Mattson, W. J.	WO	1.10.41
75797	Maturin, B. F. H.	FL (E)	1. 3.42
74534	—— C. B. B.	FL (ASD)	16.10.40
84358	—— H. G.	FO (ASD)	9. 1.41
21180	Matveieff, V.	SL (A)	1. 6.40
103336	Maucer, E. W. J.	PO (E)	31.10.41
72703	Maud, C. M.	FL (ASD)	11.12.40
2372	—— I. L. I.	ASO (WAAF)	28. 7.41
01203	Maude, C. E. [104]	Wg. Cr.	1. 7.24
89783	—— K. M.	FO	9.11.41
1068	—— M. R.	ASO (WAAF)	24. 8.40
37865	—— S. N. L.	SL	1.12.41
109247	Maude-Roxby, P. G.	PO (ASD)	17.12.41
81844	Maudling, R. [17]	FO (ASD*)	22. 2.41
62275	Maudslay, H. E.	FO	29. 1.42
43946	Maudsley, A. T.	FL	22. 5.42
79636	Maufe, M. H.	FO (T) (e)	24.11.41
39239	Mauger, D. C.	SL	1.12.41
103336	—— E. W. J.	APO (E)	15. 8.41
	Maugham, H. B.	FO (*ret*)	8.10.28
13210	Maughan, A.	FL	3. 9.40
84819	—— G. D.	FO (ASD)	20. 6.41
107897	—— G. E.	PO (ASD)	3.12.41
112967	—— J.	APO (Tr)	18.10.41
31402	Maughan, J. A. C.	FL (E)	1. 9.41
110545	—— J. D.	PO (T) (e)	15. 4.42
81778	—— J. S. C.	FO (ASD)	1. 5.41
100476	—— P. A.	FO (M)	24. 6.41
	—— R. A. V. [20a]	—	—
1114	Maulding, J. M.	ASO (WAAF)	31. 8.40
	—— R. [4]	—	—
45855	Maule, E. H.	PO (T) (e)	2. 8.41
115782	—— H. A.	PO	30. 1.42
1734	—— J. M.	SO (WAAF)	1. 6.42
	Maule-Johnstone, *Rev.* D. C.	SL (Ch)	11.12.39
43071	Maun, R.	FL	1. 4.42
	Maund, A. C. [104]	AVM	1. 7.39
117800	—— G. R. G.	PO (ASD)	8. 4.42
75409	—— H. B.	SL (ASD)	13.10.40
3777	—— M. H. D.	ASO (WAAF)	1.10.41
69164	Maunder, A. G. D.	APO (Tr)	12. 4.41
106420	—— K. S. W.	APO (T) (S)	29. 8.41
5758	—— M. E.	S (PMNS)	26. 3.42
109244	—— R. C.	PO (ASD)	17.12.41
48170	—— R. H.	PO	25. 1.42
48745	Maunders, T. V.	PO (O)	16. 2.42
100593	Maunsell, C. T. S.	PO (G)	12. 6.41
120688	—— D. S.	FO (M)	8. 5.42
66732	—— F.	APO (Tr)	25. 2.41
109493	Maura, J.	PO	22.10.41
117590	Maurer, A.	PO (ASD)	5. 8.41
218	Maurice, A. D.	SO (WAAF)	1. 3.42
02242	—— A. P.	Wg. Cr.	1. 3.40
75798	—— D. C.	FL (ASD)	1. 6.42
31200	—— E. M.	FL (E)	9. 7.41
85282	—— G.	FO (O)	14. 7.41
72072	—— J. B.	SL (M)	1. 6.42
207	—— P. P. O'N.	SO (WAAF)	1. 3.42
246086	Maurice-Jones, G. A.	WO	1. 2.41
21242	—— H. S.	SL (A)	1. 3.42
33196	Mavor, L. D.	SL	1.12.41
70455	Mavrogordato, M. N.	FL	25. 9.40
70456	Maw, D. M.	FL	3. 9.40
63261	—— J.	APO (Tr)	1. 2.41
78483	—— J. K.	FO (T) (e)	7.10.41
70457	—— M. T.	FL	18. 5.41
65718	—— N.	APO (Tr)	1. 2.41
32090	—— R. H.	Wg. Cr.	1. 3.41
61830	Mawby, N. J.	APO (Tr)	12. 3.41
35107	Mawdsley, H. O. B	CEO (*ret*)	18. 5.37
78916	—— R.	FL (ASD)	1. 6.42
117038	Mawe, J. W.	PO	19.11.41
117404	Mawer, A. H.	PO	1. 2.42
81958	—— E. G. B.	FO (B)	25. 6.41
109568	—— George	PO (A)	26.12.41
75540	—— Gordon	FL (ASD)	14. 5.41
105195	—— S. D.	PO	30. 8.41
40314	Mawhood, D. V. G.	WC (ASD)	1. 6.42
90625	Mawle, N. W. R.	Wg. Cr. (B)	1. 9.41
4526	Mawrey, M. E.	ASO (WAAF)	6. 5.42
334726	Mawson, H. H.	WO	1. 6.41
79938	—— J. N. L.	FO (E)	24. 7.41
110619	—— K. A.	PO (R)	26.10.41
36149	Max, R. D.	SL	1. 6.42
113572	Maxey, D. W.	PO (ASD)	12. 2.42
88289	—— H. J. M.	FO (T) (S)	2. 2.42
108947	Maxfield, W. W.	PO	11.10.41
46766	——	PO (T) (S)	18. 7.41
508655	Maxted, C. G. T.	WO	1. 4.41
35106	—— H. J.	Wg. Cr. (T) (S)	1. 6.42

Personal No.	Name.	Rank.	Seniority.
46022	Maxton, G. L.	FO	2. 5.42
	—— L. G.	GC	1. 9.40
114132	Maxwell, A.	PO (O)	13.12.41
47934	—— C. H.	PO	22.10.41
63102	—— D. G.	FO	23. 3.42
2150	—— D. L.	ASO (WAAF)	21. 6.41
90890	—— G. C.	SL (ASD)	22. 9.40
111634	—— G. G.	PO (ASD)	14. 1.42
	—— G. H. H.	GC (M)	1. 9.41
90920	—— G. M. A.	FL (B)	1. 9.40
25046	—— H. L.	Wg. Cr.	1. 9.41
	—— H. P. [25*d*]	—	—
85182	—— H. S.	FO (ASD)	16. 9.41
313176	—— J.	WO	1.11.36
	—— J. [25*e*]	—	—
115401	—— J.	PO (ASD)	7. 3.42
48781	—— J. H.	PO	25. 4.42
62655	—— J. K.	FO	12. 3.42
	—— J. M.	SL (*ret*) (Q)	9. 5.30
117248	—— J. T.	PO (E)	6. 5.42
3665	—— M.	ASO (WAAF)	20.10.41
79939	—— M. W.	FO (E)	24. 7.41
29043	—— P. H.	Wg. Cr.	1. 6.42
121956	—— R. L. M.	PO (O)	1. 5.42
82495	—— *Rev.* Roland S.	SL (Ch)	24. 7.40
	—— R. S.	GC (*ret*)	1. 1.36
76462	—— T. C. P.	FL	18.11.41
36004	—— V. E.	Wg. Cr.	1. 6.41
114452	—— W. F.	PO (ASD)	19. 2.42
119578	—— W. G.	PO	2. 1.42
69928	—— W. H.	APO (Tr)	26. 5.41
111521	—— W. J. F.	PO (N)	9.11.41
60485	Maxwell-Allison, A.	FL (M)	17. 1.42
87664	Maxwell-Hudson, T.	FO	7.11.41
75868	Maxwell-Lipkin, E.	FL	13.11.41
37233	Maxwell-Muller, L.	SL (T) (S)	1. 3.41
76372	May, Alfred	FL (ASD)	1. 3.42
79940	—— Anthony	FO (E)	24. 7.41
1559	—— A. E.	WO	1. 3.41
125004	—— A. E.	APO (Tr)	17. 3.42
120179	—— A. J.	PO (ASD)	29. 6.42
60846	—— A. R.	FL (ASD) (en)	1. 6.42
90808	—— B.	FO (B)	24. 8.39
1494	—— B	SO (WAAF)	1. 6.42
31233	—— B. J.	SL (E)	1. 3.42
60465	—— B. W.	FO (ASD)	17. 2.42
79637	—— C. H.	FO (E)	24.11.41
68725	—— C. H. L.	FO (G)	29. 5.42
61149	—— C. J.	FO (ASD)	31. 3.42
78888	—— D. W. G.	FL (B)	1. 3.42
108536	—— E. F. S.	PO	11.10.41
86244	—— E. G.	PO (ASD)	4. 8.41
85875	—— E. H.	FO (R)	28. 9.41
76153	—— *Rev.* E. W. L.	SL (Ch)	28.11.39
2007	—— F. A.	ASO (WAAF)	2. 6.41
16182	—— F. M. V.	Wg. Cr.	1. 3.40
43774	—— F. W.	FO (T) (e)	9. 5.40
86381	—— G.	FO	24. 5.41
342432	—— G. H. L.	WO	30. 6.36
115386	—— G. O.	APO (Tr)	29.11.41
83045	—— H.	FL (ASD)	22. 2.41
31162	—— H. A.	SL (E)	1. 3.42
344762	—— H. C.	WO	1. 3.40
103873	—— J.	PO (ASD)	9.10.41
	—— J. F.	GP Cpt. (CC)	4. 4.42
83892	—— J. P.	FO (T) (e)	2. 3.42
48875	—— J. R.	PO	2. 5.42
122221	—— J. T. A.	PO	7. 3.42
114133	—— K. W.	FO (D)	12.12.41
79941	—— P. D. [25]	FO (E)	24. 3.41
60919	—— Paul J.	PO	7. 2.41
103874	—— Philip J.	PO (ASD)	9.10.41
23048	—— P. R.	SL	1. 6.40
42016	—— R. D. [25*a*(i)]	FO	18. 3.41
40409	May, R. S.	SL	1. 6.42
82016	—— S. E.	FO (ASD)	15. 1.41
116969	—— W.	PO (O)	14. 2.42
69217	—— W. J.	APO (Tr)	30. 4.41
90047	—— W. M.	SL (A)	1.12.41
77088	—— W. R.	FL (M)	12.12.40
61556	Mayall, H. C.	FO (ASD)	28. 2.42
60734	—— R. G.	FL (M)	28. 1.42
62405	Mayatt, F. A. [19]	FO (ASD)	15. 3.42
117221	Maybanks, W. J.	PO (ASD)	18. 4.42
73580	Maybaum, A.	FL (ASD)	1.12.41
2458	Maybury, K. C.	ASO (WAAF)	4. 8.41
63070	—— V. C. O.	PO	26. 3.41
42418	Maycock, A. G.	FL	6. 4.42
23422	—— R.	FL (M)	13. 3.40
	—— R. B.	GC (*ret*)	1. 7.32
89262	Maydew, *Rev.* F. T.	SL (Ch)	1. 1.41
25075	Maydwell, W. S. G.	Wg. Cr.	1. 3.42
46794	Mayell, A. R.	PO	8.10.41
60920	Mayer, E. [18*b*]	FO (ASD)	7. 2.42
83064	—— E. V.	FO (ASD)	5. 7.41
106527	—— G. E.	PO (O)	24. 8.41
116854	—— H.	APO (Tr)	12.12.41
86596	—— *Rev.* J. W.	SL (Ch)	21.10.40
105207	—— R. J.	PO (ASD)	29. 8.41
70775	Mayers, A. E.	FL (Met)	15.11.41
77976	—— H. C.	FL	1.10.41
105539	—— W. H.	PO (ASD)	30. 8.41
116790	Mayes, F.	PO (O)	21. 2.42
79434	—— F. G.	FO (T) (e)	22. 5.40
113397	—— G. H.	PO	1.11.41
349528	—— J. W. A.	WO	11.11.39
61249	—— R.	FO	14. 1.42
35006	—— W. R.	Wg. Cr. (T) (e)	1.12.41
351426	Mayfield, E. W.	WO	1. 7.40
	—— *Rev.* J. B.	SL (Ch)	11.12.39
80087	Mayger, C. D.	PO	2. 4.41
100639	Maygothling, G. J.	PO	4. 7.41
	Mayhead, J. [8*a*]	—	—
564933	Mayhew, A. E.	WO	15. 3.41
	—— B. J. W.	WO	1.10.40
47371	—— C.	PO (ASD)	8.12.41
79289	—— C. W.	FL (R)	1. 3.41
346808	—— G. H.	WO	1. 7.41
119339	—— G. R.	PO	31. 1.42
73916	—— James	FL (ASD)	1. 6.42
514513	—— James	WO	1. 4.41
115732	—— L. A.	PO (O)	27. 1.42
74309	—— N.	FL (A)	1.12.41
102397	—— P. W.	APO (Tr)	20. 5.41
63404	—— S. D.	FO	10. 4.42
121321	Mayhook, A. J.	PO (O)	31. 1.42
85640	Maylam, J. B.	FO	24. 8.41
84594	Maynard, A. G. M.	FO (ASD)	10. 4.41
117995	—— A. R. H.	PO	7. 3.42
35140	—— C.	SL (T) (e)	1. 9.41
67062	—— C. N.	FO	8. 5.42
67131	—— D. D.	FO (ASD)	11. 2.42
77493	—— F. H.	FL (ASD)	1. 6.40
	—— F. H. M. [102]	AVM	1. 6.41
73293	—— Henry	FL (ASD)	1.12.41
90965	—— Henry	FL (A)	3. 9.40
64649	—— Herbert	APO (Tr)	19. 4.41
107823	—— L. M.	APO (T) (S)	3.10.41
72513	—— M. M.	FL	11. 7.41
44196	—— N. M.	FO	21. 7.41

Personal No.	Name.	Rank.	Seniority.
593	Mayne, B. M.	SO (WAAF)	1. 3.42
46329	—— E.	FO	21. 8.41
5743	—— G. C. C.	S (PMNS)	6. 3.42
64342	—— P. H.	FO (ASD)	18. 2.42
	Mayo, C. F. [8]	—	—
78797	—— C. T. J. [12]	FO (ASD)	1.12.40
6917	—— E. A. V.	WO	1. 3.40
65953	—— E. H.	PO (E)	25. 7.41
62031	—— H.	FO (B)	7. 1.42
90725	—— R. G. E.	FL (B)	24. 8.39
73294	Mayoh, H. H.	FO (ASD) EO	3. 9.39 —
104806	Mayor, N. B.	PO (ASD)	15.10.41
68538	Mayoss, W. F.	APO (Tr)	9. 4.41
4803	Mayou, B.	ASO (WAAF)	1. 6.42
72048	—— C. R.	SL (M)	1. 6.42
114536	Mays, A. W. J.	APO (Tr)	3.11.41
104520	—— H. G. B.	PO	9. 8.41
119941	—— L. G.	PO (T) (s)	25. 3.42
117256	—— N.	APO (T) (s)	1.12.41
46008	—— R. G. B.	PO (ASD)	27. 8.41
70458	Mayston, E. A.	SL (M)	1. 6.42
89176	Mazdon, J. F.	FO (T) (s)	13.12.41
80011	Mazorati, J. E.	FO (ASD)	16. 2.40
86299	Mazure, I.	FL (M)	8.10.41
	Meaby, A. H. [25]	—	—
64116	Meachem, F. R.	APO (Tr)	5. 3.41
44765	—— H.	FL (ASD)	1. 3.42
104242	—— *Rev.* T.	SL (Ch)	12. 8.41
46573	—— W. G.	PO (T) (ee)	24.11.41
125116	Mead, E.	APO (Tr)	31. 3.42
109533	—— G. J. de C.	PO (ASD)	27.12.41
112204	—— G. W.	PO (ASD)	21. 1.42
	—— J.	Wg. Cr. (*ret*)	1. 1.19
102769	—— J. A. R.	PO (ASD)	8.10.41
81743	—— J. F.	FO (ASD)	2. 7.41
83569	—— M. [24*a*]	FO (E)	27. 9.41
26115	—— R. C.	Wg. Cr.	1.12.40
115489	—— W. J.	APO (Tr)	7.12.41
68508	Meade, C. R.	APO (Tr)	3. 4.41
67959	—— D. G. H.	APO (Tr)	7. 4.41
104257	—— E. D.	APO (Tr)	10. 4.41
39240	—— J. A.	SL	1.12.41
75591	—— P. J.	SL (Met)	15.11.41
	—— W.	S (PMNS)	5.11.41
84200	—— W. C. A.	FO (ASD)	12. 5.41
66900	—— W. E.	APO (Tr)	30. 3.41
61864	Meadley, R. G. S.	FL (M)	18. 2.42
3830	Meadmore, H. V.	ASO (WAAF)	3.11.41
314923	—— J. B.	WO	1.10.40
	Meadowcroft, L. V. [8*a*]	—	—
102104	—— S. D.	PO	20. 7.41
63698	—— W. H.	APO (Tr)	8. 4.41
102417	Meadows, A.	APO (Tr)	30. 5.41
69435	—— A. E.	FO (O)	29. 5.42
89689	—— E. G.	FO (ASD)	27.12.41
46102	—— H. T.	PO (T) (e)	10. 6.41
73295	—— J.	FO (ASD) EO	7. 9.39 —
82672	—— J. P.	FO	21. 7.41
112205	—— R. C. E.	APO (T) (s)	9.10.41
42317	—— T. S. F.	FL	20. 2.42
70459	Meads, E. R.	SL	21. 9.41
505531	—— G. E.	WO	1.11.40

Personal No.	Name.	Rank.	Seniority.
70810	Meads, J. A.	FL	23. 6.41
115838	Meager, G. F.	FO (N)	11. 2.42
35144	—— G. G.	SL (T) (e)	1. 9.41
34072	Meagher, P. E.	Wg. Cr.	1. 9.41
44093	Meagor, S. J.	FO (T) (e)	16. 5.41
100852	Meagreen, W. H. T.	APO (Tr)	24. 4.41
114867	Meaken, D.	APO (Tr)	17.11.41
106984	—— L.	PO (T)(a)	7. 3.42
46117	Meaker, C. F.	PO (A)	12. 9.41
102164	Meakin, B. J.	PO (T) (s)	23. 9.41
123140	—— F.	PO	10. 4.42
62786	—— G. K.	FO (ASD)	4. 4.42
83280	—— H. J. W.	SL	5. 3.42
125078	Meale, J. D.	APO (Tr)	20. 2.42
61379	Mealing, P. D. S.	FO (ASD)	21. 2.42
73819	—— R. H. S. [12]	SL (ASD)	1. 3.42
115989	Meara, A. S.	PO (O)	10. 1.42
110072	—— G.	PO (ASD)	24.12.41
	Mearles, E. M.	S (PMNS)	3.10.40
75713	—— V. E.	FL (ASD)	1. 3.42
88218	Mearns, A. K.	FO (O)	20.10.41
74894	—— J. N.	SL (ASD) (mt)	1.12.41
3378	—— M. S. S. [12*b*]	ASO (WAAF)	6.10.41
107336	—— W.	APO (Tr)	14. 6.41
84625	Mears, C. H.	FO (A)	11.10.41
21187	—— C. V.	SL (A)	1. 6.40
61903	—— D. D.	FL (D)	28. 2.42
68076	—— D. J.	PO (E)	8. 8.41
111004	—— J. H.	PO (E)	23. 1.42
62672	—— K. H.	FO	15. 3.42
69985	—— K. P. G.	FO (M)	13. 6.41
106001	—— W. A. D.	APO (T)(s)	5. 9.41
115762	Mears-Gardner, H. T.	PO (ASD)	28. 2.42
01205	Measures, A. H.	SL (*ret*)	1. 4.18
64067	—— G. H.	APO (Tr)	1. 2.41
137	—— M. B.	FLO (WAAF)	1. 3.42
33198	—— W. E. G.	SL	1.12.41
83978	Mechan, H. R.	FO	19. 8.41
63206	Medcalf, D. M.	PO (ASD)	4. 4.41
68837	—— J. A.	FO (B)	24. 4.42
45666	Medd, G.	PO (T) (e)	2. 8.41
47616	—— J.	PO (T) (e)	7. 4.42
	—— J. A.	FO (B)	3. 9.40
364190	Medhurst, A. C.	WO	1. 3.40
	—— C. E. H. [10]	AVM	1. 6.41
81988	—— H.	FO (ASD)	28. 6.41
	Medlen, W. E. [24*b*]	—	—
64432	—— F. G.	APO (Tr)	7. 2.41
101568	—— H. R. H.	PO	9. 7.41
351179	—— K. F.	WO	30. 9.39
111572	Medlycott, T. A. H.	PO (ASD)	14. 1.42
122992	Medus, R. W.	PO	15. 5.42
67773	Medwin, F. S. W.	PO (ASD)	30. 5.41
114831	Mee, A. J.	APO (Tr)	25.11.41
117223	—— F. C.	PO (ASD)	19. 3.42
108952	—— F. J.	PO	1.11.41
358793	—— G. W.	WO	1. 6.41
69615	—— H. B.	PO (ASD)	27. 8.41
118170	—— J. H.	PO (O)	21. 2.42
351179	—— K. F.	WO	30. 9.39
44431	Meech, H. S. H.	FO (T) (e)	14. 3.40
357913	—— J.	WO	1. 1.41
124020	—— L. de G.	APO (Tr)	7.11.41
107631	—— L. G.	PO (ASD)	3.12.41
2679	Meek, B.	ASO (WAAF)	25. 8.41
3671	—— E. G.	ASO (WAAF)	27.10.41
3379	—— E. M. G.	ASO (WAAF)	6.10.41
78674	—— F. A.	FO (G)	4. 5.41
66935	—— F. H.	APO (Tr)	3. 4.41
04130	—— K. A. [155]	Wg. Cr.	1.11.38
04131	—— R. E.	FL (T) (s)	1. 1.23
73296	—— R. McD.	FO (ASD)	13. 9.39
118080	—— R. T.	PO	21. 2.42
76393	Meeke, J. D.	FL (ASD)	1. 3.42

Personal No.	Name.	Rank.	Seniority.
103882	Meekings, W. G. W.	PO (ASD)	9.10.41
102790	Meekison, D. M.	SL (M)	9. 5.41
47336	Mees, W. C.	PO (T) (e)	11. 1.42
85194	Meeson, L.	FO (R)	18. 9.41
110074	—— R. H.	PO (ASD)	24.12.41
334916	Megginson, R.	WO	15. 5.4
84708	—— R. R.	FO	26. 8.41
46662	Meggison, F.	PO	17. 9.41
105034	Meggitt, H. D.	APO (Tr)	14. 5.41
62764	—— S. J.	FO (ASD)	22. 3.42
45359	—— T. R.	FO	19. 2.42
	Megnin, F. S.	Hon. FO	22. 5.42
83796	Megson, F. L.	FO (ASD)	24.12.40
78358	Meguer, J.	FO (ASD)	8. 4.41
	Mehar Singh	FO (IAF)	—
40634	Meharey, R. A. D.	FL	29. 6.41
39941	Meharg, B. G.	SL	1.12.41
	Mehegan, E.	S (PMNS)	18. 9.40
13111	Mehigan, J. F.	FL	1. 8.40
41859	Meigh, A. C.	FL	21.10.41
112368	Meikle, I. C.	PO (O)	17.10.41
41193	—— J. J.	FL	3. 9.41
114913	—— M. G.	PO (ASD)	28. 2.42
	—— N.	SS (PMNS)	2. 8.39
121769	Meiklejohn, I. G.	APO (Tr)	25. 9.42
85700	Meiklereid, B. C.	FO (G)	23.10.41
75741	Mein, L. C.	SL (ASD)	1. 7.41
78620	Meinertzhagen, D.	FL (ASD)	1. 6.42
119016	Mejor, J. G.	PO	20. 3.42
113041	Melbourn, B. M.	PO (ASD)	28. 1.42
61756	Melbourne, R. W. L.	APO (Tr)	4. 3.41
67336	Meldon, J. S.	APO (Tr)	5. 3.41
121158	Meldrum, A.	APO (Tr)	10. 2.42
104211	—— D. H.	FO (M)	1. 8.41
2680	—— J.	ASO (WAAF)	18. 8.41
119805	Melener, F. E. G.	PO	19.12.41
155	Melhuish, A. H.	Sq O (WAAF)	1. 3.42
102506	—— J. N.	APO (Tr)	15. 7.41
82835	—— R. J. H.	FO (ASD)	25. 7.41
120729	Melia, J. L.	PO	17. 4.42
	Mellanby, *Sir* E.	—	—
62879	—— K.	APO (Tr)	11. 3.41
520249	—— W. R.	WO	1. 8.40
106905	Melland, F. N. S.	PO (ASD)	19.11.41
	Mellersh, F. J. W.	GC	1. 3.40
105145	—— F. R. L.	PO	3. 9.41
65012	—— R. P. C.	PO (ASD)	25. 4.41
106002	Mellersh-Jackson, E.	PO (T) (ee)	22.12.41
108733	Melliss, E. N. A.	PO (ASD)	10.12.41
105540	Mellon, H. J.	PO (ASD)	30.10.41
	—— P. F.	—	—
43882	Mellor, A.	FO (T) (s)	9. 5.40
86666	—— A. A.	FO	12.10.41
67457	—— A. R.	APO (Tr)	9. 4.41
103883	—— E. W. B.	PO (R)	9.10.41
86030	—— F.	FO (T) (e)	21. 4.42
69630	—— H.	PO (ASD)	27. 8.41
118461	—— H. F.	PO (R)	18.11.41
81181	—— J. E.	FO (ASD)	24. 6.41
73297	—— J. F.	FO (ASD)	8. 9.39
37018	—— K. J.	Wg. Cr.	1.12.41
122222	—— P. R.	PO	14 3.42
73467	—— W.	FL (ASD)	1. 3.42
42515	—— W. G.	FL	31. 1.42
113571	Mellors, H. G.	PO (ASD)	12. 2.42
118349	Mellows, A. A. F.	PO (R)	21.12.41
122223	—— A. P.	PO	14. 3.42
87329	—— H. S.	FO (M)	25.10.41
82464	Melluish, N. L.	FO (ASD)	23. 7.41
84125	—— W. D.	FO (ASD)	7. 6.41
114575	Melly, C. P.	PO	24.10.41
116728	Melnik, P.	APO (T) (e)	14. 1.42
76061	Melrose, A.	FO (ASD)	13.11.40
330287	Melrose, G. T. [16]	WO	1. 4.41
106976	—— J. F. C.	PO	20. 8.41
86217	Melsom, R. S.	FO (ASD)	14.10.41
74681	Melvill, J. C.	FL	3.10.41
67112	Melville, A. C.	FO	20. 6.42
84528	—— A. S.	FO (ASD)	30. 8.41
115651	—— L. H.	PO (ASD)	5. 1.42
72342	—— N. R. [4]	SL (E)	1. 9.41
	—— R. H.	—	—
83570	—— R. L.	FO (E)	27. 9.41
79102	—— W. G.	FL (ASD)	1. 6.42
89365	Melville-Jackson, A. A.	FO	24.11.41
80842	—— G. H.	FO	22. 6.41
37886	Melvin, E. W.	FL (M)	23. 4.41
33170	—— J. D.	Wg. Cr.	1.12.41
114914	—— S.	PO	4.11.41
105350	Memory, A. R.	PO (A)	24.10.41
62689	Menary, J. H.	FO	23. 3.42
33272	Menaul, S. W. B.	SL	1. 9.41
362097	Mendham, H. A.	WO	1. 4.39
84377	Mendelssohn, B.	FO (ASD)	5. 8.41
76284	Mendelsohn, T. V.	FL (M)	15.11.40
110487	Mendelson, H.	PO (ASD)	31.12.41
81047	Menelaws, J. R. D.	PO	11. 6.41
110161	Menham, F. H.	PO (ASD)	31.12.41
64369	Menhams, J. A.	FO (ASD)	15. 4.42
3120	Menhinick, P. M.	ASO (WAAF)	13.10.41
87095	Menier, M. A.	FO (T) (s)	3.10.40
1040	Menkes, B. C.	ASO (WAAF)	17. 8.40
117755	Menmuir, A.	APO (Tr)	17. 1.42
43576	Menness, L. J.	FO (T) (e)	14. 3.40
119983	Menton	—	—
3002	Menzies, A.	ASO (WAAF)	15. 9.41
86122	—— A. C. G. [12*a*]	SL (ASD)	1. 5.41
24177	—— D.	FL (RAFO)	1. 4.33
113130	—— E.	PO (ASD)	25.11.41
119692	—— J. R.	FO (D)	1. 5.42
108868	—— J. W.	PO	30. 9.41
	—— R.	GC (T) (s)	1. 6.41
63229	—— W.	PO (ASD)	25. 4.41
116898	—— W. McD.	PO	16. 2.42
109836	—— W. R.	APO (Tr)	3.10.41
87962	Mepham, C.	FO (T) (S)	12. 1.42
75829	—— C. C.	FL (A)	1.12.41
48038	Mercer, A.	PO (T) (S)	26. 1.42
122224	—— A. D.	PO	7. 3.42
67115	—— A. K.	PO (T) (S)	26. 8.41
42625	—— B. R.	FL	2. 3.42
74936	—— C. V.	SL (ASD)	1.12.41
115079	—— Donald	PO	13. 1.42
115652	—— Douglas	PO	6.12.41
72317	—— E. D. W.	FL (E)	1. 6.41
3930	—— E. M.	ASO (WAAF)	10.11.41
104660	—— E. T. F.	APO (T) (S)	22. 8.41
105541	—— G. M.	PO (ASD)	30.10.41
34243	—— James	SL	1.12.40
83571	—— Jack	FO (E)	27. 9.41
1221	—— J. C.	ASO (WAAF)	21. 9.40
119982	—— J. C. G.	FO (M)	13. 3.42
42626	—— J. H. D.	FL	18. 2.42
109796	—— J. L.	APO (Tr)	25. 8.41
88506	—— L.	FO (N)	15. 6.40
66828	—— N. S.	APO (Tr)	19. 3.41
115857	—— R.	PO (O)	29. 1.42
80859	—— S. A.	FO (ASD)	1. 2.41
	—— W. [25*d*]	—	—
116876	—— W. A.	APO (Tr)	10. 1.42

Personal No.	Name.	Rank.	Seniority.
508397	Mercer, W. E.	WO	1. 2.42
04249	—— W. K.	Wg. Cr.	1. 1.37
74881	Mercer-Smith, V.	SL (ASD)	1.12.41
48375	Merch-Chammon, E.	PO (G)	14. 4.41
1564	Merchant, E.	SO (WAAF)	1. 6.42
107015	—— G. E.	APO (Tr)	29. 7.41
108856	—— H. J.	PO	13. 8.41
76436	—— J. G.	FL (B)	1. 3.42
105302	—— L. J.	PO (E)	14.11.41
11290	—— W. T.	WO	1. 6.41
86168	Merckel, H. W.	FO (ASD)	4. 7.41
515606	Mercy, E.	WO	1. 7.41
103064	Meredith, A.	PO (T) (S)	5.11.41
09075	—— Alfred C.	FL (T) (e)	19. 9.40
88257	—— Arthur C.	FO (B)	18. 2.42
62651	—— A. D.	FO	12. 3.42
46737	—— C. H. A. R.	PO (ASD) (mc)	10.12.41
4695	—— C. I.	ASO (WAAF)	20. 5.42
80019	—— C. W.	AVM	1.11.41
60976	—— D. E.	FL (M)	7. 2.42
78307	—— D. F.	FL (ASD)	1. 6.42
73647	—— D. W.	SL (ASD)	1.12.41
87782	—— G. E.	FO (ASD)	25.10.41
45905	—— G. V.	FO (T) (e)	1.10.41
73538	—— H.	FL ASD)	11. 1.41
60873	—— H. A.	FL (ASD)	15. 8.41
122599	—— H. C.	APO (Tr)	20. 1.42
116897	—— J. A. T.	PO	16. 2.42
108422	—— L. R.	PO (ASD)	10.12.41
117760	—— R. J.	PO (G)	2. 3.42
112206	—— T. J.	PO (ASD)	21. 1.42
563200	—— W. C.	WO	1. 4.41
88492	Meredith-Brown, R.	FO (B)	15.11.41
	Merer, J. W. F.	GC	1.12.40
102445	Merifield, G. H.	APO (Tr)	13. 6.41
74337	—— J. R. H.	FL	26. 9.41
2065	—— L. I. E.	ASO (WAAF)	31. 5.41
117552	Merison, A. H.	PO(ASD)(mc)	25. 4.42
75587	Merker, W. O.	FL (D)	25.10.40
102494	Merkins, H.	APO (Tr)	4. 7.41
29097	Mermagen, H. W.	Wg. Cr.	1.12.40
122601	Mernock, J. P.	APO (Tr)	28. 1.42
110073	Merrall, J.	PO (ASD)	24.12.41
1554	Merrett, E. M.	SO (WAAF)	1. 6.42
104441	—— J. C.	PO (O)	19. 8.41
103884	—— J. W.	PO (R)	9.10.41
115135	Merriam, J. W.	PO	15. 1.42
83256	Merrick, C.	FO	27. 1.42
79278	—— S. D.	FL (ASD) (mc)	1. 6.42
122271	Merrifield, F. G.	APO (Tr)	14. 3.42
73006	—— G. M.	FL	10. 9.41
111567	—— R. J.	PO	20. 8.41
506583	Merrikin, C. E.	WO	1. 1.41
65454	Merriles, A. G.	FL (D)	22. 4.42
46077	Merrill, E.	PO (E)	8. 9.41
66915	—— G. E.	APO (Tr)	1. 4.41
85701	Merriman, G. A.	FO (G)	23.10.41
4936	—— G. M.	ASO (WAAF)	10. 6.42
115417	—— *Rev.* R. A.	SL (Ch)	1.11.41
68263	Merrin, F. W.	PO (ASD)	16. 6.41
86631	Merrington, N. B.	FO	19.10.41
22146	Merritt, A. F.	SL	3. 9.41
108955	—— A. G.	PO	1.11.41
119422	—— A. T.	PO (ASD)	12. 5.42
48397	—— G. W. M.	APO (T) (S)	29. 1.42
361793	—— H. C.	WO	1. 1.41
36079	—— K. A.	Wg. Cr. (T) (a)	1.12.41
115611	—— K. J.	PO (O)	27.12.41
86648	—— P. S.	FO	29. 4.41

Personal No.	Name.	Rank.	Seniority
401495	Merron, G. D.	WO	1. 2.39
107647	Merry, J. P.	PO (ASD)	3.12.41
	—— M. H. [15]	SL (CC)	1. 6.40
113165	—— P. H. T.	PO (ASD)	5. 2.42
	Merrylees, L. F.	—	—
108488	Merryman, W. J. C.	PO (ASD)	10.12.41
	Merryweather, G. W.	—	—
39100	Mertens, J. A. F.	FL	21. 8.40
107204	Mertling-Blake, L.	PO (E)	12.12.41
	Merton, W. H.	CrC	1. 6.42
78585	Merttens, R. R.	FO (ASD)	26. 3.41
89382	Mervyn-Smith, N. A.	FO	6.12.41
4717	Merwood, D. J.	ASO (WAAF)	27. 5.42
118462	Mesney, C. O.	PO (R)	18.11.41
47345	Message, A.	PO (ASD)	23.12.41
116839	—— H. R.	APO (Tr)	12.11.41
26207	Messenger, A. D.	Wg. Cr.	1. 3.41
109241	—— A. S.	PO (ASD)	17.12.41
114386	—— E. G.	PO (E)	4. 3.42
120566	—— J. G.	PO (O)	19. 1.42
1715	—— P. E.	ASO (WAAF)	15. 3.41
69057	—— P. T.	APO (Tr)	17. 3.41
90863	—— S. W.	FL (B)	1. 3.42
64068	—— W. A.	APO (Tr)	1. 2.41
85610	Messent, A. D.	FL (M)	17. 9.41
81845	Messer, H. G.	FO (ASD)	1. 7.41
	—— M. C.	S (*ret*) (PMNS)	1. 1.23
40057	Messervy, N. H. E.	SL	1.12.41
28050	Messiter, D. A.	FL	3. 9.39
28001	—— H. L.	Wg. Cr. (T) (e)	1. 9.40
27181	—— R. M.	SL	3. 9.41
80059	Messitertooze, C. R.	PO (ASD)	4. 9.40
33297	Meston, P.	FL	1.12.41
78148	Metcalf, C.	FO (B)	15. 2.41
68547	—— C. E.	APO (Tr)	10. 4.41
89151	—— E. C.	FO (ASD)	7.12.41
31064	—— F. G.	Wg. Cr. (E)	1. 6.42
48793	—— G. M.	PO	25. 4.42
86467	—— H.	FO (ASD)	1. 7.41
121322	—— J. H. T.	PO	8.11.41
514319	Metcalfe, Alfred	WO	1. 9.41
590749	—— Arthur	WO	1. 1.42
67822	—— A. J.	APO (Tr)	1. 2.41
81497	—— C. J.	FO (ASD)	3. 7.41
86832	—— E. D.	FO (ASD)	10.10.41
	—— E. H. G. [5]	—	—
41046	—— E. M.	FL	3. 9.41
79956	—— F.	FO	2. 6.41
88559	—— J.	PO (ASD)	29.11.40
68145	—— L. W.	PO	5. 6.41
74537	—— M. L. D. [10*a*]	FL (T) (S)	16. 8.41
1150	—— R.	ASO (WAAF)	7. 9.40
11174	—— R. F. C.	FL (A)	1. 1.24
		SL (ASD)	1. 9.39
89737	—— S. M.	PO (T) (S)	12.10.41
74992	—— W. J.	SL (ASD)	1.12.41
121443	—— *Rev.* W. N.	SL (Ch.)	26. 5.42
47370	Metham, J.	PO	29.10.41
542	Metherell, L. E.	SO (WAAF)	1. 3.42
64956	Methley, J. W.	PO (T) (S)	26. 8.41
100183	Methuen, C. L.	PO (ASD)	30. 8.41
72363	Methven, J. B.	SL (M)	1. 6.42
122758	—— R. D.	PO	1. 5.42
67072	—— W. R.	PO	15. 5.41

Personal No.	Name.	Rank.	Seniority.
113040	Metivier, A. E.	PO (E)	28. 1.42
512352	Mettam, H.	WO	1. 9.41
117706	Metzler, D. G.	PO	7. 1.42
86773	Mewburn, G.	FO (ASD)	8. 4.41
102046	Mewhirter, J. C.	FO (N)	1. 8.41
114451	Mewse, E.	PO (T) (S)	3. 6.42
40004	Meyer, B. G.	SL	1.12.41
1279	—— G. E. M. [1020]	—	—
110075	—— H. R.	PO (ASD)	24.12.41
73983	—— J. V.	FL (Met)	1. 1.42
44487	—— K. H.	FO (G)	7. 7.41
88979	—— L. W.	FO (T) (S)	2. 2.42
100613	—— R. H. R.	PO	3. 7.41
64117	—— R. J. O.	APO (Tr)	5. 3.41
122880	—— S.	APO (Tr)	30. 3.42
114915	—— T. H.	PO	10.12.41
46488	—— V. J. H.	PO (T) (ee)	24.11.41
80012	Meyers, G. J.	FO (ASD)	21. 3.40
10126	Meynell, E.	SL (E)	1. 7.29
33141	—— E. L. F.	Wg. Cr.	1.12.41
65644	—— L. W.	PO (ASD)	2. 5.41
	—— R. [16]	—	—
77887	Meyrick, P. S.	FL (M)	27. 2.41
108842	Miall, G. C.	PO	2.10.41
65117	—— K. D.	APO (Tr)	1. 2.41
3952	—— M. I.	ASO (WAAF)	17.11.41
66744	—— W. C.	APO (Tr)	28. 2.41
65868	Michael, B. F.	APO (Tr)	28. 4.41
85942	—— D. R. A.	FO	6.10.41
78034	—— E. S.	FL (ASD)	1. 6.42
347971	—— G. I.	WO	1. 2.41
103885	—— H. L. V.	PO (ASD)	9.10.41
65118	Michaelis	APO (Tr)	1. 2.41
86548	Michaelson, D. E.	FO (ASD)	14.10.41
74538	—— R. C.	SL (ASD)	18. 7.41
86798	Michel, A.	PO (ASD)	3. 9.40
33008	Michell, D.	Wg. Cr.	1. 6.41
01206	—— H. A.	SL	1. 1.19
39552	—— J. P.	FL	3. 9.41
105542	—— R. C.	PO (ASD)	30.10.41
60082	—— R. R.	FO	5. 3.42
45585	Michelle, C. J.	FL (E)	1. 6.42
79446	Michelmore, E.	FL (ASD)	1. 6.42
70462	—— H. B. G.	SL	1. 9.41
60310	Michelson, W.	FO	29.11.41
122225	Michie, A. M.	PO	14. 3.42
78731	—— J. B.	FL	1. 4.42
121323	—— N. P.	PO	7. 2.42
24150	—— W. D. J.	Wg. Cr.	1. 9.40
46613	Mickels, G. T.	PO (T) (e)	3.10.41
74721	Micklethwait, J. R.	FL	18. 9.41
15450	Micklewright, S.	APO (Tr)	1. 2.41
36837	Middle, G. F.	APO (Tr)	20. 3.41
17593	Middleditch, A. W.	PO (ASD)	5. 8.41
60964	—— J. H.	PO (ASD)	17. 2.41
14863	Middlemas, R. W.	APO (Tr)	5.11.41
107428	Middlesbrough, I. L.	PO (ASD)	26.11.41
	Middlesmis, J. B. C.	S (PMNS)	1. 4.41
78251	Middleton, A. G.	FL (O)	10. 3.42
1042	Middleton, A. R.	ASO (WAAF)	17. 8.40
120488	—— B. C.	PO	13. 4.42
88805	—— Basil L. [15]	FO (ASD)	5.12.41
66938	—— Bernard L.	APO (Tr)	3. 4.41
79441	—— C. [86]	FL (ASD)	1. 6.42
2240	—— C. D. [1020]	—	—
	—— C. J.	S (PMNS)	1. 4.41
	—— D. B.	S (PMNS)	18. 7.41
515466	—— D. W.	WO	1. 7.41
63645	—— E.	APO (Tr)	5. 4.41
330529	—— E. C.	WO	1. 3.41
40735	—— F. D.	FL	3. 9.41
19057	—— G. D.	Wg. Cr.	1. 6.42
81508	—— Harry	FO (ASD)	6. 4.41
157541	—— H. A. R.	WO	1. 2.40
28134	—— H. de M.	FO (RAFO) / FL (ASD)	28. 2.31 / 1. 9.39
110047	—— H. R.	PO (ASD)	24.12.41
120479	—— J. S.	PO (ASD)	29. 9.41
82729	—— L. F.	FO	28. 7.41
	—— L. M.	PO (*ret*)	23. 7.32
67485	—— L. R.	APO (Tr)	21. 4.41
101261	—— L. S.	PO (ASD)	11. 9.41
4679	—— M.	ASO (WAAF)	20. 5.42
62328	—— P. F.	FO	9. 3.42
44124	—— R.	FL	12.12.41
64827	—— W. F.	PO (A)	21. 6.41
43776	—— W. Robert	FO (T) (e)	9. 5.40
86867	—— W. Rufus	FO (ASD)	11.10.41
75277	Middleton-Stewart, J. C. H. W.	SL (ASD)	1.12.41
62571	Midgley, A.	APO (Tr)	21. 3.41
63207	—— A. R.	FO (ASD)	4. 4.42
60328	—— D. A. E.	FO (O)	17.11.41
111637	—— J. A.	PO (ASD)	14. 1.42
581195	—— J. S.	WO	1. 2.42
105259	—— T.	PO (ASD)	29.10.41
125196	—— W. J. P.	APO (Tr)	3.12.41
82787	Midgley-Carver, A.	FO (ASD)	3. 7.41
81137	Midmer, K. R.	FO (T) (e)	25.11.41
44868	Midwinter, C.	PO	6.11.40
77536	—— J. V.	FO (ASD)	19. 4.41
68676	Midwinter Jones, C.	FO (M)	3. 6.41
115568	Midwood, J.	PO (O)	23. 1.42
109323	Miers, C. W.	PO (E)	24. 4.41
2790	—— E. A. P.	ASO (WAAF)	25. 8.41
39444	—— G. P.	SL	1.12.41
344116	Mighall, C. M.	WO	15. 5.40
249701	Miglienni, G. G. H.	WO	1. 9.41
73648	Milbank, G. A.	FL (ASD)	1. 5.40
2008	—— Q. V. L.	ASO (WAAF)	2. 6.41
90535	Milbanke, *Sir* J. C. P.	SL (B)	1. 9.41
2019	Milbarn, A. M.	ASO (WAAF)	19. 5.41
46056	Milborn, W. F.	PO (T) (e)	6. 9.41
85831	Milburn, C. W.	FO (T) (e)	21. 4.42
3003	—— G.	ASO (WAAF)	15. 9.41
42616	—— J. M.	FL	1. 2.42
116225	—— L. P.	APO (Tr)	24.11.41
63070	—— R. B.	FO	20. 3.42
102900	Milburne, C. E. A.	APO (Tr)	14. 6.41
113166	Milde, R. O. S.	PO (ASD)	5. 2.42
81779	Mildner, R. C.	FO (T) (e)	12. 1.42

Personal No.	Name.	Rank.	Seniority.
77678	Mileham, D. E.	FL	1. 2.42
359286	Miles, A. E.	WO	1. 6.40
44849	—— B. H.	FO (E)	18. 1.42
01207	—— C. C.	Wg.Cr. (*ret*)	1. 7.24
40005	—— Cyril G.	SL	1. 3.42
348519	—— Charles G.	WO	1. 8.40
77231	—— D. B. G.	FO (T) (e)	14. 1.41
45351	—— D. W. K.	PO	19. 2.41
44577	—— E. T. N.	FO (T) (e)	16. 5.41
60022	—— E. W.	FL (M)	27.12.41
347184	—— F. J.	WO	1. 3.40
75047	—— G. H. M.	FL (T) (e)	9. 8.41
86031	—— H.	FO (T) (e)	26. 3.42
91072	—— H. C. W.	FO (ASD)	12.11.40
102938	—— H. G.	APO (Tr)	14. 7.41
2894	—— H. L.	ASO (WAAF)	8. 9.41
32202	—— H. S.	FL (ASD)	1.12.41
62838	—— H. W. J.	APO (Tr)	1. 2.41
48069	—— Jack	PO (T) (e)	9. 2.42
116729	—— J. T. M.	PO	24. 1.42
114916	—— L.	PO (ASD)	28. 2.42
	—— M. K.	FL (Met)	1. 1.42
112012	—— P. O.	PO	19.11.41
43107	—— R. A.	FL	11. 4.42
47368	—— R. B.	PO	17.10.41
82345	—— R. E.	FO (T) (e)	12. 1.42
3896	—— V. J.	ASO (WAAF)	10.11.41
122875	—— W. C.	APO (Tr)	26. 3.42
706	—— W. L.	SO (WAAF)	1. 2.42
114825	Mileson, J. R.	APO (Tr)	20.11.41
63361	Miles-Taylor, E. S.	PO (E)	13. 6.41
	Miley, A. J.	GC	1. 1.31
68411	—— R. H.	APO (Tr)	18. 3.41
103586	Milford, H. J.	PO (O)	9. 8.41
513976	Milham, H. G.	WO	1. 8.41
61997	Mill, B. B.	FO	9. 3.42
1756	—— B. M.	ASO (WAAF)	28. 3.41
35080	—— M. F. G.	Wg. Cr. (T) (e)	1. 6.42
75799	Millais, R. R.	FL (ASD)	15.12.40
114578	Millar, A.	PO (G)	19.12.41
88669	—— A. C. M.	FO	7.11.41
100143	—— A. H.	PO (ASD)	27. 8.41
88865	—— A. P.	FO	14.11.41
113723	—— B.	APO (Tr)	18.10.41
116730	—— D. E.	PO	9. 1.42
103886	—— D. G. M.	PO (R)	9.10.41
	—— E. L.	SL (*ret*)	1. 4.18
42627	—— F. G.	FO	2. 3.41
65645	—— H. B.	FO (ASD)	2. 5.42
107460	—— I. B.	FL (M)	19. 9.41
116177	—— I. McD.	APO (Tr)	30.10.41
78879	—— I. R.	FL (ASD)	1. 6.42
62750	—— J.	PO (ASD)	21. 3.41
41446	—— J. Alexander	FL	3. 9.41
103887	—— John A.	PO (ASD)	9.10.41
37019	—— J. C.	Wg. Cr.	1.12.41
65258	—— J. F.	APO (Tr)	24. 4.41
111038	—— J. N.	PO (ASD)	14. 1.42
1032	Millar, M. E. J.	ASO (WAAF)	17. 8.40
	—— M. J. S.	S (PMNS)	1. 4.41
113493	—— P. A. D.	PO	14.10.41
110779	—— S. C.	APO (Tr)	4.10.41
104993	—— S. P.	FO (M)	22. 8.41
61573	—— T.	FO (ASD)	1. 3.42
75585	—— T. D. H.	FL (D)	23.10.40
64069	—— T. J.	APO (Tr)	1. 2.41
122087	—— W. H.	PO	27. 3.42
44046	Millard, A. G.	FO (A)	1. 5.41
334922	—— A. W.	WO	15. 3.42
86097	—— D. W.	FO (T) (e)	9. 6. 42
100428	—— G. E.	APO (Tr)	29. 5.41
113039	—— H. J.	PO (ASD)	28. 1.42
83999	—— J. G.	FO	18. 8.41
	—— R. G. [25*d*]	—	—
87006	—— S. R.	FL (N)	1.11.41
77494	—— V.	FO (ASD)	5. 2.41
	—— W. A.	—	—
355066	—— W. C.	WO	1. 4.40
107205	Millatt, F. J.	PO (E)	12.12.41
68192	Millbank, R. E.	PO	8. 6.41
73299	Millbourn, C. R.	FL (ASD)	1. 3.42
81287	—— J. R. [10]	FO (ASD)	12. 4.41
117635	Millea, T. E.	PO (ASD)	25. 9.41
117394	Millen, J. H.	FO (M)	27. 3.42
04134	—— W. J.	Wg. Cr.	1. 1.39
31163	Miller, Alan.	SL (E)	1. 9.41
75048	—— Albert	FL (ASD)	1. 4.41
105303	—— Alfred	PO (E)	14.11.41
62886	—— A. A.	APO (Tr)	24. 3.41
108542	—— Alfred A.	APO (T) (s)	14.11.41
61679	—— A. A. L.	APO (Tr)	1. 2.41
	—— A. B.	S (PMNS)	6. 2.41
119169	—— A. C.	PO (G)	21. 3.42
43137	—— A. Dennis	FL	1. 4.42
60049	—— A. Daniel	FL (D)	7. 1.42
43585	—— A. E.	FO (T) (e)	14. 3.40
90088	—— A. G.	Wg. Cr.	1. 3.42
69623	—— A. H.	PO (ASD)	27. 8.41
2594	—— A. I.	ASO (WAAF)	11. 8.41
	—— A. J. [25*d*]	—	—
2834	—— A. J. Y.	ASO (WAAF)	1. 9.41
101379	—— A. L.	APO (Tr)	12. 6.41
24127	—— A. P.	FL (ASD)	1. 1.42
68353	—— A. T.	APO (Tr)	14. 2.41
108734	—— A. V.	PO (ASD)	10.12.41
89103	—— A. W.	FO (ASD)	18.10.41
33171	—— A. W. D.	Wg. Cr.	1.12.41
4665	—— A. W.-G.	ASO (WAAF)	20. 5.42
89562	—— B.	FO (E)	21. 3.42
37977	—— B. A.	SL	1.12.41
2092	—— B. E. S.	ASO (WAAF)	14. 6.41
79942	—— B. H.	FO (E)	1. 2.41
102818	—— C.	APO (Tr)	12. 3.41
67899	—— C. C.	APO (Tr)	24. 3.41
33327	—— C. H.	FO (T) (e)	2. 3.42
105304	—— C. J. N.	PO (E)	14.11.41
72437	—— C. M.	SL	1. 6.42
69986	—— C. M.	FO (M)	13. 6.41
114812	—— C. T. G. R.	APO (Tr)	11.11.41

Personal No.	Name.	Rank.	Seniority.
36270	Miller, C. W.	FL	13. 4.42
	—— C. W. A. [25e]	—	—
101059	—— C. W. C.	PO	29. 6.41
115390	—— D. B.	APO (T) (S)	7. 1.42
113167	—— D. C.	PO (E)	5. 2.42
121878	—— D. H.	APO (Tr)	19. 1.42
84626	—— D. McF.	FO (A)	11.10.41
115594	—— D. O.	PO (O)	8.12.41
37684	—— D. R.	SL	1.12.41
111751	—— D. W.	PO (ASD)	14. 1.42
117184	—— E. B.	PO (ASD) (en)	11. 4.42
1014	—— E. C. G.	ASO (WAAF)	10. 8.40
79943	—— E. E.	FO (E)	24. 7.41
101696	—— E. G.	PO (ASD)	18. 9.41
81087	—— E. V. P.	FL (ASD)	1. 3.42
63799	—— E. W.	FO	12. 2.42
13175	—— F.	FO (*ret*)	1.10.19
47966	—— F. A.	PO (T) (e)	16. 1.42
63358	—— F. C.	PO (E)	13. 6.41
44716	—— F. L. S.	FO (B)	12. 9.41
44936	—— F. R.	FO (T) (e)	30.10.40
88310	—— G. A.	FO (ASD)	22.11.41
2083	—— G. E.	ASO (WAAF)	16. 6.41
67799	—— G. F.	PO (ASD)	27. 6.41
2084	—— G. H.	ASO (WAAF)	30. 6.41
108336	—— G. Handscombe	APO (Tr)	5. 9.41
82281	—— G. Henry	FO (ASD)	1. 1.42
370111	—— G. I.	WO	1. 2.41
3004	—— G. J.	ASO (WAAF)	15. 9.41
83744	—— G. McN.	FO (B)	13. 7.41
68955	—— G. R.	PO (ASD)	9. 8.41
46099	—— G. T.	FO (T) (a)	10. 3.41
80013	—— H. A. M.	FL (ASD)	21. 3.40
118463	—— H. G.	FL (M)	27. 2.42
64584	—— H. H. F.	APO (Tr)	16. 4.41
43041	—— H. H. J.	FO	13. 7.41
64606	—— H. L.	APO (Tr)	18. 4.41
70464	—— H. N.	SL (T) (a)	1. 12.41
	—— H. T. W. W. [25]	—	—
121032	—— H. W.	APO (Tr)	30. 3.42
102965	—— I. E.	PO	12. 5.41
47276	—— I. S.	PO	13.10.41
114917	—— J. A. G.	PO (ASD)	28. 2.42
32606	—— J. C. K.	APO (Tr)	24. 3.41
32015	—— J. D.	Wg. Cr.	1. 3.41
80363	—— J. D.	PO	1. 5.42
115698	—— *Rev.* J. E.	SL (Ch)	25.11.41
1998	—— J. G. E. F. [1020]	—	—
89251	—— J. H.	FO (A)	25. 1.42
3457	—— J. M.	ASO (WAAF)	13.10.41
103888	—— J. R.	PO (R)	9.10.41
106284	—— James S.	PO (E)	28.11.41
31455	—— John S.	FL (E)	1.12.41
5693	—— K. J.	S (PMNS)	30.12.41
40478	—— K. MacI.	FL	23. 8.41
116052	—— K. R.	PO (O)	3. 2.42
78476	—— Lawrence	FL (ASD)	1. 6.42
40411	—— Leonard	FL	28. 5.41
83376	—— L. A.	FO	26. 3.42
33893	—— L. F.	FO (ASD)	9. 8.41
3005	—— M. A.	ASO (WAAF)	15. 9.41
35491	—— M. B.	FO (E)	25.11.41
50957	—— M. L.	FO (ASD)	8. 2.42
133073	—— N. B.	WO	30. 6.35
79279	—— N. J. [13]	PO	29. 4.42
86425	Miller, N. S.	FO (O)	8. 9.41
67865	—— O. E.	APO (Tr)	14. 3.41
125216	——P.	APO (Tr)	12. 3.42
106619	—— P. G.	PO (ASD)	12.11.41
112207	—— P. H. S.	PO (ASD)	21. 1.42
36143	—— R.	SL	1. 9.41
123201	—— R. A.	PO	28. 5.42
	—— R. B. F.	S (PMNS)	31. 3.37
100733	—— R. F.	PO (ASD)	30. 8.41
125071	—— R. F. E.	APO (Tr)	30. 1.42
335785	—— R. G.	WO	1. 8.38
80382	—— R. G.	PO	11. 4.42
115391	—— R. H.	PO	6.12.41
117567	—— R. H.	PO (ASD)	19. 1.42
111576	—— R. I. M.	PO (ASD)	15. 1.42
81349	—— R. J.	FO	25. 4.41
60131	—— R. K.	PO	22.12.40
115964	—— R. McK.	FO (M)	16. 1.42
87460	—— R. S.	FO	27.10.41
85680	—— R. W.	FO	29. 9.41
78412	—— S.	FO (E)	13. 5.41
103889	—— S. C.	PO (ASD)	9.10.41
105101	—— S. E.	APO (Tr)	29. 7.41
81016	—— S. H.	FO	26. 5.41
	—— T. C.	GC (A)	1. 3.40
113695	—— T. C. F.	APO (Tr)	11.11.41
107060	—— T. G.	APO (Tr)	25. 6.41
108577	—— T. W. L.	PO (R)	10.12.41
70465	—— Wilfred	FL	3. 9.40
77048	—— William	SL (ASD)	1.12.41
64828	—— Walton	PO	21. 6.41
	—— W. D. [25c]	—	—
114918	—— W. Dinsmore	PO (ASD)	28. 2.42
14188	—— W. Duff	SL (M)	1. 6.41
100734	—— W. F.	PO (ASD)	30. 8.41
	—— W. G. C. [7]	—	—
48540	—— W. J. H.	APO (T) (e)	2. 2.42
87521	—— W. M.	FO (ASD)	22.10.41
103605	—— W. R.	PO (ASD)	9. 8.41
521648	—— W. S.	WO	1.10.41
119382	Millers, J. G.	APO (Tr)	24.12.41
73820	Millett, C. B.	FO (T) (a)	4.11.39
45631	—— E. C.	FO (ASD)	18. 4.42
112647	—— E. J.	PO (ASD)	8. 9.41
85694	—— L. W.	FO (O)	8. 9.41
3243	—— R. D.	ASO (WAAF)	29. 9.41
	—— W. [24a]	GC (*ret*) (E)	1. 1.37
3184	Millhouse, P. W.	ASO (WAAF)	22. 9.41
120860	Millichamp, C. D.	PO	20. 4.42
81582	—— G. C.	FO (A)	12. 8.41
122861	Millichap, H. J.	APO (Tr)	9. 3.42
111781	—— R. E.	PO	6. 8.41
355255	Millidene, F.	WO	1. 9.41
63332	Millidge, S. R.	APO (Tr)	2. 4.41
116987	Milligan, C. L.	PO	19. 2.42
40553	—— D. N.	FL	6. 6.41
	—— E. G.	S (PMNS)	5. 9.41
37435	—— F. M.	SL	1. 9.41
125013	—— G. B.	APO (Tr)	28. 3.42
69846	—— J. M.	APO (Tr)	8. 5.41
72076	—— W.	SL (M)	27. 2.41
110555	—— W. L.	FO (M)	21.11.41
590359	Milliner, E. J.	WO	1. 7.41
72223	Milling, E. M.	FL (E)	1. 3.41
77816	—— H. B.	FL (ASD)	25. 9.40
103890	Millington, A.	PO (ASD)	9.10.41
101759	—— A. A.	PO (ASD)	25. 9.41
327123	—— A. O.	WO	1.10.40
62929	—— E. C.	APO (Tr)	27. 3.41
25124	—— E. G. L.	SL	1.12.41
63646	—— E. H.	APO (Tr)	5. 4.41
116411	—— E. R.	PO	25. 2.42

Personal No.	Name.	Rank.	Seniority.
85979	Millington, G.	FO (ASD)	1. 7.41
44405	—— J. H. V.	FO	7. 8.41
60221	—— N. F.	FO (T) (s)	17. 1.42
87547	—— R. H.	FO (ASD)	22. 6.41
44250	—— R. J.	FO (ASD)	12. 7.41
590005	—— R. V.	WO	1.10.40
114507	Millinson, W. E.	APO (Tr)	12. 9.41
80649	Millis, C. H. G. [16]	FL (ASD)	15. 3.41
100771	Millman, J. G.	PO (ASD)	4. 9.41
750	Milln, E. B.	ASO (WAAF)	22. 6.40
115317	Millns, R. F.	PO (O)	19. 1.42
85081	Millott, N.	FO (T) (s)	19. 5.42
118989	Millo, L. A.	PO (ASD)	12. 4.42
31343	Mills, Anthony	FL (E)	1. 9.41
	—— Albert	PO (ASD)	4.11.39
350182	—— Alexander	WO	1. 6.40
118465	—— A. A. F.	PO	24. 1.42
34097	—— A. C.	SL	1. 9.41
74724	—— A. C. L.	FL	18. 9.41
	—— Albert E.	WO	1. 4.31
87676	—— Arthur E.	FO	26. 8.41
	—— A. K.	Hon. Wg. Cr. (ASD*)	27. 7.41
86186	—— A. S. H.	PO (ASD)	5.10.40
82451	—— B. N.	FO (ASD)	22. 4.41
119412	—— C.	PO (ASD)	16. 5.42
44015	—— C. F.	FO (T) (s)	30. 5.41
60222	—— D. F. L.	FO (ASD)	17. 1.42
87882	—— D. H.	FO (ASD)	8.11.41
100012	—— *Rev.* D. J. A.	SL (Ch)	18. 3.41
105158	—— D. R.	PO (G)	12. 9.41
70466	—— D. R. P.	FL (ASD)	13. 4.41
109886	—— F.	APO (Tr)	23. 9.41
16305	—— F. Cecil	WO	1. 7.41
67245	—— F. Charles	PO (ASD)	3. 6.41
66702	—— F. D.	APO (Tr)	1. 2.41
105351	—— F. D. F.	PO (A)	24.10.41
	—— F. G.	FL (T) (e)	1. 4.41
72488	—— F. J.	FL (E)	1. 6.41
72311	—— F. L.	SL (E)	1. 3.42
101183	—— F. W.	PO (ASD)	11. 9.41
33091	—— G. A.	Wg. Cr.	1. 9.41
	—— G. C. [19*a*]	—	—
44506	—— G. D.	FO (T) (e)	1. 4.41
	—— G. H.	GC	1. 6.41
85159	—— G. K.	FO (ASD)	10. 9.41
90542	—— Harold	SL (B)	1.12.41
107132	—— Harold S.	PO (ASD)	29.11.41
83021	—— Harry J.	FO (ASD)	30. 5.41
84372	—— Herbert	FO (ASD)	24. 7.41
351824	—— H. F. B.	WO	1.10.41
65789	—— Henry J.	APO (Tr)	3. 4.41
80201	—— I. R. A.	PO	9. 7.41
43016	—— James	FL (G)	17. 1.42
117811	—— John	PO (G)	14. 3.42
101414	—— J. C.	PO (E)	19. 9.41
74372	—— J. E.	PO (ASD)	26. 9.39
46487	Mills, J. H.	PO (T) (e)	3.10.41
64890	—— J. Percival	FO	24. 4.42
90745	—— J. Preston	FL (ASD)	1. 3.42
110046	—— J. Peter	PO (ASD)	24.12.41
48166	—— J. W.	FO (T) (a)	1.11.41
	—— K. C.	S (PMNS)	1. 4.41
117147	—— K. F.	PO (G)	29. 1.42
105260	—— K. G. L.	PO (ASD)	29.10.41
79190	—— L. A. J.	FO (G)	15. 5.41
68486	—— Leslie H.	APO (Tr)	30. 3.41
114387	—— Laurence H.	PO (ASD)	19. 2.42
103290	—— N.	PO (E)	16.10.41
113168	—— R. C.	PO (ASD)	5. 2.42
113129	—— R. H.	PO (ASD)	11.12.41
05142	—— R. L.	Wg. Cr.	1.12.40
364193	—— R. O.	WO	1. 1.41
	—— R. P.	AVM (*ret*)	1. 7.33
		AVM (CC)	1.12.41
36067	—— R. S.	SL	1.12.40
61516	—— R. W. C.	FO (T) (e)	1. 2.42
21351	—— S. E. D.	FL (A)	1. 4.41
218926	—— S. F.	WO	1. 4.41
103891	—— Stanley F.	PO (R)	9.10.41
80591	—— T. C.	FO (T) (e)	24.11.41
4939	Mills-Thomas, B.	ASO (WAAF)	10. 6.42
100144	—— T. W. H.	PO (ASD)	27. 8.41
87198	—— W. H.	FO (ASD)	21. 7.41
114134	—— W. G.	PO (ASD)	21.12.41
105543	—— W. J. C.	PO (ASD)	30.10.41
91022	—— W. J. S.	FO (T) (a)	3. 9.40
35359	—— W. L.	FO (T) (e)	12. 6.39
67209	—— W. M.	FO (ASD)	23. 5.42
65120	—— W. S.	APO (Tr)	1. 2.41
63420	Millson, A. E.	PO	3. 4.41
41861	—— A. W.	FL	21.10.41
343869	—— C. H.	WO	1. 6.40
68949	—— R. H.	PO (R)	9. 8.41
88813	—— V.	PO (ASD)	22.11.40
509613	Millward, A.	WO	1. 1.41
107462	—— C. I.	PO (ASD)	14. 1.42
79765	—— C. J.	FL (ASD)	1. 6.42
119455	—— E. L.	PO (T) (s)	27. 2.42
37201	—— R. A.	FL	16.11.39
103235	—— W. [17]	PO (ASD)	8.10.41
35108	Millyard, H. L.	Wg. Cr. (T) (e)	1. 6.42
106224	Milmine, D.	PO	6. 9.41
77541	Miln, C. J.	FL (ASD)	3. 9.40
	Milne, A. [23]	—	—
104701	—— A.	PO (ASD)	22. 8.41
	—— A. E. [21]	—	—
7200	—— A. F.	WO	1. 5.41
101399	—— A. J. B.	APO (Tr)	4. 7.41
33273	—— C. D.	FL	3. 9.40
80070	—— D.	FO	9.11.41
101697	—— D. M.	PO (ASD) (mt)	18. 9.41
111703	—— E. F. W.	PO	25. 9.41
122226	—— E. J.	PO	7. 3.42
	—— F. M. [8*b*]	—	—
6784	—— F. R.	FO (ASD)	5. 7.41
65184	—— G.	APO (Tr)	10. 3.42
100847	—— G. J.	APO (Tr)	17. 4.41

Personal No.	Name.	Rank.	Seniority.
100554	Milne, G. K. T.	PO	23. 4.41
23283	—— H. C. de B. [6a]	FL (M)	10. 3.37
103892	—— J.	PO (ASD)	9.10.41
42758	—— J. A.	FO	21. 5.41
116896	—— J. A. B.	PO	16. 2.42
23320	—— J. D.	SL (M)	1.12.41
119356	—— J. H.	PO (G)	28. 3.42
81498	—— J. K.	FO (ASD)	4. 4.41
61906	—— *Rev.* J. M.	SL (Ch)	21. 1.41
90969	—— J. R.	Wg. Cr. (B)	1. 9.41
590766	—— J. R.	WO	1.3.42
1578	—— K. D.	ASO (WAAF)	25. 1.41
3244	—— L. M. I.	ASO (WAAF)	29. 9.41
808	—— M. I.	ASO (WAAF)	6. 7.40
2743	—— M. M. B.	ASO (WAAF)	25. 8.41
41606	—— R. F.	FL	3. 9.41
40129	—— R. M.	SL	1. 3.42
62068	—— R. M. M.	FO (ASD)	7. 3.42
116750	—— T	PO	18. 4.42
39106	—— T. K.	FL	3. 9.40
69873	—— W. A.	APO (Tr)	12. 5.41
86668	—— W. G. T.	FO	12.10.41
101698	Milne-Henderson, A. R.	PO (ASD)	18. 9.41
60710	Milner, D.	FO (E)	18. 4.42
113038	—— D. R.	PO (ASD)	28. 1.42
78413	—— E. J.	FL (E)	1. 6.42
75877	—— Geoffrey	SL (ASD)	1.12.41
72892	—— George	SL (ASD)	1. 6.42
31403	—— G. G.	FL (E)	1. 9.41
110732	—— H.	APO (Tr)	17. 9.41
100889	—— H. A. W.	APO (Tr)	14. 5.41
39553	—— J. C.	FL	3. 9.40
	—— J. E. A. [20]	—	—
81586	—— J. G.	SL (M)	5. 7.40
86386	—— J L.	FO	29. 9.41
73300	—— L.	FO (ASD)	17. 9.39
101777	—— R.	PO (E)	18. 9.41
117632	—— T.	PO (ASD)	25. 8.41
101001	Milnes, A. H.	PO	5. 7.41
33466	—— D. E. D.	PO	1.10.39
74354	—— G. E.	FL	26. 9.41
3380	—— M. B.	ASO (WAAF)	6.10.41
62329	—— N. S.	FO	9. 3.42
114919	—— R.	PO (ASD)	28.2.42
110165	—— S.	PO (ASD)	31.12.41
121865	—— W. G. F.	APO (Tr)	6. 1.42
108329	—— W. H. G.	APO (Tr)	25. 8.41
78414	Milsom, R. A.	FL	1. 6.42
28195	Milson, D. E.	SL	1. 3.42
100922	—— G. W.	FO	29. 3.42
106286	—— H. G. B.	PO (E)	28.11.41
77868	—— M. G.	FO (ASD)	10. 3.41
116911	Milsted, E.J.	PO	12. 1.42
4584	Milton, A. E. L.	ASO (WAAF)	6. 5.42
116855	—— A. G.	APO (Tr)	12.12.41
44696	—— A. R.	FO (ASD)	11. 2.41
39027	—— C. H.	SL	1.12.41
22119	—— H. E.	PO	15.10.41
113460	—— H. H.	PO (A)	6. 2.42
79944	—— J.	FO (E)	24. 7.41
111833	—— J. E.	PO (E)	6. 2.42
100840	Milton, J. H. V.	APO (Tr)	9. 4.41
42866	—— R. A. E.	FO	20. 4.41
123196	—— R. G.	PO (G)	6. 5.42
40934	—— W. J. E.	FL	3. 9.41
80863	Milward, H. C. R.	FL (ASD)	1. 6.41
84806	—— J. H.	FO (ASD)	10. 6.41
37201	—— R. A.	SL	1.12.40
47967	Milway, E. P. T.	PO (T) (e)	25.12.41
79214	Mims, D. S.	FO (G)	15. 6.41
48226	Minchin, R. A.	PO (O)	19. 3.42
	—— V. M.	S (PMNS)	1.11.29
84895	Minchinton, C. G.	FO (G)	23. 9.41
118466	Miner, *Rev.* H. B.	SL (Ch)	17. 2.42
62330	Minett, J. F.	PO	9. 3.41
61944	Mingard, N. S.	FO	7. 3.42
39889	Minifie, J. G.	FL	10. 2.41
108215	Minns, A. W.	APO (Tr)	25. 8.41
68682	—— E. C.	FO (D)	23. 5.41
124029	—— F. C. O.	APO (Tr)	2. 2.42
63971	Minor, N. G.	FO (ASD)	15. 4.42
46753	Minors, J. W.	PO (T) (e)	31.10.41
63431	Minster, F. J. R. T.	FO	24.11.41
112487	Minta, T. H.	PO	14.10.41
341193	Minter, G.	WO	1. 3.40
512164	—— L. E.	WO	1. 2.41
76231	—— W. L.	FL (ASD)	15.12.40
48292	Mintey, D. T. H.	APO (T) (e)	17.12.41
75249	Minto, G. W.	SL (ASD)	1.12.41
119579	—— J. C.	PO	28. 2.42
119219	Minton, D. J.	PO (ASD)	15. 6.42
45710	—— D.	FO (A)	1.10.41
3742	Minton-Senhouse, D.	ASO (WAAF)	27.10.41
66543	Minty, E.	FO	6. 5.42
91167	—— F. A.	FO (B)	3. 9.40
63126	Mirchandani, A. J.	PO (T) (s)	23.11.41
48966	Mirfin, E.	PO	1. 5.42
75837	Mirkin, W. H.	FL (M)	1.11.40
	Mirrlees, S. T. A.	SL (CC)	17.12.41
39554	Mirylees, A. S.	FL	3. 9.40
108908	Misdorp, H. W.	PO (ASD)	1.11.41
115794	Miskelly, A.	PO (G)	10. 1.42
4878	—— B. B.	ASO (WAAF)	3. 6.42
84240	Miskin, R. H.	FO (ASD)	14.10.41
118171	Misselbrook, B. J.	PO (O)	21. 2.42
34050	—— S. T.	Wg. Cr.	1. 9.41
42353	—— T. D.	FL	6. 1.42
5776	Missenden, C. I.	S (PMNS)	20. 4.42
43727	Mitcham, L. C.	FO (T) (e)	21. 3.40
116381	Mitchell, A.	PO	28. 2.42
119667	—— Alexander	PO (T) (s)	10. 3.42
39827	—— A. B.	SL	1. 3.42
63699	—— A. C.	APO (Tr)	8. 4.41
33373	—— A. D.	SL	1. 3.42
46995	—— Alfred E.	PO (ASD) (mc)	31.12.41
78014	—— Arthur E.	FO (T) (s)	13. 6.40
74611	—— A. L.	FL (E)	1.12.41
66721	—— Alan P.	APO (Tr)	18. 2.41
48220	—— B.	PO (T) (a)	7.11.41
39107	—— B. A.	FL	3. 9.40
543	—— B. S.	SO (WAAF)	1. 2.42
107427	—— C. A.	PO (ASD)	26.11.41

Personal No.	Name.	Rank.	Seniority
44247	Mitchell, C. E.	FO (T) (e)	3. 7.41
34244	—— C. H.	Wg. Cr. (T) (a)	1.12.41
1898	—— C. M.	ASO (WAAF)	5. 5.41
3979	—— C. M. F.	ASO (WAAF)	17.11.41
72204	—— C. R.	SL (E)	—.12.41
	—— C. Y.	FL (*ret*) (E)	1. 1.22
78415	—— David [25*a*]	FL (E)	1. 6.42
68059	—— David	APO (Tr)	8. 5.41
69439	—— D. C.	PO	26. 6.41
117856	—— *Rev.* D. C. H.	SL (Ch)	17. 3.42
68112	—— D. E.	FL (M)	23. 5.42
505998	—— D. G.	WO	1. 7.41
04136	—— D. R.	FL (*ret*)	1. 7.29
10047	—— Duncan	FL (E)	1. 1.21
61186	—— E. D.	FO (E)	28. 3.42
	—— E. G.	PO (CC)	1.12.41
100145	—— E. J.	PO (ASD)	27. 8.41
79117	—— E. M.	FL (ASD)	1. 6.42
73649	—— E. T.	WC (ASD)	1. 6.42
118641	—— E. W.	PO (O)	28. 2.42
67393	—— Frank	APO (Tr)	26. 3.41
113169	—— Frank	PO (ASD)	5. 2.42
106363	—— F. Alan	PO (O)	14. 6.41
76262	—— F. Arthur	SL (E)	1. 6.40
6028	—— F. G. S.	GC (T) (a)	1. 9.41
46210	—— George	PO (G)	12. 7.41
45483	—— George	FO (ASD)	4. 3.42
90886	—— G. A. [12]	FL (ASD)	1.12.41
103050	—— G. E.	PO	16. 8.41
	—— G. Le Q.	S (PMNS)	1. 4.41
2151	—— G. M.	ASO (WAAF)	21. 6.41
62553	—— Harry	APO (Tr)	15. 3.41
89526	—— Harry	FO (ASD)	20.12.41
70906	—— Henry	FL	10. 9.41
106526	—— H. C.	PO (O)	24. 8.41
84561	—— H. E. R.	FO (ASD)	8. 7.41
86868	—— H. G.	FO (T) (S)	19. 5.42
110162	—— H. J.	PO (ASD)	31.12.41
111515	—— H. J. F.	FO (D)	14.11.41
42017	—— H. K.	FL	6.11.41
105305	—— H. L.	PO (E)	14.11.41
90246	—— H. M.	SL	1. 9.40
100772	—— H. N.	PO (ASD)	4. 9.41
109357	—— H. R.	PO	25. 9.41
41447	—— H. T.	FL	6. 1.42
65968	—— I. A. M.	FO (D)	2. 5.41
337567	—— James	WO	4. 9.37
352657	—— James	WO	1. 6.40
104808	—— James G.	PO (ASD)	15.10.41
3078	—— Jean	ASO (WAAF)	15. 9.41
36233	—— John	FO	27. 9.40
108219	—— John	APO (Tr)	28. 8.41
65911	—— Joseph	APO (Tr)	1. 5.41
112208	—— J. A.	PO (ASD)	12.11.41
	—— J. C.	Wg Cr. (ASD)	1. 6.42
101466	—— J. G.	PO (G)	3. 7.41
102438	—— J. H. G.	APO (Tr)	11. 6.41
84046	—— J. H. S.	FO (B)	6. 8.41
69930	—— J.	APO (Tr)	26. 5.41
78986	—— J. L.	FL (O)	21. 4.42
69811	—— J. Malcolm	APO (Tr)	30 .4.41
81952	—— J. Munnoch	FO (B)	27. 6.41
85355	—— J. McP.	FO (ASD)	18. 9.41
88191	—— *Rev.* J. N.	SL (Ch)	19.11.40
48859	—— J. R.	FO (T) (e)	15.12.41
91049	—— J. R. P.	FL (ASD)	1. 3.42
110924	—— J. S.	PO (ASD)	7. 1.42

Personal No.	Name.	Rank.	Seniority.
101021	Mitchell, J. V. C.	PO	10. 6.41
21079	—— J. W.	Wg. Cr. (E)	1. 1.40
31078	—— Leonard	Wg. Cr.	1. 3.42
206308	—— Louis	WO	1. 5.40
69286	—— L. H.	APO (Tr)	9. 5.41
101128	—— L. J.	FO (ASD) (mt)	9. 6.42
70468	—— L. J. C.	FL	4. 9.40
5796	—— M. C.	S (PMNS)	19. 5.42
1923	—— M. K.	ASO (WAAF)	3. 5.41
	—— M. P.	WO	1. 3.41
103893	—— N.	PO (ASD)	9.10.41
2188	—— N. E. T.	ASO (WAAF)	11. 8.41
64139	—— O. H.	APO (Tr)	30. 3.41
2558	—— O. M.	ASO (WAAF)	11. 8.41
4594	—— P. A. M.	ASO (WAAF)	13. 5.42
101554	—— P. C.	PO	3. 7.41
37821	—— P. D. F.	FL	3. 9.40
88139	—— P. F.	FO (ASD)	21.10.41
42252	—— P. H. G.	FL	9. 3.42
65957	—— P. W. L.	PO (A)	12. 7.41
79354	—— *Rev.* Richard	SL (Ch)	20. 5.40
	—— Robert	FL (CC)	8. 4.42
110001	—— Reginald A.	PO (ASD)	4.11.41
62259	—— Richard A.	PO	12. 3.41
63737	—— Robert Allen	FO (M)	1. 4.41
79091	—— Robert Armstrong	FL (ASD)	1. 6.42
48673	—— R. C.	APO (T) (S)	25. 3.42
63544	—— R. A. C.	APO (Tr)	1.2.41
78341	—— R. G.	FO (ASD)	5. 4.41
46700	—— R. J.	PO (T) (S)	18. 7.41
87268	—— R. L.	FO (ASD)	28. 8.41
511054	—— R. M.	WO	15.11.41
109570	—— R. P. W.	PO (A)	26.12.41
45093	—— R. R.	PO	29.11.40
74723	—— R. R. L.	FL	18. 9.41
341359	—— S. E.	WO	17.10.38
44089	—— S. F.	FO (T) (e)	16. 5.41
	—— S. G. [7]	—	—
34232	—— S. H. E.	FL (A)	1. 1.41
80747	—— Thos.	FO (E)	24. 7.41
108583	—— Thos.	PO (R)	10.12.41
84220	—— T. F.	FO (ASD)	25. 8.41
106769	—— T. M.	PO (ASD)	19.11.41
75679	—— T. V.	FL	15. 6.41
37755	—— V.	SL	1.12.41
61715	—— Wm. Chas.	APO (Tr)	22. 2.41
105532	—— W. E.	PO (ASD)	30. 8.41
63859	—— W. E. C.	FO (B)	27. 3.42
	—— *Sir* William G. S.	AM (*ret*)	1. 7.37
77380	—— W. J.	FL (ASD)	1. 3.42
122266	—— William J.	APO (Tr)	9. 3.42
2093	—— W. LeQ.	ASO (WAAF)	14. 6.41
43838	—— W. R.	FO	9. 5.41
87929	—— W. W.	FO (ASD)	9.11.41
31283	Mitchell Dawson, G. D.	FL (E)	1. 9.41
63013	Mitchell-Fox, T.	APO (Tr)	31. 3.41
18023	Mitchelmore, H. D.	SL	16.10.41
44032	Mitchem, I. W.	FO (ASD)	11.12.40
102558	Mitchener, C.	PO	22. 6.41
3097	—— E.	ASO (WAAF)	22. 9.41
41943	Mitchinson, H. F.	PO	3. 2.41
513922	—— S. H.	WO	1.10.41

Personal No.	Name.	Rank.	Seniority.
957	Mitford, B. R.	ASO (WAAF)	3. 8.40
63378	Mitton, A.	FO (A)	31. 5.42
86774	—— B. G.	FO (T) (e)	15. 1.42
65121	—— F.	APO (Tr)	1. 2.41
86481	—— J. C.	FO (A)	29. 1.42
74907	—— W.	SL (ASD)	6. 8.41
335366	Moat, A. S.	WO	1. 7.41
125007	Mobbs, E. G.	APO (Tr)	23. 3.42
64792	—— F.	PO (E)	4. 7.41
70470	Mobley, A. B.	FL	27.10.40
109765	—— F. J.	APO (Tr)	20. 3.41
13206	Mobsby, G. G.	SL (ASD)	1.12.41
90846	—— L. G.	FL (ASD)	20. 5.41
43597	Mochrie, J.	FL (ASD)	1. 3.42
115375	Mockett, P. H.	APO (Tr)	15.11.41
45431	Mockridge, G. A.	PO	8. 3.41
120567	Modard, A. G.	PO	14. 2.42
	Moddrel, M.	Mat. (*ret*)	1. 7.28
118474	Modera, J. R. S.	PO	2.12.41
	Modin, C. O. F.	AC	1. 3.41
24098	Modley, L. W. W.	FL (ASD)	3.12.40
65719	Modra, F.	APO (Tr)	1. 2.41
105533	Modral, F.	PO (ASD)	30.10.41
113565	Moeller, C. G.	PO (ASD)	12. 2.42
65646	Moeran, D. W.	PO (ASD)	2. 5.41
83894	—— E. W.	FO (ASD)	9. 8.41
120762	Moes, G. I. A.	PO	18. 4.42
114920	Moffat, J. K.	PO	4.11.41
102994	—— R. H.	PO	9. 8.41
117429	—— W. I.	PO	4. 4.42
100830	Moffatt, A. B.	APO (Tr)	3. 4.41
83914	—— C. A.	FO (ASD)	10. 6.41
353446	—— H. A.	WO	1 6.40
118467	—— J. D.	PO	2.12.41
45687	—— J. W.	PO (O)	16. 4.41
101914	—— L. P. J.	APO (Tr)	16. 5.41
87884	—— T. J.	FO (ASD)	8.11.41
566018	—— W. M. F.	WO	1. 4.41
40736	Moffet, A. O.	FL	3. 9.41
83572	—— J.	FO (E)	27. 9.41
118765	Moffett, J. E.	FO (M)	10. 4.41
120232	Moffitt, D. G.	PO (ASD)	15. 6.42
348848	—— G.	WO	1. 5.40
76288	Mogg, E. W.	FL (D)	28.11.40
90028	—— F. G.	SL (M)	24. 8.39
4848	—— S. M.	ASO (WAAF)	3. 6.42
	Moggridge, M. H. Y.	—	—
107507	Mogridge, W. J. L.	PO (ASD)	23. 7.41
79050	Mohan, A. S.	FO (T) (S)	11.11.41
40935	Moir, D. T.	FL	3. 9.41
113494	—— E. A.	PO	5.11.41
3212	—— E. M.	ASO (WAAF)	29. 9.41
42961	—— G.	FL (G)	17.1.42
24011	—— J. F.	Wg. Cr.	1. 3.42
43296	—— J. R.	FO (T) (a)	15. 2.40
1540	—— K. B.	SO (WAAF)	1. 6.42
2297	—— M. McW.	ASO (WAAF)	14. 7.41
87310	Moira, C. G.	FO (A)	14.12.41
89332	—— J. A. V.	FO	24.11.41
69921	Mold, A. H.	APO (Tr)	23. 5.41
109251	—— G.	PO (ASD)	17.12.41
245849	—— R. V.	WO	3.10.39
103404	Molden, C. C.	APO (Tr)	15. 4.41
109901	—— W. H.	PO (R)	10.12.41
80081	Mole, A. B.	PO	2. 4.41
112539	—— D. C. L.	PO (O)	24.11.41
05154	—— E. L. [25*a* (iii)]	Wg. Cr. (T) (e)	1. 6.40
	Moles, G. A. [19*a*]	—	—
26116	Molesworth, A. O. [12*c*]	Wg. Cr.	1. 9.40
80828	Molesworth, J. H. N.	FO	15. 6.41
110923	—— R. L.	PO (ASD)	28. 9.41
	—— W. E.	M (*ret*) (PMNS)	1. 7.29
75757	Molesworth St. Aubyn	APO (Tr)	1.12.41
110816	Moll, E. H.	PO	25. 9.41
120293	—— E. W.	APO (Tr)	—
86111	—— J. W.	FO (R)	28. 9.41
15021	Mollard, R. P.	FO (RAFO)	28.12.22
42318	Moller, P.	FO	20. 2.41
100930	Mollison, J. B.	APO (Tr)	3. 6.41
65647	—— J. P. C.	PO (ASD)	2. 5.41
83821	Molloy, H. T.	FO (ASD)	20. 7.41
46009	—— T.	PO (ASD)	27. 8.41
90237	Moloney, B. H.	FL	3. 9.41
46158	—— E. W. J.	FO (ASD)	1. 4.42
75229	—— M. V.	SL (B)	1.12.41
22050	—— T. F.	Wg. Cr. (T) (s)	1. 3.40
62871	Molony, B. C.	APO (Tr)	19. 2.41
77096	—— J. G.	FL (M)	1. 1.41
84505	—— J. T.	FO (ASD)	23. 6.41
3006	—— M.	ASO (WAAF)	15. 9.41
74185	—— T. J.	FL (ASD)	1. 3.42
113037	—— T. St. P.	PO (ASD)	28. 1.42
565175	Molyneaux, H. S.	WO	1. 2.41
73301	—— J.	FO (ASD)	2. 9.39
66788	—— J. C.	APO (Tr)	12. 3.41
72893	—— M. H.	FL (R)	1.12.41
79945	—— W. E.	FO (E)	29. 7.41
114120	Molyneux, F.	PO (ASD)	29.12.41
46961	—— H. C.	FO (T) (S)	18. 7.41
119280	—— R.	PO (O)	30. 1.42
63379	Monachan, J. C.	FO (A)	31. 5.42
5700	Monaghan, A. M.	S (PMNS)	6. 1.42
121324	Monahan, A. C.	PO (O)	29.12.41
100735	Monck, H. G. H.	PO (ASD)	30. 8.41
108735	—— M. A.	PO (ASD)	10.12.41
	Monck-Mason, G. N. G.	SL (E)	1. 9.40
29114	Monckton, C. L.	FL (RAFO)	1. 4.39
62783	—— J. [11]	FO (ASD)	31. 1.42
75426	—— W. H. A.	SL (ASD)	1.12.41
2895	Moncrieff, D. F. E. B.	ASO (WAAF)	8. 9.41
108236	—— F. H. W.	PO	2. 7.41
74186	—— H. A.	FL (ASD)	1. 3.42
47737	—— L. W. J.	PO	6.12.41
69937	—— W.	APO (Tr)	5. 6.31
44370	Moncur, D.	FO (T) (e)	14. 3.40
120856	—— W. K.	PO	20. 4.42
349233	Monday, A. A.	WO	1. 7.41
100934	—— T. E.	APO (Tr)	4. 6.41
11192	Money, K. R.	Wg. Cr. (*ret*) (A)	1. 1.38
78917	—— R. W.	FO (T) (s)	30. 9.40
72895	—— W. G. M.	FO (T) (s)	29. 8.39
72896	Money-Kyrie, R. E. [25*a* (i)]	FL (ASD)	5.11.40
119281	Monger, R. F.	PO (O)	24.11.41
102319	Monico, R. P.	PO (ASD)	4. 9.41
63103	Monk, A. G. De B. G.	FO	23. 3.42
39942	—— C. L.	FL	15.10.40
	—— E.	WO	25. 2.38
43395	—— E. G.	FO (T) (e)	21. 3.40
114921	—— F.	PO (ASD)	28. 2.42
67285	—— F. T.	APO (Tr)	1. 2.41
24074	—— G. W. [12*a*]	SL	1. 9.41
65320	—— H. F. D.	APO (Tr)	26. 4.41
36104	—— J. Walter	SL	1.12.41
101097	—— J. Wyatt	PO	19. 6.41

Personal No.	Name.	Rank.	Seniority.
85492	Monk M. P. [23a]	FO (E)	25.11.41
22023	—— R. C. H. [24]	SL	19.11.41
122227	—— R. R.	PO	14. 3.42
346423	—— W. S.	WO	4. 9.37
	Monk-Jones, R. [5]	—	—
83636	Monkhouse, A. L.	FO (A)	21. 9.41
75148	—— M. W.	FL (A)	1. 7.41
66755	Monkman, A.	APO (Tr)	8. 3.41
91132	—— G. B.	FL (B)	1. 6.41
05211	Monks, A. T.	Wg. Cr.(T)(s)	1. 3.41
21261	—— B. L.	WO	1. 5.41
62775	—— E.	FO (ASD)	19. 2.42
63896	—— E. J.	FO (ASD)	11. 4.42
120514	—— H. H.	PO	29. 4.42
	—— J. M.	S (PMNS)	1. 4.41
76137	—— K. W.	FL (M)	15.11.40
105931	—— S.	PO (ASD)	5.11.41
68847	—— W. J.	FO (B)	27. 5.42
77395	Monnickendam, L.	FL (ASD)	1. 6.42
76492	Monro, H.	SL (ASD)	1.12.41
66674	—— H. C.	APO (ASD)	17. 4.41
63949	—— I.	PO (ASD)	18. 4.41
107170	—— T. A. H.	FO (M)	29. 8.41
7685	Monroe, S. J.	SL	1. 6.42
624	Monsell, J. V.	SO (WAAF)	1. 3.42
69495	Monson, W. H.	PO	26. 6.41
83637	Mont, C.	FO (A)	21. 9.41
86433	Montagu, C. S. B.	FO	18. 1.42
	Montagu-Douglas-Scott, *Lord* H.	Hon. AC (AAF)	19. 3.40
82301	Montagu Smith, E.	FO (ASD)	4. 7.41
86869	Montagu-Woods, S. M.	FO (ASD)	11.10.41
86261	Montague, F. S.	FO (E)	5. 6.41
333622	—— H. J.	WO	1. 6.40
74187	Montague-Beart, A. L.	FL (ASD)	1. 3.42
45874	Montanini, V. M.	FO (T) (s)	28. 3.41
65769	Monte, L. B.	APO (Tr)	12. 3.41
3098	Monteath, D.	ASO (WAAF)	22. 9.41
85852	—— G. D.	FO (T) (s)	29. 3.41
60319	Montefiore, N.	FO	1. 1.42
70471	Monteith, W. N.	FO	5.11.40
82989	Montford, F. A.	FO (G)	26. 8.41
104601	Montgomerie, J. F.	PO (T) (s)	5.11.41
75149	—— R.	FL (A)	1.12.41
16157	Montgomery, A. H.	Wg. Cr.	1. 3.40
75367	—— D. H.	SL (ASD)	1.12.41
60854	—— E.	FO (T) (s)	2. 1.42
4940	—— E. A.	ASO (WAAF)	10. 6.42
3595	—— E. D.	ASO (WAAF)	20.10.41
27110	—— G. R. [22b]	Wg. Cr.	1.12.40
333324	—— J.	WO	1. 1.42
122520	—— J. G.	PO (O)	22.12.41
68309	—— J. Q.	PO (ASD)	6. 8.41
350871	—— N.	WO	1. 3.40
48599	—— R. A.	PO (T) (c)	27. 3.42
76418	—— R. M.	FL (ASD)	22. 8.41
84290	—— S. D. B.	FO (ASD)	4. 9.41
	—— T.	Wg. Cr. (M)	1. 6.42
90817	—— W. N.	SL (M)	1.12.41
04138	Montgomery-Moore, R. J. [16]	Wg. Cr.	29. 3.42
4066	de Montmorency, C. M. W.	ASO (WAAF)	24.11.41
67161	Montrose, J. L.	FO (ASD)	16. 5.42
3121	Monypenny, E. M. M.	ASO (WAAF)	22. 9.41
109731	Moodey, E. C.	APO (T) (s)	17.10.41
4623	Moodie, C. I.	ASO (WAAF)	13. 5.42
107255	—— J. K.	PO (G)	19. 8.41
64607	—— O. S.	APO (Tr)	18. 4.41
75860	—— P. A.	SL (ASD)	1.12.41
44758	Moody, A. J.	FO (O)	4.10.41
105534	—— A. J. B.	PO (ASD)	30.10.41
108061	—— B. C.	FL (ASD)	31.12.40
19118	—— B. E.	SL	1. 9.41
122399	—— C. L.	PO	1. 5.42
117699	—— D. B.	PO (G)	2. 3.42
118929	—— D. G.	PO (O)	20. 3.42
47366	—— E.	PO	17.10.41
65013	—— E. D. [14]	FO (ASD)	25. 4.42
40006	—— E. Q.	SL	1. 6.42
4680	—— E. S.	ASO (WAAF)	20. 5.42
78846	—— G. C. R.	FO	1. 8.41
67271	—— G. E.	PO (ASD)	30. 7.41
13216	—— G. F.	FL	1. 7.25
86992	—— H. E.	FO (M)	15.10.40
106070	—— H. R.	PO	10. 9.41
44428	—— H. W.	FO (T) (e)	14. 3.40
1990	—— L. M. M.	ASO (WAAF)	24. 5.41
82737	—— P.	PO (O)	28. 7.40
85708	—— P. C.	FO (G)	30.11.41
110927	—— R. C.	PO	11.11.41
2281	—— S. G.	ASO (WAAF)	14. 7.41
104312	Moon, A. R.	APO (Tr)	24. 7.41
46396	—— D. C.	PO (O)	14. 8.41
64923	—— H. H.	PO	27. 4.41
47615	—— H. J.	PO (T) (e)	24. 9.41
100389	—— H. N.	APO (Tr)	20. 5.41
2710	—— M. A.	ASO (WAAF)	18. 8.41
47805	—— P. A. H.	PO (G)	2. 2.42
106374	—— R.	PO	30. 8.41
102929	—— R. V.	APO (Tr)	5. 7.41
365287	—— R. W. J.	WO	1.12.40
13160	—— T. H.	Wg. Cr. (T) (e)	1. 9.40
27231	—— V. R.	SL	1. 9.41
86219	—— W. B.	FO (ASD)	5. 6.41
115769	Mooney, B. F.	PO	28. 1.42
64793	—— F. H.	PO (E)	4. 7.41
120499	—— R. L.	PO	14. 4.42
	—— W. J. [10b]	—	—
514	Moor, C. M.	ASO (WAAF)	9. 3.40
2332	Moorby, V. I.	ASO (WAAF)	12. 7.41
21375	Moorcroft, A.	FL (A)	1.12.41
2636	—— B. F.	ASO (WAAF)	11. 8.41
118468	—— L.	PO (R)	18.11.41
113284	Moore, A.	PO (E)	20. 2.42
65698	—— Alfred	PO (ASD)	21. 7.41
116731	—— A. B.	PO (ASD)	11. 9.41
67079	—— A. D.	PO (O)	18. 5.41
68622	—— A. E.	APO (Tr)	1. 5.41
1899	—— Agnes E.	ASO (WAAF)	5. 5.41
4080	—— Annie E.	ASO (WAAF)	24.11.41
81588	—— A. G.	FL (M)	2. 7.40
509399	—— A. H.	WO	1. 9.41
60842	—— A. H.	PO (B)	7. 1.41
10128	—— Alick J.	Wg. Cr. (A)	1. 7.39
328351	—— Arthur J.	WO	15. 5.40
41448	—— A. N.	FL	3. 9.41
75955	—— A. P.	FL (E)	1. 3.42
31234	—— A. P. B.	SL (E)	1. 6.42
102100	—— A. R.	PO	18. 7.41
4527	—— A. T.	ASO (WAAF)	6. 5.42
2966	—— B. D.	ASO (WAAF)	22. 9.41
01210	—— B. F.	SL (*rel*)	1. 4.18
		SL (ASD)	1.12.41
69562	—— B. G. R.	FO (ASD)	18. 4.42

Personal No.	Name.	Rank.	Seniority.
100146	Moore, C. C.	PO (ASD)	27. 8.41
45129	—— C. D.	FO (T) (s)	5.11.40
122613	—— C. E.	APO (Tr)	24. 2.42
68796	—— Cecil G.	PO	17. 6.41
62901	—— Charles G.	APO (Tr)	26. 3.41
77176	—— Cyril G.	PO (T) (e)	10. 1.41
11117	—— Charles H.	Wg. Cr. (A)	1. 1.37
43992	—— C. Handel	FO (T) (e)	14. 3.40
67850	—— C. Harold	APO (Tr)	7. 3.41
67028	—— C. J.	FL (N)	12. 5.42
89109	—— C. J. G.	FO (ASD)	8.11.41
26185	—— C. S.	Wg. Cr.	1. 3.41
118469	—— C. T. N.	PO (R)	18.11.41
4646	Moore-Dillon, U. M.	ASO (WAAF)	20. 5.42
347484	—— D.	WO	1.10.40
77595	—— Donald C.	FL (M)	6. 2.41
47549	—— Douglas C.	PO (G)	13.11.41
82863	—— Donald G.	FO (ASD) (mc)	29. 7.41
119007	—— Desmond G.	PO (ASD)	20. 4.42
46081	—— D. H. A.	FO	1. 4.42
459	—— D. M.	SO (WAAF)	1.12.41
43917	—— E. B.	FO (A)	6. 6.41
31002	—— E. G.	Wg. Cr. (E)	1. 3.42
66651	—— E. M.	FO (ASD)	5. 2.42
64100	—— E. T.	APO (Tr)	13. 2.41
62580	—— E. W.	APO (Tr)	22. 3.41
110045	—— F. C.	PO (ASD)	24.12.41
47774	—— F. J.	PO	6.12.41
	—— F. P. [6]	—	—
122858	—— F. P. C.	APO (Tr)	4. 3.42
60921	—— F. R.	PO (ASD)	7. 2.41
23417	—— F. T.	FL (M)	4. 9.39
357310	—— G.	WO	1.12.41
45535	—— G. C.	FO (ASD)	27. 2.41
86032	—— G. Edgar	FO (ASD)	20. 9.41
110017	—— G. Edward	PO (R)	23.10.41
65259	—— G. H.	APO (Tr)	24. 4.41
62239	—— G. J.	FL (D)	11. 3.42
123141	—— G. J.	PO	14. 3.42
359138	—— H. F.	WO	1. 7.40
122897	—— H. G.	APO (Tr)	15. 4.42
88710	—— H. J.	FO	23.11.41
105535	—— H. L.	PO (ASD)	30.10.41
82418	—— H. R.	FO (T) (e)	21.12.41
45663	—— H. S.	PO (T) (e)	2. 8.41
78035	—— H. W.	FO (ASD)	15. 3.41
353099	—— H. W. S.	WO	1. 7.40
73302	—— Jack	FL (ASD)	14. 6.41
46379	—— Jack	PO (ASD) (mt)	15.10.41
108467	—— James	PO (ASD)	13.10.41
104166	—— John	PO (E)	17.10.41
104236	—— John	FO (D)	8. 8.41
100370	—— John	APO (Tr)	14. 5.41
87594	—— J. A. L.	FO (E)	10. 1.42
707	—— J. C.	SO (WAAF)	1. 3.42
05197	—— J. G. C.	SL	1. 4.39
42071	—— J. L.	FL	18.11.41
73468	—— J. M. J.	FL (ASD)	1.12.41
78080	—— J. R.	FL	4. 3.42
115080	—— J. S.	PO	14. 1.42
67873	—— J. T.	APO (Tr)	18. 3.41
100147	—— J. W.	PO (ASD)	27. 8.41
62187	—— Leslie A.	FO (E)	23. 4.42
69567	—— Lionel A.	PO (R)	13. 8.41
33328	—— L. M.	SL	1.12.41
26014	—— Lawrence P.	Wg. Cr. (T) (s)	1. 6. 40
117888	—— Leslie P.	PO (ASD)	4. 5.42
67162	—— L. W. H.	PO (ASD)	16. 5.41
	—— M.	S (PMNS)	1. 4.41
4597	—— M.	ASO (WAAF)	13. 5.42
809	Moore, M. J.	ASO (WAAF)	6. 7.40
35109	—— M. W.	Wg. Cr. (T) (e)	1. 6.42
122964	—— M. W.	PO	7. 3.42
370595	—— N.	WO	1. 7.40
43290	—— P. B.	FO	27. 7.41
120568	—— P. B. C.	PO (O)	10. 1.42
112401	—— P. J.	PO	8.11.41
65014	—— R.	FO (ASD)	25. 4.42
89878	—— R. C. [13]	PO (ASD)	3. 1.41
64677	—— R. C.	APO (Tr)	20. 4.41
73650	—— R. F. W.	FL (ASD)	15. 6.41
85369	—— R. G. [10]	FO (ASD)	28. 7.41
117848	—— *Rev.* R. G. C.	SL (Ch)	24. 2.42
77898	—— Richard H.	FL (M)	5. 3.41
40841	—— Robert H.	FL	3. 9.41
2252	—— S. G.	ASO (WAAF)	5. 7.41
89690	—— S. S.	FO (ASD)	27.12.41
89611	—— S. T. H.	FO (B)	13.12.41
116358	—— T.	APO (Tr)	29.12.41
511478	—— T.	WO	15.12.41
108905	—— T. C.	FO (ASD)	25. 1.42
42867	—— T. G.	FO	15. 6.41
47063	—— T. J.	FO	21. 8.41
	—— T. P. Y.	SL (*ret*)	1. 7.29
60251	—— U. C.	FO (A)	23. 2.42
35110	—— Walter	Wg. Cr. (T) (e)	1. 6.42
354274	—— Walter	WO	1. 8.40
521774	—— Wilfred	WO	1. 8.40
347292	—— Wilfred	WO	1. 9.41
84066	—— William	FO (ASD)	27. 6.41
510996	—— William	WO	1. 6.41
65551	—— W. D.	PO	27. 4.41
73763	—— W. G.	FO (Met*)	24.11.40
336401	—— W. J.	WO	1.11.40
115392	—— Wm. J.	PO	6.12.41
26015	—— W. M.	SL (E)	1. 6.40
		FO (*ret*)	30. 1.29
77947	—— W. R.	FO (G)	15. 6.41
40007	—— W. S.	FL	3.12.40
64443	—— W. W. T.	APO (Tr)	21. 2.41
88254	Moores, B.	FO (B)	5.11.41
114923	Moorfoot, V. J.	PO	18.12.41
109518	Moorhead, B.	PO (G)	18.10.41
4209	—— J. K.	ASO (WAAF)	31.12.41
122646	—— C.	APO (Tr)	19. 3.42
86770	—— E. C.	FO (ASD)	28. 6.41
103071	—— E. G.	PO (ASD)	1. 8.41
111999	—— G. J.	PO	18.11.41
116253	—— G. W.	APO (Tr)	10.12.41
101555	—— H. B.	PO	3. 7.41
72289	—— J. [23*b*]	SL (E)	1. 3.42
110738	—— J.	APO (Tr)	19. 9.41
109342	—— J. R.	PO (ASD)	1. 9.41
69533	—— S. E.	PO (ASD)	9. 6.41
44939	Mooring, H. A.	FL (T) (e)	18. 6.42
89995	Moorley, P. J. [24*b*]	PO (E)	29. 8.41
62707	—— M. R.	FO	27. 3.42
105712	—— W. F. S.	PO (A)	31.10.41
	Moorman, W. B.	—	—
85296	—— W. H. S.	FO (B)	4. 9.41
107254	—— D. C. W.	APO (T) (s)	29. 9.41
43759	—— J.	FL (E)	1.12.41
107254	Moors, D. C. W.	PO (T) (s)	27. 1.42
107644	Moorsom, F. G.	PO (ASD)	14. 1.42
46547	Moralee, J.	PO (ASD) (mc)	18.11.41
76555	Moran, *Rev.* J. C.	SL (Ch)	11.12.39
33504	Morant, R. A. L.	FO	21.10.41
86826	Morbey, C. E.	FO (ASD)	7.10.41

Personal No.	Name.	Rank.	Seniority.
73303	Morcom, H. G.	FL (T) (e)	16. 2.40
42868	—— P.	FL	20. 4.42
114529	Morcombe, W. G.	APO (Tr)	28.10.41
67774	Mordaunt, E. J.	PO (ASD)	30. 5.41
104715	—— G.	PO (ASD)	24. 8.41
106680	—— J. F.	FO (D)	7. 4.41
82958	—— R. C.	FO (O)	28. 7.41
76407	Mordecai, T. J.	FL (ASD)	1. 6.42
105536	Morden, L. H.	PO (ASD)	30.10.41
103522	More, A.	PO (O)	9. 8.41
60874	—— G. H. D.	FO (ASD)	28. 1.42
48424	—— J.	PO	2. 1.42
26161	—— J. W. C.	Wg. Cr.	1.12.40
73304	—— R. H.	SL (ASD)	2. 1.40
64070	—— D.	APO (Tr)	1. 2.41
1345	—— V.	SO (WAAF)	1. 3.42
80968	Morecroft, W. C.	FO (ASD)	22. 6.41
513784	Morehen, S.	WO	1. 3.41
72546	Morel, M. P.	FL (M)	21. 2.40
65422	Moreland, A. C.	PO (E)	11. 7.41
112209	Morrelli, A. J.	PO (ASD)	28.10.41
39256	Morello, F. V.	SL	1.12.41
114436	Moren, P. D. J.	PO (G)	8.10.41
2918	Moresby White, L.	ASO (WAAF)	8. 9.41
104809	Moreton, A.	PO (ASD)	15.10.41
75824	—— A. E.	SL (A)	1. 9.40
24224	—— E. J. H. F.	SL (RAFO)	30. 6.39
104881	—— G.	PO (ASD)	22.10.41
	—— N. V.	GC	1. 9.41
37978	Morewood, R. E. G.	SL	1.12.41
	—— *Miss* V. [25*h*]	—	—
124066	—— J. B.	APO (Tr)	31. 3.42
109062	Morey, D. A. J.	PO (O)	15.10.41
	—— F. M.	S (*ret*)	1. 7.26
73985	—— L. R.	FO (Met)	15. 1.41
48486	Morfill, E. R.	PO (T) (e)	14.11.41
47655	—— P. F.	PO	15. 1.42
	Morford, L. R. [23]	—	—
100018	—— R. W.	FO (N)	24. 6.41
43645	Morgan, Albert	FO (T) (s)	15. 2.40
109438	—— Aneurin	PO (E)	9. 1.42
63151	—— Arthur	FO (ASD)	28. 3.42
104661	—— A.	PO (T) (ee)	24.11.41
	—— A. [25*d*]	—	—
102966	—— A. C. B.	FO	12. 5.42
80665	—— A. E.	FO (ASD)	29. 1.41
	—— A. E. [19*a*]	—	—
2896	—— A. E.	ASO (WAAF)	8. 9.41
46334	—— A. J.	FO	23. 2.42
78287	—— A. M.	FL (B)	1. 3.42
526600	—— A. P.	WO	1. 4.41
523752	—— A. S.	WO	1.10.41
60677	—— Benjamin	FO (ASD)	3. 2.42
47099	—— Brynley	PO (ASD)	21. 8.41
65693	—— B. G.	FO (ASD)	19. 2.42
86284	—— B. L. N.	FL (M)	1.10.41
	—— B. M.	S	15. 5.40
563605	—— C.	WO	1. 5.41
101184	—— C. B. E.	PO (ASD)	11. 9.41
116235	—— C. C.	APO (Tr)	27.11.41
121325	—— C. R.	PO (G)	5. 1.42
43765	—— C. T. W.	FL (ASD)	27. 8.41
63014	—— D. C.	APO (Tr)	31. 3.41
79799	—— D. D.	FO (ASD)	5. 3.41
111320	—— D. H.	APO (Tr)	23.10.41
31194	—— D. K.	SL (E)	1.12.41
105806	Morgan, D. P.	PO (E)	14.11.41
115393	—— D. W. E.	PO	6.12.41
112580	—— E.	APO (T) (s)	28.11.41
118683	—— Edwin	PO (ASD) (mc)	1. 6.42
515111	—— E. A.	WO	1. 6.41
60476	—— E. C. de M.	FL (M)	17. 1.41
69067	—— E. E.	APO (Tr)	21. 3.41
1378	—— E. G.	ASO (WAAF)	9.11.40
65386	—— F. G.	APO (Tr)	3. 3.41
113805	—— E. H.	PO (T) (s)	3. 6.42
67405	—— E. L.	APO (Tr)	28. 3.41
03001	—— E. L. P.	SL (*ret*) SL (ASD)	17. 7.29 1.12.41
111581	—— E. W. N.	PO (O)	27.10.41
	—— F. C. [8]	—	—
68181	—— F. J. A.	PO	29. 5.41
115653	—— F. J. L.	PO (ASD)	12. 1.42
86966	—— F. W.	FO (T) (e)	25. 4.42
519651	—— G.	WO	1. 2.42
	—— G. B.	EO	—
117302	—— G. F.	PO	24. 1.42
84529	—— G. J.	FO (ASD)	17. 4.41
	—— G. M. P.	ASO (WAAF)	26.11.39
2654	—— G. R.	ASO (WAAF)	18. 8.41
110743	—— G. S.	APO (Tr)	20. 9.41
66340	—— H.	APO (Tr)	31. 3.41
100560	—— H. B.	PO	27. 4.41
107648	—— H. C.	PO (ASD)	3.12.41
116361	—— H. F. B.	APO (Tr)	30.12.41
105306	—— H. G.	PO (E)	14.11.41
102383	—— H. L.	APO (Tr)	7. 5.41
117421	—— H. L.	PO	1. 4.42
88988	—— H. L. R.	FO (ASD)	12.12.41
89252	—— H. O. S.	FO (A)	25. 1.42
100941	—— H. S.	APO (Tr)	6. 6.41
31404	—— H. Thomas	FL (E)	1. 9.41
74683	—— H. Travers	FL	3.10.41
63545	—— Henry T.	APO (Tr)	1. 2.41
103570	—— H. W.	PO	6. 8.41
87998	—— I. H. J.	FL (D)	5.11.41
81478	—— I. S.	FO (ASD)	29. 6.41
82673	—— James	FO	21. 7.41
113676	—— Joseph	APO (Tr)	29.10.41
86578	—— J. A. W. T.	FO (A)	21.11.41
101385	—— John B.	APO (Tr)	17. 6.41
111856	—— Joseph B.	APO (Tr)	1. 7.41
4136	—— J. E.	ASO (WAAF)	1.12.41
31374	—— J. F.	FO (E)	29. 3.41
110251	—— J. G.	APO (T) (s)	31.10.41
105537	—— J. K.	PO (ASD)	30.10.41
60982	—— J. L.	FL (M)	7. 2.42
40936	—— J. M.	FL	3. 9.41
258	—— J. P.	FLO (WAAF)	1. 3.42
73539	—— J. R.	FL (ASD)	24. 5.41
43013	—— J. S. C.	FL (G)	17. 1.42
102483	—— J. T.	APO (Tr)	1. 7.41
66403	—— John William	APO (Tr)	29. 4.41
106146	—— *Rev.* K. J.	SL (Ch)	9. 9.41
581000	—— K. L.	WO	1. 1.42

Personal No.	Name.	Rank.	Seniority.
114135	Morgan, K. W.	PO (E)	12. 2.42
44893	—— L.	FO (T) (e)	1. 8.41
118711	—— L. H.	PO	17. 3.42
48567	—— L. I.	PO (T) (s)	18.12.41
103894	—— Matthew	PO (ASD)	9.10.41
121508	—— Maurice	PO (G)	1. 5.42
2459	—— M. M.	ASO (WAAF)	4. 8.41
101445	—— M. V.	PO (A)	12. 9.41
114924	—— O.	PO (ASD)	24. 1.42
120941	—— P. C.	PO (O)	23. 4.42
31344	—— P. C. F.	FL (E)	1. 9.41
110252	—— P. F.	PO (T) (a)	18. 4.42
42992	—— P. J.	FL	7. 3.42
39555	—— P. L. B.	SL	1.12.41
87159	—— P. M.	FO (ASD)	14.10.41
105538	—— Robert	PO (ASD)	30.10.41
64191	—— Rufus	APO (Tr)	16. 4.41
100231	—— R. Bainbridge	APO (Tr)	28. 2.41
46112	—— R. Bruce	PO (ASD)	22. 5.41
120981	—— R. C.	PO	24. 4.42
	—— R. E.	FL (D)	5.12.40
60561	—— R. G. M.	FO	23. 1.42
119283	—— R. P.	FO (D)	6. 3.42
69901	—— R. T.	APO (Tr)	19. 5.41
65795	—— S.	APO (Tr)	19. 4.41
72897	—— S. G.	FL (T) (s)	28. 3.40
62161	—— T.	APO (Tr)	4. 3.41
73305	—— T. C.	FL (ASD)	1. 9.39
106071	—— T. D. G.	PO	10. 9.41
37415	—— T. F. D.	Wg. Cr.	1. 6.42
79600	—— T. H.	FL (B)	1. 6.42
80330	—— T. P.	PO (ASD)	18. 8.41
102453	—— T. S.	APO (Tr)	17. 6.41
13018	—— Wm.	FL	23. 9.40
332470	—— Wm.	WO	30. 4.37
580206	—— William	WO	1.10.41
	—— W. A. C.	GC (*ret*)	1. 1.39
335768	—— W. C. C.	WO	1.11.40
117478	—— W. F. J.	PO	2. 1.42
107134	—— Walter G.	FO (D)	26. 9.41
21354	—— W. Gwyn	FL (A)	1.12.41
66194	—— W. Guy	APO (Tr)	19. 2.41
100690	—— W. G. C.	PO (ASD)	30. 6.41
90994	—— W. J. G.	FL	11. 1.42
100788	—— W. L. [21*a*]	PO (ASD) (mt)	7. 9.41
100480	—— W. M.	FO (M)	24. 6.41
47090	Morgan-Bellinger, D. de M.	APO (T) (e)	10.11.41
68629	Morgan-Brown, W. N.	APO (Tr)	2. 5.41
75899	Morgan-Smith, W.	FL (ASD)	1. 3.42
86488	Morgans, B. H.	FO (T) (e)	23. 4.42
116732	—— C. E.	PO (ASD)	20. 2.42
3210	—— J. E.	ASO (WAAF)	29. 9.41
63300	—— J. G.	APO (Tr)	20. 3.41
105544	—— T. B.	PO (ASD)	30.10.41
46752	—— W. R.	PO (T) (e)	9. 1.42
60028	Morgenstein, A.	FO (M)	7. 1.41
113485	Morhen, G. J. P.	PO	1.12.41
120828	Moriarty, E. A.	FL (R)	30. 1.42
79290	—— P.	FO (ASD)	16. 5.41
66484	—— P. D.	FO	2. 4.42
03003	Morice, C. S.	SL	13.11.41
120569	—— P. J.	PO (O)	4. 3.42
62730	Morison, E. F.	PO (ASD) (mt)	15. 3.41
42953	—— F. M.	FO (T) (a)	17. 1.41
62116	—— H. G.	PO (ASD)	4. 4.41
104105	Morison, I. D. C.	PO (R)	18.10.41
101699	—— J. B. S.	PO (ASD)	18. 9.41
86870	—— J. D.	FO (ASD)	11.10.41
73651	—— O. C.	FL (ASD) (en)	1. 3.42
33516	—— R. B.	FL	23.12.41
82419	—— R. T.	FO (T) (e)	24.11.41
88476	—— W. McD.	FO	10.11.41
101467	Morisse, A. W. R.	PO	5. 7.41
	Morie, D. A. B. [25*c*]	—	—
79317	Morkill, A. G. [22]	FL (ASD)	1. 6.42
69509	Morland, Humphrey	PO (T) (s)	28. 2.42
69780	—— Harold	APO (Tr)	24. 4.41
81182	Morle, C. W.	FO (T) (s)	9. 6.41
75838	—— K. D. F.	FL	1.11.40
87128	Morley, A. K. C.	PO (ASD)	20. 9.40
77488	—— A. P. [11]	SL (ASD)	10. 5.41
120032	—— A. S.	PO	4. 3.42
76936	—— B. C.	FL (ASD)	1. 9.39
67163	—— C. J.	PO (ASD)	16. 5.41
85985	—— C. M.	FO (ASD)	4. 7.41
114136	—— D. F.	PO (ASD)	12. 2.42
69950	—— G.	PO (A)	5. 9.41
23227	—— *Rev.* F. D.	SL (Ch)	7. 1.30
23164	—— G. H.	SL (M)	1. 6.41
79946	—— G. P.	FO (E)	24. 7.41
84081	—— G. S.	FO (ASD)	1. 7.41
107760	—— H.	PO (A)	6.12.41
114860	—— Herbert	APO (Tr)	31.10.41
70474	—— H. D.	SL (ASD)	1.12.41
70473	—— H. F.	FL	16.12.40
343581	—— J.	WO	1. 6.40
62789	—— J. E. S.	FO (ASD)	12. 3.42
47614	—— J. H.	PO (E)	19.11.41
114925	—— J. R.	PO (A)	4. 3.42
111033	—— K. D.	APO (Tr)	22. 8.41
244082	—— R. F.	WO	15. 3.41
40412	—— S. B.	FL	25. 7.41
112969	—— W.	APO (Tr)	9.10.41
103895	—— W. H.	PO (ASD)	9.10.41
486	—— W. R.	SO (WAAF)	1.12.41
105677	Morley-Brown, C.	PO (ASD)	30.10.41
40557	Morley-Mower, G. F.	FL	29. 8.41
566111	Morling, R. J.	WO	1. 5.42
75212	Morphy, N. B.	SL (ASD)	1.12.41
2094	Morphy-Morris, P. M.	ASO (WAAF)	14. 6.41
2041	Morrah, J. E.	ASO (WAAF)	30. 5.41
109440	Morrall, E. L.	PO (E)	9. 1.42
79131	Morrell, D. D.	FL (M)	30. 4.41
121326	—— G.	PO	7.11.41
	—— H. G.	SL (CC)	15. 4.40
75801	—— L. [25*a*(ii)]	FL (E)	1. 3.42
2264	—— J. M.	ASO (WAAF)	5. 7.41
82346	—— P.	FO (T) (e)	12. 1.42
117185	—— R. C. R.	PO (ASD)	11. 4.42
80287	—— W. L. H. W.	PO (O)	12. 7.41
79801	—— W. T.	FO (R)	20.11.40
88509	Morren, J. H.	FO (R)	24. 4.41
48008	T. W. G.	PO	31.12.41
63043	Morrey, F. R.	FL (D)	21. 3.42
42072	Morrin, I. A.	FL	18. 2.42
	Morris, *The Rt. Hon. Lord* [26]	FL (L)	24.11.39
116057	—— A.	PO	3. 2.42
1246	—— A. B.	SO (WAAF)	1. 3.42
89029	—— A. C.	FO (E)	22. 2.42
100148	—— A. D.	PO (ASD)	27. 8.41
90516	—— A. E. N.	FL (B)	1. 9.40
70475	—— A. J. S.	FL	29.11.40

Personal No.	Name.	Rank.	Seniority.
	Morris, A. S. [25a](i)	AVM (T) (e)	1. 6.41
34167	—— B. G.	SL	1. 6.40
4749	—— B. L. M.	ASO (WAAF)	27. 5.42
77437	—— Chas.	FL (B)	1. 3.42
581293	—— Colman,	WO	1. 2.42
80933	—— Cyril	FO (ASD)	17. 4.41
69539	—— Cyril	PO (ASD)	9. 6.41
73306	—— C. I.	FO (ASD)	17. 9.39
		EO	—
81055	—— C. L.	FL	2. 5.42
109392	—— C. M.	FO (D)	24.10.41
108396	—— C. S. J.	APO (E)	10.10.41
63912	—— C. W.	FO (ASD)	15. 4.42
	—— D.	S (PMNS)	4. 2.39
61396	—— D.	FO (ASD)	22. 2.42
29099	—— D. G.	Wg. Cr.	1. 3.41
48095	—— D. J.	PO (O)	15.12.41
88196	—— E. E.	FL	3. 9.41
109569	—— E. G. M.	PO (A)	26.12.41
331358	—— E. H.	WO	1. 3.41
40132	—— Edward Jas.	SL	1. 3.42
78416	—— Edward John	FL (E)	1. 6.42
60578	—— Edwin J.	FO (B)	14. 1.42
83638	—— E. L.	FO (A)	21. 9.41
28206	—— E. M	SL	3. 9.41
	—— E. M. L. L.	S (PMNS)	1. 4.41
82203	—— E. S. H.	FO (ASD)	29.11.41
62976	—— F. C.	APO (Tr)	30. 3.41
67900	—— F. G.	APO (Tr)	24. 3.41
44112	—— F. N.	FO (ASD)	4. 7.41
114926	—— F. R. A.	PO (T) (ee)	9. 4.42
101700	—— F. V.	PO (ASD)	18. 9.41
45386	—— F. W.	FO (T) (e)	24. 1.42
111516	—— G.	FO (D)	14.11.41
83923	—— G. A.	FO (ASD) (mc)	24. 5.41
119369	—— G. A.	PO (ASD) (mc)	15. 6.42
86833	—— Geoffrey C.	FO (ASD)	10.10.41
78464	—— Geoffrey E.	FL (O)	7. 4.42
75703	—— George C.	FO (ASD)	11. 9.40
67286	—— G. Edgar	APO (Tr)	1. 2.41
27138	—— G. O. St. J.	SL	3. 9.41
43591	—— G. S.	FO (T) (e)	14. 3.40
82204	—— G. S. E.	FO (G)	29.11.41
81914	—— G. W.	FO	8. 6.41
750211	—— Harold	FL (ASD)	1. 9.40
44773	—— Harold Chas.	FO	1. 6.41
100324	—— Harold Charles	APO (Tr)	3. 5.41
75956	—— Harry	FL (E)	1. 3.42
114137	—— Hugh	PO (ASD)	12. 2.42
80177	—— Hubert C.	FO (E)	3. 8.41
87733	—— H. E.	FO (ASD)	26. 2.41
77660	—— H. E. R.	FO (ASD)	23. 2.41
77261	—— H. J.	FL (ASD)	1. 8.41
47081	—— Horace J.	PO (E)	17.10.41
110627	—— H. L.	PO (ASD)	10.11.41
72705	—— H. M.	FL (ASD)	12. 7.40
113806	—— H. R.	PO (T) (ee)	18. 3.42
48522	—— H. R. G.	PO (ASD) (en)	9. 8.41
104319	—— I.	APO (Tr)	31. 7.41
15091	—— I. M.	SL (ASD)	16. 8.41
105545	—— James	PO (ASD)	30.10.41
78088	—— John	FL (ASD)	1. 6.42
69837	—— J. B.	APO (Tr)	7. 5.41
2967	—— J. B.	ASO (WAAF)	22. 9.41
85913	—— J. D.	FO (E)	25.11.41
120363	—— J. D.	PO (T) (s)	12. 4.42
119282	—— J. E.	PO (O)	7. 2.42
2069	—— J. M.	ASO (WAAF)	7. 6.41

Personal No.	Name.	Rank.	Seniority.
102805	Morris, *Rev.* J. M. H.	SL (Ch)	5. 8.41
109663	—— J. T.	PO (T) (ee)	22.12.41
118470	—— K. A. W.	PO	7. 2.42
101401	—— Leslie	APO (Tr)	11. 7.41
84812	—— Louis	FO (ASD)	5. 8.41
117321	—— L. G.	PO	24. 6.41
4457	—— L. W.	ASO (WAAF)	22. 4.42
	—— M. F.	FO (*ret*)	1.10.19
116400	—— M. S.	PO	25. 2.42
39556	—— N. F.	SL	1.12.41
333797	—— N. H.	WO	1. 5.41
32052	—— O. A.	Wg. Cr.	1. 3.41
117480	—— Philip	PO (O)	22.12.41
42319	—— P.	FL	20. 2.42
88699	—— P. B.	FO (O)	8.12.41
43551	—— P. D.	FL	13. 5.42
110957	—— *Rev.* P. G.	SL (Ch)	11.11.41
106334	—— P. H.	PO (A)	14.11.41
85946	—— P. L. O'N.	FO (O)	22. 9.41
101394	—— Robert	APO (Tr)	27. 6.41
78733	—— Roland	FL	1. 4.42
119221	—— Reginald C.	PO (O)	21. 3.42
111639	—— Robert C.	PO (ASD)	14. 1.42
65123	—— R. G.	APO (Tr)	1. 2.41
105098	—— R. I.	APO (Tr)	28. 7.41
23387	—— R. J. A.	FL (M)	1. 2.40
24055	—— R. J. P.	Wg. Cr. (F) (a)	1. 6.40
76975	—— R. K.	FL (ASD)	1. 3.42
335700	—— R. R. G.	WO	1. 6.41
73307	—— R. S. V.	FL (ASD)	1.12.41
100936	—— Robert W.	APO (Tr)	5. 6.41
69516	—— Roland W.	PO (B)	23. 5.41
110800	—— Solomon	PO (R)	10.12.41
507232	—— Stanley	WO	1. 3.41
112700	—— Stanley	PO (ASD)	3. 9.41
114138	—— S. H.	PO (ASD)	12. 2.42
108324	—— S. M.	APO (Tr)	21. 8.41
87199	—— T.	FO (ASD)	18.10.41
47701	—— T. C.	PO	21.12.41
109931	—— T. F.	PO (O)	29. 9.41
44959	—— T. G.	FO (ASD)	1. 2.41
66829	—— T. L.	APO (Tr)	19. 3.41
110687	—— T. P.	APO (Tr)	31. 7.41
81499	—— V. C.	FO (ASD)	31. 1.41
113461	—— W.	PO (A)	6. 2.42
515406	—— W. A.	WO	1. 6.41
120570	—— W. C.	PO (O)	19. 1.42
60445	—— W. D.	PO (ASD)	3. 2.41
106996	—— William Gay	APO (Tr)	3. 6.41
81810	—— William Gerard	FO (ASD)	1. 3.41
46879	—— W. H. J.	APO (T) (e)	9. 8.41
65792	—— W. I.	APO (Tr)	11. 4.41
69855	—— W. J.	APO (Tr)	9. 5.41
60013	—— W. Macgregor	SL (M)	27.12.40
70476	—— W. Moreton	SL	1. 6.42
47463	—— W. R.	PO	27.11.41
105926	—— W. S.	PO (ASD)	5.11.41
117479	Morris-Edwards, D. V.	PO (O)	11.11.41
88378	Morris-Jones, *Rev.* J.	SL (Ch)	1.12.40
80955	Morrish, D. W.	SL	3. 9.41
20075	—— B. J. [22a]	FO (ASD)	1. 6.41
110255	—— J.	APO (T) (s)	31.10.41
118415	Morrison, A. B.	FO (M)	10. 4.41
62726	—— A. G. A.	PO (ASD)	7. 3.42
3122	—— B. M.	ASO (WAAF)	22. 9.41
4251	—— C. C.	ASO (WAAF)	7. 1.42

Personal No.	Name.	Rank.	Seniority.
101268	Morrison, C. W.	APO (Tr)	1. 2.41
85678	—— Derek	FO (ASD)	29. 9.41
512672	—— Duncan	WO	1. 6.41
581111	—— D. P.	WO	1. 4.42
66703	—— E.	APO (Tr)	1. 2.41
77966	—— E. A.	FO (G)	4. 5.41
45316	—— G.	PO (E)	2. 5.41
109694	—— G. B.	PO (B)	17.12.41
370703	—— G. T. H.	WO	1. 7.41
76556	—— *Rev.* H. A.	SL Ch.	11.12.39
78800	—— H. O.	FO (ASD)	25. 4.41
849532	—— J.	WO	1. 2.40
108129	—— James	APO (T) (S)	14.11.41
5944	—— J. E.	FO (O)	1. 1.42
109645	—— J. J.	PO (ASD)	17.12.41
	—— J. S. F.	Wg. Cr. (ASD)	4. 9.39
831210	—— K. McK.	WO	1.10.41
70477	—— L. D. G.	FO (T) (S)	2. 9.39
	—— L. I.	S.	10.10.40
2189	—— M. I.	ASO (WAAF)	30. 6.41
116367	—— N.	APO (Tr)	31.12.41
26186	—— N. E.	Wg. Cr.	1. 3.41
347382	—— R.	WO	1. 7.41
4378	—— R. D.	ASO (WAAF)	11. 3.42
65285	—— R. D.	APO (Tr)	25. 4.41
85611	—— R. D. McD.	FL (M)	17. 9.41
103527	—— S. A. McL.	PO	12. 8.41
115396	—— S. C.	PO	6.12.41
3812	—— S. G. W.	ASO (WAAF)	3.11.41
70478	—— T. R.	FL	19. 9.40
68892	—— W.	PO (ASD)	13. 6.41
62441	—— W. R.	WO	1.10.40
65492	Morrison-Bell, A. E.	FO	7. 2.42
102541	Morrison-Jones, C. R.	PO	12. 5.41
121327	Morriss, J. E.	PO	7. 2.42
116300	—— L. A. G.	PO (ASD)	25. 3.42
83090	Morrissey, M. D.	FL (ASD*)	4. 2.41
106335	—— N. G.	PO (A)	14.11.41
119284	—— P. J.	FO (M)	6. 3.42
641	Morriston, B.	SO (WAAF)	1. 6.42
1495	Morrogh-Stewart, R. F. C.	SO (WAAF)	1. 6.42
	Morrow, H. L. [8*a*]	—	—
102749	—— W. R.	PO (ASD)	1.10.41
2229	Morse, B. L.	ASO (WAAF)	30. 6.41
28095	—— C. E.	Wg. Cr.	1.12.40
518560	—— F. W.	WO	1.10.41
82452	—— G. F.	FO (ASD)	22. 7.41
107104	—— L. A.	APO (Tr)	12. 8.41
76172	—— L. H.	SL (ASD)	1.12.41
46876	—— N.	PO (ASD) (mc)	17.12.41
1547	—— R.	SO (WAAF)	1. 3.42
1903	—— W.	WO	1. 6.40
24028	Morshead, V. D.	Wg. Cr. (T) (e)	1. 6.40
65387	Mort, E. G.	APO (Tr)	28. 4.41
50492	—— J.	FL (D)	28. 1.42
81220	Morten, H. E	FO (ASD)	21. 3.41
117484	Moretenson, E. G.	PO	2. 1.42
48139	Morter, F. W.	PO (T) (e)	24. 2.42
90856	—— P. S. P.	FL (B)	1.12.41
22201	Mortimer, A. L.	SL	13.11.41
45470	—— E.	FO (T) (S)	1. 6.41
4763	—— G.	ASO (WAAF)	27. 5.42
88352	—— Gerald J.	PO (ASD)	19. 2.42
70479	—— J. A.	FL (ASD)	1.12.41
76211	—— J. F.	FO (T) (S)	17.11.40
188	—— M. M.	SO (WAAF)	1. 2.42
4603	Mortimer, M. S.	ASO (WAAF)	13. 5.42
87382	—— P. A.	FO	17. 8.41
20252	—— P. L.	FL	1. 7.36
116009	—— R.	FO (M)	9. 1.42
510629	—— R. C.	WO	1. 5.41
109441	—— R. P.	PO (E)	9. 1.42
1015	—— V. P.	ASO (WAAF)	10. 8.40
700076	—— W. A. St. J.	WO	1.10.41
2390	—— Z. L.	ASO (WAAF)	19. 7.41
2190	Mortimer-Rose, E.	ASO (WAAF)	30. 6.41
41944	—— E. B.	FL	6.11.41
44858	Mortimore, C. A.	FO (ASD)	17.11.41
21301	—— D. H.	SL (A)	1. 6.42
117752	—— E. T.	APO (Tr)	31.12.41
4714	—— P. C.	PO (T) (S)	30. 5.40
09028	—— W. B.	FO (ASD)	5.11.40
	Mortlock, H. W. [25*d*]	—	—
81090	Morton, *Earl of*	FO (ASD)	1. 5.41
509992	—— A.	WO	1. 6.41
115397	—— Albert	APO (T) (S)	7. 1.42
119806	—— Arthur	PO (O)	20.10.41
107975	—— A. G.	PO (T) (S)	15. 9.41
31014	—— A. R.	Wg. Cr. (E)	1. 9.41
2925	—— B. H. [22*c*]	ASO (WAAF)	22. 9.41
109912	—— C. B.	PO	25.10.41
33010	—— C. C.	Wg. Cr. (T) (S)	1. 3.41
48157	—— D. W.	FO (O)	26. 4.42
681	—— E. B.	ASO (WAAF)	1. 6.40
	—— E. G.	S	7. 6.39
68957	—— F. de C. G.	PO (ASD)	9. 8.41
35200	—— F. H.	FL (T) (e)	6. 4.41
79947	—— G. M.	FO (E)	24.10.41
100670	—— H.	PO (B)	12. 6.41
47899	—— Henry	PO (O)	17. 2.42
78120	—— H. D.	FL (B)	1. 3.42
509619	—— H. McKenzie	WO	1. 4.41
41945	—— H. W.	FL	5.11.41
72898	—— I. O.	FL (S)	10.10.41
590609	—— James	WO	1. 9.41
65587	—— John	PO	4. 5.41
106227	—— J. C.	PO	6. 9.41
118769	—— *Rev.* J. C.	SL (Ch)	1. 4.42
102018	—— J. D.	APO (Tr)	25. 6.41
36245	—— J. E. S.	FL	17. 1.42
47436	—— J. F. L.	PO (G)	27.11.41
1202	—— *Miss* J. H. [1020]	—	—
78732	—— J. K.	FL	1. 4.42
106505	—— J. K. L.	PO	17. 9.41
90727	—— J. S.	FL	3. 9.41
119404	—— L.	PO (ASD)	11. 5.42
4399	—— M. C.	ASO (WAAF)	8. 4.42
488	—— M. E.	SO (WAAF)	12. 8.40
64438	—— P. F.	APO (Tr)	17. 2.41
90921	—— P. L. W.	FL (B)	1. 6.41
46546	—— R. B.	PO (ASD) (mc)	15.11.41
104180	—— R. C.	FL (M)	25. 7.41
84937	—— R. D.	FO	31. 8.41
01211	—— R. F. S.	Wg. Cr.	1. 1.25
42422	—— R. H.	FL	5. 2.42
104386	—— R. V.	PO	14. 6.41
69856	—— S.	APO (Tr)	9. 5.41
78417	—— S. W. G.	FO (E)	10 5.41
32250	—— T. B.	SL	1. 9.41
14108	—— T. C. St. C. [154]	GC (M)	1. 1.39
513440	—— V.	WO	1. 6.41
110305	—— W. H.	PO	18.10.41
107649	—— W. S.	PO (ASD)	3.12.41
117344	—— *Rev.* W. S.	SL (Ch)	1. 1.42
116204	—— W. W.	PO (O)	31. 1.42

Personal No.	Name.	Rank.	Seniority.
60405	Morton-Smith, F. [22a]	FO (ASD)	24. 1.42
115965	Morwood, J. M. B.	FO (M)	24. 1.42
61797	Mosby, J. E. G.	APO Tr)	8. 3.41
45370	Mosdell, A. W. I.	FO (L)	1. 6.41
37327	Moseby, W. G.	Wg. Cr.	1. 6.42
91081	Mosedale, P. J.	FL (B)	1. 3.42
72428	Moseley, C. F.	SL (E)	1. 9.41
66039	—— E. A.	FO (B)	18. 4.42
123142	—— E. R.	PO (O)	16. 3.42
79378	—— F. A.	FL (O)	19. 5.42
114927	—— G. W. S.	PO	12. 9.41
105928	—— J. H.	PO (ASD)	5.11.41
	—— O. R.	FO (T) (a)	19. 6.39
37113	—— O. R. C.	SL	1.12.40
32016	—— S. M.	FL (RAFO)	1. 4.36
33064	—— T. L.	Wg. Cr.	1. 6.41
77396	Moses, E. W.	FL (ASD)	1. 6.42
62930	—— S.	APO (Tr)	27. 3.41
124106	—— H. Y.	APO (Tr)	7. 5.42
3872	Mosley, F. T.	ASO (WAAF)	3.11.41
47723	—— G. W.	PO	21.11.41
118350	—— K.	PO (R)	24.12.41
41724	—— R. A.	FL	28.12.41
105807	—— V.	PO (E)	14.11.41
114928	Moss, A.	PO (A)	4. 3.42
354423	—— A. E.	WO	1. 4.41
115395	—— A. G.	PO	28.11.41
107355	—— A. S.	APO (Tr)	15. 7.41
517807	—— C.	WO	1. 1.42
47530	—— C. E.	PO (G)	12.10.41
64678	—— C. H.	APO (Tr)	20. 4.41
120931	—— D. M.	PO	13. 3.42
106228	—— E. H.	PO	6. 9.41
108118	—— F.	PO (R)	10.12.41
45812	—— F. B.	FO (O)	26. 5.42
70480	—— F. W.	FO (ASD)	8. 3.40
70481	—— G. P.	FO (RAFO)	2. 1.32
120966	—— G. S.	PO	20. 3.42
114929	—— H.	PO (A)	4. 3.42
61606	—— H. B.	FO (ASD)	24. 2.42
43800	—— H. C.	FO (T) (a)	23. 5.40
105547	—— H. G.	PO (ASD)	30.10.41
118471	—— Jack	PO	26. 8.41
358094	—— Jack	WO	1. 1.41
106991	—— J. A.	APO (Tr)	3. 4.41
118172	—— J. A.	PO	2. 1.42
67866	—— J. O.	APO(Tr)	14. 3.41
66727	—— J. R. N.	APO (Tr)	22 2.41
81556	—— K. V.	FO (A)	7. 6.41
116773	—— L. A. T.	PO (O)	21. 1.42
104971	—— L. H.	FO (M)	8. 8.41
62069	—— M. H.	FO (ASD)	7. 3.42
77071	—— R. A. S.	FO (T) (e)	31.12.40
84052	—— R. F.	FO (B)	25. 6.41
70482	—— R. L.	FO (RAFO)	6. 1.33
106285	—— R. N.	PO (E)	28.11.41
61201	—— S. H.	FO (A)	19. 4.42
116084	—— S. J.	PO	14. 2.42
77821	—— T.	SL (ASD)	8. 7.41
521717	—— T. J.	WO	1.10.41
69496	—— V.	PO	26. 6.41
47242	—— W. E.	FO (ASD) (mt)	30. 7.41
359539	—— W. H.	WO	1. 6.41
347215	—— W. T.	WO	15. 5.40
86780	Moss-Blundell, S. W.	FO (ASD)	3. 7.41
78477	Mosse, C. O. R.	FL (ASD)	1. 6.42
76524	—— R. V.	FL (ASD)	1. 3.42
37911	Mossford, H. G.	SL	1.12.41
47750	Mossman, D. G.	PO	27. 1.42
83685	Mossop, R. O.	Ch (SL)	15. 8.40
42517	Mostyn-Brown, W. A.	FL	2. 3.42
21018	Mote, P. J. [22c]	Wg. Cr. (E)	1.12.40
113631	Moth, C. G.	APO (Tr)	22. 9.41
47256	—— F. J.	PO (T) (s)	21. 8.41
60144	—— N. H.	FO (B)	13.12.41
88785	Motion, A. W.	FO (ASD)	19. 8.41
79474	—— D. G.	PO (ASD)	27. 5.40
74724	—— V.	FL	18. 9.41
61592	Motley, A. V.	FO (ASD)	16. 3.42
106964	*Rev.* N. C. S.	SL (Ch)	6. 8.41
64349	—— W. E.	PO (ASD)	31. 3.41
43854	Mott, Albert J.	FO (T) (s)	15. 2.40
120214	—— Arnold J.	PO	7. 4.42
43403	—— Chas. Wm.	FL (ASD)	1. 3.42
48367	—— Chas. Wm.	PO	3. 3.42
61173	—— F. J. A.	PO (E)	2. 5.41
88428	—— G. L.	FO	20.11.41
358868	—— S. J.	WO	1.10.40
119345	Motte, A. C.	PO	23. 3.42
62977	Mottershaw, H.	APO (Tr)	30. 3.41
46928	Mottershead, H. C.	PO	4.10.41
	Mottistone, *The Rt. Hon. Lord*	Hon. AC (AAF)	13.12.37
64883	Mottram, A. J.	FO	5. 3.42
48525	—— F. D.	PO	30. 3.42
74339	—— R. McE.	FL	26. 9.41
117592	—— T.	PO (ASD)	5. 8.41
4849	Mouat, J. A.	ASO (WAAF)	3. 6.42
28159	Mouatt, L. R.	FL	2. 3.41
80349	Moubray, R. J.	PO	31. 1.42
109253	Moughton, W. E.	PO (ASD)	17.12.41
39172	Mould, Arthur J.	SL	1.12.41
	—— Allan J.	Hon. PO (ASD*)	25.11.41
85537	—— A. S.	FO (E)	25.11.41
67599	—— E. A.	FO	22. 5.42
70870	—— H. H. B.	SL	1. 6.42
31284	—— J. E. M.	FL (E)	1. 6.41
104496	—— K. E. N.	PO	9. 8.41
760	—— R. D. [12a]	SO (WAAF)	1. 2.42
120313	—— W. J.	APO (Tr)	2. 3.42
31285	Moulden, D.	FL (E)	1. 6.41
114455	—— H. N.	PO (ASD)	19. 2.42
119807	Moulder, J. G.	PO	19.12.41
85002	Moulding, P. M.	FO	24. 8.41
08005	Moule, E. J.	SL (ASD)	1. 9.39
80065	—— S.	FO	25.12.41
73308	Moullin, O. M.	EO FO (ASD)	— 1. 9.39
84774	Moulsdale, A.	FO (ASD)	31. 8.41
81432	—— R. P.	FO (B)	24. 6.41
514297	Moulson, S.	WO	1. 6.41
79948	Moult, A. G. [25a]	FO (E)	24. 3.41
45805	Moulton, L. H.	PO	26. 4.41
09214	Moulton-Barrett, E. S.	Wg. Cr.	1. 1.40
	Moultrie, *Miss* M. W. S.	S (PMNS)	7. 8.41
42871	Mounsdon, M. H.	FL	17. 5.42
69227	—— R. R.	APO (Tr)	1. 5.41
45061	Mounsey, E. G.	PO	27.11.40
101601	—— K. C.	PO (B)	26. 6 41
5672	—— M. I. N.	S (PMNS)	26.11.41
101852	—— M. J.	APO (Tr)	19. 2.41
606	Mount, A. G.	WO	1. 5.41
36162	—— C. J.	SL	1. 9.41
109245	—— K.	PO (ASD)	17.12.41
111005	—— L.	PO (E)	23. 1.42
958	—— M. F. A.	ASO (WAAF)	3. 8.40
85931	—— R.	FO	7.10.41
4306	Mountain, E. J.	ASO (WAAF)	4. 2.42
7010	—— R.	FO (RAFO)	16. 9.29

Personal No.	Name.	Rank.	Seniority.
	Mountbatten, *Lord* Louis	AM	18. 3.42
358502	Mountford, F. C. ..	WO	1. 2.41
65231	—— H. G.	APO (Tr) ..	19. 4.41
42631	—— J. C. M. ..	FL	24. 2.42
110168	—— R. C.	PO (ASD) ..	31.12.41
74968	—— R. H. J. ..	FL	23. 9.41
	—— V. C.	—	—
65912	—— W. D. ..	APO (Tr) ..	1. 5.41
78647	Mountifield. C. F. ..	FL (E) ..	1.12.41
65124	—— F. F. E ..	APO (Tr) ..	1. 2.41
47210	Mountjoy, L. J. ..	PO	15. 5.41
349249	Mousley, C. A. ..	WO	1. 9.41
45845	Moutray, J. H. ..	FO	16. 5.42
64794	Mowat, J. A. ..	PO (E) ..	4. 7.41
2110	—— M.	ASO (WAAF)	16. 6.41
41725	—— N. J.	FL	18. 7.41
107650	—— T. F.	PO (ASD) ..	3.12.41
2507	Mowatt J.	ASO (WAAF)	1. 8.41
101281	—— J C. ..	APO (Tr) ..	19. 3.41
47257	Mowbray, F. J. ..	PO (T) (S) ..	24. 7.41
74188	Mower, A. G. ..	FL. (ASD) ..	19. 5.41
47499	Mowforth, A. ..	PO (T) (S) ..	11.12.41
47886	—— J.	PO (T) (S) ..	27.11.41
103896	Mowlam, L. A. ..	PO (ASD) ..	9.10.41
69767	Moyes, J. I. K. ..	APO (Tr) ..	17. 4.41
116733	Moys, R. A. ..	PO (G) ..	3. 1.42
74759	Moxey, E. R. ..	FO (ASD) ..	26. 6.40
119285	—— N. H.	PO	25. 3.42
46414	—— R. V.	FO (T) (e) ..	1. 3.42
18178	Moxham, F. W. ..	SL	1. 3.41
510618	—— C. B.	WO	1.10.41
355392	—— H. E.	WO	1.11.40
64192	Moxom, R. J. ..	APO (Tr) ..	16. 4.41
65260	—— M. S.	APO (Tr) ..	24. 4.41
110697	Moxon, A.	APO (Tr) ..	21. 8.41
106986	—— F. C.	PO (B) ..	19.11.41
44120	Moy, L. G. [20*a*] ..	FO [Q] ..	20. 6.40
67164	Moyes, C. L. ..	PO (ASD) ..	16. 5.41
4499	—— J. M.	ASO (WAAF)	29. 4.42
121876	—— K. M.	APO (Tr) ..	13. 1.42
66643	Moy-Thomas, J. A.	PO (ASD) ..	19. 5.41
47702	Moyle, J. G. ..	PO (T)(S) ..	27.11.41
114930	—— R. B. L. ..	PO (A) ..	4. 3.42
1264	—— V. P.	ASO (WAAF)	28. 9.40
44240	Moyles, W. H. ..	FL (ASD) ..	1. 3.42
64317	Moyna, E. P. G. ..	FO	13. 4.42
23303	Moynahan, E. J. ..	FL (M) ..	1. 3.42
109439	Moyse, D. J. S. ..	PO (E) ..	9. 1.42
62978	—— R. J.	APO (Tr) ..	30. 3.41
21333	M'Quillin, V. O. ..	FL (A) ..	1. 9.41
83573	Muckett, L. E. ..	FO (E) ..	27. 9.41
21376	Muckleroy, W. ..	FL (A) ..	1. 7.41
	Muckleston, B. B. [25*a*(iii)]	—	—
1940	—— J. F.	ASO (WAAF)	10. 5.41
102624	Mudd, H. A. ..	PO (ASD) ..	23. 7.41
512868	—— J.	WO	18. 8.41
2681	Mudge, M. T. ..	ASO(WAAF)..	18. 8.41
2856	—— N. M.	ASO (WAAF)	1. 9.41
85993	Mudie, R. J. ..	FO (ASD) ..	25. 7.41
76429	—— R. S.	FL (ASD) ..	1. 3.42
107200	Mudie-Smith, C. A.	PO (E) ..	12.12.41
3717	Mugford, C. E. T. ..	FO (T) (S) ..	15. 2.40
65507	Muggeridge, C. H. ..	FO	8. 5.42
49434	—— H. C.	FL (E) ..	1.12.41
2128	—— P. J.	ASO (WAAF)	16. 6.41
121536	—— K. E. S. ..	PO (G) ..	1. 5.42
47206	Muggridge, A. J. R.	PO	25. 9.41
84590	—— E. J.	PO (T) (e) ..	24. 7.41

Personal No.	Name.	Rank.	Seniority
1061	Mugridge, H. G. ..	FO (T) (a) ..	1. 3.41
23335	Muir, Adam ..	SL (M) ..	1.12.41
940417	—— Alexander ..	WO	3.11.39
86742	—— Alexander ..	FO (B) ..	27. 9.41
115170	—— Andrew ..	PO (G) ..	22.12.41
70923	—— A. F.	FL	3. 9.40
116734	—— A. J.	PO	24. 1.42
321	—— A. M.	Flt.O. (WAAF)	1.12.41
1735	—— C. H.	SO (WAAF) ..	1. 6.42
73747	—— D.	FO (T) (S) ..	7. 9.39
0357	—— D. L.	PO (G) ..	31. 3.42
124059	—— G. E.	APO (Tr) ..	27. 3.42
42255	—— I. M.	FL	9.12.41
66830	—— J.	APO (Tr) ..	19. 3.41
70483	—— J. I.	FL	16.10.40
329062	—— J. P. ..	WO	1. 1.39
105092	—— M. McA ..	APO (Tr) ..	25. 7.41
108812	—— M. R.	PO	11.10.41
113361	—— R. A. M. ..	PO	14.10.41
64422	—— R. D.	APO (Tr) ..	1. 2.41
104375	—— R. Y.	PO (G) ..	28. 8.41
43495	—— S.	FL (T) (e) ..	9. 3.41
119118	—— S. K.	PO	31.12.41
100736	—— T. L.	PO (ASD) ..	30. 8.41
100691	—— T. McD. ..	PO (ASD) ..	30. 6.41
67246	—— T. T.	PO (ASD) ..	3. 6.41
74930	—— W. E. H. ..	SL (ASD) ..	5.10.40
120266	—— F. W. A. ..	APO (Tr) ..	5.12.41
125297	—— W.	APO (Tr) ..	21. 5.42
120029	—— W. A.	PO	1. 4.42
114836	—— W. T.	APO (Tr) ..	30.11.41
86033	Muirhead, J. H. A.	FO (T) (S) ..	19. 5.42
61505	—— G. R.	FO	28. 2.42
100092	—— J. P.	PO	3. 7.41
117929	—— P. T.	PO	11. 4.42
113419	—— R. B.	PO	1.11.41
74398	—— V.	FL (ASD) ..	1. 3.42
114456	—— W.	APO (T) (e)	19.12.41
69076	—— W.	APO (Tr) ..	24. 3.41
87330	Mulcahy, E. F. ..	FL (M) ..	25.10.41
330464	—— J. H.	WO	1. 3.40
106819	—— L.	FO (ASD) ..	30. 1.42
117961	Mulcahy-Morgan, J. A.	PO	7. 2.42
01213	—— T. W.	Wg. Cr. ..	1. 7.24
68950	Mulford, H.	PO (ASD) ..	20. 8.41
37202	—— W. E.	SL	1.12.40
112451	Mulhall, A. E. ..	PO	17. 9.41
109913	Mulheron, G. A. ..	PO	25.10.41
101029	Mulholland, C. A. ..	PO	26. 6.41
03005	—— D. O.	Wg. Cr. ..	1.11.38
75557	—— G. F.	Wg. Cr. (E)..	1. 6.41
73892	—— J. E.	FL (ASD) ..	1. 3.42
87835	—— J. V.	FO (ASD) ..	1.11.41
105713	Mull, C. L.	PO (A) ..	31.10.41
61680	—— H. R. ..	APO (Tr) ..	1. 2.41
2804	Mullan, M. J. ..	ASO WAAF)	1. 9.41
101827	Mullard, K. S. ..	FO (M) ..	11. 7.41
21164	Mullarkey, R. A. J.	SL (A) ..	1.12.38
3034	Mullen, J. ..	ASO (WAAF)	15. 9.41
65913	—— J. W.	APO (Tr) ..	1. 5.41
60658	—— L. R.	FO (ASD) ..	31. 1.42
70484	—— W.	SL	3. 9.41
119894	—— W. P.	PO (G) ..	30. 3.42
86098	Muller, P. P. ..	FO (T) (e) ..	26. 3.42
122965	Muller-Rowland, E. R.	PO	30. 1.42
103497	—— J. S. R. ..	PO	9. 7.41
103498	—— S. R.	PO	9. 7.41
111006	Mullett, T. G. ..	PO (E) ..	23. 1.42

Personal No.	Name.	Rank.	Seniority.
79949	Mulley, E. O. V.	FO (E)	24. 3.41
110166	—— W. H.	PO (ASD)	31.12.41
89770	Mulligan, A. J.	FO (O)	3. 1.42
40058	—— A. R.	FL	3. 9.40
3635	Mullin, L. J.	ASO (WAAF)	20.10.41
104116	Mullineaux, F.	PO (ASD)	15.10.41
115654	Mulliner, R. W. L.	PO	7. 1.42
370388	Mullinger, J. M.	WO	1. 1.41
82004	Mullings, J. R.	FO (ASD)	1. 7.41
111920	Mullins	APO (Tr)	22.10.41
41865	—— E. R.	FL	21.10.41
48711	—— F. J.	FO (T) (a)	2.12.41
	—— F. W. [6]	—	—
91188	—— W. A.	FL (B)	1.12.41
69563	Mulock, C. F.	PO (ASD)	15. 4.41
83128	Mulrenan, B. W.	FO (ASD)	26. 7.41
48587	Mulrooney, J. J.	PO	7. 1.42
18058	Mumby, C. N. A. B.	FO (ASD)	20. 6.41
31235	—— L. R.	SL (E)	1. 3.42
100853	Mumford, C.	APO (Tr)	24. 4.41
72899	—— D.	FL (ASD)	4. 5.41
3173	—— D. V. A.	ASO (WAAF)	22. 9.41
43863	—— F. H	FO (T) (e)	14. 3.40
60672	—— H. S.	FO (ASD)	1. 2.42
83773	—— J. J.	FO (ASD)	1. 7.41
43300	—— K. A.	FO (T) (s)	15. 2.40
4681	—— M. D.	ASO (WAAF)	20. 5.42
46103	—— P. J.	PO (T) (ee)	16. 6.41
111114	—— R. M.	PO	14. 6.41
65455	—— R. V.	FO (D)	22. 4.41
86871	—— S. H.	FO (ASD)	11.10.41
514343	Mummery, C. H.	WO	1. 3.42
	—— K. A.	FO (T) (s)	15. 2.40
65455	—— R. V.	FL (D)	22. 4.42
45603	—— W. R.	FO	19. 4.42
580830	Munby, J. L.	WO	1.10.41
590016	Muncey, F.	WO	1. 1.41
24012	Munday, R. S.	FL	3. 9.39
72116	Mundell, F. G.	SL (M)	1. 6.42
119847	—— G T.	PO (ASD)	13. 5.42
45817	Munden, J. E.	FO (T) (e)	15. 4.41
106960	—— O. W.	PO (T) (a)	7. 3.42
125024	—— S. H.	APO (Tr)	8. 4.42
119648	Mundin, O. C.	PO	24. 1.42
80592	Mundle, C. W. K.	FO (T) (s)	17. 5.41
107651	Mundy, A. C.	PO (ASD)	3.12.41
85399	—— C. J. W.	FO (ASD)	20. 4.41
68113	—— D. F.	FO (M)	23. 5.41
107652	—— F. J.	PO (ASD)	3.12.41
76419	—— F. W.	FL (ASD)	2. 9.40
76953	—— H.	FO (T) (e)	8. 5.41
41866	—— J. D.	FL	21.10.41
105808	—— R. W.	PO (E)	14.11.41
364203	—— W. H.	WO	1. 6.40
65261	Mungall, A. W.	APO (Tr)	24. 4.41
41449	Mungovan, A. W.	FL	3. 9.41
2559	Munn, D. M.	ASO (WAAF)	11. 8.41
510690	—— E. J. N.	WO	1. 9.41
108195	—— J. M.	APO (Tr)	4. 7.41
	—— J. R. E.	SS (PMNS)	1. 4.41
87473	—— L. C.	FO (T) (s)	30. 9.40
115827	—— L. S.	SL (R)	12. 1.42
67247	—— N. H.	PO (ASD)	3. 6.41
365283	—— S. P.	WO	1. 6.40
69738	—— W.	APO (Tr)	7. 4.41
45255	—— W. S.	PO	22. 1.41

Personal No.	Name.	Rank.	Seniority.
46771	Munns, A. C. L.	FO	16.12.41
120571	—— D. P.	PO (O)	11. 1.42
111500	—— R.	PO (G)	3.11.41
116735	—— R. M.	APO (T)(a)	21. 1.42
116154	—— S. A. E.	PO (O)	5. 2.42
	Munro, *Sir* D.	AVM (*ret*) (M)	1. 7.25
68893	—— Donald	PO (ASD)	13. 6.41
60606	—— Douglas	FO (ASD)	3. 1.42
89233	—— D. C.	FO (E)	10. 3.42
43452	—— D. J.	FL (ASD)	1. 3.42
364220	—— D. W	WO	1. 9.41
106686	—— David W.	APO (Tr)	1. 2.41
45662	—— Donald W.	PO (T) (e)	1. 7.41
102409	—— E.	APO (Tr)	27. 5.41
67823	—— G.	APO (Tr)	1. 2.41
121163	—— G. A. C.	APO (Tr)	27. 2.42
61141	—— G. P. H.	FO (ASD)	3. 3.42
43534	—— H. G.	FL	13. 5.42
117756	—— H. W.	APO (Tr)	17. 1.42
80359	—— I. M.	PO	25.11.41
112866	—— I. S.	PO (ASD)	28. 1.42
120298	—— J.	APO (Tr)	26. 1.42
100737	—— J. A.	APO (ASD)	30. 6.41
3480	—— J. A.	ASO (WAAF)	13.10.41
5801	—— J. E. C.	S (PMNS)	27. 5.42
36016	—— J. G.	Wg. Cr.	1. 6.41
108615	—— J. H. MacL.	FO (M)	10.10.41
2265	—— J. L.	ASO (WAAF)	5. 7.41
4585	—— M. A.	ASO (WAAF)	6. 5.42
	—— M. F. [7]	—	—
83449	—— Roy	FO (ASD) (mc)	12. 8.41
73652	—— R.	FO (T)(e)	9. 2.40
61250	—— R. H. MacK.	PO	14. 1.41
115484	—— R. K.	APO (Tr)	3.12.41
72753	—— R. M.	FL (M)	2. 5.40
73893	—— W.	SL (ASD)	1. 3.42
67785	—— W. B.	PO (ASD)	31. 5.41
72549	—— W. C.	SL (M)	1. 3.42
121039	—— W. L.	FO (M)	15. 5.42
590450	—— W. M.	WO	1. 7.41
80691	Munro-Kerr, G. [104]	PO (ASD)	26. 1.41
89965	Munslow, F. L.	FO (ASD)	11. 1.42
102888	—— H. E.	APO (Tr)	11. 6.41
74189	Munson, E. J.	FL (ASD)	1. 3.42
337936	—— S. C.	WO	1. 6.39
107202	Munton, C. R.	PO (E)	12.12.41
4011	Muras, D. I.	ASO (WAAF)	17.11.41
41946	Murch, L. C.	FL	6.11.41
40479	—— P. F.	FL (R)	13. 7.41
1475	—— V. R. C.	SO (WAAF)	1. 3.42
61331	Murcutt, R. A.	FO (ASD)	7.12.41
46423	Murden, A. H.	PO (T) (e)	14.11.41
331461	—— E. A.	WO	1. 3.41
118351	Murdie, C. B. R.	PO (R)	24.12.41
40414	Murdoch, A. O'S.	FL	28. 4.41
31286	—— C. C.	FL (E)	1. 6.41
116913	—— D. B.	PO (G)	21. 2.42
69951	—— G. F.	PO (A)	22. 8.41
116736	—— G. Francis	FL (R)	12. 1.42
110801	—— G. S.	PO	27.10.41
67406	—— H. B.	APO (Tr)	28. 3.41
12517	—— J.	APO (Tr)	31. 3.42
60659	—— J. G.	FO (ASD)	31. 1.42
104169	—— J. S. W.	APO (E)	31. 3.41
77858	—— J. W.	FO (ASD)	7. 3.41
39108	—— M. J.	FL	3. 9.40
3123	—— M. W. P.	ASO (WAAF)	22. 9.41

Personal No.	Name.	Rank.	Seniority.
1051	Murdoch, P. R.	ASO (WAAF)	17. 8.40
76358	—— R. Blair	FL (ASD)	1. 3.42
89933	—— R. Burnard	FO (ASD)	24. 2.42
69882	—— R. M.	APO (Tr)	13. 5.41
69582	—— W.	PO (ASD)	20. 8.41
	Murdoch-Brown, L. M.	S	1. 8.40
78036	Murdock, H. S.	FL (ASD)	1. 6.42
4152	—— J. S.	ASO (WAAF)	1.12.41
84418	—— S. J.	FO (ASD)	16. 5.41
110926	Murfin, A. D.	PO (ASD)	7. 1.42
2560	—— K.	ASO (WAAF)	11. 8.41
68460	Murfitt, C. J.	APO (Tr)	26. 3.41
111306	Murgatroyd, A.	APO (Tr)	29. 9.41
	—— F.	FL (ASD) SL (*ret*)	1. 9.39 1.10.36
100272	—— N. B.	APO (Tr)	9. 4.41
04143	—— P.	SL (ASD)	1.12.41
73986	—— R. J.	FO (Met)	15. 1.41
103236	—— S.	PO (ASD)	8.10.41
24128	Murison, F. W.	FL (RAFO) SL (ASD)	1. 6.34 1.12.41
41799	—— I. C.	FL	25.11.41
104733	—— L. A.	PO (ASD)	9. 8.41
63038	—— R. A. J.	FO (A)	31. 5.42
	Murlis-Green, G. W.	GC (*ret*)	1. 7.34
81436	Murly-Gotto, H. T.	FO (B)	25. 4.41
341258	Murnane, T.	WO	30. 9.39
116849	—— S. S.	APO (Tr)	6.12.41
43771	Murphy, A. H. F.	FO (T) (e)	14. 3.40
33346	—— A. M.	SL	1. 3.42
79384	—— B. G.	PO	23. 2.42
119286	—— B. R.	PO	16. 1.42
115398	—— C. A.	PO	6.12.41
121538	—— C. J.	PO (O)	1. 5.42
76922	—— D. H.	FL (G)	26. 2.42
89421	—— D. P.	FO (B)	11.11.41
	—— E. M.	S (*ret*)	17. 1.28
106676	—— E. R.	PO (O)	20. 9.41
110164	—— Francis	PO (ASD) (mc)	31.12.41
119161	—— Fredk.	PO (ASD) (mc)	15. 6.42
	—— *Miss* F. [21]	—	—
105548	—— F. D.	PO (ASD)	30.10.41
562196	—— F. E.	WO	1. 7.41
113036	—— Francis J.	PO (ASD)	28. 1.42
14142	—— Frederick J.	GC (M)	23. 4.40
83574	—— H. S. [23*b*]	FO (E)	27. 9.41
940	—— J.	SO (WAAF)	12. 8.40
357457	—— J.	WO	26. 9.39
119446	—— John	FL (M)	17. 4.42
118151	—— J. A.	PO (O)	30.12.41
70933	—— J. B.	SL (M)	1. 3.42
44788	—— J. D.	FO (T) (e)	15. 5.41
111007	—— J. D.	PO (E)	23. 1.42
31287	—— J. E. T.	FL (E)	15. 8.40
29173	—— J. J.	Wg. Cr. (T) (e)	1. 3.41
88560	—— J. V.	FO (ASD)	29.11.41
39327	—— K. H. P.	FL	3. 9.40
68758	—— M.	PO (O)	25. 5.41
105307	—— N. F. C.	PO (E)	14.11.41
61174	—— O. F. S.	FO (E)	2. 5.42
80781	—— P.	FL (M)	11. 6.41
342680	—— P. E.	WO	1.10.40
10129	—— P. John	Wg. Cr. (E)	1. 9.40
106682	—— P. Joseph	PO (G)	15. 6.41
87931	—— P. L.	FO (ASD)	9.11.41
	—— R.	—	—

Personal No.	Name.	Rank	Seniority.
108546	Murphy, R. L.	PO (T) (s)	13. 4.42
341558	—— T.	WO	1. 3.39
335987	—— W. E.	WO	1.11.40
44616	—— W. H. G.	FL (ASD)	1. 3.42
41128	—— W. J. G.	SL (E)	1.12.41
60459	—— W. P.	FO (ASD)	16. 2.42
100807	Murray, Allan	APO (Tr)	25. 2.41
107783	—— Allan	PO (ASD)	14. 1.42
48706	—— Archibald	PO (G)	28. 4.42
121217	—— Alexander	PO (T) (s)	9. 1.42
80655	—— Archibald	FO (ASD)	13. 4.41
118885	—— Angus	PO	7. 2.42
20068	—— A. A.	SL	1. 1.36
34168	—— Alan Duncan	SL	1.12.41
101311	—— Alan Duncan	APO (Tr)	30. 4.41
47335	—— A. J.	PO (T) (e)	1.12.41
80666	—— A. L.	FO (ASD)	14. 6.41
69743	—— A.M.	APO (Tr)	8. 4.41
122437	—— B. E.	PO	20. 5.42
31288	—— C. [24*b*]	SL (E)	1. 6.42
118352	—— C. F. E.	PO (R)	24.12.41
	—— C. G.	GC (A)	1. 7.35
79950	—— C. I.	FO (E)	24. 7.41
3798	—— C. M.	ASO (WAAF)	1.10.41
117102	—— C. S.	PO (ASD)	11. 5.41
61757	—— Cecil W.	APO (Tr)	4. 3.41
122183	—— Claude W.	APO (Tr)	22. 1.42
112865	—— David	PO (ASD)	28. 1.42
119128	—— Douglas	PO	26. 2.42
110253	—— D. B.	PO (ASD)	31.12.41
466	—— D. H.	SO (WAAF)	1.12.41
22073	—— E. A. T.	FL (RAFO)	19. 8.31
285	—— E. B.	SO (WAAF)	1. 2.42
1634	—— E. F.	ASO (WAAF)	15. 2.41
62634	—— E. J. G.	FL (M)	11. 3.42
1663	—— E. J. L.	ASO (WAAF)	22. 2.41
	—— E. M.	GC	1. 1.30
40738	—— E.W.	FL	3. 9.41
68539	—— F. A.	APO (Tr)	9. 4.41
104545	—— F. W.	PO	20. 8.41
41450	—— G. B.	FL	3. 9.41
78418	—— G. C.	PO (E)	14. 5.40
65125	—— Geo. Wm.	APO (Tr)	1. 2.41
77661	—— Gerald W.	FO (ASD)	23. 2.41
21264	—— H.	SL (A)	1. 6.42
	—— H. [8]	—	—
41051	—— H. M.	FL	3. 9.41
89176	—— H. P.	WO	15. 5.40
100737	—— J. A.	PO (ASD)	30. 8.41
	—— J. Baptist	FL (M) (RAFO)	1. 8.32
78569	—— James C.	FL (ASD)	1. 6.42
111894	—— John C.	APO (Tr)	7.10.41
108294	—— J. D.	APO (Tr)	17. 7.41
122058	—— J. G.	GC (B)	1. 6.42
5793	—— J. G.	S (PMNS)	19. 5.42
3174	—— J. H.	ASO (WAAF)	22. 9.41
62331	—— J. L.	FO	9. 3.42
11101	—— J. McL.	Wg.Cr.(*ret*)(A)	1. 3.41
69583	—— J. P.	PO (ASD)	20. 8.41
122710	—— J. R.	APO (Tr)	16. 4.42
	—— J. R. [22*d*]	—	—
84977	—— J. W.	FO	30. 8.41
104453	—— J. Walter	PO	23. 7.41
85326	—— J. W. E.	FO (ASD)	28. 8.41
91214	—— J. W. R.	FL (A)	1.12.41
60223	—— K. A. H.	FO (ASD)	17. 1.42
80329	—— K. M.	PO (ASD)	4. 8.41
89817	—— K. McK.	FO	22.12.41
62751	—— K. N.	FO (ASD)	21. 3.42
70487	—— L. C. L.	FO (RAFO)	30.12.31

Personal No.	Name.	Rank.	Seniority.
1851	Murray *Miss* M. C. [1020]	—	—
4750	—— M. J.	ASO (WAAF)	27. 5.42
3596	—— M. M.	ASO (WAAF)	20.10.41
5690	—— M. M.	S (PMNS) ..	18.12.41
	—— M. P. [5] ..	—	—
740441	—— M. P.	WO	1.10.41
104561	—— P. A. L. ..	PO (O) ..	22. 8.41
2224	—— Patricia M. ..	ASO (WAAF)	30. 6.41
2066	—— Phyllis M. ..	ASO (WAAF)	2. 6.41
	—— R. [22*c*] ..	—	—
88048	—— R.	FO (B) ..	18.10.41
117409	—— R. F.	PO	27. 2.42
	—— R. V. [27]	—	—
105549	—— R. W. H. ..	PO (ASD) ..	30.10.41
1851	—— *Miss* S. M. C... [1020]	—	—
48186	—— S. R.	APO (T) (e)	21. 2.42
26117	—— S. S.	SL	1. 8.38
102008	—— T. A.	APO (Tr) ..	23. 6.41
90991	—— T. B.	FL	3.12.41
33392	—— T. C.	FL	17. 6.41
112269	—— T. L.	PO (ASD) ..	1.12.41
125040	—— T. S.	APO (Tr) ..	4. 5.42
69938	—— T. W.	APO (Tr) ..	5. 6.41
77984	—— W.	FL (G) ..	17. 3.42
123358	—— William ..	APO (A) ..	24.12.41
69781	—— W. A.	APO (Tr) ..	24. 4.41
33065	—— W. B.	Wg. Cr. ..	1. 6.41
80316	—— W. B.	PO (A) ..	14. 1.40
111919	—— W. D. ..	APO (Tr) ..	21.10.41
24191	—— W. F.	SL	3. 9.41
86307	—— *Rev.* W. J ..	SL (Ch) ..	7.10.40
85195	—— W. J. R. ..	FO (R) ..	18. 9.41
110254	—— W. P.	PO (T) (S)	9. 5.42
60721	Murray-Aynsley, J. T.	FL (M) ..	28. 1.42
3459	Murray-Gordon, F.	ASO (WAAF)	13.10.41
67797	Murray Smith, J. H.	PO (ASD) ..	21. 5.41
1126	Murray-Threlpland, M. E. McN.	ASO (WAAF)	20. 8.40
65497	Murrell, A. K. ..	FO (G) ..	21. 1.42
85832	—— C. E. B. ..	PO	18.11.41
80748	—— E. L.	PO (E) ..	24. 7.40
48390	Murrells, J. E. ..	APO (T) (S)..	8. 1.42
68077	Mursell, A. W. J. ..	PO (E) ..	8. 8.41
1193	Murton, H. A. ..	Wg. Cr. (A)..	1. 6.40
89966	—— H. S.	FO (ASD) ..	11. 1.42
117752	—— J. V.	APO (Tr) ..	30.12.41
103897	—— R. J.	PO (ASD) ..	9.10.41
1349	—— S. C.	WO	15. 5.40
81489	Murton-Neale, R. C.	FO (ASD) ..	23. 4.41
82110	Muscat, C. A. ..	FO (R) ..	18. 7.41
04144	Muschamp, G. A. R.	GC (T) (e) ..	1. 6.42
107096	Muscroft, F. ..	APO (Tr) ..	1. 8.41
74190	Musgrave, B. le B...	FL (ASD) ..	1. 3.42
109547	—— C.	PO (ASD) ..	27.12.41
116215	—— H. A.	APO (Tr) ..	15.11.41
	—— H. E. [6] ..	—	—
108588	—— H. H.	PO (R) ..	13.12.41
100149	—— James . ..	PO (ASD) ..	27. 8.41
80095	—— John	FO	23. 4.42
103571	—— J. G.	PO	6. 8.41
111946	—— J. Raymond ..	PO	12.11.41
47264	—— J. Rigg ..	PO	11.10.41
115795	—— M. I.	PO	13. 9.41
14155	—— P. H.	SL (*ret*) (Q) ..	3.11.35
73310	—— R.	FL (ASD) ..	1.12.41
41726	—— T. C.	FL	3. 9.41
120965	Musgrove, A. C. ..	PO	20. 3.42
117504	—— F.	PO	7. 1.42
75337	—— F. L. E. ..	FL (M) ..	2.10.40
341053	Musguin, L. C. ..	WO	1.12.40
90953	Musker, J. H. ..	FL (B) ..	1. 6.41
	—— J. H. L. ..	FL (G) ..	17.12.41
82223	Muslin, H.	FO (B) ..	27. 6.41
88291	Muspratt, O. ..	FO (ASD) ..	15.11.41
78857	—— R. V.	FL	28. 4.42
25067	Muspratt-Williams, M. J.	Wg. Cr. ..	1.12.41
90169	—— R. T.	FL	3. 9.40
590013	Mussell, W. G. J. ..	WO	1.11.40
44584	Musselwhite, E. S. ..	FO (ASD) ..	9. 3.41
107994	—— L. J.	PO	1. 9.41
920	—— M. W... ..	ASO (WAAF)	27. 7.40
78709	Mussett, W. H. H...	FL	1. 4.42
73311	Musson, F. G. S. ..	FL (ASD) ..	1.12.41
27204	—— G. B.	FO (RAFO) ..	28. 6.30
109864	—— J. H.	APO (Tr) ..	1. 9.41
34129	—— R. G.	Wg. Cr. ..	1. 9.41
89934	—— S. D.	FO (ASD) ..	10. 1.42
89544	—— W. A. J. ..	APO (ASD) ..	27.12.40
118472	—— *Rev.* J. S. ..	SL (Ch) ..	26. 2.42
106207	Mustard, D. ..	PO (ASD) (mt)	12.11.41
27232	—— G.	FL (RAFO) ..	1. 4.36
120337	Musto, A.	PO (O) ..	25. 4.42
113686	Mutch, G.	APO (Tr) ..	4.11.41
26061	—— J.	Wg. Cr. (T) (e)	1.12.40
65430	—— J. B.	FL (M) ..	22. 4.41
26003	—— J. R. [25*a* (iii)]	Wg. Cr. (T) (e)	1. 6.40
87421	Mutter, J. G. ..	FO (O) ..	20.10.41
112210	Mutimer, R. ..	PO (ASD) ..	22.11.41
114388	Myall, J. A... ..	PO	15.11.41
68600	Myatt, F.	APO Tr) ..	24. 4.41
	—— P. E. [25*c*] ..	—	—
111161	Mycroft, G. S. ..	PO (T) (a) ..	18. 4.42
119649	—— M. J.	PO	24. 1.42
3035	Mydat, E. J. ..	ASO (WAAF)	15. 9.41
89471	Myer, S.	FO (ASD) ..	13.12.41
107653	Myers, A. G. ..	PO (ASD) ..	3.12.41
82193	—— C. J.	FO (G) ..	29.11.41
	—— C. R. [25h] ..	—	—
2349	—— D. C.	ASO (WAAF)	14. 7.41
157122	—— E. H.	WO	1. 4.42
104120	—— G. C. S. ..	PO (R) ..	18.10.41
74755	—— G. S.	FL (ASD) ..	1.12.41
64174	—— J.	PO (ASD) ..	29.12.41
64174	—— J.	APO (Tr) ..	15. 4.41
118485	—— J. N.	PO	28. 3.42
44981	—— J. T.	FO	27. 5.41
119287	—— P. R. V. ..	PO (O) ..	21.12.41
114139	—— R.	FO (D) ..	12.12.41
61681	—— R. A.	APO (Tr) ..	1. 2.41
113707	—— W.	APO (Tr) ..	30. 4.41
103898	—— W. G... ..	PO (R) ..	9.10.41
89177	Myhill, W. E. ..	FO (ASD) ..	13.12.41
186783	Mylam, R. A. ..	WO	12.12.32
114842	Mylchreest, J. E. ..	APO (Tr) ..	8.12.41
84126	Myler, J. L. ..	FO (ASD) ..	9. 8.41
87848	Myles, G. S. ..	APO (Tr) ..	6. 3.41
35085	—— H.	SL (T) (e) ..	1. 9.41
106959	—— Q. St. L. ..	FO (M) ..	19. 9.41
	Mylne, A. W. [105]	AC	1.12.40
84821	Mynett, E. W. ..	FO (ASD) ..	9. 6.41
83575	—— G. K.	FO (E) ..	27. 9.41
28096	Mynors, J. T. ..	Wg Cr. (T) (e)	1.12.40
74298	Myring, C. W. [21*a*]	FL (A) ..	1. 5.41
61682	Mytton, W. F. ..	APO (Tr) ..	1. 2.41

Personal No.	Name.	Rank.	Seniority.
	N		
3460	Naaké, I. M.	ASO (WAAF)	13.10.41
79815	Nadal, F. W.	FO (ASD)	7. 6.41
125193	—— Horace	APO (Tr)	22. 4.41
111471	Nadaraja, G.	PO	4.11.41
85624	Nairn, C. G.	FL (M)	24. 9.41
75547	—— D. G. [22a]	FL (ASD)	28. 2.41
111060	—— J. McK.	APO (Tr)	24. 9.41
67971	—— J. S.	APO (Tr)	9. 4.41
63967	Naisby, T.	PO (ASD)	22. 4.41
24101	Naish, A. L. T.	Wg. Cr.	1. 6.42
45447	—— K. E.	FO	19. 2.42
47714	Naismith, W. F. M.	PO (G)	29.12.41
117709	—— W. G.	PO (ASD)	12. 1.42
75192	Nalder, J. F.	SL (ASD)	1.12.41
3258	Naldrett, E.	ASO (WAAF)	29. 9.41
117398	Naldrett-Jays, D.	PO	29. 1.42
63763	Nall, R. E.	FO (ASD)	1. 4.42
41451	Nalsmith, A. W. B.	FL	3. 9.41
84662	Nalson, K. J.	FO (ASD)	5. 9.41
82444	Nalty, H. L.	FO (ASD)	20. 7.41
79951	—— M. E.	FO (E)	24. 7.41
31195	Nancarrow, J. H.	SL (E)	1.12.41
89935	Nance, C. T.	PO (T) (e)	10. 1.41
84855	Nancekievill, L.	FL (M)	10. 9.41
	Nanda, B. K.	FO (IAF)	—
	—— D. A. M.	FO (IAF)	—
61816	Nangle, H. P.	APO (Tr)	9. 3.41
84930	Nankivell, P. J.	FO	31. 8.41
4963	Nankivell, M. F.	ASO (WAAF)	10. 6.42
	Nanson, E. R. C.	GC	1. 1.29
118548	Nanton, P. B.	PO	27. 3.42
116645	Napier, C. H.	APO (T) (s)	28. 1.42
82492	—— D. S.	FL (M)	23. 7.41
69257	—— G.	APO (Tr)	5. 5.41
120692	—— J. G.	FO (M)	8. 5.42
60922	—— J. K.	FO (ASD)	7. 2.42
23418	—— R.	SL (M)	1. 3.42
103254	—— R. A.	PO (E)	15. 8.41
80350	—— R. MacD.	PO	31. 1.42
72900	—— R. W.	FO (ASD)	14. 9.39
68832	—— W. K.	APO (ASD)	12. 6.41
111755	Napier-Pearn, G.	PO (ASD)	14. 1.42
76071	Narbeth, C. A.	FL (ASD)	1. 3.42
	Narendra	FO (IAF)	—
4769	Narup, K. S.	ASO (WAAF)	27. 5.42
69218	Nash, A. D.	APO (Tr)	30. 4.41
102131	—— A. D. M.	PO	23. 7.41
70489	—— D. F. E.	SL (M)	1. 6.41
781	—— D. J. G.	ASO (WAAF)	29. 6.40
46830	—— D. S.	PO (T) (e)	12. 7.41
114864	—— E. A.	APO (Tr)	7.11.41
12021	—— E. D.	APO (ASD)	23.12.41
121085	—— E. G. W.	PO	21. 2.42
42354	—— E. S. S.	FL	13. 1.42
103899	—— F. C.	PO (ASD)	9.10.41
47641	—— H. A.	PO	4.10.41
63822	—— H. R.	FO	10. 4.42
35301	—— J.	FL (T) (e)	9. 3.41
117597	—— J. M.	PO (ASD)	5. 8.42
110169	—— L. W.	PO (ASD)	31.12.41
60849	—— P.	FO (T) (e)	12. 1.42
113759	—— P. A.	PO	1.12.41
111640	—— P. E.	PO (ASD)	14. 1.42
88561	—— R. C. E. M.	FO (ASD)	29.11.41
80296	—— R. J.	FO	2. 1.40
119808	—— R. S.	PO	13. 2.42
113127	—— R. T.	PO (ASD)	26.11.41
	Nash R. R.	GC	1. 3.42
82420	—— R. W.	FO (R)	19. 7.41
45850	—— W. F.	FO (T) (s)	3. 4.41
101961	—— W. J.	APO (Tr)	9. 6.41
85039	—— W. R.	O (B)	4. 9.41
89691	Nasmith, F. E.	FO (ASD)	27.12.41
105550	—— G. W.	PO (ASD)	30.10.41
	Nath, G. Q. S.	PO (IAF)	—
	Nathan, *Colonel The Lord* Hon.	AC (AAF)	22. 8.39
37360	—— B. G. D.	Wg. Cr.	1. 6.42
88348	—— W. M.	FO (E)	1. 2.42
64608	Nation, R. E.	APO (Tr)	18. 4.41
76182	—— R. F.	FL (ASD)	1. 9.39
1722	—— W.	ASO (WAAF)	22. 3.41
106831	Nattras, T. G.	PO (ASD)	8.10.41
110170	Nattrass, G. W.	PO (R)	31.12.41
113630	Natusch, S.	APO (Tr)	19. 9.41
86169	Natzio, E. A.	FO (ASD)	4.10.41
5674	Naughton, A. B.	S (PMNS)	26.11.41
110090	—— F. A.	PO (ASD)	3.11.41
79952	Nave, W. J.	FO (E)	17. 6.41
510474	Navin, W. P.	WO	1. 4.41
107104	Nayler, P.	APO (Tr)	12. 8.41
107054	Naylor, B. R.	APO (Tr)	19. 6.41
89710	—— C. A.	FO (T) (a)	5. 5.42
	—— E. [216]	—	—
107896	—— F.	PO (ASD)	3.12.41
86258	—— F. M.	FO (ASD)	8.11.41
68008	—— H. N.	APO (Tr)	17. 4.41
85788	—— J. F. H.	FO (T) (e)	26. 1.42
	—— J. R. [25]	—	—
82964	—— L. A.	FO (O)	28. 7.41
46360	—— L. B.	PO (T) (e)	14.11.41
111197	—— T. R.	PO (ASD)	22.12.41
77167	—— Walter A.	FL (ASD)	1. 6.42
46288	—— Wm. A.	FO (ASD) (mt)	9. 5.41
109808	—— W. J.	APO (Tr)	3. 9.21
47198	Naysmith, A. G.	PO (T) (e)	11. 2.42
512055	Neal, B. S.	WO	1. 6.41
514022	—— C. F.	WO	1. 7.41
2485	—— D. M.	ASO (WAAF)	4. 8.41
115171	—— E. D.	PO	19.12.41
65648	—— F. T.	FO (ASD)	2. 5.42
116254	—— F. W.	APO (Tr)	10.12.41
105324	—— G. J. N.	PO (E)	18. 9.41
3058	—— G. O.	ASO (WAAF)	29. 9.41
236887	—— G. R.	WO	1. 3.39
23295	—— J. H.	SL (M)	1.12.41
46360	—— L. B.	APO (T) (e)	14. 7.41
36258	—— R. J.	FL	9. 4.42
64650	—— S. G.	APO (Tr)	19. 4.41
47337	—— T. K.	PO (T) (ee)	23.10.41
69655	Neale, A. J. R.	APO (Tr)	1. 2.41
974536	—— D.	WO	1. 1.42
102132	—— D. B.	PO	23. 7.41
116334	—— F. E. R.	APO (Tr)	6.12.41
100348	—— G. B.	APO (Tr)	9. 5.41
211	—— J. E.	SO (WAAF)	1. 3.42
64609	—— K. A.	APO (Tr)	18. 4.41
114389	—— R.	PO (G)	25. 1.41
75472	—— R. L.	PO	19.10.39
295435	—— W. H.	WO	1. 1.39
112864	—— W. J.	PO (ASD)	28. 1.42
103900	Nealon, D.	PO (ASD)	9.10.41
80950	Neame, E. M. [11]	FO (ASD)	1. 2.41
47985	Nearn, B. J.	PO (T) (s)	9.10.41
101455	Neasham, J.	APO (Tr)	23. 5.41
117419	Neat, R. S. A.	PO	1. 4.42

Personal No.	Name.	Rank.	Seniority.
104929	Neate, E.	PO (ASD)	29.10.41
46327	—— E. H.	FO (ASD)	12. 6.41
113760	—— F. G.	PO	1.12.41
107894	—— F. R. D.	APO (ASD)	3.10.41
67986	—— F. S.	APO (Tr)	10. 4.41
63972	—— V. W.	PO (ASD)	9. 5.41
68475	Neath, C. E.	APO (Tr)	28. 3.41
84896	—— W. C.	FO (G)	23. 9.41
104708	Neave, D.	PO (ASD)	1. 9.41
107154	—— R. H. G	FO (D)	26. 9.41
117553	—— A. J.	APO (ASD)	10.10.41
117553	Neaves, A. J.	PO (ASD)	10.12.41
72389	—— E. G. J.	SL (E)	1. 3.42
116263	—— R.	APO (Tr)	14.12.41
509528	Nee, J.	WO	1. 3.41
72390	Neech, E. W.	SL (E)	1. 3.42
522064	—— T. J. G.	WO	1. 1.41
117485	Needham, A. S.	PO (O)	22.12.41
	—— C. H. L.	EO	—
101269	—— E.	APO (Tr)	1. 2.41
110868	—— E. J.	PO (G)	23.10.41
107894	—— F. R. D.	PO (ASD)	3.12.41
	—— H. A. [6]	—	—
68093	—— H. T.	PO (A)	2. 8.41
122286	—— J.	APO (Tr)	31. 3.42
113170	—— J. W.	PO (ASD)	5. 2.42
70492	—— R. T.	FO (RAFO)	15.11.35
31015	—— S. W.	Wg. Cr.	1. 9.41
121462	Needs, S. E.	PO	1. 5.42
67726	Needs-Howe, J.	PO (T) (a)	10.11.41
78621	Neel, J. S. C.	PO	7.12.41
89996	—— L. W.	FO (E)	4. 4.42
37416	—— P. A. B.	SL (E)	1. 9.41
23065	Neely, J. C.	Wg. Cr. (M)	23. 4.40
61446	Neep, J. H.	PO (E)	16. 5.41
513376	—— W. J.	WO	1. 5.41
13017	Neeson, A.	SL (T) (S)	1.12.41
		FO	1.10.19
72270	Neeves, L. D.	SL (E)	1. 3.42
80561	Negretti, P. N.	FO (O)	5. 5.41
109646	Negus, A. A.	PO (ASD)	17.12.41
70493	—— A. J. S.	FL (ASD)	1.12.41
33574	—— M.	FL	7. 3.42
110044	Neil, C. O.	PO (ASD)	24.12.41
72324	—— J. D.	SL (E)	1. 3.42
79953	—— K. D.	FO (E)	24. 7.41
101593	—— N. J.	PO (T) (ee)	29. 9.41
61798	—— R.	APO (Tr)	8. 3.41
	—— R. S.	FO (T) (s)	12. 6.39
79168	—— T. F.	FL	3. 3.42
118473	—— W. A. S.	PO	5.12.41
100383	—— W. G.	APO (Tr)	19. 5.41
116306	Neild, H.	APO (Tr)	1.10.41
90887	Neill, A. C.	FL (B)	1. 3.42
115421	—— A. G. St. C.	PO	6.12.41
86353	—— C. D. A.	FO	22. 9.41
115422	—— D. J.	PO (O)	3. 1.42
	—— E. P. C.	SL (CC)	30.10.41
563674	—— F. C.	WO	15. 3.42
113334	—— G. W. McC.	PO	29.11.41
113171	—— J. R.	PO (ASD)	5. 2.42
40250	—— J. R.	SL	1. 3.42
4879	—— M. G.	ASO (WAAF)	3. 6.42
79772	—— M. M. de V. H.	FO (ASD)	30. 5.41
109047	—— N. W. B.	PO (ASD) (mt)	21. 1.42
100773	—— R.	PO (ASD)	4. 9.41
18069	—— T. de L.	FL (G)	22. 4.42

Personal No.	Name.	Rank.	Seniority.
66318	Neilson, A.	APO (Tr)	25. 3.41
60224	—— D. A.	FO (ASD)	17. 1.42
47268	—— D. R.	PO	16.10.41
69529	—— E. F.	PO (ASD)	23. 5.41
117697	—— J.	PO (O)	2. 3.41
85053	—— W. P.	FO (ASD)	4. 7.41
69686	—— W. T.	APO (Tr)	11. 3.41
69150	Neish, R.	APO (Tr)	9. 4.41
78792	Nell, M. W. P.	FL (ASD)	1. 6.42
110611	Nelles, E. F.	PO	25. 9.41
65126	Nelmes, J. J. W.	APO (Tr)	1. 2.41
39750	Nelms, R. P.	SL	1.12.41
88163	Nelson, A. Howard	FO (A)	4. 9.41
60031	—— A. Hardy	FL (M)	7. 1.42
40251	—— A. W.	SL	1. 6.42
22121	—— A. W. H.	SL (ASD)	1.12.41
89475	—— B. A.	FO (ASD)	26. 7.41
61224	—— B. K.	FO	15. 1.42
	—— C. [21a]	—	—
106287	—— David	PO (E)	28.11.41
47651	—— Dick	PO	5. 1.42
80997	—— E.	FL (D)	18. 6.41
108398	—— E. A.	PO (E)	30.12.41
70494	—— E. B.	FO	28. 8.39
33032	—— E. D. MacK.	Wg. Cr.	1. 3.41
34245	—— E. T. T.	Wg. Cr.	1.12.41
82837	—— *Sir F.*	PO (ASD)	26. 7.40
117486	—— Frank	PO (G)	10. 1.42
108029	—— G.	PO (O)	22. 8.41
	—— G. D.	SL	1. 7.24
	—— G. M. D.	S	9. 9.39
75866	—— Horace	FL (ASD)	6. 9.39
	—— Hugh [25g]	GC (T) (e)	1. 3.41
70495	—— H. E. R.	Wg. Cr.	1. 3.42
103084	—— H. I.	PO (ASD)	18. 8.41
69965	—— H. N.	PO (E)	5. 9.41
115412	—— *Rev.* J.	SL (CH)	1. 1.42
107426	—— J. B.	PO (ASD)	26.11.41
33092	—— J. D.	Wg. Cr.	1. 6.41
84191	—— J. G.	FO (ASD)	21. 8.41
115357	—— J. L.	APO (Tr)	1.10.41
	—— L. C. G. [7]	—	—
89324	—— L. M.	FO	24.11.41
86272	—— M. G.	FL (M)	8.10.40
66040	—— M. H.	FO (B)	22. 4.42
114457	—— Reginald	APO (T) (S)	19.12.41
69101	—— Robert	APO (Tr)	28. 3.41
113035	—— Robert	PO (ASD)	28. 1.42
120572	—— R. A. H.	PO	7. 1.42
83696	—— S.	FL (N)	23. 8.41
	—— S. R. C.	SL (M)	26.11.40
70811	—— T. R.	FO	23. 3.41
9664	—— T. R. H.	FL (ASD)	1. 6.42
35209	—— T. V.	SL (T) (e)	1. 6.42
108595	—— W.	PO (R)	10.12.41
112719	—— W.	PO (O)	6.12.41
23202	—— W. E.	SL (D)	1. 6.41
89234	—— W. G.	FO (E)	7. 3.42
86827	—— W. K.	FO (ASD)	7.10.41
74355	Nelson Edwards, G. H.	FL	26. 9.41
73691	Nelson-Jones, A.	SL (M*)	1.12.41
101185	Nendick, C. A.	PO (ASD)	11. 9.41
	Nerney, J. C. [7]	—	—
60789	Nesbit, R. C.	FO (O)	12. 1.42
81315	Nesbitt, A.	FL (D)	25. 6.41
82797	—— C. W.	FO (ASD)	28. 7.41
43535	—— E. H. M.	FL	13. 5.42
357513	—— R. N.	WO	1. 5.40

Personal No.	Name.	Rank.	Seniority.
80246	Nesbitt, R. W.	PO	11. 2.42
119134	—— T.	PO	17.11.41
107294	—— T. N.	APO (T) (s)	16. 8.41
2952	—— V.	ASO (WAAF)	8. 9.41
29164	Nesbitt-Dufort, J.	SL	1. 9.41
84452	Ness, T.	FO (ASD)	20. 8.41
	Nessling, H. W. [200]	—	—
107016	Nest C.	APO (Tr)	29. 7.41
66794	—— H. C.	APO (Tr)	13. 3.41
533220	Nester, M. R.	WO	15.10.41
3659	Neter, A. M.	ASO (WAAF)	20.10.41
	Nethercott, A. W. [25*b*]	—	—
	Netherlands, *H.R.H.* Bernhard L., *Prince of the*	Hon. AC (GD*)	14. 3.41
121868	Netherton, C. P.	APO (Tr)	9. 1.42
61847	Netherwood, F.	FO (A)	10. 5.42
	Netting, R. G.	FO (ASD)	11.10.39
68560	Nettleship, Joseph	APO (Tr)	16. 4.41
107805	Nettleton, A. R.	FL (M)	3.10.41
63104	—— F. E.	FO	23. 3.42
41452	—— J. D.	FL	3. 9.41
111641	—— M. B.	PO (ASD)	16. 1.42
1037	—— S. M.	ASO (WAAF)	17. 8.40
63975	—— W. D'A.	FO (ASD)	26. 3.42
	Netton, F. G.	FO (CC)	30.10.41
72364	Neubert, F. R.	SL (M)	1. 6.42
116421	Neuss, R. F.	PO (O)	4. 4.42
118886	Neve, C.	PO	21. 2.42
810	Neven-Spence, M. S.	ASO (WAAF)	6. 7.40
118518	Nevett, G. F.	APO (T) (s)	11. 3.42
4222	Neville, B. G. [13]	ASO (WAAF)	31.12.41
109304	—— D. A.	PO (ASD)	4.11.41
73313	—— E. G. M.	FO (ASD) EO	7. 9.39 —
115423	—— G. A. W.	PO (T) (s)	22.10.41
86171	—— H. C.	FO (ASD)	19. 6.41
370565	—— J. S.	WO	1. 9.41
112863	—— J. T. B.	PO (ASD)	28. 1.42
66971	—— J. T. W.	APO (Tr)	11. 4.41
67248	—— L. J.	PO (ASD)	3. 6.41
2734	—— M.	WO	13. 4.31
46197	—— M. C.	FO (T) (ee)	20. 5.41
	—— R. H. G. [11*a*]	GC	1. 7.37
86758	Neville-Jones, S.	FO (B)	7.10.41
81138	Neville-Polley, A.	FO (ASD)	21. 6.41
118358	Nevison, T. A.	PO (E)	24.12.41
88953	Nevitt, A.	FO (ASD)	26. 7.41
21377	—— J. E.	FO (A)	7. 9.40
45929	New, A. H.	FO (ASD)	26. 5.41
359523	—— E. J.	WO	15. 5.40
18010	—— J. W.	SL (ASD)	1.12.41
101987	—— R. H.	APO (Tr)	12. 6.41
39897	—— W. G.	SL	1. 3.42
105064	Newall, A. E.	APO (Tr)	12. 7.41
4326	—— B. C.	ASO (WAAF)	20. 2.42
	—— *Sir* C. L. N.	MRAF	4.10.40
37050	—— F. L.	Wg. Cr.	1. 6.42
	—— F. R. [74]	Wg. Cr. (RNZAF.)	—
70496	—— J. S.	FL	3. 9.39
68412	—— W. S.	APO (Tr)	18. 3.41
45315	Newberry, C. A.	FO (ASD)	3. 2.42
91211	—— C. J.	FL (E)	1.12.41
119809	—— G.	PO	13. 2.42
69083	—— G. H.	APO (Tr)	25. 3.41
89560	—— J. H.	SL	1.12.41
46017	—— T. W.	PO	28. 6.41
0497	Newbery, J. C.	FL	15. 5.41
60104	—— R. A.	FO	10. 1.42
02926	—— W. J. G.	APO (Tr)	3. 7.41
513204	Newbie, R. P.	WO	1. 9.41
26118	Newbigging, I. B. [11]	Wg. Cr.	1.12.40
78918	—— T. M.	FO (ASD)	24. 4.41
326878	Newble, P. G.	WO	11.11.39
100256	Newbold, G. T.	APO (Tr)	27. 3.41
112211	—— H.	PO (ASD)	21. 1.42
46383	—— L.	PO (ASD)	8.10.41
44262	Newbould, T. W.	FL	9. 5.42
326498	Newbound, F. L.	WO	1. 6.40
82758	Newbronner, C. H. T.	FO (B)	25. 6.41
66888	Newburn, D. M. G.	APO (Tr)	28. 3.41
43744	Newbury, A. A.	FL (ASD)	1. 3.42
77752	Newbury, H. H. B.	FL (ASD)	1. 6.42
64118	—— N. F.	APO (Tr)	5. 3.41
64167	Newby, E. L.	APO (Tr)	11. 4.41
166347	—— J. T.	WO	1. 2.40
100674	—— W. E.	PO (ASD) (mt)	9. 5.41
103901	—— W. H.	PO (ASD)	9.10.41
61270	Newcomb, F. W. R.	FO	16. 2.42
65286	Newcombe, H. W.	APO (Tr)	25.4.41
108736	Newell, A.	PO (ASD)	10.12.41
63854	—— A.P.	PO (T) (a)	10.11.41
	—— F. [6]	—	—
66454	—— G.	PO (A)	12. 7.41
79954	—— H.	FO (E)	24. 7.41
115763	—— I. C.	PO (G)	7.11.41
63208	—— K. M.	FO (ASD)	4. 4.42
	—— R. W. [18*b*]	—	—
108067	—— W. F.	PO	4.10.41
90641	Newenham, G. A.	SL (B)	1. 6.41
76248	Newey, A. S.	FO (B)	4. 9.40
65778	Newham, E. C.	APO (Tr)	24. 3.41
62839	Newhill, J.	APO (Tr)	1. 2.41
67210	Newhouse, C. T.	FO (ASD)	23. 5.41
90313	—— H. C.	FL (ASD)	26. 8.39
70498	—— P. H. G.	PO (RAFO)	29.12.36
112423	—— P. S.	PO	25.11.41
511758v.	Newing, G. H.	WO	1. 9.41
35019	—— H. E. [25*a* (iii)]	Wg. Cr. (T) (e)	11.12.41
40842	Newington, J. A.	FL	3. 9.41
68930	—— J. T.	PO (R)	9. 8.41
40415	Newitt, A. E.	FL	25. 5.41
108423	—— R. H.	PO (ASD)	10.12.41
3461	Newkey-Burden, H. M.	ASO (WAAF)	13.10.41
106904	Newland, A. E.	PO (ASD)	19.11.41
42634	—— B. T. J.	FL	24. 3.42
69357	—— J.	PO (E)	5. 9.41
75416	—— J. H. F.	SL (ASD)	1.12.41
335237	Newlands, J. H.	WO	1. 2.41
107654	—— S. W.	PO (ASD)	3.12.41
61397	Newling, L. B.	FO (ASD)	22. 2.42
85752	Newman, A.	FO (R)	2. 7.41
80667	—— A. S.	FO (ASD)	14. 9.41
508044	—— B. R.	WO	1.10.40
115424	—— C. A.	PO (O)	19.12.41
91021	—— C. D.	FO (T) (e)	3. 9.40
84373	—— C. E.	FO (ASD)	30. 7.41
41453	—— C. P. N.	FL	3. 9.41

Personal No.	Name.	Rank.	Seniority.
105128	Newman, C. T. W.	APO (Tr)	13. 8.41
117103	—— C. W.	PO (ASD)	11. 5.41
33347	—— C. W. McN.	SL	1. 3.42
67063	—— D. G.	PO	8. 5.41
83639	—— E. H.	FO (A)	21. 9.41
75233	—— Edward M.	SL (ASD)	1.12.41
77524	—— Eldred M.	FL (M)	30. 1.41
261	—— F. M.	FLO (WAAF)	1.2.42
4581	—— F. W.	FO (T) (e)	21. 3.40
48156	—— G. F. W.	PO (T) (a)	23. 9.41
110043	—— G. H. A.	PO (ASD)	24.12.41
101037	—— G. J.	FO (O)	24. 1.42
80749	—— G. W.	FO (E)	24. 7.41
62087	—— H. C.	FO (ASD)	8. 3.42
37584	—— Henry D.	Wg. Cr. (T) (s)	1. 3.42
36271	—— Herbert D.	FL	13. 4.42
119697	—— H. R.	FO (M)	17. 4.42
77309	—— H. S.	FO (R)	15.10.40
87099	—— I. F.	FO (T) (s)	22.10.40
75526	—— J.	FL (ASD)	11. 5.41
113172	—— J. A.	PO (ASD)	5. 2.42
73731	—— J. B.	SL (ASD) / EO	1. 6.42 / —
37823	—— J. F.	SL	1.12.41
515760	—— J. K.	WO	1.10.41
48142	—— L. A. F.	PO (T) (s)	2. 3.42
109845	—— L. F.	APO (Tr)	14. 7.41
116672	—— L. G.	PO (O)	10. 1.42
114458	—— L. W.	PO (ASD)	19. 2.42
87260	—— L. W. J.	FO (T) (a)	8. 3.42
	—— M. E.	ASO (WAAF)	7. 4.40
89936	—— N.	FO (ASD)	10. 1.42
2744	—— N.	ASO (WAAF)	25. 8.41
120988	—— N.	FL (M)	15. 5.42
	—— N. L.	FL (D)	6. 9.38
544	—— P. M. E.	SO (WAAF)	1. 2.42
120264	—— P. P.	FO (M)	1. 5.42
364152	—— R. J.	WO	15. 3.42
527439	—— R. P.	WO	1. 1.42
4850	—— Sheila Muriel	ASO (WAAF)	3. 6.42
959	—— S. M.	ASO (WAAF)	3. 8.40
114459	—— T. W.	PO (ASD)	31.12.41
74539	—— W. E.	FL (ASD)	1. 3.42
650748	—— W. G.	WO	1. 4.41
47984	—— W. H.	PO (T) (a)	15. 8.41
80226	Newmarsh, R. A.	PO	5. 2.42
	Newnham, E. V. [9]	—	—
23325	—— J. H. L.	SL (M)	1. 6.42
73314	—— L. E.	FO (ASD)	7. 9.39
75897	—— M. A.	FL (ASD)	8. 9.40
43743	—— N. C. G.	FL (ASD)	1. 5.41
106288	—— S. J.	PO (E)	28.11.41
65127	Newnum, W. T.	APO (Tr)	1. 2.41
103337	Newport, D. P.	PO (E)	31.10.41
64328	—— E. H.	O (T) (s)	1.1.42
118835	—— H. W. L.	APO (Tr)	5. 1.42
107961	—— N.	PO (ASD)	10.12.41
46497	—— O. G. W.	PO (T) (e)	11.2.42
	—— S. G. [151]	—	—
108998	Newport-Tinley, G. F. B.	PO	8.10.41
111540	Newsom, A. W.	PO (ASD)	8.10.41
102290	—— *Rev.* G. E.	Ch. (SD)	29. 7.41
331047	Newsam, R.	WO	14. 3.39
104263	Newsham, A.	APO (Tr)	14. 5.41
89811	—— D. F.	FO	3.12.41
79755	—— G.	FO (O)	2. 6.41
102290	Newsom, *Rev.* G. E.	Ch. (SD)	29. 7.41
81139	—— H. F. C.	FO (T) (e)	12. 1.42
67438	Newsome, F.	APO (Tr)	5. 4.41
109443	—— H. S.	PO (E)	9. 2.42
75541	—— T. H.	FL (ASD)	1. 3.42
61908	—— *Rev.* W. C.	SL (Ch)	10. 2.41
3980	Newson, E. M.	ASO (WAAF)	17.11.41
43686	—— F. C.	FL (A)	1. 8.41
83309	—— J. V.	PO (T) (s)	11.12.39
118354	—— T. B.	PO (R)	24.12.41
72161	Newstead, H. Wm.	SL (E)	1. 3.42
85301	—— H. Walter	FO (B)	25. 6.41
	Newton, A. E. W. [22*b*]	—	—
314316	—— Albert J.	WO	1. 4.40
112212	—— Arthur J.	PO (ASD)	17.11.41
106707	—— A. P.	APO (Tr)	23. 7.41
113173	—— Arthur P.	PO (ASD)	5. 2.42
335390	—— B.	WO	1. 2.40
86461	—— B. M.	FO (ASD)	24. 6.41
2791	—— B. R. E.	ASO (WAAF)	25. 8.41
72404	—— C. J.	FL (E)	1. 6.42
83377	—— D.	FO (T) (s)	10. 2.42
	—— D. H.	Wg. Cr. (T) (e)	1.12.41
	—— D. H.	S	1. 4.41
	—— E. [27]	—	—
84897	—— E. J.	FO (ASD)	18. 4.42
350660	—— G. Edward	WO	1. 6.41
08011	—— G. Ewart	SL (ASD)	1.12.41
48997	—— G. K. W.	PO (O)	21.12.41
60923	—— H. A.	FO (ASD)	7. 2.42
100774	—— H. G.	PO (ASD)	4. 9.41
43991	—— H. K.	FO (T) (e)	14. 3.40
72741	—— H. M.	FL	25. 9.41
76239	—— H. O.	FO (T) (s)	2. 3.41
91145	—— H. V.	FL (E)	1.12.41
107253	—— H. W.	APO (T) (s)	29. 9.41
121768	—— J.	FO (M)	29. 5.42
70713	—— J. A.	FL	6. 1.41
65015	—— J. B.	PO (ASD)	25. 4.41
44511	—— J. L.	FL (E)	1. 6.42
70500	—— J. L. C.	FO (RAFO)	10. 4.38
100407	—— J. W. L.	APO (Tr)	22. 5.41
	—— M.	S	1. 4.41
3845	—— M. H.	ASO (WAAF)	3.11.41
429	—— N. McK.	SO (WAAF)	1.12.41
81017	—— P. A.	FL	26. 5.42
82000	—— P. J.	FO (R)	17. 7.41
119588	—— Robert	APO (Tr)	21. 1.42
88464	—— R. B.	FO	5.11.41
78064	—— R. T.	FL (ASD)	1. 6.42
44148	—— S. R.	FO (T) (e)	14. 3.40
	—— T. H.	SL (*ret.*)	12.12.28
110301	—— T. J.	PO (B)	24.11.41
121767	—— W. B.	FO (M)	29. 5.42
108295	—— W. G.	APO (Tr)	17. 7.41
68484	—— W. R.	APO (Tr)	29. 3.41
37297	Newton-Howes, W. H. R. N.	SL	1. 6.41
86494	Newton-John B.	FO (ASD)	30. 9.41
105551	Newton-Mason, A.	PO (ASD)	30.10.41
76961	Newton-Wade, C. C.	FO (T) (s)	28. 7.40
76209	Nias, A. M.	FO (ASD)	15.11.40
120242	—— M. A.	PO (O)	16. 2.42
102442	Niblett, A. E.	APO (Tr)	12. 6 41
45769	—— F. G. C.	FO (T) (e)	15. 3.42
47516	—— J.	PO	12.11.41
26119	—— K. W. [25*a*(iii)]	Wg. Cr.	1.12.40
	Niblock, K. F.	S	4. 8.40
115876	Nice, F. C.	PO (ASD)	23.12.41
45387	—— R. F.	PO (T) (ee)	9. 5.41
122549	Nichol, D.	PO	1. 5.42
	—— E. M. B.	S (PMNS)	1. 4.41
111008	—— G. J. H.	PO (E)	23. 1.42
69584	—— H.	PO (ASD)	20. 8.41
113128	—— J. S.	PO (ASD)	9.12.41
46571	—— P. T. R.	PO (T) (e)	10.10.41
77667	—— R. W.	FL (M)	20. 2.40
347847	—— W. A. L.	WO	1.11.40
109537	Nichol-Smith, H. C.	PO	22.10.41

Personal No.	Name.	Rank.	Seniority.
114931	Nicholas, A. D.	PO (ASD)	28. 2.42
35033	—— A. J.	Wg. Cr. (T) (e)	1.12.41
24102	—— B. D.	GC (T) (S)	1. 6.42
	—— C. H.	AC	1. 1.40
120112	—— *Rev.* D.	SL (Ch)	27. 4.42
84564	—— E. N.	FO (R)	4. 9.41
88266	—— G. B.	SL (ASD)	1. 5.41
65189	—— I. J.	APO (Tr)	13. 3.41
39798	—— J. B. H.	FL	5. 1.41
64720	—— J. G.	APO (Tr)	21. 4.41
106618	—— J. K. B.	PO (ASD)	12. 9.41
72237	—— J. T.	SL (E)	1.12 41
3409	—— L. E.	ASO (WAAF)	6.10.41
39257	—— P. A.	SL	1. 6.42
35017	—— R. K.	Wg. Cr. (T) (S)	1.12.41
103902	—— T. C. D.	PO (ASD)	9.10.41
69258	—— T. J.	APO (Tr)	5. 5.41
125042	—— W. A.	APO (Tr)	5. 5.42
43014	—— W. E.	FL (G)	17. 1.42
80750	—— W. J.	FO (E)	24. 7.41
88090	—— W. V.	FO (ASD)	17. 4.41
	Nicholetts, G. E.	GC	1. 9.41
346022	Nicholl, A. E.	WO	1. 6.40
167	—— A. F.	Sq O (WAAF)	1. 3.42
45683	—— D. A.	FO (O)	4. 4.42
70900	—— D. C.	FL	3. 9.41
111707	—— E. G.	PO	25. 9.41
87528	—— G. D.	FO (ASD)	28.10.41
	—— *Sir* H. R. [100]	AVM (*ret*)	1. 1.37
1423	—— M.	ASO (WAAF)	30.11.40
	—— W. G. MacD. [24]	GC (E)	1.12.41
122863	—— W. J.	APO (Tr)	11. 3.42
75244	—— W. V. R.	SL (ASD)	1.12.41
100209	Nicholls, A. G.	PO (ASD)	4. 9.41
34224	—— C. W. K.	Wg. Cr.	1.12.41
114121	—— D. B. F.	PO	17.12.41
118937	—— E. D.	PO (E)	6. 3.42
505624	—— E. G.	WO	1.12.42
118355	—— Eric P.	PO (R)	24.12.41
83091	—— Ernest P.	FL (ASD)	1. 3.41
69337	—— F.	APO (Tr)	24. 5.41
101285	—— F. E.	APO (Tr)	27. 3.41
3221	—— G.	ASO (WAAF)	29. 9.41
115343	—— G. Amos	PO	30.12.41
65232	—— G. Arthur	APO (Tr)	19. 4.41
76971	—— G. N. C.	FL (ASD)	1. 3.42
78201	—— H. F.	FL (ASD)	12. 3.41
	—— H. F. [10*b*]	—	—
88076	—— H. F. N.	FO (ASD)	29.10.41
514173	—— H. W.	WO	1. 1.42
62125	—— I.	FO (ASD)	28. 2.42
45396	—— J. A.	PO (T) (e)	9. 5.41
116982	—— J. H.	PO	19. 2.42
40560	—— J. P. Y.	FL	1. 1.41
	—— J. R.	Fl (*ret*) (E)	30. 6.22
103903	—— K. M.	PO (R)	9.10.41
	—— K. V. W.	FL (CC)	30.10.41
75802	—— L. E.	FL (E)	1. 3.42
35350	—— R.	FO (T) (e)	12. 6.39
104260	—— R. C.	APO (Tr)	1. 5.41
122163	—— S. E.	APO (Tr)	6.12.41
32028	—— T. H. L.	Wg. Cr.	1.12.41
111973	—— T. M.	PO	20. 9.41
563271	—— W.	WO	1.10.41
107893	—— W. A.	PO (ASD)	3.12.41
15179	—— W. G.	FL (RAFO)	1. 4.29
		SL (ASD)	1. 9.39
21335	—— W. K. G.	FL (A)	1. 9.41
76078	—— W. P.	FL	23. 5.41
100398	Nichols, A.	APO (Tr)	21. 5.41
101051	—— A. H.	PO	15. 6.41
	—— A. T. [8*a*]	—	—
882	—— B. I. McG.	SO (WAAF)	1. 6.42

Personal No.	Name.	Rank.	Seniority.
81583	Nichols, B. E.	FO (A)	12. 8.41
189	—— C. M. [5]	FLO (WAAF)	1. 3.42
72002	—— D. A. D. L.	FL	3. 9.40
118094	—— D. H.	PO	10. 3.42
89813	—— D. McK.	FO	15.12.41
61558	—— E. C. L.	FO (ASD)	28. 2.42
116960	—— E. G.	PO (O)	11. 1.42
336910	—— E. J.	WO	1.12.40
62105	—— E. R.	APO (ASD)	31.12.40
68848	—— G. H. M.	PO (B)	8. 5.41
77310	—— H.	FL (ASD)	4. 3.41
111642	—— K. W.	PO (ASD)	14. 1.42
105308	—— N. N.	PO (E)	14.11.41
1280	—— R. G.	WO	1.12.41
347847	—— W. A. L.	WO	1.11.40
83142	—— T. H.	FO (ASD)	29. 7.41
26194	—— W. T. H.	Wg. Cr. (T) (S)	1. 3.41
75404	Nichols-Marcy, J. C.	FO (ASD)	29.10.41
102913	Nicholson, A.	APO (Tr)	23. 6.41
74684	—— A. A. N.	FL	3.10.41
86708	—— A. J.	FO	19.10.41
	—— B. C.	FL (M)	22. 4.41
347984	—— C.	WO	26. 9.40
120421	—— C. E.	PO (G)	18. 4.42
85900	—— C. F.	FO (ASD)	13. 4.41
81561	—— C. H.	FO (R)	5. 8.41
82091	—— Crofton, H.	PO (ASD)	17. 7.41
76432	—— C. P. L.	FO (T) (E)	11.12.40
83129	—— D.	FO (ASD)	26. 7.41
80278	—— D. F.	PO	1. 3.42
69952	—— E. C.	PO (A)	22. 8.41
881510	—— E. D.	WO (WAAC)	1. 4.42
78648	—— E. S.	FL (M)	9. 4.41
61683	—— F.	APO (Tr)	1. 2.41
101415	—— F. K.	PO (E)	19. 9.41
83991	—— F. M.	FO	14. 8.41
108424	—— F. W.	PO (ASD)	10.12.41
65262	—— G.	APO (Tr)	24. 4.41
	—— G.	M (*ret*) (PMNS)	21. 1.19
116088	—— G. J.	PO	14. 2.42
42074	—— G. W.	FL	18.11.41
21194	—— H. D.	SL (A)	1. 6.40
69656	—— H. W.	APO (Tr)	1. 2.41
111643	—— J. C.	PO (ASD)	14. 1.42
86170	—— J. D.	FO (ASD)	4.10.41
682	—— J. E.	ASO (WAAF)	1. 6.40
89477	—— J. E. H.	FO (ASD)	13.12.41
70501	—— J. F.	FO	27.12.39
68020	—— J. M.	APO (Tr)	21. 4.41
2660	—— J. P. [8*b*]	ASO (WAAF)	11. 8.41
116224	—— J. R.	APO (Tr)	20.11 41
1565	—— J. W.	ASO (WAAF)	29. 1.41
118500	—— K. W.	PO	28. 3.42
332563	—— P.	WO	1.10.41
78203	—— P. N. L.	FL (ASD)	1. 6.42
590053	—— R.	WO	15. 3.41
40418	—— R. A.	SL	1. 6.42
78654	—— R. S.	FL	16. 4.41
101186	—— R. V.	PO (ASD)	11. 9.41
73316	—— Roland W.	FO (T) (S)	1. 9.39
		EO	—
123409	—— S.	APO (Tr)	30. 3.42
89726	—— S. B.	FO (ASD)	31.12.41
121328	—— S. H.	PO	7. 2.42
119527	—— S. V.	FO (T) (e)	27.11.40
60839	—— Thomas	FO (T) (S)	19.11.41
113356	—— Thomas	PO (R)	24.12.41
108738	—— W.	PO (ASD)	10.12.41
118808	—— W. B.	APO (T) (e)	21. 2.42
	—— *Sir* W. F. [8*a*]	—	—
86579	—— W. G.	FO (A)	13. 7.41
86533	—— W. H.	FO (R)	11.10.41

Personal No.	Name.	Rank.	Seniority.
100014	Nickalls, N. J. D.	FO (ASD)	24. 4.42
100738	Nickerson, G. W.	PO (ASD)	30. 8.41
337311	Nicklin, C. H.	WO	22. 6.39
64721	—— J. R.	APO (Tr)	21. 4.41
31053	—— K. T.	SL (E)	11. 8.40
44717	—— W. N.	FL (ASD)	1. 3.42
75729	Nickolls, L. A.	SL (ASD)	1. 3.42
90318	Nickols, P. R.	FL (ASD)	1.12.41
106903	Nickson, A. K.	PO (ASD)	19.11.41
124079	—— F.	APO (Tr)	9. 4.42
353008	—— H.	WO	1.10.40
116281	—— J. H.	APO (Tr)	22.12.40
112981	—— R. G.	APO (Tr)	16.10.41
69120	Nicod, A. A.	APO (Tr)	1. 4.41
43874	Nicol, A. E.	FO (T) (s)	9. 5.40
77093	—— E. B.	FL (M)	19.12.40
73469	—— E. M.	FL ASD)	17. 5.41
108737	—— F. D.	PO (ASD)	10.12.41
109729	—— J.	APO (T) (s)	17.10.41
66130	—— J. B.	PO (ASD)	15. 5.41
108102	—— J. C.	PO (R)	10.12.41
62607	—— J. MacL.	APO (Tr)	24. 3.41
117889	—— M.	PO (ASD)	4. 5.42
105933	—— R.	PO (ASD)	5.11.41
83666	—— T. S.	FO (M)	6. 8.40
63546	—— W. L.	APO (Tr)	1. 2.41
119662	—— W. P.	PO (T) (s)	9. 1.42
103904	Nicol-Harper, W. I.	PO (ASD)	9.10.41
44930	Nicoll, C. A.	FO (O)	25. 9.41
121954	—— E. S.	PO (O)	1. 5.42
115657	—— J. D.	PO	20.12.41
85173	—— J. S.	FO (ASD)	15. 4.41
87458	—— S. G.	PO	3.11.40
79955	—— T. G.	FO (E)	17. 6.41
14059	Nicolls, C. G. J.	Wg. Cr. (M)	1. 1.39
3702	—— V. M. F.	ASO (WAAF)	27.10.41
2298	Nicolson, D. K.	ASO (WAAF)	14. 7.41
	—— E. M. [21]	—	—
87488	—— F. I.	FO (ASD)	16. 9.41
39329	—— J. B.	SL	1.12.41
1069	—— L. E.	SO (WAAF)	1. 3.42
79475	—— R. W.	FL (ASD)	1. 6.42
96870	Nield, D. H.	FL (B)	24. 8.39
112937	—— J. S.	APO (Tr)	2. 7.41
653	—— P. M.	SO (WAAF)	1. 6.42
115787	—— P. N.	PO (T)(s)	23.10.41
86116	Nielsen, C. C. L.	FO (ASD)	30. 9.41
47709	—— R. M.	PO (G)	22.12.41
70502	Niemeyer, T. M.	FO	24. 8.41
06108	Nightingale, A. J.	FL (RAFO)	1. 4.18
		WC (ASD)	1. 6.42
4600	—— B.	ASO (WAAF)	13. 5.42
73315	—— C. E.	FO (ASD)	7. 9.39
		EO	—
120289	—— C. L.	APO (Tr)	17.12.41
1043	—— D. H.	SO (WAAF)	1. 2.42
	—— F. J. [7]	—	—
	—— F. W. [6]	—	—
65721	—— H. J.	APO (Tr)	1. 2.41
67361	—— J. L.	APO (Tr)	17. 3.41
1320	—— L. P.	SO (WAAF)	1. 2.42
109669	—— R. E.	PO (ASD)	17.12.41
46054	—— R. H.	PO (T) (e)	6. 9.41
268385	—— S. H.	WO	11.11.39
513745	—— W.	WO	1.10.41
45476	—— W. E.	FL (ASD)	1. 6.42
31456	—— W. J.	FL (E)	1.12.41

Personal No.	Name.	Rank.	Seniority.
68962	Nightingale-Holloway, C. N.	PO (R)	9. 8.41
43323	Nightingirl, F.	FL (ASD)	17. 7.41
125191	Nightscale, V. B.	APO (Tr)	4. 5.42
80526	Nimmo, A. J.	FL (M)	4. 6.41
69889	—— A. M.	APO (Tr)	14. 5.41
64492	—— John	APO (Tr)	5. 4.41
115363	—— John	APO (Tr)	29.10.41
4851	Nimmo-Watson, L.	ASO (WAAF)	3. 6.42
67073	—— N. D.	PO	15. 5.41
39751	Nind, E. F.	SL	1.12.41
123203	Niner, A. K. C.	PO	1. 5.42
519313	Ninnes, C. A.	WO	1. 6.41
106698	Ninnim, A. F.	APO (Tr)	3. 7.41
370140	Nisbet, A. C.	FO (T) (s)	1.12.41
47822	—— G. D.	PO (O)	5. 2.42
82730	—— M. H.	FO (O)	28. 7.41
91153	—— R. M.	FO (T) (e)	3. 9.40
62024	—— T.	FO	10. 3.42
111265	—— T. B.	PO (G)	30.10.41
89354	—— T. F. P.	FO	6.12.41
104419	Nisbett, A. V.	PO	16. 7.41
3597	Nissen, N. W.	ASO (WAAF)	20.10.41
72901	Niven, A.	FO (ASD)	1.12.41
121041	—— A. F.	FO (M)	15. 5.42
117505	—— C. H.	PO	19.12.41
85789	—— G.	PO (ASD)	6. 9.40
120512	—— J.	PO	29. 4.42
109061	—— J. B.	PO	7.10.41
62752	—— O. L.	PO (ASD)	21. 3.41
81544	—— R.	FO (ASD)	7. 9.41
117334	—— R. B.	FO (M)	20. 3.42
37267	—— R. H.	SL	1.12.41
65946	Nix, C. T.	APO (Tr)	2. 5.41
113808	—— W. L.	APO (T) (s)	28.10.41
4433	Nixen, S. A. A. V.	ASO (WAAF)	15. 4.42
2257	Nixey, P.	FL	9.12.41
100325	Nixon, A. W.	APO (Tr)	3. 5.41
76343	—— B. G. M.	SL (ASD)	1.12.41
84419	—— B. L.	FO (T) (e)	27. 1.42
110324	—— D.	FO (M)	31.10.41
	—— D. H.	S	1. 4.41
	—— *Miss* G. [6]	—	—
506957	—— H.	WO	15.10.41
115143	—— G. W.	PO	16. 1.42
82030	—— H. E.	FO (ASD)	9. 7.41
107119	—— H. R. A.	APO (Tr)	18. 8.41
122085	—— J.	PO (O)	16. 3.42
79118	—— J. C.	FO (ASD)	14. 5.41
66551	—— J. W.	PO	9. 5.41
66120	—— K.	FO (ASD)	10. 5.42
	—— L. G.	GC	1. 9.41
69673	—— R. W.	APO (Tr)	3. 3.41
85882	—— Sidney	FO (ASD)	13. 4.41
03010	—— Sydney	FL (*ret*)	1. 4.18
46028	—— T. R.	PO (O)	26. 6.41
81353	—— W. E.	FO	29. 6.41
39677	—— W. M.	FL	8. 9.40
590181	Nixon-Stevenson, D.	WO	1. 9.41
106902	Noad, H. F. G.	PO (ASD)	19.11.41
5712	Noakes, D. M.	S (PMNS)	16. 1.42
	—— J.	GC	1. 4.39
112213	—— J. A.	PO (ASD)	1.11.41
564299	Nobbs, B. G.	WO	1.10.40
66795	—— C. G.	APO (Tr)	13. 3.41
21058	—— C. J. [23a]	Wg. Cr. (E)	1. 9.40
79138	—— K. L. G.	FL (M)	7. 5.41
112214	Nobes, G. E.	PO (ASD)	21. 1.42
100279	Noble, A.	APO (Tr)	16. 4.41
106003	—— B.	APO (T) (e)	5. 9.41
81043	—— B. R.	FO	15. 6.41
83822	—— B. W.	FO (ASD)	8.11.40
109670	—— C. G.	PO (ASD) (mt)	10.11.41
19062	—— C. H.	SL	7. 8.41
74191	—— C. S.	FL (ASD)	1. 3.42
	—— *Rev.* C. W. A.	SL (Ch)	18. 1.38

Personal No.	Name.	Rank.	Seniority.
122830	Noble, E. A.	APO (Tr)	8.12.41
118912	—— E. J.	FO (M)	10. 4.41
83450	—— F.	FO (ASD)	27. 5.41
	—— G. A. [6]	—	—
88954	—— G. P.	FO (ASD)	6.12.41
	—— *Hon.*, G. S.	FO	26. 5.42
2769	—— G. V. M.	ASO (WAAF)	25. 8.41
121849	—— H.	APO (Tr)	18.11.41
62285	—— H. R.	FO	12. 2.42
91177	—— J.	FL (M)	30. 8.40
42636	—— J. T.	FO	27. 7.41
31236	—— J. W.	SL (E)	1. 6.42
118390	—— K. W.	PO	21.11.41
117021	—— Leslie	PO	6. 9.41
112215	—— M. A. C.	PO (ASD)	21. 1.42
48664	—— R. A.	FO (T) (S)	1. 4.42
110130	—— R. F.	PO	13.10.41
106586	—— R. G.	APO (T) (S)	12. 9.41
70503	—— R. M. H.	FL (L)	26. 8.39
3095	—— S. F.	ASO (WAAF)	22. 9.41
113393	—— T.	PO	1.11.41
75916	—— T. C.	FO (E)	29. 9.40
87932	—— T. G.	FO (ASD)	9.11.41
103905	—— W. C.	PO (R)	9.10.41
45723	—— W. G.	PO	1. 5.41
112500	—— W. J.	PO	17.11.41
117978	—— W. S.	FO (M)	20. 2.42
61343	—— W. V.	FO (ASD)	19. 2.42
305699	Noblett, A. A.	WO	1. 5.41
	Noblston, D. H.	PO (GD*)	29. 3.39
77737	Nock, A. R.	FO (ASD)	1.12.40
78360	—— E. C.	FL (ASD)	1. 6.42
86099	—— J. L.	FO (T) (e)	21. 4.42
62332	—— P. W. W.	FO	9. 3.42
108555	Nockels, L. C.	PO (R)	10.12.41
109647	—— S.	PO (ASD)	17.12.41
	Nockles, J. F. [10*b*]	—	—
60293	Nockolds, M. G. F.	FO	3.11.41
359891	—— W. A. E. E.	WO	1. 6.41
112216	Nodes, R. H.	PO (ASD)	21. 1.42
81490	Nodin, E. A.	FO (ASD)	2. 7.41
90604	Noel, A. H. P.	FL (B)	1. 3.42
1526	—— B. L. F.	ASO (WAAF)	1. 1.41
47968	—— H. L.	PO (T) (e)	3. 1.42
108598	—— M. P.	PO (T) (S)	10. 3.42
82421	—— M. W.	FO (ASD)	19. 7.41
2745	—— V.	ASO (WAAF)	25. 8.41
61684	Noel-Brown, S. J.	APO (Tr)	1. 2.41
113762	Noel-Johnson, E. A.	PO (E)	12. 2.42
42320	—— G. D. N.	FL	20. 2.42
88786	—— R. C.	FO (ASD)	22.11.41
103906	—— W. B.	PO (ASD)	9.10.41
86246	Nokes, M. C.	PO (ASD)	4. 8.41
78577	Nolan, A.	FO (ASD)	21. 3.41
48748	—— E. P.	PO (O)	9.12.41
117104	—— H. R.	PO (ASD)	21. 5.41
122306	—— M. J.	PO (O)	1. 5.42
08015	—— M. W.	SL	10. 3.41
1635	—— R.	ASO (WAAF)	15. 2.41
89967	—— T. E. P.	FO (ASD)	11. 1.42
37115	Nolan-Neylan, D.	SL	1.12.41
44857	Nolder, L. J.	FO (T) (e)	1.12.40
85494	—— P. O.	FO (E)	25.11.41
115877	Noller, P. G.	PO (ASD)	14. 3.42
88197	Noon, A. M. T.	PO	3. 9.39
69894	—— F. A.	APO (Tr)	17. 5.41
46976	—— L. C.	PO (T) (e)	23. 9.41
	Noonan, J.	FL (*ret*)	1. 7.38
4624	—— K.	ASO (WAAF)	13. 5.42
88999	Norbury, J. F.	FO (ASD)	14.12.41
87027	—— P. W.	FO	19.10.41
2977	Norcock, M.	ASO (WAAF)	15. 9.41
811	—— P. M.	ASO (WAAF)	6. 7.40
116247	Norcombe, T. P.	APO (Tr)	8.12.41
113174	Norcott, H. C.	PO (ASD)	5. 2.42
77835	—— S. R.	PO (ASD)	3. 3.41
84134	Nordberg, E.	FO (ASD)	9. 5.41
119187	Nordon, B.	PO	21. 1.42
110002	—— K.	PO (O)	21.10.41
67165	Norfolk, E. C.	FO (ASD)	16. 5.42
112644	—— G. I.	PO (ASD) (mt)	30.11.41
102559	—— H.	PO	22. 6.41
44929	—— N. R.	FO	21. 8.41
75957	Norgate, T. B.	FL (E)	1. 3.42
46567	Norkett, A. W. J.	PO (T) (e)	5. 8.41
44410	Norledge, W. H.	FO (O)	8. 8.41
90121	Norman, A. C. W.	SL	1. 3.42
65722	—— C. R.	APO (Tr)	1. 2.41
77654	—— D. E. [16]	FL (ASD)	1. 6.42
79308	—— D. R.	FO (ASD)	22. 5.41
122287	—— E. C.	APO (Tr)	31. 3.42
46133	—— E. D. T.	FO (O)	10. 4.42
76083	—— F. A.	FO (T) (e)	20.11.40
335407	—— F. C.	WO	15. 3.41
113575	—— F. G.	PO (ASD)	12. 2.42
90552	—— G. A. H.	FL (M)	3.11.39
72902	—— G. E.	FL (ASD)	6.12.40
113763	—— *Rev.* H. J. L.	SL (Ch)	17.12.41
	—— H. N. St. V.	GC	1. 6.42
89758	—— Harold W.	FO (A)	24. 1.42
85876	—— Hugh W.	FO (T) (a)	2. 2.42
	—— J. [25*a* (iii)]	—	—
114932	—— J. P.	PO (A)	4. 3.42
512791	—— J. T.	WO	1. 6.41
62392	—— J. W.	FO (ASD)	14. 3.42
4807	—— K. J.	ASO (WAAF)	1. 6.42
70505	—— L. W.	SL (T) (S)	1. 6.41
256	—— R. E.	WO	1.11.28
101633	—— R. F.	PO (ASD)	11. 9.41
75737	—— R. F. H.	FL (ASD)	18.10.40
67940	—— Robert G.	APO (Tr)	1. 4.41
116237	—— Ronald G.	APO (Tr)	28.11.41
31089	—— R. P.	SL (E)	1. 9.41
343062	—— Samuel	WO	1. 1.41
66766	—— Sydney	APO (Tr)	4. 3.41
114933	—— Stephen	PO (ASD)	—
76233	—— Wm.	FL (ASD)	1. 3.42
113576	—— Wm.	PO (ASD)	12. 2.42
113175	—— W. F.	PO (E)	5. 2.42
110525	Norman-Wright, P. G. A.	PO (ASD)	31.12.41
121190	Norrie, W.	APO (Tr)	17. 3.42
48516	Norrington, D.	PO (O)	4. 4.42
04149	—— H.	SL (T) (e)	1. 7.36
86268	Norris, A. F. H.	FO (E)	7. 7.41
590415	—— A. H.	WO	1. 6.41
111708	—— A. H.	PO	25. 9.41
67429	—— A. J.	APO (Tr)	3. 4.41
117598	—— A. S.	PO (ASD)	11. 8.41
47399	—— B. J.	PO	23.10.41
4553	—— B. L.	ASO (WAAF)	6. 5.42
44737	—— C. F.	FO (B)	5. 9.41
79956	—— C. H.	FO (E)	24. 7.41
110171	—— E.	PO (ASD)	31.12.41
47710	—— Edgar C.	PO (T)(S)	27.10.41
88111	—— Edward C.	FO (ASD)	15.11.41
105932	—— E. T.	PO (ASD)	5.11.41
75000	—— E. W.	SL (ASD)	1.12.41
76424	—— G. A. E.	FO (T) (e)	5.12.40
116505	—— G. S.	PO	20. 1.42
69084	—— H.	APO (Tr)	25. 3.41
125053	—— Henry	APO (Tr)	18. 5.42
	—— H. B. [10*b*]	—	—

Personal No.	Name.	Rank.	Seniority.
82034	Norris, H. H.	FO (ASD)	11. 7.41
64610	—— H. W.	APO (Tr)	18. 4.41
74540	—— J. A. [22*a*]	FL (ASD)	22. 7.40
107655	—— J. H.	PO (ASD)	3.12.41
83451	—— J. L.	FO (ASD)	12. 8.41
89937	—— J. L. B.	PO	18. 1.42
72903	—— L.	FO (T) (S)	27. 8.39
48621	—— L. C.	FO (T) (e)	1. 1.42
26040	—— N. B.	Wg. Cr.	1.12.40
110323	—— P. S.	FO (M)	31.10.41
85314	—— R. C.	FO (ASD)	6. 7.41
68501	—— R. F.	APO (Tr)	2. 4.41
111644	—— R. L.	PO (ASD)	14. 1.42
40561	—— S. C.	FL	29. 8.41
118357	—— S. C. E.	PO (R)	24.12.41
103907	—— S. J.	PO (ASD)	9.10.41
78465	—— T. E. S.	FO (ASD)	7. 4.41
61380	Norriss, L.	FO (ASD)	21. 2.42
109442	North, A. W.	PO (E)	9. 2.42
110172	—— B. S.	PO (ASD)	31.12.41
106155	—— C. A.	PO (G)	30. 8.41
90629	—— C. B.	FL (B)	1.6 .42
82347	—— *Hon.* C. E. [25*a* (iii)]	FO (T) (e)	2. 3.42
	—— D. E.	S (PMNS)	1. 4.41
109256	—— E. W.	OP (ASD)	7.12.41
18141	—— F. E.	FL (ASD)	1. 9.39
88292	—— F. H.	PO (T) (s)	15.11.40
83719	—— G.	FO	3. 8.41
100664	—— G. A.	PO (T) (e)	26. 4.42
46249	—— G. N.	PO	3. 8.41
344232	—— Harold	WO	1. 1.41
116791	—— Harold	PO (O)	21. 2.42
103237	—— Harry	PO (ASD)	8.10.41
88162	—— H. G.	FO (A)	11. 8.41
41608	—— H. L.	FL	3. 9.41
75569	—— J.	FL (M)	24.10.40
107199	—— J. A. L.	PO (E)	12.12.41
68299	—— N. R.	PO (ASD)	6. 8.41
123389	—— R.	APO (Tr)	5. 3.42
106135	—— R. A.	PO (O)	12. 7.41
76453	—— R. M.	FL	29. 3.41
87523	—— T. G.	FO (ASD)	24.10.41
	—— T. L. [23*b*]	—	—
512818	—— W. G.	WO	1. 9.41
44328	—— W. H.	FO (ASD)	22. 5.40
114391	—— W. R. E.	PO (O)	19.12.41
69895	—— W. T.	APO (Tr)	17. 5.41
117269	Northam, G. E.	APO (T) (a)	13.11.41
351596	—— V.	WO	1.12.41
742833	North-Bomford, D. J.	WO	1.10.41
45073	North-Lewis, C. D.	FO	4.12.41
73546	—— J. P.	FL	25. 9.41
31237	Northcombe, G. W.	SL (E)	1. 6.42
61109	Northcote, E.	FO (ASD)	14. 2.42
	—— H. P. [25*e*]	—	—
101270	—— T. B.	APO (Tr)	1. 2.41
45966	Northcott, H. E. J. B.	FO (ASD)	1.11.41
80111	Northcroft, L. W. F.	FO	23. 4.42
107967	Northeast, J. L.	PO (ASD)	10.12.41
119289	Northend, J. E.	PO (O)	31. 1.42
44344	Northfield, F. D.	FO	7. 6.41
102237	—— H.	PO (E)	4.10.41
66864	Northing, G. H.	APO (Tr)	25. 3.41
114390	Northover, C.	PO (ASD)	19. 2.42
107895	—— E. G.	PO (ASD)	3.12.41
87236	—— F. P.	FO (ASD)	22.10.41
65128	—— W. E.	APO (Tr)	1. 2.41
113764	Northridge, R. E. H.	PO	26. 8.41
43138	Northrop, J.	FL	1. 4.42
21059	Northway, E. G.	Wg. Cr. (E)	1. 9.40
70506	—— J. A. C.	FO	1. 9.39
246683	Norton, A. E.	WO	15. 5.40
109254	—— A. J.	PO (ASD)	17.12.41
104972	—— A. R.	FO (M)	8. 8.41
82755	—— C.	FO (B)	18. 7.41
113362	—— C. H.	PO	14.10.41
84969	—— C. J.	FO	7. 9.41
3381	—— D. M.	ASO (WAAF)	6.10.41
81434	—— E. H. B.	FO (B)	24. 6.41
	—— E. W.	AC	1. 1.37
116230	—— F.	APO (Tr)	25.11.41
	—— F. A.	GC (T) (e)	1. 1.40
88489	—— F. H.	FO (ASD)	11.11.41
100150	—— F. J.	PO (ASD)	27. 8.41
89308	—— G. H.	FO	16. 9.41
84830	—— H. A. M.	FO (A)	1. 7.41
115425	—— H. G.	PO (O)	3. 1.42
121433	—— J. F.	PO	7. 2.42
89818	—— J. L.	FO	22.12.41
117487	—— J. O. H.	PO (O)	5. 1.42
119355	—— K. S.	PO (G)	28. 3.42
69362	—— L. T.	PO (A)	22. 8.41
85962	—— R. C.	FO (B)	12. 9.41
82747	—— T. J. [10]	FO (T) (s)	29. 4.41
72162	—— W. R. [24]	FL (ASD)	1.12.41
77696	Norvell, W. F.	SL (ASD) (mc)	1.12.41
728	Norwood, C. W.	ASO (WAAF)	15. 6.40
1359	—— D.	ASO (WAAF)	20.11.40
64480	—— D.	APO (Tr)	1. 4.41
114541	—— H. H.	APO (Tr)	5.11.41
	—— J.	GC	1. 6.42
1527	—— M. B.	ASO (WAAF)	1. 1.41
76488	—— O. D.	SL (ASD)	1.12.41
85232	—— R. K. C.	FO	17. 8.41
102362	Noseworthy, C. A. P.	APO (Tr)	21. 3.41
	Notley, M. E.	S (PMNS)	1. 4.41
46568	Notman, D. S.	PO (T) (e)	31.12.41
69193	Nott, J. J.	APO (Tr)	28. 4.41
	—— R. [25*a* (ii)]	—	—
86977	—— R. W. K.	FO (ASD)	25. 4.41
79051	—— W. J. C.	FO (T) (s)	11.11.41
44566	Nottage, G. R.	FO	26. 8.41
78936	—— J. A.	FO (T) (e)	24.11.41
803	Novell, A. S.	WO	1. 7.41
112609	November, J. G.	PO (ASD)	16.12.41
67929	Nowell, C.	APO (Tr)	29. 3.41
	—— H. E. [155]	GC	1. 3.42
85905	—— J. D. S.	FO (ASD)	3.10.41
64289	—— J. G.	FO (O)	9. 3.42
116388	—— J. S.	PO	28. 2.42
102935	—— L.	APO (Tr)	11. 7.41
82220	—— R. E. H.	PO (G)	29.11.40
44589	—— W. M. [25*a* (i)]	FL (E)	1. 6.42
335435	Nowers, F. A.	WO	1. 2.41
109138	—— *Rev.* J. W.	SL (Ch)	16.10.41
43178	Noyes, L. B.	FO	1. 4.41
508983	—— J. F.	WO	1.11.40
105189	—— W. F.	PO (G)	9. 8.41
102255	Nudds, E. V.	FO (A)	1.10.41
1110	Nugent, E. A.	ASO (WAAF)	31. 8.40
100876	—— E. R. C.	APO (Tr)	9. 5.41
34013	—— F. D.	SL	1. 6.41
	—— M. M.	S (PMNS)	1. 4.41
12222	—— *Lady* P. J.	ASO (WAAF)	21. 9.40
	—— R. A.	PO (ASD)	4. 9.39
	Nummelin, H. M.	S (PMNS)	1. 4.41
66219	Nunan, T. H.	APO (Tr)	1. 3.41
48051	Nunn, A. B. C.	PO (G)	31.12.41
123398	—— D. A.	APO (Tr)	14. 3.42
06109	—— H. L.	WC (ASD)	1. 6.42

Personal No.	Name.	Rank.	Seniority.	Col. No.
74685	Nunn, J. L.	FL	3.10.41	
513797	—— K. C.	WO	1. 9.41	
45907	—— P. W.	FO (T) (e)	26.11.41	
509339	—— P. W. R.	WO	1. 7.41	
73822	—— R. A.	FL (ASD)	1. 6.41	
44480	—— S.	FO (E)	6. 8.41	
62590	—— S. C.	APO (Tr)	23. 3.41	
81935	—— S. G.	FO	11. 7.41	
116192	—— V. H.	APO (Tr)	11.11.41	
67508	—— W. R.	APO (Tr)	15. 5.41	
590316	Nunnelly, W. F.	WO	1.12.41	
110042	Nunnerley, W. H.	PO (ASD)	24.12.41	
40009	Nunweek, A. D. [159]	FO (ASD)	16.11.40	
109255	Nurdy, T. W.	PO (ASD)	17.12.41	
100103	Nurse, G. A.	PO (B)	10. 6.41	
111451	—— L.	PO (A)	16. 1.42	
103908	—— R. C.	PO (ASD)	9.10.41	
115878	—— R. I.	PO (ASD)	17. 2.42	
61799	Nursey, H. J.	APO (Tr)	8. 3.41	
61411	Nurton, F. J.	PO (ASD)	3. 3.41	
104281	Nutbourne, F. W.	APO (Tr)	26. 6.41	
46569	Nuthall, L. R.	PO (T) (e)	31.12.41	
106901	Nutkins, G. J.	PO (ASD)	19.11.41	
106617	Nutley, L. A.	PO (ASD)	12.11.41	
	Nutt, F. G. [5]	—	—	
79601	—— G. F.	FL (B)	1. 6.42	
124035	—— H. R.	APO (Tr)	22. 2.42	
79399	Nuttall, A.	FL (ASD)	1. 6.42	
16081	—— F. E.	Wg. Cr.	1. 9.40	
590470	—— H. L.	WO	1. 6.41	
62902	—— J. G.	APO (Tr)	26. 3.41	
2616	—— J. G.	ASO (WAAF)	11. 8.41	
113223	—— N. E.	PO (ASD)	5. 2.42	
91142	—— P.	FF (A)	13. 5.41	
103909	—— W. E.	PO (R)	9.10.41	
103767	Nuttall-Haigh, J.	PO (ASD)	9.10.41	
512986	Nuttell, W. W.	WO	1. 3.41	
108855	Nutter, R. C.	PO	6. 9.41	
119627	—— V.	APO (Tr)	3. 2.42	
82422	Nutter-Myers, J. B.	FO (ASD)	19. 7.41	
	Nutting, C. W. [10]	AVM (T) (S)	10. 1.41	
102641	—— D. C. [14]	PO (T)(S)	21. 2.42	
336	—— H. M.	Flt. O (WAAF)	1.12.41	
77267	—— *Rev.* N. K.	SL (Ch)	18. 1.40	
4528	Nye, M.	ASO (WAAF)	6. 5.42	
77267	—— *Rev.* N. K.	SL (Ch)	18. 1.40	
108904	Nyman, S. G.	PO (ASD)	1.10.41	
60176	Nyren, C. V.	FO (ASD)	7.11.40	
83493	—— R. W.	FO (ASD)	6. 6.41	

Personal No.	Name.	Rank.	Seniority.
	O		
106566	Oak, P. G. A.	PO (ASD) (mc)	15.11.41
106691	Oakes, C. A. M.	PO (Tr)	15.11.41
110928	—— C. K.	PO (ASD)	7. 1.42
72541	—— C. T.	FL	10. 7.41
46038	—— C. W.	FO (T) (e)	1. 3.42
510230	—— G.	WO	1. 1.41
125257	—— H. W.	APO (Tr)	8. 4.42
120306	—— J.	APO (Tr)	17. 2.42
121345	—— J. E.	PO	20. 3.42
62312	—— P. G.	FO	9. 3.42
78675	—— R.	FL (G)	4. 5.42
64939	—— R. F.	FO	27. 4.42
88732	—— R. H. L.	FO (B)	25.11.41
13187	—— T. O.	SL (E)	1.12.40
107164	—— W. E.	PO (ASD)	22. 9.41
112933	—— W. G.	APO (Tr)	10. 6.41
33209	Oakeshott, A. R.	SL	1.12.41
363682	—— A. E. C.	WO	15. 5.40
364227	—— W. C. H.	WO	1. 3.39
110546	Oakley, A. W.	PO (ASD)	27.12.41
	—— A. W. H. [1020]	—	—
27164	—— B. A.	SL	1. 9.40
88010	—— Chas.	FO	21.10.41
3929	—— Chas.	WO	15. 5.34
72707	—— D. H.	FL (ASD)	1.12.41
86489	—— F. G.	FO (ASD)	1. 6.41
113765	—— F. H.	PO	12. 7.41
36204	—— H. L.	FL	3. 9.41
116606	—— J. G.	PO (O)	5.12.41
3743	—— K. M.	ASO (WAAF)	27.10.41
123000	—— N. H.	PO	15. 2.42
740013	—— R. J.	WO	1.10.41
61011	—— R. G. W.	FO	5. 2.42
117776	Oakley-Beuttler, E. G.	APO (Tr)	19. 1.42
72904	—— G. E.	FO	25. 9.39
102238	Oaksford, J. C.	PO (E)	4.10.41
363682	Oakshott, A. E. C.	WO	15. 5.40
85634	—— H. E.	FO (ASD)	3. 7.41
105552	Oastler, S. H.	PO (ASD)	30.10.41
106004	Oates, C. F.	PO (T) (a)	7. 3.42
86790	—— E. N. R.	FO (R)	7. 8.41
111682	—— L. H.	PO (T) (S)	30.10.41
740013	—— R. J.	WO	1.10.41
45282	Oatey, W. C. H. [25a(iii)]	FO (T) (a)	4.12.40
2333	Oatley, D. I.	ASO (WAAF)	12. 7.41
8476	—— W. H.	APO (Tr)	28. 3.41
34246	Oats, V. R.	Wg. Cr.	1. 6.42
35035	Oatway, A. C.	Wg. Cr. (T) (e)	1.12.42
2095	—— J.	ASO (WAAF)	14. 6.41
84231	Obdam, J. A.	FO (ASD)	26. 8.41
560179	Obee, F. G.	WO	1. 6.40
562238	—— R.	WO	1. 4.41
80692	O'Beirne, A. L. S. [15]	FO (ASD)	22.12.40
1932	O'Beirne-Ryan, M. P. [16]	ASO (WAAF)	5. 5.41
77416	O'Bree, A.	FO (ASD)	4. 9.40
33329	O'Brian, P. G. St. G.	SL	1.12.41
45486	O'Brien, C.	FO (O)	5. 3.41
45009	—— C. N.	FL	5. 5.42
77813	—— C. R.	FO (ASD)	1.12.40
88562	—— D.	FO (ASD)	29.11.41
40419	—— D. G.	FL	25. 7.41
89938	—— D. L.	FO (ASD)	10. 1.42
	—— E.	S (PMNS)	1. 4.41
78218	—— E. D. E. E.	FL (M)	19. 3.40
91025	—— F.	FL (B)	1.12.41
2100	—— *Hon.* F. H. L. M.	ASO (WAAF)	7. 6.41
66098	—— *Hon.* F. M. M. [14]	FO (ASD)	9. 5.42
1933	O'Brien, *Hon.* G. E. C.	ASO (WAAF)	5. 5.41
	—— G. J. [23a]	—	—
2152	—— G. M.	ASO (WAAF)	21. 6.41
06111	—— G. M. F.	FL (*ret*) / SL (ASD)	1. 4.18 / 1. 2.31
120288	—— H. A.	APO (Tr)	13.12.41
108813	—— H. P.	PO	11.10.41
78229	—— J.	FL (M)	19. 3.41
62333	—— J. B	FO	9. 3.42
	—— J. F.	FL (D)	3. 1.39
45262	—— J. L.	FO (T) (e)	8.11.41
44676	—— J. M.	FO	2. 9.41
118143	—— K.	FO (M)	27. 3.42
61776	—— K. T.	APO	7. 3.41
668690	—— M.	APO (Tr)	26. 3.41
106478	—— *Rev.* M. J.	SL (Ch)	2. 9.41
69497	—— M. W.	PO	26. 6.41
46659	—— N. G.	PO (T) (e)	30. 8.41
82120	—— N. J. S.	FO (ASD)	19. 4.41
350198	—— O.	WO	1. 2.40
43621	—— O. J.	FL	24.10.41
116764	—— P. A. J.	PO	25. 3.42
67350	—— P. P.	APO (Tr)	11. 3.41
2953	—— P. Q.	ASO (WAAF)	8. 9.41
118986	—— R. B.	APO (T) (s)	18. 3.42
60924	—— R. R. G.	FO (ASD)	7. 2.42
88689	—— Terence P.	FO	7.11.41
84262	—— Thomas P.	FL (M)	27. 8.41
14229	—— T. V.	Wg. Cr. (M)	1. 7.37
79069	—— W. A. G.	FL (ASD) (mt)	1. 6.42
60852	—— W. P. G.	PO	31.10.40
85082	O'Bryen, A. R.	FO (ASD)	23. 8.41
104266	—— A. S. M.	APO (Tr)	20. 5.41
86034	—— D. E.	FO (ASD)	1. 8.41
740334	O'Byrne, P.	WO	1.10.41
42426	—— T. F.	FL	2. 3.42
60876	O'Callaghan, C. T.	FO (ASD)	31. 1.42
85495	—— F. G. D.	FO (E)	25.11.41
79026	—— J. A.	FL (ASD)	1. 6.42
104196	—— J. J.	FO (M)	25. 7.41
89478	—— M. A.	FL (ASD)	1. 6.42
23362	—— P. A.	SL (M)	1.12.41
45700	O'Carroll, C. V.	FO (T) (ee)	15. 5.41
80318	—— J. V.	FO (A)	2. 1.40
45772	Ockenden, E. F.	FO (T) (e)	10. 4.41
87281	—— L. C.	PO (ASD)	4.11.40
116022	Ockleford, C. E.	FO (D)	9. 1.42
43260	O'Connell, A.	FL (G)	1. 4.42
46104	—— F. J.	PO (T) (e)	17. 6.41
106900	—— F. M. B.	PO (ASD)	19.11.41
66500	—— G.	PO (G)	16. 5.41
14242	—— G. P.	Wg. Cr. (M)	1. 1.37
77596	—— J. H.	FL (M)	6. 2.41
113286	—— J. L.	PO (E)	20. 2.42
116310	—— J. P.	APO (Tr)	31.10.41
38050	—— *Rev.* P. J.	SL (Ch)	28.12.36
46754	—— R. J.	PO (T) (e)	9. 1.42
75810	O'Connor, A.	FL (M)	2. 4.41
	—— *Rev.* A. A.	SL (Ch)	1. 1.38
87168	—— A. F.	FO (ASD)	17.10.41
77603	—— C. A. C.	FL (M)	20. 2.41
46516	—— C. P.	PO (O)	9. 8.41
358155	—— F. T.	WO	12. 1.40
62070	—— G. J.	PO (ASD)	7. 3.41

Personal No.	Name.	Rank.	Seniority.
72096	O'Connor, H. S. H.	SL (M)	1. 6.42
48448	—— J.	APO (T) (s)	12. 2.42
106616	—— J. M.	PO (ASD)	12.11.41
118922	—— J. S.	PO (R)	18.11.41
4942	—— K. A.	ASO (WAAF)	10. 6.42
23067	—— L.	FL (M)	6. 2.40
35836	—— L. P.	FL (T) (e)	1. 7.41
109395	—— P. D.	FO (D)	24.10.41
84261	—— P. J.	FL (M)	27. 8.41
39641	—— P. R.	SL	1.12.40
81589	—— R. J.	FL (M)	2. 7.40
17030	—— R. V. M.	Wg. Cr.	1. 3.39
66024	—— W. B.	FO	26. 4.42
87261	Odams, C. S.	FO (T) (a)	8. 3.42
60925	—— E.	FO (ASD)	7. 2.42
24213	Odbert, N. C. [12c]	Wg. Cr.	1.12.40
	—— R. V. M. [18a]	GC	1. 9.41
116477	Odde, J. H.	PO (ASD)	26. 3.42
73800	Oddie, G. J. W.	SL (Met)	13. 1.41
	—— G. S. [25f]	AC	1. 6.42
111481	—— M. H.	PO	4.11.41
83683	—— R. [21]	FL (M)	28. 7.41
114460	—— T. B.	PO (G)	21. 8.41
73317	Oddy, F. R.	FL (ASD)	1.12.41
104810	—— R. L.	PO (ASD)	15.10.41
110041	—— L. C.	PO (ASD)	24.12.41
61447	O'Dell, H. C.	PO (E)	16. 5.41
101780	Odell, D. [24a]	PO (E)	4.10.41
46380	—— G. E.	PO (ASD) (mt)	15.10.41
81946	—— J. D.	FO (B)	25. 6.41
84161	—— L. F. [20]	PO (T) (s)	18. 8.40
106615	—— R. P.	PO (ASD)	12.11.41
64302	Odle, A. E.	FO	6. 4.42
85496	Odling, E. R.	FO (E)	25.11.41
	Odlum, K. E.	S (PMNS)	16. 7.41
48139	Odoire, E. F. J	FL	1. 4.42
111428	Odone, J.	PO (ASD)	7. 1.42
112582	O'Donnell, A.	PO (T) (ee)	18. 3.42
590763	—— A. E.	WO	1. 5.42
107497	—— A. F.	PO	6. 8.41
106860	—— F.	PO	13. 9.41
63342	—— F. H.	APO (Tr)	3. 4.41
61450	—— G. C.	Wg. Cr.	1. 3.42
43316	—— J.	FL (ASD)	1. 3.42
113034	—— J. P.	PO (ASD)	28. 1.42
88872	—— K. P. S.	—	—
62135	—— L. S.	FO (ASD)	22. 3.42
101806	—— M. J.	FO (M)	4. 7.41
05195	—— R. P.	SL (Misc)	2. 8.36
122612	—— W.	APO (Tr)	23. 2.42
69722	—— W. G.	APO (Tr)	28. 3.41
39828	O'Donoghue, C.	SL	1. 3.42
4796	—— E. M.	ASO (WAAF)	1. 6.42
115694	—— *Rev.* P.	SL (Ch)	12. 1.42
64888	O'Donovan, M.	PO	27. 2.41
69987	O'Dowd, B. H.	FO (M)	13. 6.41
84837	—— J. R.	FL (M)	3. 9.41
39109	O'Driscoll, F.	SL	1.12.41
36100	—— V.	FO (ASD)	27. 9.41
42760	O'Duffy, B. P.	FL	4. 5.42
62221	O'Dwyer, J. J.	FL (M)	28. 2.42
37885	—— P.	FO (ASD)	8.11.41
	—— W.	S (PMNS)	1. 4.41
103238	—— W.	PO (ASD)	8.10.41
34807	Oeser, O. A. [16]	FO (ASD)	18. 4.41
108142	O'Farrell, E. E.	PO	1. 9.41
76525	—— E. H. M.	FL (R)	24. 2.41
27182	—— G. F. P.	Wg. Cr.	1. 6.42
31735	—— R. W.	FO (ASD)	27. 3.41
114934	—— W. E.	PO (ASD)	28. 2.42
	Officer, C. McC.	FO (ASD)	7. 9.39
	Offord, F. R.	FL (ASD)	9. 1.40
	—— J. P. [18a]	PO	—
7886	—— K. A. L.	FO (ASD)	8.11.41
46533	Offord, O. F.	PO	3. 9.41
67166	—— W. J.	PO (ASD)	16. 5.41
120825	O'Flanagan, P. A.	PO (ASD)	26.11.41
103910	Ogborn, L. R.	PO (ASD)	9.10.41
46544	Ogburn, E. P. S.	APO (E)	4. 7.41
109788	Ogden, B. D.	APO (Tr)	26. 7.41
117702	—— *Rev.* C. N.	SL (Ch)	12. 3.42
10217	—— C. P.	Wg. Cr. (*ret*) (A)	1. 7.25
28003	—— C. V.	FL (RAFO)	1. 4.36
117979	—— D. A.	FO (M)	20. 2.42
105309	—— D.	PO (E)	14.11.41
89727	—— D. H.	FO (ASD)	8. 7.41
104155	—— E. G.	PO (R)	18.10.41
110040	—— F. P.	PO (ASD)	24.12.41
107252	—— G. S.	PO (T) (ee)	22.12.41
73318	—— H.	FO (ASD)	9. 9.39
113126	—— James	PO (ASD)	16.12.41
84864	—— John	FL (D)	3. 9.41
108399	—— K.	PO (E)	30.12.41
84627	—— R.	FO (A)	11.10.41
69891	—— W. M.	APO Tr)	15. 5.41
103291	Oger, R. E.	PO (E)	16.10.41
101358	Ogg, J. G.	APO (Tr)	5. 6.41
82092	Ogier, L. L.	FO (ASD)	12. 6.41
102584	—— M. O.	PO	26. 7.41
42427	Ogilvie, A. J.	FL	6. 4.42
42872	—— A. K.	FO	25. 5.41
120865	—— A. MacP.	PO (O)	21. 4.42
108168	—— C. A. H. C.	PO	11.10.41
83287	—— D. B.	FO	17. 8.41
40010	—— D. G.	SL	1. 3.42
4046	—— E. P.	ASO (WAAF)	15. 4.42
108335	—— J.	APO (Tr)	4. 9.41
61544	—— J. G.	FO (ASD)	26. 2.42
70508	—— J. N.	SL	10. 1.42
31375	—— N. C. [12a]	FO (E)	17. 3.41
36025	—— P. B. B.	Wg. Cr.	1. 6.41
70509	Ogilvie-Forbes, M. F.	FL	17. 9.49
	—— N. C. [12]	GC	1. 9.41
63152	Ogilvie-Grant-Studley-Herbert, D.	FO (ASD)	8. 3.42
113224	Ogilvy, A. G.	PO (ASD)	5. 2.42
85681	—— C. A.	FO	29. 9.41
63496	—— F. F.	FO (ASD)	22. 3.42
77171	Ogilvy-Stuart, E. L.	FL (ASD)	24. 6.41
2129	Ogle, B. H.	ASO (WAAF)	16. 6.41
47969	—— G. L.	PO (T) (e)	30.11.41
43350	—— J. N.	SL	1. 6.42
47940	—— R.	PO (T) (e)	20.12.41
86558	—— R.	FO (ASD)	16.10.41
509616	Oglesby, H.	WO	1. 1.42
41609	Ogle-Skan, W. E.	FL	3. 9.41
66403	O'Gorman, F. J. P.	FL (M)	2. 5.41
102291	—— J. D.	PO	23. 7.41
120574	—— T.	PO (O)	23. 2.42
26016	O'Grady, C. C.	Wg. Cr.	1. 6.40
118202	—— J.	PO (O)	24. 5.41
87548	—— J. R.	FO (R)	5.11.41
23300	—— R. C.	SL (M)	1.12.41
70510	—— S. C.	FL (RAFO)	31. 1.28
89019	—— W. H. R.	FO (E)	22. 2.42
74193	Ogston, A. R.	PO (ASD)	19. 9.39
590346	—— J.	WO	1. 7.41
89612	O'Hagan, J. D.	FO (B)	13.12.41
31069	—— J. G. B.	SL (E)	1. 1.40
120575	O'Halloran, B. M.	PO	24. 1.42

Personal No.	Name.	Rank.	Seniority.
117186	O'Hanlon, F. G.	PO (A)	22. 4.42
	—— G. D. [8a]	—	—
44090	—— G. L.	FO (T) (e)	16. 5.41
111079	—— J.	APO (Tr)	9.10.41
75401	—— *Rev.* W. D.	SL (Ch)	14.10.39
4317	O'Hanrahan, M. E.	ASO (WAAF)	21. 1.42
48295	O'Hara, J.	APO (T) (e)	17. 1.42
117373	O'Hare, H. I.	FO (M)	13. 3.42
48593	—— J. L.	APO (T) (s)	26. 3.42
0274	O'Hea, *Rev.* J. P.	SL (Ch)	23. 1.41
513603	Okane, P.	WO	1. 9.41
46164	O'Keefe, P. F.	FO	31. 5.42
521164	—— T.	WO	1. 6.41
89692	Okell, C. F.	FO (ASD)	27.12.41
105553	O'Kelly, D. W.	PO (ASD)	30.10.41
61225	—— E. G.	FO	15. 1.42
82093	—— J. H. W.	FO (R)	17. 7.41
72905	O'Kill, G. E. T.	FL (ASD)	18. 3.41
4366	Olby, J. D.	ASO (WAAF)	4. 3.42
86035	Old, A. A.	PO (T) (e)	20. 9.40
102490	—— L.	APO (Tr)	3. 7.41
86656	Oldacre, W. J.	FO	29. 9.41
37708	Oldbury, W. G.	SL	1. 9.41
89997	Oldcorn, R. A. T.	FO (E)	4. 4.42
111348	Oldfield, C. P.	PO (ASD)	7. 1.42
43189	—— E. C.	FL	1. 4.42
45903	—— E. W. C.	FO (T) (a)	1.11.41
65482	—— G. A.	FL (N)	6. 4.42
361607	—— H. A.	WO	1. 9.41
61258	—— H. B.	FO	26. 1.42
103020	—— K. S.	PO	9. 7.41
4434	—— P. L.	ASO (WAAF)	15. 4.42
63855	—— R. C.	PO (T) (s)	5.11.41
87200	—— W. A.	FO (ASD)	18.10.41
86656	—— W. J.	PO	29. 9.40
86693	—— W. R.	FO	19.10.41
104811	Oldham, C.	PO (ASD)	15.10.41
48145	—— D.	PO (E)	1. 3.42
110257	—— P. D.	APO (T) (S)	31.10.41
60868	—— S. A.	FO (ASD)	27.12.41
44934	Oldland, F. J. D	FO (T) (e)	14. 3.40
112727	Oldmeadow, L. R.	FO (ASD)	1.11.41
21113	Oldridge, L. F.	Wg. Cr. (E)	1. 3.41
68703	Oldring, *Rev.* D. K.	SL (Ch)	20. 5.41
37889	Oldroyd, A. W.	SL	1.12.41
113766	—— D. G. A.	PO (ASD)	17.12.41
1544	—— G. [17]	SO [WAAF]	1. 3.42
89829	Oldworth, A. G. F.	FO	22.12.41
45466	O'Leary, C. H.	FO (T) (s)	27.11.40
1544	—— G.	SO (WAAF)	1. 3.42
80527	—— J.	FL (M)	4. 6.41
41728	—— L. M.	FL	30. 9.41
77614	—— M. J. D.	FL	1. 2.42
42570	Olesen, W. P.	FO (T) (a)	28. 2.41
90218	Oliff-Lee, J. D. St. C.	FL (ASD)	1.12.41
87124	Oliphant, J. L. McC.	FO (R)	1. 5.41
487	—— P. M.	SO (WAAF)	1.12.41
83179	—— T.	FL (R)	18. 5.41
2334	—— V. W. E.	ASO (WAAF)	12. 7.41
39469	Olive, C. G. C.	SL	1. 9.41
4241	—— M.	ASO (WAAF)	9. 3.42
109529	Oliver, A. E.	PO (ASD)	27.12.41
76923	—— A. E. V.	FL (G)	2. 3.42
111308	—— Alan G.	APO (Tr)	5.10.41
87933	—— Archibald G.	FO (ASD)	9.11.41
111645	—— A. H. W.	PO (ASD)	14. 1.42
86359	—— A. J.	FO	22. 9.41
113225	—— A. W. A.	PO (ASD)	5. 2.42
5790	—— C.	S (PMNS)	15. 5.42
108553	Oliver, C. J.	PO (R)	10.12.41
125077	—— D. H.	APO (Tr)	18. 2.42
65869	—— Ernest	PO (ATr)	28. 4.41
108425	—— Ernest	PO (ASD)	10.12.41
102934	—— E. C.	APO (Tr)	9. 7.41
107293	—— Ernest C.	PO (ASD) (mt)	26.11.41
3382	—— E. L.	ASO (WAAF)	6.10.41
47627	—— E. S.	APO (E)	19.12.41
110039	—— F.	PO (ASD)	24.12.41
10048	—— G.	FL (*ret*)	1. 1.21
100850	—— George	APO (Tr)	21. 4.41
111311	—— Gordon	APO (Tr)	10.10.41
44411	—— George F.	FO (O)	8. 8.41
47733	—— Geoffrey F.	PO	24. 1.42
89610	—— G. G.	FO (B)	22.11.41
105934	—— G. L.	PO (ASD)	5.11.41
89056	—— G. L. J.	FO	26. 7.41
	—— G. O. B. [12a]	—	—
04151	—— G. R. [19a]	Wg. Cr.	1. 1.40
	—— H.	FL (CC)	21. 1.42
68203	—— H. W.	PO (T) (e)	29.12.41
84308	—— I. D.	FO	18. 8.41
	—— J.	GC	1. 9.40
42941	—— James	FL (G)	17. 1.42
125125	—— J. A.	APO (Tr)	1. 4.42
119921	—— J. G.	PO	6.12.41
26208	—— J. O. W.	Wg. Cr.	1. 3.41
111911	—— J. Richard	APO (Tr)	15.10.41
46246	—— J. Robert	FO (A)	1. 8.41
109884	—— J. S.	APO (Tr)	22. 9.41
40252	—— J. W.	FL (ASD)	23. 5.41
66647	—— L.	PO (ASD)	26. 5.41
112429	—— M. C.	PO	3.11.41
107463	—— O. G.	PO (B)	19.11.41
	—— R. C. [25e]	—	—
84856	—— R. E. W.	FL (M)	10. 9.41
105277	—— R. G.	PO (B)	14. 1.42
64924	—— R. M.	FO	27. 4.42
3099	—— Renée M.	ASO (WAAF)	22. 9.41
4500	—— Ruth M.	ASO (WAAF)	29. 4.42
4299	—— S. S.	ASO (WAAF)	14. 2.42
62153	—— T. R.	APO (Tr)	1. 2.41
1	—— V. B.	S (PMNS)	3.11.41
73319	—— W. A.	EO	—
		FO (ASD)	7. 9.39
67040	—— W. B.	PO (G)	16 5.41
105936	—— W. J.	PO (ASD)	5.11.41
109378	—— W. J.	PO (G)	26. 9.41
70512	—— W. R.	FL	3. 9.40
34062	—— W. W. E.	FL	3. 9.39
39388	Olivier, H. A.	SL	1.12.41
120067	Ollar, A. J. S.	PO (G)	2. 4.42
45713	Ollason, W. C.	FL	12. 3.42
62423	Ollerhead, R.	FO(ASD)	28. 2.42
122759	Olley, A. G.	PO	4. 5.42
1044	—— E.	ASO (WAAF)	17. 8.40
73008	—— M. G.	FL	3. 9.41
510057	—— R. L.	WO	1.12.41
60466	—— S. M.	FO (ASD)	13. 2.42
566076	Ollier, L.	WO	1.10.41
77949	Olliff, J. S.	FL (ASD)	1. 6.42
72205	Ollis, G. S. A.	SL (E)	1.12.41
37116	Olney, A. B.	Wg. Cr.	1. 3.42
1184	—— E. M.	ASO (WAAF)	14. 9.40
2822	Olofson, L. V.	ASO (WAAF)	1. 9.41
67385	O'Loghlen, A. L.	APO (Tr)	25. 3.41
63289	Olphin, H. K.	APO (Tr)	15. 2.41
90	Olsen, E. M. S.	SO (WAAF)	1. 2.42
79103	—— F. M. L. [18]	FL (ASD)	1. 6.42
69768	Olson, J. W.	APO (Tr)	17. 3.41
37635	Olsson, C. L.	SL	1. 9.41

Personal No.	Name.	Rank.	Seniority.
108622	Olswang, M.	FO (D)	10.10.41
100005	Olver, A. G.	FO (D)	13. 6.41
118624	—— Alfred G.	PO (O)	14. 3.42
	—— B. M.	S	1.11.39
80047	—— L. R.	FO	17.10.39
84963	—— P.	FO	7. 9.41
77330	—— W. G.	SL (E)	1.12.40
89751	O'Mahony, H. J. O.	FO (A)	7. 3.42
23014	O'Malley, C.J.S. [160]	Wg.Cr.(M)	1. 1.39
106231	—— J. P. L.	PO	6. 9.41
90448	Omand, J. M. W.	SL (ASD)	1. 6.42
84549	O'Mant, H. P. A.	FO (ASD)	2. 9.41
117506	—— J. H.	PO	19.12.41
350316	O'Mara, B.	WO	1. 5.40
67802	—— S. H.	PO (ASD)	6. 6.41
60023	O'Meara, J. B.	FL (M)	27.12.41
40844	—— J. J.	FL	3. 9.41
122294	—— *Rev.* J. P.	SL (Ch.)	2. 6.42
48896	—— P. E.	PO (G)	1. 5.42
82924	—— R.	FL (M)	30. 7.41
40740	Omissi, L. J. D.	FL	3. 9.41
84104	Ommanney, C. H.	FO (ASD)	11. 2.41
	—— M. D.	GC	1.12.41
69966	O'Mulloy, J. T.	PO (E)	5. 9.41
116609	O'Neil-Dunne, P. C.	PO (O)	15.12.41
68385	O'Neill, A. C.	APO (Tr)	11. 3.41
114125	—— C. E.	PO	24.10.41
	—— C. T.	GC (M)	1.12.40
101883	—— D.	APO (Tr)	30. 4.41
85918	—— *Rev.* E. D.	SL (Ch)	8.10.40
47705	—— G. J.	PO (G)	30.12.41
60245	—— H.	FO (ASD)	16. 1.42
	—— H. D. [25*f*]	GC	1. 3.40
41312	—— H. F.	FL	3. 9.41
40562	—— I. O.	FL	29. 8.41
31197	—— J.	SL (E)	1.12.41
	—— J. [23*a*]	—	—
37117	—— J. A.	Wg. Cr.	1. 6.42
89563	—— G. R. P.	PO (E)	21. 3.41
43444	—— L.	FO (T) (e)	14. 3.40
89030	—— T. G.	FO (E)	22. 2.42
107892	—— W. I. J.	PO (ASD)	3.12.41
	—— *Rev.* W. L.	SL (Ch)	1. 3.38
85790	Ongley, J. E.	FO (ASD)	6. 9.41
45982	—— W. K.	PO	8. 6.41
46670	Onions, J.	PO	20. 9.41
118358	Onley, A. G.	PO (R)	24.12.41
100809	—— H. F.	APO (Tr)	3. 3.41
102560	—— R. C.	PO	22. 6.41
740297	—— S. D.	WO	1.10.41
4256	Onslow, J. M.	ASO (WAAF)	29. 3.42
70513	Onyett, K.	FL (ASD)	4. 6.41
89419	Openshaw, C.	FO (B)	25.11.41
2380	—— E. M.	SO (WAAF)	15. 1.42
	—— E. R.	GC	1. 3.40
108739	—— Frank	PO (ASD)	10.12.41
120489	—— Frederick	PO	13. 4.42
82013	—— G. A.	FO (ASD)	2. 7.41
37454	—— G. T.	SL	1. 9.41
64071	Opie, J. C.	APO (Tr)	1. 2.41
16032	—— W. A.	GC (T) (e)	1. 6.42
79957	Opitz, G. H.	FO (E)	24. 7.41
106614	Oppen, A. H.	PO (ASD)	12.11.41
61574	Oppenheimer, G. F.	FO (ASD)	1. 3.42
4054	—— O. D.	ASO (WAAF)	24.11.41
62071	—— R. H.	FO (ASD)	7. 3.42
62903	Opperman, G. L.	APO (Tr)	26. 3.41
80128	Opton, R. G.	FO (A)	1. 8.41
103423	Oram, H.	APO (Tr)	10. 6.41
100447	—— H. C.	APO (Tr)	16. 6.41
109036	—— J. E.	PO (O)	4. 8.41
104554	—— O. F. A.	PO	20. 8.41
106336	—— R. G.	PO (A)	14.11.41
80602	Orange, J. G.	FO (ASD)	24. 9.40
84049	—— W.	FO (B)	6. 8.41
118359	Orbell, A. J.	PO (R)	24.12.41
21281	—— H. G. A.	FL (A)	3. 3.41
565281	—— W. R.	WO	1. 9.41
27205	Orchard, A. T.	FL (RAFO)	1. 4.36
83452	—— C. A.	FO (ASD)	12. 8.41
48263	—— E. L.	APO (T) (e)	7. 1.42
3598	—— F. M.	ASO (WAAF)	20.10.41
107808	—— F. W.	PO (ASD)	14. 1.42
66455	—— J. G. R.	PO (A)	12. 7.41
69782	—— L. L.	APO (Tr)	24. 4.41
106143	—— L. N.	PO (O)	23. 8.41
89020	—— N. J	FO (E)	22. 2.42
73321	—— O. R.	SL (ASD)	1. 6.42
		EO	—
	—— R. H. [8*a*]	—	—
61027	—— R. R.	FL (O)	13. 1.42
	—— S. J. [7]	—	—
46411	—— W. H.	FO (T) (e)	9. 8.41
100979	Orchover, J. A.	FO (D)	4. 7.41
64364	Ord, B.	FO (ASD)	12. 4.42
102655	—— K.	PO (T) (e)	14.11.41
	—— *Miss* S. W.	PMNS (S)	5. 8.41
121357	—— T. A.	PO	19.12.41
2263	Orde, O. F.	ASO (WAAF)	5. 7.41
67039	Ordish, C. B.	PO	15. 5.41
46537	O'Regan, D. P.	PO	17. 9.41
	—— T. S.	S (PMNS)	1. 4.41
	O'Reilly, A. [21]	—	—
118860	—— Alfred	PO (R)	24.12.41
47367	—— B. G. L.	PO	20. 9.41
89235	—— B. J.	FO (E)	7. 3.42
590363	—— J.	WO	1. 6.41
61033	—— P. L. F.	FO	14. 1.42
1961	—— V. P. M.	ASO (WAAF)	19. 5.41
75803	Orford, J. P.	FO (E)	15. 1.41
545	—— L. H.	SO (WAAF)	1. 2.42
66575	Organ, D. B.	PO	11. 5.41
119244	—— D. H.	PO	31. 1.42
335998	—— J. F	WO	1.12.41
4293	—— *Miss* M. [1020]	—	—
10132	—— T. J.	SL (E)	1. 6.40
88736	Orgill, T. C.	FO (ASD)	1. 7.41
	Oriebar, A. H.	AC	1. 2.40
2493	—— D. B.	ASO (WAAF)	4. 8.41
115426	—— R. H.	PO	6.12.41
116874	Orledge, F. W.	APO (Tr)	8. 1.42
120202	—— R. E. M.	PO (ASD)	18. 2.42
2373	Orley, M. M.	ASO (WAAF)	11. 8.41
110843	Orme, J. S.	PO	22.10.41
512914	Ormerod, A.	WO	1. 1.42
80693	—— A. H.	FO (ASD)	17. 6.41
08023	—— G. L.	FL (*ret*)	1. 1.26
		SL (ASD)	1.12.41
107162	—— J. A.	PO	9. 7.41
120259	—— S.	FO (M)	1. 5.42
78676	—— T. E.	FL (G)	4. 5.42
113033	Ormiston, A. G. R.	PO (ASD)	28. 1.42
89527	—— C. G.	FO (ASD)	20.12.41
75958	Ormond, A. L. E.	FL (E)	1. 3.42
	—— C. E. [6]	—	—
84174	—— H. E.	FO (ASD)	23. 6.41
88465	—— M. C. W.	FO	5.11.41
75643	Ormonde, E. C.	FL (ASD)	1. 3.42
115569	Ormonroyd, F.	PO	24. 1.42
118175	Ormsby, W. H.	PO (O)	7. 2.42
78765	O'Rourke, C. E. N.	FO (G)	15. 5.41
343585	—— J. F.	WO	1. 7.41
	Orpwood, *Rev.* W. W. C. L.	SL (Ch)	15. 9.39

Personal No.	Name.	Rank.	Seniority.
4852	Orr, A. H.	ASO (WAAF)	3. 6.42
79958	—— A. S.	FO (E)	1. 6.41
106450	—— C. J. K.	FO (M)	29. 8.41
67167	—— C. R.	PO (ASD)	16. 5.41
111646	—— E. A. G. N. B.	PO (ASD)	14. 1.42
77001	—— G. F.	FO (ASD)	29.12.40
88349	—— H. C.	FO (ASD)	12. 8.41
88311	—— J.	FO (ASD)	22.11.41
117871	—— J.	FO (M)	27. 3.42
113740	—— J. R.	APO (Tr)	11.11.41
44743	—— J. S.	FO (ASD)	18. 5.41
60138	—— K. B.	FO	14. 1.42
66310	—— R. J. E.	APO (Tr)	24. 3.41
103118	—— R. K.	PO (ASD)	1.10.41
106832	—— T. N. F.	PO (ASD)	11.10.41
84361	—— W.	FO (ASD)	5. 7.41
67662	—— W. B.	FO	25. 5.42
103911	Orrell, H. H.	PO (R)	9.10.41
87112	—— J.	FO (ASD)	29. 6.41
73548	Orr-Ewing, C. I.	FL (T) (S)	1. 7.40
114935	—— J. A.	PO (ASD)	28. 2.42
66428	Orridge, L.	PO (E)	25. 7.41
84384	Orrin, K. M.	FO (ASD)	1. 6.41
74612	Orrock, G. W.	FL (E)	1. 6.42
89090	—— R. K.	FO	24.11.41
47912	Orsborn, A. J.	PO (O)	21. 2.42
97318	Orski, S. R.	FO (ASD)	20. 5.41
103912	Orton, A.	PO (ASD)	9.10.41
102821	—— J.	APO (Tr)	24. 3.41
	—— L. D. P. *Mrs.* [7]	—	—
61175	—— R. E.	FO (E)	2. 5.42
62313	—— R. H.	PO	9. 3.41
102719	Osbaldeston, K. H.	PO (R)	25. 9.41
82725	Osbon, L. A. C.	FO (O)	14. 7.41
104915	Osborn, A. A.	PO (R)	25.10.41
741923	—— A. D.	WO	1. 1.42
123416	—— A. E.	APO (Tr)	31. 3.42
3033	—— A. F. A.	FL	25. 9.41
6112	—— A. J.	FL (T) (S)	11. 9.39
61685	—— C. C. F.	APO (Tr)	1. 2.41
	—— *Miss* D. [21]	—	—
64853	—— D. A.	FO (M)	11. 4.41
42761	—— E. D.	FL	18. 5.42
105908	—— E. G. [25a (i)]	PO (E)	14.11.41
08022	—— E. S.	FL SL (T) (S)	3. 9.39 3. 9.39
	—— F. A.	FO (E) (*ret*)	22.12.39
121904	—— F. G.	APO (Tr)	30. 4.42
44734	—— F. M.	FO	2. 9.41
108400	——	PO (E)	30.12.41
106230	—— G. A.	PO	6. 9.41
74686	—— R. B.	FL	3.10.41
62203	—— R. W.	PO (E)	30. 5.41
109707	—— S. D.	PO	17.10.41
115880	—— T. W. R.	PO (ASD)	16. 2.42
564074	—— D. J.	WO	1. 2.41
110609	—— D. N.	PO (O)	8.11.41
64303	—— D. O.	FO	6. 4.42
362561	—— E. H.	WO	15.10.41
66343	—— E. R.	APO (Tr)	1. 4.41
580803	—— E. T.	WO	1.10.41
354751	—— F. C.	WO	1. 5.40
78238	—— G.	FL (M)	26. 3.41
44493	—— G. G.	FO (T) (e)	14. 3.40
102720	—— G. M.	PO (ASD)	25. 9.41
48501	—— H. W.	PO (T) (e)	2.12.41
119245	—— T. W.	PO (O)	10. 1.42
110747	Osborne, H. W.	APO (Tr)	22. 9.41
120585	—— J. C. G.	PO (O)	13. 7.41
43866	—— J. H.	FO (T) (S)	9. 5.40
31128	—— J. K. [23*b*]	SL (E)	1.12.41
353987	—— L. A.	WO	1. 9.40
89975	—— L. A. M.	PO (ASD)	20. 1.41
77554	—— R. D. H.	FL (ASD)	1. 6.42
117187	—— R. H.	PO (A)	22. 4.42
	—— R. F. [23*b*]	GC (E)	1. 9.40
90874	—— S. E.	FL (M)	29. 4.40
60711	—— S. O.	FO (E)	18. 4.42
3462	—— T. L.	ASO (WAAF)	13.10.41
314321	—— V. G.	WO	1.11.37
78548	—— W.	FL (G)	4. 5.42
122668	—— William	APO (Tr)	27. 3.42
357522	—— W. F.	WO	10. 1.38
47417	Osbourn, B.	PO	16.10.41
2486	Osborne, B. M.	ASO (WAAF)	4. 8.41
77642	Osburn, W. J. A.	FL (ASD)	1. 6.42
	Osburne, J. C.	SL (*ret*) (M)	19.12.28
67043	Oscroft, C. A.	FO	17. 5.42
	—— L. H.	S	18. 6.41
113305	Osgathorpe, F.	PO (E)	20. 2.42
64384	O'Shaughnessy, F. L.	PO (ASD)	28. 4.41
73323	O'Shea, D. G.	FL (ASD) EO	28. 8.40 —
100187	—— J. A. A.	PO (ASD)	4. 9.41
48354	—— J. V.	PO (T) (e)	7.10.41
110606	—— M. A.	PO (ASD)	9. 8.41
	—— M. B.	S (PMNS)	3.11.41
68297	Osland, A. P. D.	PO (ASD)	13. 8.41
115427	—— D. E.	PO	30.12.41
68894	Oslear, J. O.	PO (R)	13. 6.41
82348	Osler, M. J.	FO (T) (e)	2. 3.42
88122	Osman, E. E.	PO (ASD)	18.11.40
79169	Osmand, A. G.	FL	12. 5.42
105935	Osment, A. H.	PO (ASD)	5.11.41
40742	—— D. E. T.	FL	3. 9.41
23143	Osmond, A. H.	SL (M)	1. 9.41
	—— A. J. M.	FO (ASD)	1.10.40
4210	—— A. M.	ASO (WAAF)	31.12.41
35274	—— C.	FO (T) (S)	12. 6.39
47685	—— C. J.	PO (O)	13.12.41
01221	—— E.	Wg.Cr.(*ret*)	1. 1.25
45816	—— E. V.	FO (T) (e)	24. 3.41
66382	—— L. F.	APO (Tr)	18. 4.41
	—— O. M.	S	28. 6.40
	—— W. P.	FO (Met)	20.11.40
103562	Ossulston, C. A. G.	PO	30. 7.41
87935	Ostens, A-S.	FO (ASD)	9.11.41
116767	Osterstock, W.	PO	25. 3.42
64795	Ostick, F. R. [24*a*]	PO (E)	4. 7.41
40480	Ostle, P. A.	FL	12. 7.41
3765	Ostler, B. M.	ASO (WAAF)	27.10.41
109572	—— M. H.	PO (A)	26.12.41
107425	—— V. A.	PO (ASD)	26.11.41
84857	O'Sullivan, D. P.	FL (M)	10. 9.41
75353	—— *Rev.* D. V.	SL (Ch)	10.10.39
101807	—— E. T.	FO (M)	4. 7.41
119683	—— F. P.	FO (M)	17. 4.42
	—— G. R.	GC	1.12.41
101701	—— H. L.	PO (ASD)	18. 9.41
82925	—— J. V.	FL (M)	30. 7.41
1636	—— M.	SO (WAAF)	1. 6.42
112746	—— P. D.	PO	1.11.41
167044	—— T. P.	WO	1. 4.39

Personal No.	Name.	Rank.	Seniority.
45456	Oswald, J. R.	FO (ASD)	1. 3.42
118361	—— R.	PO (R)	24.12.41
108194	Oswin, J. A.	APO (Tr)	30. 6.41
111647	—— P. A. H.	PO (ASD)	14. 1.42
942	O'Toole, C. J.	WO	1. 9.41
77626	—— M. J.	FO (ASD)	10.10.40
117267	Ott, F. J.	APO (T) (e)	30. 8.41
47158	Ottaway, A. H.	FO (ASD)	5. 8.41
104709	—— A. K. C.	PO (ASD)	1. 9.41
1795	—— S.	SO (WAAF)	1. 6.42
248998	—— S. J.	WO	15. 5.40
247008	Otten, J. F.	WO	15. 3.41
44309	Otter, F. W.	FO	30. 7.41
88524	—— M. J. B.	FO (ASD)	22.11.41
44999	—— V. C.	FO (T) (e)	11.12.41
103913	Ottewell, K. L.	PO (ASD)	9.10.41
46451	Ottewill, P. G.	PO	19. 6.41
43207	Otty, L.	FO (T) (s)	15. 2.40
90665	Ottignon, J. A.	FL (ASD)	1. 3.42
72190	Ottley, B. S.	PO (E)	3.11.39
68895	—— S. H.	PO (ASD)	13. 6.41
745225	Ottway, E. H.	WO	1. 1.42
73540	Otty, E. H.	FO (T) (S)	9. 9.39
75870	Otway, W. J.	APO (Tr)	28. 4.41
66505	Ough, E. J.	FO (ASD) EO	22.12.40 —
1764	Ougham, K. O.	ASO (WAAF)	17. 3.41
74194	Oughton, H. J.	FL (ASD)	1. 3.42
89740	—— H. R.	FO (ASD)	17. 1.42
102586	—— J. H.	PO	31. 7.41
	Ould, H. R. [5]	—	—
117350	Oulton, G.	PO (O)	14. 3.42
150	—— J. E.	SO (WAAF)	1. 2.42
101770	—— R.	PO (ASD)	18. 9.41
26209	—— W. E.	Wg. Cr.	1. 3.41
1318	Ouseley, L. M.	SO (WAAF)	1. 2.42
48723	Ousley, W. T.	PO (T) (e)	2.12.41
100181	Ouston, F. D. C.	PO (ASD)	20. 8.41
103538	Outen, V. G. I.	PO (G)	19. 8.41
119810	Outerbridge, J.	PO	19.11.41
2672	Outfin, C.	ASO (WAAF)	18. 8.41
23296	—— R. M.	SL (M)	1.12.41
24192	Outhwaite, J. A. S.	Wg.Cr. (T) (e)	1. 9.40
63765	—— T. L. [15]	PO (ASD)	2. 5.41
2924	Outram, C. M. H.	SL	1.12.38
81671	—— E. G.	FO	6. 7.41
36246	—— H. A.	FL	17. 1.42
72191	Outram-White, E. G. [24a]	SL (E)	1.12.41
359288	Outred, W. J.	WO	1.12.40
36066	Ovenden, A.	Wg. Cr. (T) (e)	1. 3.42
04154	—— H. G. P.	FL (*ret*) SL (ASD)	6. 1.26 1.12.41
45233	—— L. R.J.	FO	15. 1.42
113032	Ovens, A. R.	PO (ASD)	28. 1.42
590133	Over, B. F.	WO	15. 3.41
43672	—— J. H.	FL (ASD)	1. 3.41
70514	—— R. M.	FL	3. 9.41
85497	—— W. H.	FO (E)	18. 6.41
	Overal, A. J. C.	FO (RAFO)	4. 9.25
	Overall, G. E. [25d]	—	—
62904	—— J. H.	APO (Tr)	1. 2.41
510811	—— W. A.	WO	15. 3.42
24178	Overbury, G. F.	Wg. Cr.	1. 3.42
	—— R. E.	APO (Met)	1. 8.39
44295	Overington, E. E.	FO (ASD)	12. 7.41
64493	Overland, A. W.	APO (Tr)	5. 4.41
69769	Overs, R. C. I.	APO (Tr)	17. 3.41

Personal No.	Name.	Rank.	Seniority.
48562	Oversby, G.	PO (T) (a)	4.12.41
111756	—— J. R.	PO (ASD)	14. 1.42
40639	Overton, C. N.	FL	3. 9.41
75823	—— H.	SL (A)	1. 9.40
2561	—— I. S.	ASO (WAAF)	11. 8.41
66658	—— J.	PO (ASD)	21. 7.41
122228	—— J.	PO	7. 3.42
47571	—— J. F.	PO	29.11.41
35391	—— P. F.	FO (T) (s)	12. 6.39
66988	—— R. J.	APO (Tr)	22. 4.41
106613	—— R. C. H.	PO (ASD)	12.11.41
14110	—— R. S.	Wg. Cr. (M)	1. 7.30
232	—— W. M. [16]	SO (WAAF)	28. 5.41
64099	Overy, R.	APO (Tr)	12. 2.41
105810	Ovington, N. A.	PO (E)	14.11.41
74195	—— W. P. J.	FL (ASD)	1. 3.42
85767	Owden, H. B.	FO (ASD)	23. 7.41
73324	Owen, A.	FO (ASD)	8. 9.39
101491	—— A. D.	FO	11. 4.42
	—— A. H.	GC	1. 6.42
82128	—— A. L.	FO (ASD)	13. 7.41
113768	—— A. M.	PO (ASD)	12. 2.42
78821	—— A. R.	PO (ASD)	7. 5.40
76117	—— A. S.	FL (ASD)	1. 6.42
	—— A. T. [17]	ASO (WAAF)	—
109257	—— A. T. G.	PO (ASD)	17.12.41
510271	—— B. J.	WO	1. 9.41
109489	—— C. B.	PO	22.10.41
45945	—— C. D.	PO	22. 5.41
86642	—— C. M.	FO	29. 9.41
118421	—— D.	PO	24. 2.42
86518	—— D. A.	FO (ASD)	13. 4.41
86709	—— D. C. H.	FO	19.10.41
113226	—— D. G.	PO (ASD)	5. 2.42
80333	—— D. G. O.	PO (ASD)	1. 1.41
48953	—— D. W.	PO (O)	1. 5.42
45567	—— E.	FL (B)	1. 6.42
77280	—— E. C.	FO (ASD)	25.10.40
4572	—— E. J.	ASO (WAAF)	6. 5.42
103914	—— F. R.	PO (ASD)	9.10.41
77172	—— G. J.	FO (T) (e)	29. 6.41
46933	—— G. P.	PO (ASD)	24.12.41
100920	—— G. S.	APO (Tr)	27. 5.41
	—— H. [8]	—	—
124023	—— H. F.	APO (Tr)	9. 1.42
119409	—— H. L.	PO (ASD)	12. 5.42
117268	—— H. P. H.	PO (T) (ee)	10. 3.42
63800	—— J.	FO	12. 2.42
33066	—— J. A. P.	Wg. Cr.	1. 6.41
80066	—— J. Griffith	FO	25.12.41
103378	—— J. Gwilym	PO (A)	3.10.41
84318	—— J. H.	FO (ASD)	7. 8.41
26062	—— J. J.	Wg. Cr.	1.12.40
115428	—— J. M.	PO (T) (s)	20. 5.42
44311	—— J. Noel	FL	2. 5.42
87783	—— J. Norman	FO (ASD) (mt)	25.10.41
	—— J. R. [5]	—	—
90070	—— J. Samuel	FO	24. 8.39
41800	—— J. Scotter	FL	25.11.40
108073	—— J. T.	PO	4.10.41
590453	—— K. D.	WO	1. 7.41
76435	—— O. K.	FL (ASD)	1. 6.4
2055	—— O. M. N.	ASO (WAAF)	31. 5.42

Personal No.	Name.	Rank.	Seniority.
112862	Owen, P. E.	PO (E)	28. 1.42
67168	—— R.	PO (ASD)	16. 5.41
110644	—— R. D.	PO	17.10.41
84914	—— R. F.	FO	4. 8.42
112861	—— R. H.	PO (ASD)	28. 1.42
86172	—— R. I. K.	FO (ASD)	4.10.41
73325	—— R. Jaeilson	FO (ASD)	7. 9.39
72061	—— R. Johnstone	FL (M)	23. 9.39
103379	—— Reginald J.	PO (A)	3.10.41
113001	—— Robert J.	APO (Tr)	3.11.41
111452	—— R. L.	PO (A)	16.1.42
47175	—— R. M.	PO	1.11.41
91176	—— R. T.	FL (B)	1. 3.42
81183	—— S. H.	FO (ASD)	24. 6.41
113769	—— T.	PO (ASD)	12. 2.42
70515	—— T. F.	FL	4. 5.41
88879	—— *Rev.* T. R.	SL (Ch)	1.12.40
83577	—— V. de B. W.	FO (E)	27. 9.41
328	—— V. N.	SO (WAAF)	1. 2.42
85575	—— W. D. M.	FO (A)	2.11.41
103386	—— W. G.	PO (O)	31. 7.41
63913	—— W. H.	FO (ASD)	15. 4.42
103450	—— W. J.	APO (Tr)	7. 7.41
46195	—— W. Richard	PO (T) (e)	14.11.41
112860	—— W. Robert	PO (ASD)	28. 1.42
115429	—— W. Rhydian	PO	6.12.41
119589	—— W. S.	APO (Tr)	21. 1.42
4529	—— Z. C.	ASO (WAAF)	6. 5.42
108573	Owen Jones, T.	PO	11.10.41
86710	Owen-Jones, V. G.	FO	19.11.41
60139	Owen-King, J. G.	FO	14. 1.42
118409	Owens, A. J.	PO (G)	21. 3.42
104555	—— A. M.	PO	20. 8.41
1545	—— A. T. [17]	SO (WAAF)	1. 3.42
89021	—— A. T.	FO (R)	22. 2.42
106899	—— E. A.	PO (ASD)	19.11.41
77280	—— E. C.	FL (ASD)	1. 3.42
85271	—— F. W.	FO (B)	17. 9.41
112217	—— F. A. R.	PO (ASD)	17.11.41
101187	—— J.	PO ASD)	11. 9.41
86872	—— J. A.	O (T) (S)	19. 5.42
66544	—— J. H. Y.	PO	6. 5.41
	—— J. R.	FO	2. 1.38
	—— J. W. H. [6]	—	—
105554	—— L. A. J.	PO (R)	30.10.41
83578	—— O. F.	FO (E)	27. 9.41
350931	—— R. H.	WO	1. 3.40
63598	—— V R. W.	APO (Tr)	1. 4.41
112859	—— W. T. H.	PO (ASD)	28. 1.42
88612	Owers, A. S.	FO (ASD)	21. 1.42
4474	Owles, D.	ASO (WAAF)	22. 4.42
72459	Owston, A. J.	FL (M)	23. 9.39
83102	Oxberry, C. B.	FO (ASD) (mt)	13. 6.41
365571	Oxenbury, J. P.	WO	1. 3.40
2919	Oxford, G. E.	ASO (WAAF)	8. 9.41
27040	—— M. M.	SL	3. 9.41
81982	Oxlade, W.	FO (ASD)	27. 6.41
	Oxland, R. D.	AC	1. 1.39
48988	Oxley, E.	PO (T) (ee)	9.12.41
45971	—— F. R.	PO (A)	22. 8.41
108426	—— G.	PO (ASD)	10.12.41
64109	—— H.	APO (Tr)	25. 2.41
61878	—— L. K. A. S.	FO (D)	17. 1.41
591055	—— L. O.	WO	1. 2.42
4593	—— P. J.	ASO (WAAF)	13. 5.42

Personal No.	Name.	Rank	Seniority
37544	Oxley, R. J.	SL	1. 9.41
76298	—— S. G.	FL (A)	1.12.41
09178	Oxley-Boyle, E. H.	FL	3. 9.39
76118	Oxley-Sidey, G. C.	FL (A)	1. 3.42
64679	Oxspring, J. H. P.	APO (Tr)	20. 4.41
40743	—— R. W.	FL	3. 9.41
3383	Oyler, P.	ASO (WAAF)	6.10.41
89728	Ozanne, J. G.	FO (ASD)	31.12.41
76397	Ozmund, A. J. M.	FL (ASD)	1. 3.42
43697	Ozouf, L. C.	FO (G)	21. 2.41

Personal No.	Name.	Rank.	Seniority.
	P		
36192	Paape, A. M.	FL	3. 9.41
87237	Pacco, V. J. D.	FO (ASD)	22.10.41
31493	Pacello, E. A.	SL (E)	1. 6.42
103915	Pacey, A. W. O.	PO (ASD)	9.10.41
2374	—— E. M.	ASO (WAAF)	28. 7.41
116478	—— E. W. W.	PO	24. 1.42
106387	—— F. J.	PO (T) (ee)	10.11.41
10091	—— H. E.	PO (ASD)	3.11.41
36597	Pack, A. T.	WO	1. 9.34
13068	—— G. T. H. [25*b*]	GC (T) (e)	1. 3.41
109573	—— L. J.	PO (A)	26.12.41
37070	Packe, G.	SL	1. 3.42
354853	Packer, G. A.	WO	1. 7.40
	—— N. V.	PO (RAFO)	4. 4.34
73989	—— V.	FO (Met)	23.11.40
3846	Packham, D. E.	ASO (WAAF)	3.11.41
86036	—— H. A. [12*b*]	FO (ASD)	7. 7.41
125011	—— James	APO (Tr)	26. 3.42
2926	—— S. M.	ASO (WAAF)	22. 9.41
41730	Packington, R. E.	FL	6.11.41
48304	Packman, A. E.	PO (T) (ee)	2. 1.42
111758	—— E. W.	PO (ASD)	14. 1.42
113031	—— F. C.	PO (E)	28. 1.42
117188	—— R. J.	APO (T) (e)	11. 2.42
47942	Padden, A.	PO (T) (a)	23.12.41
107656	Paddison, G. C.	PO (ASD)	3.12.41
40744	Paddle, M.	FL	1. 5.42
64051	Paddock, C. H.	APO (Tr)	19. 4.41
84476	—— G. J.	FO (ASD)	26. 8.41
68823	—— G. R.	PO (T) (e)	12.10.41
120576	—— G. W. E.	PO	7. 1.42
2130	—— M. J.	ASO (WAAF)	16. 6.41
45591	—— R. A.	FO	19. 4.42
28097	Paddon, B.	SL	1. 8.38
33480	—— E. W.	PO	8.10.39
45443	—— F. W. J.	PO	30. 7.40
112954	—— W. R.	APO (Tr)	26. 9.41
470	—— Z.	SO (WAAF)	1.12.41
70516	Padfield, H. J.	FO (RAFO)	31. 2.29
		SL (T) (e)	1. 6.41
107793	Padget, P. I.	FO (D)	3.10.41
77189	Padgett, F. E.	FL (D)	2. 1.41
01222	Padley, G. H. P.	Wg. Cr. (T) (e)	1. 1.31
62979	Padmore, H. J.	APO (Tr)	30. 3.41
90997	—— J. L.	SL (B)	1. 9.41
64072	Paffard, H. K.	APO (Tr)	1. 2.41
102172	Pagan, F.	PO (B)	27. 5.41
122888	Page, Arthur	APO (Tr)	31. 3.42
13069	—— A.	FL	3. 9.40
15117	—— A. D.	SL	1. 1.41
48029	—— A. F.	PO (T) (a)	23.10.41
74709	—— A. G.	FL	3.10.41
106764	—— A. H.	PO (ASD)	19.11.41
120203	—— B. L.	PO (ASD)	3.11.41
37205	—— C. L.	SL	1. 3.42
70517	—— C. R. A.	FO (T) (s)	25. 8.39
89479	—— C. S.	FO (ASD)	13.12.41
64320	—— Dominic	PO	13. 4.41
117150	—— Donald	PO (O)	29. 1.42
119212	—— D. F.	PO	28. 3.42
72908	—— D. J. W.	FL (ASD)	1.12.41
81584	—— E.	FO (A)	12. 8.41
74939	—— E. E.	SL (ASD)	1.12.41
81575	—— E. H.	FO (A)	5. 2.41
85305	—— F. H.	FO (ASD)	22. 4.41
104237	—— F. M.	FO (D)	8. 8.41
43788	Page, Frank Wm.	FO (T) (e)	9. 5.40
249704	—— Frank Wm.	WO	1. 1.40
82349	—— G. F. H.	FO (ASD)	12. 7.41
112858	—— H.	PO (ASD)	28. 1.42
72909	—— H. C.	FO (T) (s)	31. 8.39
41315	—— H. C. S.	FL	3. 9.40
	—— J. [8]	—	—
76924	—— J. C.	FL (G)	4. 2.42
85162	—— J. D.	FO (ASD)	1. 8.41
104497	—— Jack F.	PO	9. 8.41
88955	—— James F.	FO (ASD)	6.12.41
67775	—— James Houghton	PO (ASD)	30. 5.41
75183	—— John H.	Wg. Cr. (ASD)	1. 6.42
34093	—— J. J. J.	SL (ASD)	1.12.41
204122	—— J. P.	WO	1.10.40
64585	—— L.	APO (Tr)	15. 4.41
113887	—— L. A.	PO (T) (s)	5. 9.41
47738	—— L. H.	PO	6.12.41
78155	—— L. M.	FL (ASD)	1. 6.42
107022	—— L. W.	APO (Tr)	5. 8.41
123417	—— O. E.	APO (Tr)	31. 3.42
104101	—— R. A.	PO (R)	18.10.41
79258	—— R. E.	FO (ASD) (mc)	15. 4.41
112526	—— R. G.	PO (ASD)	11.10.41
26210	—— R. H.	FL (RAFO)	24.10.36
83921	—— R. M.	FO (R)	15. 8.41
74778	—— R. S.	FO (T) (s)	5. 4.40
65502	—— V. D.	FO	9. 4.42
63979	—— W. Arthur	FO (ASD)	9. 5.41
354263	—— W. Alfred	WO	1. 6.40
101263	—— W. B.	PO (ASD)	30. 8.41
336873	—— W. E.	WO	1. 3.40
81600	—— W. J. O.	FL (M)	2. 7.41
65016	—— W. L. E.	PO (R)	25. 4.41
73326	—— W. M. [20]	FO (ASD)	8. 9.39
65992	—— W. T.	FO	18. 3.42
103051	Paget, A. H.	PO	16. 8.41
13161	—— C. H.	FL	3. 9.40
102148	—— J. W. G.	PO	26. 7.41
118370	—— L. E. W.	PO (E)	22 .2.42
90532	—— P. E. [8*b*]	FL (B)	1. 9.40
120999	—— R. F.	APO (Tr)	10. 1.41
102777	—— S. H.	PO (ASD)	8.10.41
103916	—— S. H.	PO (ASD)	9.10.41
81470	—— T. G. F.	FO (ASD)	25. 6.41
38052	Paget-Wilkes, A. H.	FO (ASD)	15.10.40
60543	Pagett, H. P.	FO	29.12.41
47190	Pagram, L.	PO (T) (s)	1. 8.41
47943	Paice, F. R.	PO (T) (e)	20.12.41
760	—— G. F.	WO	1.10.35
513905	—— T. M.	WO	1. 9.41
77363	—— W. G. R.	FL (G)	16. 3.42
111835	Paige C. R.	PO (E)	6. 2.42
511159	—— E. J.	WO	1. 5.41
123001	Pain, C. A.	PO	15. 2.42
90971	—— C. D.	FL	30.10.41
79800	—— C. H. S.	FO (ASD)	1. 6.41
39110	—— D. S.	SL	1.12.41
40640	—— E. M.	FL	10. 8.41
1962	—— E. M.	ASO (WAAF)	19. 5.41
88878	—— F. J. H.	FO	14.11.41
108150	—— G. W.	PO (O)	13. 9.41
110178	—— H. F.	PO (ASD)	31.12.41
43291	—— J. F.	FO	14. 7.41
27213	—— J. F. F.	Wg. Cr.	1. 9.40
80183	—— J. G.	PO (A)	6. 5.41
176	—— M. Z.	ASO (WAAF)	5. 8.40
365564	—— V.	WO	15. 5.40
4853	—— W. L.	ASO (WAAF)	3. 6.42

Personal No.	Name.	Rank.	Seniority.
62944	Paine, C. F.	APO (Tr)	8. 2.41
80982	—— D. R.	FO (E)	24. 7.41
115724	—— E. K.	PO (O)	26. 1.42
13226	—— H J.	Wg. Cr.	1. 9.41
72391	—— H. S.	SL (E)	1. 3.42
39470	—— J.	SL	1.12.41
48161	—— J. A.	FO (T) (e)	25. 8.41
47728	—— J. R.	PO (O)	12. 1.42
	—— J. T.	GC (T) (s)	1. 3.41
80245	—— L. G.	PO	11. 2.42
102796	—— P. H. S.	FO (D)	1. 8.41
106054	—— P. S.	PO (O)	6. 9.41
72458	—— R. C.	FL (E)	1. 6.41
125184	Painter, C. E.	APO (Tr)	24. 4.42
119247	—— K. R. P.	PO	7.11.41
83149	—— S. R.	FO (ASD)	1. 8.41
80125	Painting, L.	PO (ASD)	1. 5.40
72910	Pairman, J. R.	FL (ASD)	11.12.41
1589	Pairpoint, M. H.	SO (WAAF)	1. 6.42
78753	Paisey, F. G.	FO (G)	1. 6.41
18076	Paish, A. E.	GC (T) (e)	1. 6.42
42520	—— J. C.	FL	1. 2.42
44445	Paisley, R. O.	FO (ASD)	11.11.40
505628	Pakenham, J. J.	WO	1. 7.41
25032	—— R. B.	Wg. Cr.	1. 9.41
78704	Palethorpe, H.W.O.	FL	1. 4.42
79484	—— M. A. [19a]	FL (ASD)	8. 8.41
35111	Paley, E. R.	SL (T) (e)	1. 6.41
370892	—— J. D.	WO	1. 4.41
46440	Palfreman, J. E.	PO (ASD) (en)	9. 6.41
23124	Palfreyman, C. R.	Wg. Cr.	1. 9.41
110260	—— H.	PO (T) (ee)	5. 1.42
102741	—— H. W. H.	PO (R)	1.10.41
87247	Palgrave-Brown, G.	FO (ASD)	24.10.41
87971	Palin, A. G.	SL (M)	8.11.40
118362	—— H.	PO (R)	24.12.41
507009	—— J. E. M.	WO	18. 9.39
69798	Palk, H. R.	APO (Tr)	28. 4.41
43580	Pallant, H.	FO (T) (e)	14. 3.40
119248	Pallett, D. W.	PO	31. 1.42
100877	—— E. E.	APO (Tr)	9 .5.41
64891	Palliser, G. C. C.	FO	24. 4.42
64611	Pallister, C. W.	APO (Tr)	18. 4.41
90389	Pallot, A. G.	SL	1.12.41
119249	—— L. E.	PO (O)	24.11.41
105555	—— S. P.	PO (ASD)	30.10.41
106580	Palma, W. G. R.	PO (ASD)	3. 7.41
85498	Palmar, D. C.	FO (E)	25.11.41
46333	Palmer, A. E.	PO	14. 8.41
113897	—— A. F.	PO (O)	20.10.41
106671	—— A. H. J.	PO (O)	20. 9.41
78590	—— Albert J.	FL (E)	1. 6.42
100318	—— Alfred James	APO (Tr)	1. 5.41
121018	—— Arthur J.	APO (Tr)	22. 2.42
101302	—— A. L. C.	APO (Tr)	19. 4.41
4221	—— A. M. [17]	ASO (WAAF)	31.12.41
66916	—— A. R. F.	APO (Tr)	1. 4.41
563986	—— B. A. J.	WO	1. 5.41
2508	—— B. L.	ASO (WAAF)	1. 8.41
05077	—— Chas. D.	SL (T) (a)	1. 3.42
33330	—— Cyril D.	SL	1.12.41
82936	—— C. G.	FL (D)	30. 7.41
44244	—— C. Henry	FL (ASD)	1. 3.42
116865	—— C. Herbert	APO (Tr)	26.12.41
80048	—— C. M.	FO	17.10.39
62840	—— C. P. H.	APO (Tr)	1. 2.41
67211	—— Chas. W.	FO (R)	1. 3.41
88887	—— Cyril W.	PO (T) (s)	1.12.40
78907	—— D. C.	FO (T) (e)	15. 7.41
107657	Palmer, D. J.	PO (ASD)	3.12.41
	—— D. M.	S	18. 3.41
75217	—— E. A.	SL (E)	1. 9.41
86757	—— E. B.	FO (B)	1. 8.41
79453	—— E. F.	FO (ASD)	22. 5.40
37608	—— E. G.	SL	1. 9.41
34063	—— E. J.	Wg. Cr.	1. 6.41
	—— E. L. [7]	—	—
102642	—— E. S.	PO (T) (s)	21. 2.42
63306	—— E. T.	APO (Tr)	30. 3.41
3666	—— E. V.	ASO (WAAF)	20.10.41
114392	—— F.	PO (ASD)	19. 2.42
42762	—— F. R. W.	FL	18. 5.42
87556	—— F. W.	FO (R)	7.11.41
48171	—— G. A. S.	PO (T) (ee)	8.11.41
123379	—— G. B.	APO (Tr)	1.3. 42
76264	—— G. C. F.	FL (E)	1.12.41
116970	—— G. E.	PO (O)	14. 2.42
107251	—— G. H.	APO (T) (s)	13. 6.41
90710	—— G. M.	FL (B)	1.12.41
86952	—— G. W.	FO (ASD)	21.10.41
83579	—— H.	FO (E)	27. 9.41
108401	—— H. J.	PO (E)	30.12.41
119139	—— H. R.	PO	24. 1.42
111537	—— H. W.	PO (O)	29. 9.41
47001	—— H. P.	PO	1.11.41
42055	—— I. K. C.	FL	23. 3.41
114462	—— James	PO (T) (e)	10. 6.42
1737	—— J. A. [21]	SO (WAAF)	1. 6.42
75500	—— J. B.	SL (ASD)	1.12.41
78278	—— J. F.	FO (G)	15. 5.41
42020	—— J. H. T.	FL	6.11.41
88563	—— J. Newman	FO (ASD)	29.11.41
	—— J. Norman	PO	16. 5.39
29022	—— J. R.	FL (RAFO)	1. 4.36
48301	—— J. S.	APO (T) (a)	23.10.41
109795	—— J. W. J.	APO (Tr)	20. 8.41
82770	—— K. F. M.	WO	15. 4.42
45502	—— L. B. W.	FO (T) (a)	1. 6.41
114936	—— L. D. H.	PO (ASD)	28. 2.42
103380	—— L. J.	PO (A)	3.10.41
44255	—— L. H.	FO (E)	24. 5.41
67417	—— L. S.	APO (Tr)	1. 4.41
104119	—— L. Walter	PO (R)	18.10.41
63583	—— L. Wm.	APO (Tr)	30. 3.41
89512	—— M. W.	FO (ASD)	7.12.41
3100	—— P. G.	ASO (WAAF)	22. 9.41
115772	—— R. A. M.	PO	20. 1.42
72709	—— R. F.	FL (T) (e)	1. 3.41
79960	—— R. F. L.	FO (E)	24. 7.41
109973	—— R. G.	APO (T) (s)	24.10.41
101485	—— R. H.	PO	11. 4.41
110749	—— R. J.	APO (Tr)	23. 9.41
47844	—— R. J.	PO (T) (e)	1.12.41
74196	—— R. J. W.	FL (ASD)	1. 3.42
15195	—— R. L.	SL	3. 9.41
350260	—— R. M.	WO	15.10.41
75340	—— R. R.	FL (D)	9.10.40
87117	—— R. V.	FO (ASD)	27. 7.41
81196	—— R. W. W.	FO (ASD)	25. 6.41
117243	—— S.	PO (ASD)	18. 4.42
63973	—— S. A.	PO (ASD)	1. 6.41
1081	—— S. F.	SO (WAAF)	1. 6.42
76165	—— S. H.	FL	27 1.42
90598	—— S. J.	SL (B)	1. 6.41
65649	—— S. L.	PO (ASD)	2. 5.41
61604	—— S. R.	FO (ASD)	7. 3.42
78466	—— S. W. F.	FL (O)	7. 4.41
62905	—— T. Harry	APO (Tr)	26. 3.41
112857	—— T. Henry	PO (ASD)	28. 1.42
88564	—— W.	FO (ASD)	29.11.41
43875	—— Walter E.	FO (T) (s)	9. 5.40
110572	—— Wilfred	FO	28. 3.42
509885	—— Wilfred E.	FO (A)	1.12.41

Personal No.	Name.	Rank.	Seniority.
353088	Palmer, W. F.	WO	15. 5.40
103917	—— W. J.	PO (ASD)	9.10.41
48060	—— W. H. R.	PO (ASD) (inc)	30.12.41
70519	—— W. L. B.	FL	3. 9.40
102851	—— W. N.	APO (Tr)	21. 5.41
46068	—— W. P.	PO (ASD) (mt)	20. 8.41
102511	—— W. R.	APO (Tr)	1. 5.41
	—— W. W. [25*d*]	—	—
14057	Palmer-Jones, L. C. [157]	Wg. Cr. (M)	1. 7.38
62286	Palmer-Tomkinson, A.	FO	12. 2.42
107424	Palmes, J. C.	PO (ASD)	26.11.41
344134	Palphreyman, J. E.	WO	1. 3.41
	Palser, C. H. F.	FL (B)	1. 3.42
69544	Panment, F. J. L.	PO (ASD)	13. 6.41
65129	—— F. T.	APO (Tr)	1. 2.41
108141	—— K. J.	PO	1. 9.41
124067	Panagakis, H.	APO (Tr)	31. 3.42
106610	Panes, R. E.	PO (ASD)	12.11.41
	Panet, H. de L. [154]	—	—
45248	Pangbourn, I.	FO (T) (a)	8. 1.42
109850	Pank, H. A.	APO (Tr)	9. 8.41
47022	Pankhurst, L. M.	PO (T) (e)	25.10.41
	—— L. T. [22*b*]	GC	1.12.41
105811	—— R. C.	PO (E)	14.11.41
4229	Panks, F. V.	ASO (WAAF)	18. 2.42
86680	Pannell, E. G.	FO	14.10.41
86037	—— F. N.	PO (T) (e)	21. 4.42
117400	Pannifer, J. E.	PO	29. 1.42
	Panter, A. E. [3, 151]	AC (M)	1. 9.40
100661	—— C. H.	PO (T) (ee)	29. 9.41
42521	—— E. B.	FL	1. 2.42
84778	—— G. H.	FO (ASD)	3. 9.41
65871	—— S. H.	APO (Tr)	28. 4.41
114393	Panting, D. B.	PO	23.12.41
33331	Panton, A. D.	FL	3. 9.40
110322	—— G. F.	FO (M)	31.10.41
75354	—— *Rev.* N. C. E.	SL (Ch)	10.10.39
66412	Panzetta, F. M.	APO (Tr)	2. 5.41
113582	Pape, A. F.	PO (E)	12. 2.42
86714	—— B.	FO	19.10.41
44785	—— F. M.	FO (T) (e)	14. 3.40
105310	Pappe, L. D. [25a] (ii)	PO (E)	14.11.41
75959	Papps, D. H.	FL (E)	1. 3.42
	Papworth, E. L. [25*a*(i)]	—	—
125192	—— F. C.	APO (Tr)	8. 5.42
44542	—— M.	FO	19. 8.41
73327	—— W. F.	FL (ASD)	1.12.41
122289	Paradise, D.	APO (Tr)	1. 4.42
42522	Paramore, R. A. G.	FL	1. 3.42
84309	—— R. E. R.	FO	18. 8.41
102643	Parbrook, H. D.	PO (T) (s)	21. 2.42
120484	Parbury, C. R.	PO	26. 2.42
89844	—— G. L.	FO	16. 9.41
60294	Pare, J. C.	FO	3.11.41
104498	Parfett, H.	PO	9. 8.41
118176	Parfitt, K. F. J.	PO	7. 1.42
103641	—— L. T. L.	APO (Tr)	3.10.41
107160	Pargeter, C. G. W.	PO (T) (a)	31. 1.42
65723	—— E. L.	APO (Tr)	1. 2.41
61398	—— G. L.	FO (ASD)	22. 2.42
73048	—— R. C.	FL	9.10.41
89848	Parham, B. H.	FO (B)	23.11.41
111132	—— S. L. H.	PO (ASD)	7. 1.42
43802	Paris, W. G. R.	FO (T) (a)	23. 5.40
203973	—— W. P. L.	WO	28. 4.41
120018	Parish, A. H.	PO	15. 1.42
35096	—— A. J. V.	SL (T) (e)	1. 6.41
81927	—— C. W.	FO	29. 6.41
105172	—— D. F. W.	PO	21. 8.41
512273	—— G. E.	WO	1. 2.41
590347	—— W. L.	WO	1. 6.41
	—— N. M.	S (PMNS)	18.11.41

Personal No.	Name.	Rank.	Seniority
46160	Park, D. C.	PO (ASD) (mt)	11. 9.41
86038	—— D. R. B. [12*b*]	FO (ASD)	7. 7.41
85196	—— E. B.	FO (R)	13. 9.41
74761	—— G. D.	FO (ASD)	12. 9.40
78710	—— G. R.	FL	1. 4.42
112218	—— H. E.	PO (ASD)	28. 9.41
72594	—— J.	FL (M)	28. 3.40
73328	—— J. A.	FO (ASD)	13. 9.39
84477	—— J. E. H. [18]	FO (ASD)	26. 8.41
115413	—— *Rev.* J. F.	SL (Ch)	15. 1.42
	—— K. R. [157]	AVM	1. 7.40
21080	—— L. W.	Wg. Cr. (E)	1. 6.40
3847	—— M. V.	ASO (WAAF)	3.11.41
82060	—— Roland	FO (ASD)	15. 7.41
100963	—— Ronald	PO (A)	12. 2.41
45846	—— S.	FO	9. 5.42
	—— S. M.	GC	1.12.40
355191	—— S. W.	WO	1. 9.38
108429	—— W. D.	PO (ASD)	10.12.41
119250	Parke, *Rev.* E. G.	SL (Ch)	10. 3.42
66477	—— F. W.	FO (M)	2. 5.41
120279	—— H.	APO (Tr)	22. 2.42
120590	—— I. H.	PO (ASD)	13.10.41
78044	—— W.	PO (ASD)	16. 3.41
355372	Parker, A	WO	28. 4.41
111836	—— A. D.	PO (E)	20. 2.42
109578	—— A. E.	PO (A)	26.12.41
113356	—— A. E. H.	PO	24.11.41
44168	—— A. A. T.	FL (A)	1.12.41
41610	—— A. B.	FL	3. 9.41
60622	—— A. F. C.	FO (ASD)	26. 1.42
60926	—— Arthur H.	FO (ASD)	7. 2.42
73839	—— Aubrey H.	FL (ASD)	1.12.41
60407	—— A. J.	PO (ASD)	24. 1.41
362121	—— A. M.	WO	1. 6.41
1738	—— B. B.	SO (WAAF)	1. 6.42
61488	—— B. J.	PO	12. 2.41
117222	—— C. A.	PO (ASD)	20. 2.42
66622	—— C. A. S.	PO (ASD) (inc)	25. 4.41
700220	—— C. F.	WO	1.10.41
37609	—— D.	SL	1. 9.41
	—— D. A.	FO (ASD)	10. 9.39
68819	—— D. S.	PO	15. 6.41
111850	—— D. W.	APO (Tr)	24. 4.41
1910	—— E. A.	ASO (WAAF)	3. 5.41
76465	—— E. D.	SL	1. 6.42
3694	—— F.	ASO (WAAF)	27.10.41
100582	—— F. J.	PO (ASD)	14. 1.42
2	—— F. M. C.	SO (WAAF)	1.12.41
79248	—— F. T.	FL (ASD)	21. 7.41
42523	—— George	FL	1. 2.42
102478	—— Gilbert	APO (Tr)	28. 6.41
64968	—— G. B.	PO (T) (a)	10.11.41
112219	—— G. C. J.	PO (ASD)	21. 2.41
104710	—— G. Edward	PO (ASD)	1. 9.41
110037	—— G. Eric	PO (ASD)	17.12.41
107091	—— G. E.	APO (Tr)	30. 7.41
65848	—— G. H. C.	APO (Tr)	25. 4.41
36247	—— G. N.	FL	17. 1.42
47140	—— G. R. I.	PO	8.10.41
85776	—— G. S.	FO (ASD)	27. 8.41
77643	—— G. W.	FL (ASD)	1. 6.42
115938	—— G. W. A.	PO	6.12.41
89366	—— G. W. T.	FO	24.11.41
64722	—— Harold	APO (Tr)	21. 4.41
10134	—— Herbert	SL (E)	1. 6.40
78479	—— Hugh	FL (ASD)	1. 6.42
115439	—— H. B.	PO (E)	12. 2.42
26041	—— H. C.	Wg. Cr.	1. 9.40
75001	—— H. E.	FL (ASD)	1. 9.39
18224	—— H. M. G.	Wg. Cr. (T)(e)	1. 3.40

Personal No.	Name.	Rank.	Seniority.
560887	Parker, H. R.	WO	30. 9.39
119850	—— I. F. B.	PO (ASD)	13. 3.42
90335	—— I. R.	Wg. Cr.	1. 1.40
109877	—— Joseph	APO (Tr)	15. 9.41
115966	—— *Rev.* Joseph	SL (Ch)	20. 1.42
90770	—— J. A.	FL (B)	1.12.41
81018	—— J. A. G.	FO	26. 5.41
78645	—— J. A. H. [15]	FL (ASD)	1. 6.42
90919	—— J. C. F.	FL (B)	1. 9.40
43302	—— J. Ellis	FO (T) (s)	15. 2.40
63897	—— J. Edgar	FO (ASD)	11. 4.42
46576	—— J. F.	PO (T) (e)	29. 8.41
347913	—— J. H.	WO	1. 7.41
90695	—— J. P.	FL (B)	1. 3.42
68909	—— J. W.	PO (R)	22. 4.41
22244	—— K. E.	SL (ASD)	1. 3.42
3463	—— K. M. [25*a*]	ASO (WAAF)	20.10.41
85152	—— K. S.	FO (ASD)	18. 7.41
365586	—— L. E.	WO	1. 5.41
89480	—— L. V.	FO (ASD)	13.12.41
27111	—— M. G. [12*c*]	FO (T) (a)	10. 9.39
116301	—— M. G. S.	PO (ASD)	24. 3.42
4387	—— M. H.	ASO (WAAF)	29. 3.42
530	—— M. W.	SO (WAAF)	1.12.41
4350	—— N. K.	ASO (WAAF)	25. 2.42
323	—— P. M.	FLO (WAAF)	1. 3.42
346766	—— Reginald	WO	1. 6.40
69396	—— Robert	APO (Tr)	22. 4.41
110653	—— Ronald	PO	17.10.41
28161	—— R. C.	FL (RAFO)	1. 4.36
120875	—— R. D.	PO	11. 2.42
65724	—— R. J.	APO (Tr)	1. 2.41
348484	—— S. A.	WO	4. 9.37
19166	—— S. C.	FO (ASD)	16. 3.41
112939	—— S. F.	APO (Tr)	20. 8.41
105311	—— S. S.	PO (E)	14.11.41
70812	—— T. C.	FL	3. 9.41
512143	—— T. George	WO	15. 3.41
109879	—— T. George	APO (Tr)	17. 9.41
104765	—— T. Gilmour	PO	5. 8.41
116394	—— T. G. J.	PO	18. 4.42
115431	—— T. L.	PO	6.12.41
42356	—— V.	FL	10. 4.42
	—— V. S.	GC	1. 6.41
48615	—— W.	FO (T) (e)	15. 3.42
120263	—— W. A.	FO (M)	1. 5.42
103338	—— Walter B.	PO (E)	31.10.41
86993	—— Wilfred B.	FL (M)	15.10.41
36259	—— Wm. B.	FL	9. 4.42
23419	—— W. R.	SL (M)	1. 3.42
87539	—— W. T. G.	PO (ASD)	4.11.40
85665	Parker-Rees, A.	FO	21. 9.41
45326	Parkes, C. K.	FO	15. 2.42
63647	—— F. C.	APO (Tr)	5. 4.41
69477	—— J. B.	PO	19. 6.41
90148	—— J. J.	FL (AAFRO)	5. 7.29
83580	—— J. M.	PO (E)	27. 9.40
90940	—— K. E.	FL (ASD)	1. 9.40
115432	—— L.	PO	18.12.41
55581	—— P.	WO	1. 7.40
4242	—— P. M.	ASO (WAAF)	16. 3.42
113639	—— R. S.	APO (Tr)	2.10.41
61208	—— *Rev.* R. V.	SL (Ch)	12. 2.41
114010	—— S. M. A.	PO	15.11.41
89998	Parkes-Davis, E. P.	FO (E)	4. 4.42
33575	Parkhouse, R. C. L.	FL	7. 3.42
85986	—— R. J.	FO (ASD)	9. 7.41
70520	—— W. R.	SL (T) (e)	1. 3.41
1407	Parkhurst, E. M. W.	SO (WAAF)	1. 2.42
101702	—— H. B. H.	PO (ASD)	18. 9.41
119994	—— P.	PO (ASD)	29. 6.42
3923	Parkin, B.	ASO (WAAF)	10.11.41
63333	—— B. T.	PO (Tr)	31.12.41
106436	—— E.	PO (E)	3.10.41
79734	—— E. G.	FL	26. 5.42
67794	—— F. A.	PO (ASD)	9. 6.41
102374	—— F. C.	APO (Tr)	17. 4.41
62172	—— J.	APO (Tr)	8. 3.41
	—— J. E.	Wg. Cr. (E)	1. 4.18
		SL (CC)	1. 5.39
22089	—— J. G.	FL (ASD)	1. 6.42
110179	—— J. W.	PO (ASD)	31.12.41
350040	—— P. W.	WO	1.10.40
102806	—— *Rev.* V.	SL (Ch)	5. 8.41
89550	Parkins, C. W.	FO (ASD)	14. 1.42
102961	—— D. A.	PO	9. 8.41
66410	Parkinson, C.	APO (Tr)	1. 5.41
77606	—— *Rev.* C. A.	SL (Ch)	14. 2.40
72137	—— D. R. [24*b*]	SL (E)	1.12.41
113030	—— E.	PO (ASD)	28. 1.42
83474	—— E. W.	FO (ASD)	14. 8.41
88613	—— F. C. D.	FO (ASD)	14. 1.42
103918	—— F. R.	PO (R)	9.10.41
110739	—— Harold	APO (Tr)	19. 9.41
115456	—— Harold	APO (Tr)	19. 9.41
121746	—— H. L.	APO (Tr)	3.12.41
2021	—— I. N.	ASD (WAAF)	19. 4.41
580189	—— J.	WO	1.10.41
	—— J., *Dr.* [1040]	—	—
100151	—— J. C.	PO (ASD)	27. 8.41
69299	—— J. E.	APO (Tr)	12. 5.41
110893	—— J. O.	PO	8.11.41
512709	—— J. R.	WO	1. 5.40
102803	—— *Rev.* K. C.	SL (Ch)	1. 8.41
102644	—— N. G.	PO (T) (a)	31. 1.42
115967	—— R. P.	FO (M)	23. 1.42
120455	—— T.	FL (M)	8. 5.42
84047	—— T. H.	FO (B)	12. 8.41
74541	—— W.	FL (ASD)	1. 3.42
88565	—— W. H.	FO (ASD)	29.11.41
68935	Parks, E. J.	PO (ASD)	20. 8.41
68969	—— H. W.	PO (ASD)	8.11.41
85833	—— J. G.	FO (ASD)	13. 9.41
47847	—— R. C.	PO	19.11.41
113227	Parlane, I. McK.	PO (ASD)	5. 2.42
81781	Parlato, A.	FO (ASD)	5. 7.41
79613	Parlett, A. G. B.	FO (ASD)	1. 3.41
118368	—— L. N.	PO (R)	24.12.41
	Parmée, C.	FL (D)	25. 7.40
511919	Parmenter, S. A.	WO	1. 6.41
110657	Parmiter, L. J.	PO (ASD)	27.12.41
34173	Parnaby, G. S.A.	Wg. Cr.	1.12.41
70521	Parnall, A. G.	FL	6.11.40
89939	—— R. M. B.	FO (ASD)	10. 1.41
42876	Parnell, B.	FO	18. 5.41
61139	—— G. J.	FO (ASD)	13. 2.42
332934	—— G. W.	WO	1. 3.38
73894	—— I. W.	FL (ASD)	1. 3.42
43678	—— J. T. W.	FL (ASD)	1. 6.42
60258	—— L. D.	FO (A)	29. 3.42
4718	—— R. A.	ASO (WAAF)	27. 5.42
79614	—— W. E.	FL (ASD)	1. 6.42
121507	Parnham, P.	PO (G)	1. 5.42
	Parr, A. W. C. V.	SL (*ret*)	1. 1.42
113029	—— E. C.	PO (E)	28. 1.42
111193	—— E. S.	PO (ASD)	17.11.41
82364	—— F. T.	FO (ASD)	25. 5.41
353395	—— J. E.	WO	15. 5.40
67605	—— L. A.	FO	29. 5.42
515676	—— L. W.	WO	1. 9.41
78705	—— R.	FL	1. 4.42
60225	—— R. J. G.	PO (ASD)	17. 1.42
107073	Parrack, J. C.	APO (Tr)	15. 7.41

Personal No.	Name.	Rank.	Seniority.
	Parratt, H. M.	S	1. 4.41
366369	—— L. S.	WO	1. 3.41
13144	Parrett, E.	SL (T) (e)	23. 8.41
67945	—— L. R.	APO (Tr)	2. 4.41
64925	Parrington, T. J.	FO	27. 4.42
113028	Parris, C. J.	PO (ASD)	28. 1.42
61800	Parrish, E. J.	APO (Tr)	8. 3.41
44789	—— W. E.	FO (T) (e)	15. 5.41
60226	Parrott, C. E.	PO (T) (S)	17. 1.41
83929	—— D. A.	FO (ASD)	17. 8.41
119175	—— E. H.	PO (O)	21. 3.42
358592	—— H. W.	WO	1. 2.41
121936	—— J. C. W.	PO	1. 5.42
77681	—— N. S.	FL	1. 2.42
41054	—— Peter L.	FL	3. 9.41
125254	—— Philip L.	APO (Tr)	1. 4.42
112999	Parry, A.	APO (Tr)	31.10.41
60147	—— A. M.	FO (B)	6. 1.42
107483	—— *Rev.* C. L.	SL (Ch)	2.10.41
	—— D. A. [7, 10]	—	—
79162	—— D. A. G.	FL	12. 5.42
106118	—— D. G.	APO (T) (S)	16. 8.41
21257	—— E. G.	SL (A)	1. 9.41
62591	—— E. L.	APO (Tr)	23. 3.41
64256	—— *Rev.* E. M.	SL (Ch)	15. 4.41
89399	—— H. L.	FO	1.12.41
75291	—— I. R.	FL (B)	1. 3.42
76080	—— J.	FL (ASD)	1. 3.42
114461	—— J. C.	PO	7.11.41
69151	—— J. F	APO (Tr)	9. 4.41
19099	—— J. H.	FO (RAFO) SL (ASD)	1. 2.29 1.12.41
107357	—— J. Raymond	APO (Tr)	18. 7.41
115488	—— J. Robert	APO (Tr)	6.12.41
86510	—— L.	FO (ASD) (mt)	6.10.41
43709	—— L. E. F.	FO	8. 6.41
101347	—— L. W.	APO (Tr)	28. 5.41
4530	—— M. E.	ASO (WAAF)	6 .5 42
63850	—— M. H.	FO	10. 4.42
65388	—— Nicholas	APO (Tr)	28. 4.41
79170	—— Noel	FL	12. 5.42
105153	—— N. F.	PO (G)	19. 9.41
61517	—— N. R.	APO (T) (e)	9. 5.41
44104	—— R. C.	FO (T) (S)	30. 5.41
	—— R. G.	AC (T) (E)	1. 7.38
121885	—— R. L.	APO (Tr)	4. 2.42
83378	—— R. T.	FO (T) (a)	1. 1.42
68513	—— R. W.	APO (Tr)	4. 4.41
83379	—— S. A.	FO (T) (e)	21.12.41
108206	—— T. G.	APO (Tr)	11. 8.41
511928	—— T. J.	WO	1. 9.41
106234	—— T. L.	PO	6. 9.41
115326	—— V. H.	PO (G)	22.11.41
111963	—— V. W.	PO (G)	7.11.41
73329	—— W. N.	FO (ASD)	3. 9.39
86300	—— W. R.	FL (M)	8.10.41
14005	Parry-Evans, J.	Wg. Cr. (M)	1. 1.38
111162	Parry-Hughes, K.	APO (T) (a)	7.11.41
31345	Parry-Jones, A. G.	FL (E)	1. 3.42
89068	—— I. K.	PO (O)	17.11.40
75301	—— J.	EO FL (T) (e)	— 15.12.40
48686	—— J. C.	APO (T) (e)	15. 4.42
118645	Parsell, L.	PO (O)	7. 3.42
26242	Parselle, T. A. B.	Wg. Cr.	1. 3.41
120735	Parsloe, C. V.	PO (G)	25. 4.42
111998	Parslow, K. A.	PO (O)	8.11.41
69042	—— L. C.	APO (Tr)	12. 3.41
62419	Parson, D. G.	PO (ASD)	24. 3.41
63648	Parsons, A.	APO (Tr)	5. 4.41
110790	—— A. E.	PO (G)	12. 8.41
87063	—— A. L.	FO	19.10.41
63860	—— B.	FO (B)	27. 3.42
90646	—— B. K.	SL (B)	24. 8.39
357411	—— B. T.	WO	1. 7.40
343225	—— C. G.	WO	1. 9.41
72911	—— C. H.	FO (T) (s)	29. 8.39
6226	—— C. L.	WO	3. 6.37
106359	—— C. W.	PO (G)	22. 7.41
86039	—— D. J.	FO (T) (s)	19. 5.42
68554	—— D. J.	APO (Tr)	12. 4.41
103202	—— E. G.	PO (ASD)	8.10.41
113125	—— E. H.	PO (ASD)	3.12.41
101213	—— E. L.	PO (ASD)	14. 9.41
65436	—— E. O'C.	FO (M)	22. 4.41
116481	—— E. R.	PO (ASD)	31.12.41
43222	—— F. G.	FO (T) (a)	15. 2.40
364160	—— F. L. H.	WO	1. 4.41
110	—— F. M.	SO (WAAF)	1.12.41
101274	—— F. R.	APO (Tr)	21. 2.41
363468	—— F. W. G.	WO	1. 5.41
561205	—— F. W. H.	WO	1. 2.41
110721	—— G.	APO (Tr)	12. 9.41
21148	—— G. J. E.	Wg. Cr.	1. 9.41
65785	—— G. L.	APO (Tr)	31. 3.41
3286	—— G. W.	WO	8. 6.38
113228	—— Harry	PO (ASD)	5. 2.42
72710	—— H.	FL (ASD)	1.12.41
119978	—— H. J.	PO (T) (S)	28.11.41
72912	—— H. M.	FL (ASD)	16. 8.41
64211	—— H. W.	PO (E)	27. 6.41
77881	—— I. McN. [14]	FL (ASD)	1. 6.42
83319	—— John	FO (ASD)	27. 7.41
337568	—— Joseph	WO	15. 5.40
	—— John	FO (*ret*)	1. 8.19
79961	—— Jack	FO (E)	6.12.40
105557	—— Jimson	PO (ASD)	30.10.41
60140	—— J. A. C.	FO	14. 1.42
83130	—— J. F.	FO (ASD)	26. 7.41
	—— *Sir* J. H.	—	—
47186	—— J. T.	PO (ASD) (en)	11.11.41
65914	—— John W.	APO (Tr)	1. 5.41
108740	—— James, W.	PO (ASD)	10.12.41
60227	—— J. W. E.	FO (ASD)	17. 1.42
72913	—— L. W. B.	FL (ASD)	1.12.41
333597	—— M.	WO	1.12.39
1796	—— M. B. [25*g*]	SO (WAAF)	1. 6.42
42638	—— P. N. B.	FL	24. 2.42
90491	—— P. T.	FL	3. 9.41
110173	—— R. J.	PO (ASD)	31.12.41
33462	—— R. J. S.	FL	8.10.41
345559	—— S. C.	WO	1.11.40
64250	—— *Rev.* T. R.	SL (Ch)	1. 4.41
80791	—— W. A. T.	FL (D)	11. 6.41
45989	—— W. C.	FO (T) (a)	6. 4.41
341589	—— W. E.	WO	1. 8.40
	—— W. E. [25*b*]	—	—
	—— W. H. [7]	—	—
115507	—— W. J.	APO (Tr)	16. 1.42
120073	—— Wilfred J.	PO (O)	2. 4.42
118177	—— W. M.	PO (O)	21. 2.42
77616	—— W. W.	FL (ASD)	18. 7.41
102258	Parsons-Smith, B. G.	FL (M)	18. 7.41
63303	Parsonson, W. G.	APO (Tr)	24. 3.41
16227	Part, R. F.	FL (Ret) FL (ASD)	1. 6.39 1. 9.32

Personal No.	Name.	Rank.	Seniority.
83380	Partington, D. L.	FO (ASD)	2. 8.41
82474	—— E. N.	FO (ASD)	25. 7.41
78056	—— F. M.	FO (ASD)	18. 3.41
113727	—— J.	APO (Tr)	22.10.41
69657	—— R.	APO (Tr)	1. 2.41
68198	Partlett, N. L.	APO (T) (s)	16. 5.41
513595	Partner, A.	WO	1. 6.41
70523	—— A. H.	FL (ASD)	1. 6.42
69697	Parton, C. T.	APO (Tr)	17. 3.41
102536	—— F. A.	PO (G)	26. 7.41
110929	Partos, G. F.	PO (ASD)	16.10.41
102002	Partridge, A. A.	APO (Tr)	20. 6.41
109075	—— C. S.	PO	12. 7.41
45135	—— E. J.	FO (T) (e)	13.11.41
89300	—— E. W.	FO	6.12.41
43655	—— F. A.	FO (T) (e)	14. 3.40
118663	—— F. J. G.	PO (G)	17. 3.42
108812	—— H. W.	PO (E)	14.11.41
77450	—— J. A.	FL (M)	23. 1.41
121910	—— J. E.	PO	1. 5.42
90265	—— N. E.	FO (AAFRO)	24. 2.34
106289	—— R. W.	PO (E)	28.11.41
66298	—— W. E.	APO (Tr)	3. 5.41
43140	Parvin, F.	FL	1. 4.42
332305	Pascall, A.	WO	15. 5.40
42428	—— D. C.	FL	18. 2.42
107026	—— M. R.	APO (Tr)	18. 8.44
63950	—— W.	FO (ASD)	18. 4.42
108051	Pascoe, D. A.	PO (O)	10. 6.41
119583	—— F.	APO (Tr)	13. 1.42
101077	—— F. A.	PO (ASD)	12. 2.42
116404	—— H. A. M.	PO	25. 2.42
122970	—— H. J.	PO (G)	1. 5.42
47970	—— H. T.	APO (T) (e)	30.10.41
123002	—— J. W.	PO	15. 2.42
	—— N. [25] (iia)	—	—
89305	Pashley, C. L.	FO	28. 8.41
60062	—— *Rev.* H.	SL (Ch)	1. 1.41
5750	Pasifull, D. F.	S (PMNS)	12. 3.42
65849	Pask, A. C. S.	APO (Tr)	25. 4.41
66478	—— E. A.	FL (M)	2. 5.42
111929	—— G. W.	APO (Tr)	3.11.41
66759	—— K.	APO (Tr)	3. 3.41
89192	Paskell, J. H. P.	FO (ASD)	21.12.41
118099	Paskey, H. G.	PO	7. 3.42
2682	Pasley, R. P.	ASO (WAAF)	1. 9.41
105813	Pass, F. N.	PO (E)	14.11.41
79476	Passadors, D. J.	FL (ASD)	1. 6.42
109445	Passmore, A. D.	PO (E)	9. 1.42
40939	—— A. K.	FL	3. 9.41
77628	—— D.	FL	1. 2.42
27062	—— E. C.	Wg. Cr. (T) (s)	1.12.40
89055	—— F. R.	FO	30.12.41
48554	—— J. H.	PO (ASD) (mt)	25.11.41
116910	—— M.	PO	19.11.41
	—— M. F.	S	1. 4.41
511676	—— S. H. L.	WO	1. 4.42
2028	Passy, C. W.	FL	24. 3.41
3531	—— S. E. G.	ASO (WAAF)	13.10.41
106232	Pasterfield, W. E. N.	PO	6. 9.41
83930	Paston-Williams, H. Patch, H. L.	PO	29.10.41
		GC	1. 6.42
48318	Patchett, B. W.	PO	16. 1.42
78239	—— E. G.	FL (M)	26. 3.41
80579	Patchin, R. F. S.	FL (ASD)	1. 6.42
11296	Patching, H. E.	WO	1. 5.41
107788	Pate, A. B.	FO (D)	3.10.41
119678	Paten, H. St. J. B.	APO (T) (e)	29 .4.42
41948	Patenall, P. T.	FL	6. 2.42
1360	Pateman, M. A.	SO (WAAF)	1. 3.42
100239	Paternoster, W. J. MacD.	APO (Tr)	11. 3.41
45000	Paterson, Andrew	FO (T) (e)	4.12.41
63312	—— A. C.	APO (Tr)	31. 3.41
73330	—— A. J.	FO (ASD)	8. 9.39
45922	Paterson, A. M. [25]	PO (T) (e)	22.10.41
4308	—— B.	ASO (WAAF)	4. 2.42
88236	—— D.	PO	7.11.40
89193	—— D. A. G.	FO (ASD)	21.12.41
74972	—— D. R. J.	PO	2.10.39
4113	—— E. A.	ASO (WAAF)	1.12.41
	—— F.	FL (*ret*) (E)	1. 3.19
111163	—— G. C.	APO (T) (e)	7.11.41
101962	—— G. D.	APO (Tr)	9. 6.41
594	—— G. M. S.	SO (WAAF)	1. 3.42
67829	—— G. R. I.	APO (Tr)	20. 2.41
82712	—— H.	FO	27. 7.41
87372	—— Hugh	FO (B)	3.10.41
67528	—— H.	FL (M)	13. 5.42
72343	—— H. D.	SL (E)	1. 3.42
77173	—— H. W.	FO (T) (e)	9. 1.41
67007	—— H. W.	APO (Tr)	1. 5.41
102763	—— I. V.	PO (ASD)	8.10.41
43979	—— J.	FO	1. 7.41
363716	—— J. A.	WO	1. 7.41
36260	—— J. B.	FL	9. 4.42
118921	—— J. B. H. S.	FO (N)	22. 7.41
41611	—— J. C.	FL	3. 9.41
64829	—— J. C.	PO (A)	21. 6.41
61110	—— J. G. [20]	FO (ASD)	14. 8.41
75960	—— J. McL. [24]	FL (E)	1. 3.42
68050	—— J. R.	APO (Tr)	30. 4.41
100449	—— J. Russell	APO (Tr)	19. 6.41
64796	—— J. G. P.	PO (E)	4. 7.41
47310	—— J. W.	PO	29.11.41
81476	—— K. A. H.	FL (ASD)	1. 7.41
60112	—— K. A. W.	FO	14. 1.42
61232	—— M.	FO	5. 2.42
36261	—— N.	FL	9. 4.42
103919	—— N. F.	PO (ASD)	9.10.41
46513	—— P.	FO	16. 4.42
359156	—— R.	WO	1.11.40
64723	—— R. E.	APO (Tr)	21. 4.41
83494	—— R. F. T.	FO (ASD)	1. 8.41
37206	—— R. H.	FL (ASD)	1.12.41
105558	—— R. L.	PO (ASD)	30.10.41
	—— T. R. [22*b*]	—	—
104711	—— S. C.	PO (ASD)	1. 9.41
	—— S. L.	FL (CC)	15. 7.40
122683	—— T. G.	APO (Tr)	31. 3.42
68220	—— T. T.	PO (ASD)	29. 5.41
37478	—— V. R.	SL	1. 9.41
73895	—— W.	FL (ASD)	1. 3.42
117764	Pates, W. C.	APO (Tr)	21.10.41
105201	Patey, F. H.	PO (B)	28.10.41
118599	—— J.	APO (E)	12. 3.42
48266	—— L. A. J.	PO	20. 3.42
108497	—— T. A.	PO (E)	30.12.41
78020	Patey-Briggs, A. H.	FO (ASD)	14. 3.41
114832	Patience, D. E.	APO (Tr)	25.11.41
506160	Patient, L. G. G.	WO	1. 5.41
	Patman, G. H. [8]	—	—
103446	—— George Herbert	APO (Tr)	4. 7.41
89693	—— V.	FO (A)	27.12.41
61111	Patmore, F. W.	PO (ASD)	14. 2.41
410346	—— J. B.	WO	1. 7.41
4081	—— J. M.	ASO (WAAF)	1.12.41
87096	—— L. G.	FO (T) (S)	14. 2.41
33034	—— S. P. A.	Wg. Cr. (T)(a)	1. 3.41
31483	Paton, Arthur	FL (E)	24. 7.41
343159	—— Alexander	WO	1.11.41
62072	—— A. B.	FO (ASD)	7. 3.42
2176	—— D. D.	ASO (WAAF)	30. 6.41

Personal No.	Name.	Rank.	Seniority.
103595	Paton, D. P.	PO	16. 8.41
3550	—— E. C.	ASO (WAAF)	13.10.41
23777	—— G. W.	Wg. Cr. (M)	1. 3.41
44962	—— H. A.	FO (T) (e)	25.12.41
80911	—— I. G.	FO (ASD)	16. 6.41
	—— J.	FO (Met)	27. 8.39
81601	—— J. G.	FL (M)	2. 7.41
62510	—— M. J.	APO (Tr)	1. 2.41
106980	—— N. J. A.	PO	19. 9.41
104426	—— R. R. A.	PO (O)	24. 7.41
64724	—— S. H.	APO (Tr)	21. 4.41
72365	—— W. B.	SL (E)	1. 3.42
120577	Patrick, A. B.	PO	23. 1.42
65571	—— A. H.	FO	1. 5.42
101755	—— F. R.	PO (ASD)	25. 9.41
108186	—— G.	APO (Tr)	30. 4.41
23165	—— J. W. [20*a*]	SL (M)	1. 6.41
44132	—— M. F.	FO (O)	30. 5.41
2282	—— M. W.	ASO (WAAF)	14. 7.41
68748	—— P. K. W.	FO	11. 5.42
37610	—— P. R.	SL	1. 9.41
41457	—— R. C.	FL	3. 9.41
67169	—— W.	PO (ASD)	16. 5.41
48002	Patrickson, J.	PO	19.12.41
	—— M. E.	S (PMNS)	30. 9.41
103000	Patston, A. G.	PO (O)	14. 7.41
73331	—— D. W.	FL (ASD)	1.12.41
47469	—— E. H.	PO (ASD)	13.12.41
82205	Patten, C. A.	FO (G)	29.11.41
122404	—— C. L. J.	PO	1. 5.42
119251	—— D.	PO	16. 1.42
40423	—— H. P. F.	SL	1. 6.42
69510	—— T.	PO (T) (S)	11. 7.41
47573	Pattenden, S. P.	FO (T) (e)	1.11.41
87138	Pattern, F. Y.	FO (T) (S)	1.10.41
102871	—— J. A.	APO (Tr)	4. 6.41
44378	Patterson, A. G.	FO (T) (S)	14. 5.41
87054	—— C. E. S.	FO	19.10.41
88505	—— David	FL (ASD)	1. 3.42
112384	—— David	APO (T) (a)	22. 8.41
77979	—— D. E.	FO (O)	17. 3.41
	—— D. S. [19]	—	—
103920	—— E.	PO (ASD)	9.10.41
401196	—— E. A.	WO	12. 4.37
119231	—— E. H. M.	PO	1. 4.42
100038	—— F.	FO (N)	24. 6.41
122229	—— F. A. S.	PO	7. 3.42
65947	—— F. H.	APO (Tr)	3. 5.41
73332	—— H. R. P.	SL (T) (e) / EO	14. 5.41 / —
36178	—— I. C.	FL	3. 9.41
65514	—— J. B.	PO (O)	9. 3.41
73563	—— J. J. L.	FL (ASD) (mt)	1.12.41
102645	—— J. L.	PO (T) (S)	21. 2.42
73333	—— J. R.	FL (ASD)	16. 8.40
61256	—— P. S.	FO (O)	22. 2.42
116890	—— R. M.	PO	24. 1.42
122676	—— W. M.	APO (Tr)	30. 3.42
111454	—— T. D. B.	PO (A)	16. 1.42
64741	—— W. H.	APO (Tr)	22. 4.41
109779	—— W. W.	APO (Tr)	9. 6.41
78766	Patteson, R. P. W.	FO (G)	13. 5.41
109668	Pattie, A. S.	PO (ASD)	17.12.41
69152	—— J.	APO (Tr)	9. 4.41
117106	—— R. McR.	PO (ASD)	21. 5.41
69560	Pattinson, D. F. C.	PO (ASD)	6.11.41
106119	—— G. H.	PO (E)	28.11.41
79962	—— H.	FO (E)	15. 2.41
121772	—— Hugh	FO (M)	29. 5.42
83649	—— J.	APO (Tr)	5. 4.41
90812	—— J. H. G.	FL (B)	1. 9.40
101849	Pattinson, J. J.	APO (Tr)	1. 2.41
82926	—— J. N.	FL (M)	30. 7.41
119949	—— L.	APO (T) (W)	29. 4.42
	—— L. A.	AVM (*ret*)	1. 1.37
100097	—— R. J.	PO (T) (S)	29.11.41
42429	—— S. E.	FL	18. 2.42
114011	—— W. St. C.	PO (ASD)	12. 2.42
505252	—— William S.	WO	1. 5.41
742954	Pattison, A.	WO	1. 1.42
46044	—— C.	PO (T) (e)	6. 9.41
	—— C. A.	APO (Tr)	11. 3.41
80782	—— D. S.	FL (M)	11. 6.41
103523	—— D. V.	PO	10. 8.41
04158	—— H. A. L.	SL (*ret*)	1. 2.35
110628	—— J.	PO (ASD)	10.11.41
61912	—— *Rev.* J. B.	SL (Ch)	25. 2.41
114805	—— R.	APO (Tr)	30.10.41
	—— R. R.	Hon. FL (ASD)	6. 2.40
34110	—— R. V. L.	Wg. Cr.	1.12.41
39422	—— W. A.	SL	1.12.41
72914	Pattisson, J. R.	FL (ASD)	28. 5.40
19219	Patton, C. A. C.	SL (ASD)	28. 6.41
75724	Pattrick, F. W.	FL (ASD)	1. 3.42
78586	Pattullo, F. R.	FO (ASD)	26. 3.41
40564	Paul, A. G. W. [12]	FL (ASD)	29. 6.41
76540	—— A. N.	FL (D)	5.12.40
34007	—— B. J.	Wg. Cr.	1. 9.41
67212	—— E. A.	PO (ASD)	23. 5.41
108494	—— F. J.	PO (E)	30.12.41
04159	—— F. McB.	FL	19.10.41
68377	—— G.	APO (Tr)	6. 3.41
100702	—— G. A.	PO (ASD) (mt)	4. 7.41
	—— G. G. [25*d*]	—	—
05164	—— G. I. C.	Wg. Cr.	1. 9.40
4351	—— H. E.	ASO (WAAF)	25. 2.42
39946	—— H. G.	SL	1. 3.42
561320	—— I. T. G.	WO	1. 1.41
80751	—— J. A.	FO (E)	24. 7.41
82061	—— J. D.	FO (ASD) (en)	15. 7.41
116368	—— J. M.	APO (Tr)	31.12.41
5777	—— J. R.	S (PMNS)	30. 4.42
104882	—— L. D.	PO (ASD)	22.10.41
74197	—— P. K.	FL (ASD)	1. 3.42
89694	—— P. S.	PO (T) (e)	27.12.40
81824	—— R. D.	FO (ASD)	10. 4.41
86117	—— R. J.	FO (R)	30. 9.41
23321	—— S.	SL (M)	1.12.41
65725	Paulin, A. E. C	APO (Tr)	1. 2.41
113027	—— I. T.	PO (ASD)	28. 1.42
114012	Pauling, G. J.	FO (D)	12.12.41
04160	Paull, A. H.	Wg. Cr.	1.11.38
81310	Paulley, J. W.	FL (M)	25. 6.41
109325	Paulsen, J. McK.	APO (E)	25. 4.41
108741	Paulson, L.	PO (ASD)	10.12.41
84117	Paus, A. G.	PO	6.11.41
119252	Pavey, A. F.	PO	16. 1.42
106611	—— A. L.	PO (ASD)	12.1141
72399	—— R. B.	SL (E)	1. 3.42
86040	Pavillard, E. V. S.	FO (T) (e)	26. 3.42
45098	Pavitt, M. E.	ASO (WAAF)	23.11.40
1421	—— T. E.	FO (T) (S)	2. 9.40
66917	Pavord, A. V.	APO (Tr)	1. 4.41
105814	Pawlyn, J. T.	PO (E)	14.11.41
107454	—— R. H. H.	PO	3. 9.41
120578	Pawsey, E. J.	PO	19.12.41
924	Pawson, F. L. D.	ASO (WAAF)	27. 7.40
34174	—— G. I.	Wg. Cr.	1.12.41
28004	—— G. J.	FO (RAFO) / SL (ASD)	15. 9.30 / 1.12.41
3105	—— J. M.	ASO (WAAF)	6.10.41
125245	—— J. M.	APO (Tr)	31. 3.42
45990	—— W. V.	FO (T) (e)	22.11.40

Personal No.	Name.	Rank.	Seniority.
21400	Paxman, F. N.	FL (T) (e)	28. 2.41
106609	—— L. G.	PO (ASD)	12.11.41
117980	Paxon, G. E.	FO (D)	20. 2.42
	Paxton, A. L.	AC	1. 6.42
125255	—— G.	APO (Tr)	1. 4.42
61530	—— G. N.	FO (ASD)	2. 2.42
60738	—— G. S.	WO	1. 7.41
81063	—— J. McC.	PO (O)	9. 5.40
109324	—— W. P.	APO (E)	24. 4.41
120451	Paxton-White, B.	PO (G)	13. 4.42
114013	Paylor, A. L.	PO (ASD)	12. 2.42
33367	Payn, A. J.	FL	17. 6.41
06114	—— H. J.	SL (RAFO)	30. 4.22
885	—— J. M.	ASO (WAAF)	20. 7.40
29115	—— M. A.	SL	3. 9.41
91018	Payne, A. A.	WO	1. 4.41
84921	—— A. B.	FO	31. 8.41
113124	—— A. C. H.	PO (ASD)	24.12.41
103572	—— A. J.	PO (ASD)	9.10.41
61686	—— A. W.	APO (Tr)	1. 2.41
47285	—— B. G. F.	PO	22.10.41
43657	—— C.	FO (T) (e)	14. 3.40
68252	—— C. A.	PO (ASD)	6. 6.41
78453	—— C. B.	FL (O)	17. 3.42
106735	—— C. C.	APO (Tr)	15. 8.41
45526	—— C. G.	FO (T) (s)	27. 2.41
	—— C. J. [25*a*]	—	—
118178	—— C. J.	PO	21.11.41
81833	—— C. R.	FO (ASD)	12. 7.41
118923	—— C. S.	PO (R)	18.11.41
112950	—— C. V.	APO (Tr)	20. 9.41
105559	—— C. W. F.	PO (ASD)	30.10.41
42878	—— D. A.	FL	1. 6.42
116397	—— D. C.	PO	18. 4.42
	—— D. J. [7]	—	—
72306	—— E. D. B.	SL (E)	1. 3.42
118924	—— D. M.	PO (R)	18.11.41
45110	—— F. L.	FO (T) (e)	4. 3.42
114544	—— F. W.	APO (Tr)	6.11.41
109089	—— G.	PO (ASD) (mt)	24.12.41
88411	—— G. A.	FO	19.11.41
68305	—— G. E.	PO (ASD)	13. 8.41
16875	—— G. S.	WO	1. 3.40
105560	—— H. E. A.	PO (ASD)	30.10.41
46171	—— H. F.	FO	31. 5.42
75731	—— H. F. [25*g*]	FO (T) (e)	1.10.40
66206	—— H. G.	APO (Tr)	25. 2.41
89583	—— H. G. D. M.	FO	10. 1.42
	—— H. J. [154]	GC (E)	1. 9.41
62410	—— H. S. L.	FO (ASD)	22. 3.42
122514	—— H. W.	PO (O)	2. 3.42
343679	—— John	WO	1. 4.41
116819	—— James	PO (ASD)	2. 4.42
77990	—— J. A.	FO (T) (s)	10. 5.41
64378	—— J. C.	FO (ASD)	24. 4.42
89000	—— J. F.	PO (ASD)	14.12.41
86834	—— J. G.	FO (ASD)	1. 6.41
46466	—— J. S.	FO (T) (s)	9. 4.41
111164	—— K. J.	PO (T) (ee)	26. 1.42
69967	—— L. C.	PO (E)	4.10.41
70525	—— L. F.	SL	1.12.41
	—— L. G. S. [13]	GC	1. 7.37
362614	—— L. R.	WO	15. 3.41
2266	—— M. C. R.	ASO (WAAF)	30. 6.41
85737	—— O. C.	FO (ASD)	6. 8.41
117508	—— P. A. S.	PO	7. 1.42
65872	—— R.	APO (Tr)	28. 4.41
121358	—— R.	PO	7. 2.42
77789	—— R. A.	FO	7. 6.41
104812	—— Ralph A.	PO (ASD)	15.10.41
47133	—— R. A.	PO (A)	16. 1.42
109263	—— R. F.	PO (ASD)	17.12.41
48355	Payne, Robert Hugh	PO	25. 3.42
80866	—— Robert H.	FO (T) (s)	14. 2.41
47401	—— Ronald H.	PO	23.10.41
39390	—— R. J.	FO (ASD)	16.11.39
45780	—— R. N.	PO (T) (e)	2. 8.41
81875	—— R. R. B.	FL (D)	9. 7.41
84530	—— R. W.	FO (ASD)	17. 4.41
511033	—— Sidney	WO	1. 6.41
45175	—— Stanley	FO (ASD)	26.11.41
110599	—— W. E.	PO (ASD)	19. 5.41
47897	—— W. G.	PO	2. 6.41
05093	—— W. L.	Wg. Cr.	1. 7.39
101512	—— W. Lane	PO	12. 7.41
42721	Paynter, H.	FL	20. 4.42
112220	—— H. J.	PO (ASD)	21. 1.42
73620	—— H. S.	SL (ASD)	1. 3.42
	—— N. S.	GC	1. 6.41
1924	—— M.	ASO (WAAF)	3. 5.41
31009	—— R. E. P.	Wg. Cr. (E)	1. 9.41
	Payton, E. L.	Hon AC (AAF)	27. 2.40
4604	—— M. L.	ASO (WAAF)	13. 5.42
87201	—— R. E.	FO (ASD) (mt)	22. 7.41
60055	—— *Rev.* W. E. G.	SL (Ch)	1. 1.41
76423	Payze, A.	FO	7.10.41
84964	Peace, A. J. M.	FO	7. 9.41
107058	—— F. J.	APO (Tr)	21. 6.41
101254	—— J. G.	PO (ASD)	11. 9.41
79724	—— *Rev.* J. P.	SL (Ch)	27. 5.40
111837	—— L. E.	PO (E)	6. 2.42
77364	—— L. G.	FL (G)	22. 4.42
45147	—— R. N.	PO	27.11.40
83421	—— R. T.	FO (ASD)	8. 8.41
329762	Peach, A.	WO	1.12.40
40256	—— A. C.	FL	23. 2.41
75449	—— A. N. H.	FL (M)	12.10.40
84050	—— C. B.	FO (B)	6. 8.41
125188	—— J. H.	APO (Tr)	29. 4.42
342771	—— L. J.	WO	6.10.39
67734	Peachey, C. L.	FO (B)	8. 5.42
115433	—— K. O.	PO	6.12.41
78105	—— L. E. A.	FL (B)	1. 3.42
42022	Peachment, C. B. G.	FL	6.11.41
102755	Peacock, A.	PO (ASD)	8.10.41
31238	—— A. McI.	SL (E)	1. 6.42
39561	—— D. A.	FL	3. 9.40
70526	—— D. I.	FO (RAFO)	23. 2.37
46199	—— E. J. [22*b*]	FO (ASD)	14. 7.41
68844	—— F. J.	FO (B)	23. 5.42
1983	—— G. M.	ASO (WAAF)	17. 5.41
61687	—— J. A.	APO (Tr)	1. 2.41
69263	—— L.	APO (Tr)	6. 5.41
63062	—— *Rev.* L. V.	SL (Ch)	25. 3.41
72915	—— L. W. D.	SL (ASD)	1. 6.42
3074	—— M.	ASO (WAAF)	15. 9.41
103922	—— M. H.	PO (ASD)	9.10.41
107352	—— M. J.	APO (Tr)	14. 7.41
2937	—— M. L.	ASO (WAAF)	8. 9.41
40257	—— R. J.	FL	23. 9.41
	—— V. J. [7]	—	—
119014	—— W. O.	PO	20. 3.42
40747	Peacock-Edwards, S. R.	FL	3. 9.41
19072	Peacocke, G. I. C.	Wg. Cr. (ASD)	1. 6.42
62608	Peacop, E.	APO (Tr)	24. 3.41
67462	Pead, B. A.	PO (ASD)	28. 1.42
64612	—— L. E.	APO (Tr)	18. 4.41
65873	—— R. G.	APO (Tr)	28. 4.41

Personal No.	Name.	Rank.	Seniority.
122230	Peake, A. M.	PO	14. 3.42
77432	—— E. C.	FO (ASD)	13.10.40
65915	—— F.	APO (Tr)	1. 5.41
	—— H. [20]	GC	3. 3.40
100931	—— H. N.	APO (Tr)	3. 6.41
69939	—— J. W.	APO (Tr)	5. 6.41
116101	—— R.	PO	14. 2.42
45263	—— W. R.	FO (T) (e)	19.11.41
68393	Peal, E. R.	APO (Tr)	13. 3.41
80067	Peall, H. A. P.	FO	25.12.41
114014	—— J. E. T.	PO (ASD)	12. 2.42
72206	Pearce, A. C. R.	SL (E)	1.12.41
35081	—— A. E.	Wg. Cr. (T) (e)	1. 6.42
03021	—— A. H. [19]	SL	8. 4.41
45218	—— A. H. L.	FL (ASD)	1. 6.42
15023	—— A. L.	FO (ASD)	7. 4.41
77250	—— A. P.	PO (T) (e)	14. 6.41
35239	—— A. R.	FL (T) (ee)	1. 9.40
66099	—— C. A.	FO (ASD) (mt)	9. 5.42
33068	—— C. F.	Wg. Cr. (T) (s)	1. 6.41
110176	—— C. H.	PO (ASD)	31.12.41
362135	—— C. T.	WO	15. 4.42
86753	—— E.	FO (B)	8.10.41
35321	—— E. F.	FL (T) (s)	1. 7.41
69034	—— E. F.	APO (Tr)	8. 3.41
111453	—— E. F.	PO (A)	16. 1.42
75355	—— *Rev.* E. J.	SL (Ch) (VR)	10.10.39
4408	—— E. M.	ASO (WAAF)	15. 4.42
05206	—— E. R.	Wg. Cr. (T) (e)	1. 3.41
81834	—— E. V. [12*b*]	FO (ASD)	12. 7.41
26187	—— F. A.	Wg. Cr.	1. 3.41
100221	—— F. B.	PO (ASD)	4. 9.41
35325	—— F. E.	FO (T) (a)	19. 6.39
	—— F. H.	FO (T) (e)	12. 6.39
	—— F. L.	GC	1. 3.41
37386	—— F. Lovell	APO (Tr)	25. 3.41
107997	—— F. O. J.	PO	1. 9.41
69342	—— F. R. G.	PO (E)	14. 7.41
106608	—— G.	PO (ASD)	12.11.41
62891	—— G. C.	APO (Tr)	25. 3.41
45228	—— G. H.	FO	1. 9.41
69194	—— George H.	APO (Tr)	28. 4.41
119256	—— Gerald	FL (M)	6. 3.42
111490	—— Harold	PO (G)	4.10.41
102739	—— Hugh	PO (ASD)	8.10.41
106036	—— H. B.	PO (G)	18. 8.41
60773	—— H. C.	FO (O)	1.12.41
81692	—— H. E.	FO (O)	30. 6.41
101366	—— H. V.	APO (Tr)	8. 6.41
63862	—— J.	FO (B)	27. 3.42
66427	—— John	APO (Tr)	12. 5.41
47908	—— John	PO (O)	19. 2.42
86301	—— J. C. B.	FL (M)	8.10.41
03022	—— J. L. K.	SL	1. 3.42
79963	—— K. G.	FO (E)	24. 7.41
69585	—— L. G. D.	PO (ASD)	20. 8.41
65916	—— M. G.	APO (Tr)	1. 5.41
80298	—— M. H.	FL	2. 2.40
76952	—— R. B.	FL (ASD)	3. 8.41
	—— R. C. [8]	—	—
66614	—— R. E.	FO (B)	18. 4.42
113585	—— R. G.	PO (ASD)	12. 2.42
406	—— R. L.	WO	1. 4.18
90713	—— Ralph S.	FL (B)	24. 8.39
46840	—— Robert S.	PO (G)	30. 8.41
104307	—— S. G.	APO (Tr)	18. 7.41
77199	—— S. N.	FL	14. 1.42
521357	—— S. P. W.	WO	1. 8.40
83640	—— S. V.	FO (A)	21. 9.41
80694	Pearce, T. G. N.	FO (ASD)	2. 2.41
72712	—— T. H. W.	FL (ASD)	1.12.41
35293	—— T. J. W. S.	FO (T) (e)	12. 6.39
748202	—— W. A.	WO	1. 1.42
115741	—— W. A.	PO	27. 1.42
115881	—— W. B.	PO (T) (ee)	30. 4.42
243934	—— W. F. C.	WO	20. 4.38
88750	—— W. G. J.	FO (ASD)	11.11.41
528500	—— W. G. R.	WO	1.10.41
64233	Pearce-Ellis, G. J.	PO (A)	21. 6.41
76324	Pearce-Gervis, L. W. C.	SL (ASD)	1.12.41
110036	Pearcey, W. S.	PO (ASD)	27.12.41
112642	Peard, J. C. H.	PO (ASD)	5. 2.42
67213	—— N. D.	PO (ASD)	23. 5.41
74643	Pearks, S. W.	FL (D)	18. 9.40
101109	Pearl, A. E.	PO (ASD)	16. 4.41
84303	—— G. E. R.	FO	10. 8.41
117745	—— I. M.	APO (Tr)	15.12.41
77072	—— L.	FL (ASD)	1. 3.42
81444	Pearlman, A.	FL (ASD)	1. 6.42
78767	Pearmain, S. J.	FL (G)	15. 5.42
86592	Pearman, *Rev.* A. J.	SL (Ch)	16.10.40
65017	—— G. H.	PO (ASD)	25. 4.41
79548	—— L. L.	FO	2. 6.41
742479	—— R. H.	WO	1. 1.42
	—— S. A.	EO	—
105274	—— T. A. D.	PO (ASD)	29.10.41
4435	Pearman-Smith, N. B.	ASO (WAAF)	15. 4.42
2153	—— V. B.	ASO (WAAF)	21. 6.41
83381	Pearmund, R. E.	FO (ASD)	3. 5.41
45397	—— G. J.	APO (T) (e)	20.11.40
45397	Pearn, G. J.	FO (T) (e)	1. 2.42
116025	Pears, A. R.	PO (O)	10. 1.42
121434	—— G. A.	PO (T) (s)	23.10.40
21378	—— G. H.	FL (A)	26. 6.41
90924	Pearse, A. L. R.	FO (B)	3. 9.40
101188	—— A. W.	PO (ASD)	11. 9.41
3766	—— B. E.	ASO (WAAF)	27.10.41
84898	—— C. I.	FO (G)	23. 9.41
365914	—— F. R.	WO	1.10.40
43504	—— H. E.	FO (T) (s)	9. 5.40
102322	—— H. F.	PO (ASD)	18. 9.41
114015	—— K. B.	PO (ASD)	12. 2.42
881615	—— P.	WO (WAAF)	1. 4.42
27063	—— R. C. I. [12*a*]	SL	1.12.41
78521	—— R. J. B.	FL	8. 4.42
46903	—— S. C.	PO	4.10.41
100692	—— W. B. T.	PO (ASD)	30. 6.41
44625	Pearson, A. [23*b*]	FO (E)	29. 8.41
41200	—— A. B. J.	FL	3. 9.41
24138	—— A. C.	FL	3. 9.40
87611	—— A. F.	FL (M)	25.10.41
106337	—— A. H.	PO (A)	14.11.41
106898	—— A. P.	PO (ASD)	19.11.41
119241	—— A. S.	PO	25. 2.42
89879	—— B. C.	FO (R)	14. 7.41
642	—— B. M. A.	SO (WAAF)	1. 6.42
114463	—— C.	APO (T) (e)	19.12.41
82950	—— C. E.	FO	21. 7.41
366395	—— C. M.	WO	1. 3.41
39896	—— D. B.	FL	10.12.40
116746	—— D. G.	PO (G)	21. 2.42
107976	—— D. H.	PO (R)	10.12.41
	—— E. H.	S	1. 4.41
66746	—— E. Heaton	APO (Tr)	28. 2.41
108547	—— E. J.	PO	8. 9.41
3384	—— E. M. C.	ASO (WAAF)	6.10.41
61977	—— E. R.	FO	5. 3.42
122619	—— F.	APO (Tr)	3. 3.42

Personal No.	Name.	Rank.	Seniority.
114394	Pearson, F. E.	PO (E)	19. 2.42
401305	—— F. H.	WO	1. 4.40
46106	—— G. A.	PO (T) (e)	24. 6.41
84135	—— G. E.	FO (ASD)	6. 6.41
122213	—— G. E. C.	APO (Tr)	9. 2.42
117335	—— G. H.	FO (M)	20. 3.42
123363	—— G. J.	APO (Tr)	12. 2.42
78600	—— G. M. B.	FL (ASD)	1. 6.42
85126	—— G. R.	FO (T) (s)	19. 5.42
100399	—— G. S.	APO (Tr)	21. 5.41
48672	—— Harry	APO (T) (s)	5. 3.42
11221	—— H. A. M. [15]	PO (ASD)	21. 1.42
105561	—— H. C.	PO (ASD)	30.10.41
334313	—— H. J.	WO	1.10.40
46468	—— Henry J.	FO (T) (e)	15. 3.42
26090	—— H. M.	Wg. Cr.	1. 9.40
78069	—— I. W.	FO (E)	1. 9.41
	—— J.	GC (B)	1. 9.40
107822	—— John A.	APO (T) (s)	3.10.41
115882	—— Joseph A.	PO (ASD)	20. 2.42
85576	—— John	FO (A)	21. 8.41
65593	—— J. M.	PO (T) (s)	5.11.41
695	—— J. D. M.	SO (WAAF)	1. 2.42
74386	—— J. R.	FL (ASD)	1.12.41
103524	—— J. T.	PO	10. 8.41
134388	—— J. W.	WO (AAF)	5. 8.38
114464	—— K. C.	PO (ASD)	4. 1.42
122231	—— K. I.	PO	7. 3.42
88888	—— K. W.	FO (T) (s)	1. 3.41
	—— M.	FL (M)	7.11.39
60927	—— M. G.	PO (ASD)	7. 2.41
120693	—— Morton, G.	AFO (M)	8. 5.42
3767	—— M. I.	ASO (WAAF)	27.10.41
67684	—— M. L.	PO	29. 5.41
3464	—— N.	ASO (WAAF)	13.10.41
	—— N. A. [8a]	—	—
111165	—— N. S.	APO (T) (a)	7.11.41
506862	—— O. R.	WO	1. 4.41
119010	—— P.	PO	21. 1.42
91068	—— P. G. H.	FL	27. 5.42
118857	—— P. W.	APO (Tr)	24. 1.42
115796	—— R. B.	PO (o)	27.12.41
35276	—— R. C.	FL (T) (e)	18.12.40
117640	—— R. E.	PO	2. 1.42
78156	—— R. F.	FL (ASD)	1. 6.42
362596	—— R. L.	WO	1.12.38
63547	—— R. P.	APO (Tr)	1. 2.41
2865	—— R. Patience	ASO (WAAF)	1. 9.41
83969	—— R. T. G.	SL (Ch)	26. 8.40
44733	—— R. W.	FL	2. 5.42
44804	—— R. Withington	FO	2.11.41
48821	—— R. W. H.	PO	1. 5.42
119254	—— S.	PO	2. 1.42
86173	—— S. F.	FO (T) (e)	23. 4.42
116323	—— S. H.	APO (Tr)	27.11.41
44794	—— T.	FO (ASD)	1. 6.41
590468	—— T. H.	WO	1. 9.41
85499	—— T. W.	FO (E)	25.11.41
77311	—— W. G.	FL (ASD)	1. 6.42
107120	—— W. G. M.	APO (Tr)	18. 8.41
	—— W. J. [20]	—	—
107423	—— W. L.	PO (ASD)	26.11.41
80576	—— W. R.	FL (ASD)	1. 6.42
	Pearson-Rogers, H. W.	GC	1. 3.42
47625	Peart, A. E.	PO (T) (e)	9. 3.42
46577	—— A. J.	PO (T) (ee)	10.10.41
336065	—— F. C.	WO	1. 6.40
102376	—— J. S.	APO (Tr)	27. 4.41
47996	—— M. W.	PO	29. 1.42
102447	—— W. C.	APO (Tr)	14. 6.41
88350	Peasant, D. E. T	FO (E)	1. 2.42

Personal No.	Name.	Rank.	Seniority.
75558	Pease, E. G.	SL (E)	1.12.40
63263	—— F. E.	APO (Tr)	1. 2.41
79208	—— F. K.	FO (B)	15. 7.41
349794	—— G.	WO	1.12.40
120579	—— C. G. C.	PO	7. 1.42
43504	—— H. E.	FO (T) (s)	9. 5.40
	Pearks, S. W.	FO (D)	18. 9.39
78419	Peat, H. [25a (i)]	FO (E)	12. 2.41
113093	—— H. M. T.	PO (ASD)	28. 1.42
65874	—— J. B.	APO (Tr)	28. 4.41
117424	Peate, S.	PO	28. 3.42
60360	—— W. L.	FO (ASD)	3. 7.41
64142	Peatfield, J. I.	APO (Tr)	31. 3.41
118925	Peattie, J. B.	FL (R)	11. 2.42
72713	Peaty, L. F.	PO (ASD)	21. 2.39
106045	Pebworth, D. A.	PO (o)	5. 8.41
1623	Pechey, R. V. P.	SO (WAAF)	1. 6.42
117710	Peck, A.	PO (ASD)	15.11.41
	—— A. H.	GC	1. 7.35
40481	—— B. E.	FL	25. 8.41
42430	—— D. W.	FL	4. 3.42
89001	—— G. H. M.	FO (ASD)	14.12.41
	—— H. H.	FO	9. 1.36
47996	—— M. W.	PO	29. 1.42
	—— Richard H. [10]	AVM	1. 1.39
105937	—— Reginald H.	PO (ASD)	5.11.41
363178	—— W. M.	WO	1.10.41
65195	Peckitt, F.	APO (Tr)	27. 3.41
109466	Pecksen, L. A.	PO (ASD)	27.10.41
110035	Peddy, D. R.	PO (ASD)	28. 9.41
111472	Pedden, A. J.	PO	4.11.41
48271	Pedder, A. A.	APO (T) (a)	12. 8.41
356869	Peddie, P. E.	WO	1. 7.41
118525	Peden, C. A. M.	PO (ASD)	8. 2.42
111952	Pedersen, H.	PO	12.11.41
41458	—— V. A.	FL	3. 9.41
48328	Pedley, A.	PO (T) (a)	5. 8.41
74310	—— A. R.	FL (A)	1.12.41
4785	—— J. M. H.	ASO (WAAF)	1. 6.42
84865	—— K. F.	FL (D)	3. 9.41
37328	—— M. G. F.	Wg. Cr.	1. 6.42
356431	Peduzie, W. E.	WO	1. 1.41
107194	Peebles, G. R.	PO (E)	12.12.41
2823	—— J. M. C.	ASO (WAAF)	1. 9.41
84351	—— R. E.	FO (ASD)	26. 6.41
812	Peek, S.	SO (WAAF)	1. 3.42
80528	—— W. H.	FL (M)	4. 6.41
43383	Peel, A. R. W.	FL (T) (s)	1. 5.41
88726	—— D. F.	FO	19. 5.42
140835	—— F.	WO	15. 7.36
36038	—— G. W.	Wg. Cr. (T) (e)	1. 6.41
116952	—— H. O.	PO (G)	16. 2.42
114815	—— J.	APO (Tr)	12.11.41
63282	—— J. H.	APO (Tr)	4. 2.41
33011	—— J. R. A.	Wg. Cr.	1. 3.41
42431	—— N. R.	FO	24. 3.41
21201	—— R.	SL (A)	1. 6.40
64073	—— R. T.	APO (Tr)	1. 2.41
100357	—— T. B.	APO (Tr)	12. 5.41
107035	—— W. A.	APO (Tr)	26. 8.41
83382	—— W. M.	FO (T) (s)	17. 2.42
111987	Peele, H. D.	PO	18. 7.41
74318	Peer, S. K.	FL (A)	1.12.41
85356	Peerless, G. R.	FO (ASD)	18. 9.41
110034	—— N. D.	PO (ASD)	24.12.41
114937	—— N. J.	PO (T) (e)	1. 4.42
85411	—— P. G.	FO (ASD)	1. 8.41
511645	—— T. J.	WO	1. 5.41

Personal No.	Name.	Rank.	Seniority.
114566	Peers, A. R.	APO (Tr)	20.11.41
70531	—— F. H.	SL	1. 3.42
110688	—— J. E.	APO (Tr)	5. 8.41
73581	—— V. A.	FL (ASD)	12.10.40
85834	Peet, E. H.	FO	13. 9.41
78215	—— L. M.	PO (ASD)	2. 4.40
114573	—— W. N.	APO (Tr)	10.12.41
108169	—— W. V.	PO	11.10.41
	Pegg, A. F.	FO (CC)	30.10.41
05191	—— A. J.	FO (RAFO)	29.11.32
88787	—— F. C.	FO (ASD)	22.11.41
66207	—— J. S.	APO (Tr)	25. 2.41
43865	—— L. S.	FO (T) (e)	14. 3.40
3942	—— M.	ASO (WAAF)	10.11.41
910	—— S. R.	WO	1. 7.37
41317	Pegge, C. O. J.	FL	3. 9.41
111989	Peggs, E. G.	PO (G)	17.11.41
78010	—— W. A.	FO (ASD) (mt)	11. 3.41
960	Pegler, E. M.	ASO (WAAF)	1. 9.41
46785	—— R. A.	PO	8.10.41
66602	Pegram, R. D.	PO	18. 5.41
23268	Peill, R. S.	SL (M)	1. 9.41
122969	Peirce, A. F.	PO (G)	1. 5.42
48100	—— A. J. G.	FO (T) (e)	7. 3.41
103923	—— F. J.	PO (ASD)	9.10.41
114016	—— G. H.	PO (ASD)	12. 2.42
67298	—— H. C.	APO (Tr)	1. 2.41
111057	—— H. S.	APO (Tr)	20. 9.41
10202	—— L. R. [25*a* (i)]	SL (E)	1. 6.40
72576	—— W. H.	SL (M)	1.12.41
	Peirse, *Sir* R. E. C. [155]	ACM	1. 7.42
590485	Pierson, W.	WO	1. 9.41
109447	—— J. G.	PO (E)	9. 1.42
80752	Pelham, H. F. [23*b*]	FO (E)	15. 7.41
78176	Pelham-Clinton, H. C. F.	PO (ASD)	18. 3.40
362649	Pell, A. E.	WO	1. 1.39
44390	—— A. G.	FO (ASD)	25. 7.41
103292	—— C. M.	PO (E)	16.10.41
107422	—— F. J.	PO (ASD)	26.11.41
27140	—— K. W.	SL (ASD)	1.12.41
82497	Pellatt, H. G.	SL (Ch)	29. 7.40
72916	—— O. W.	FL (ASD)	1.12.41
111648	Pellew, R. H. B.	PO (ASD)	15. 1.42
41055	Pelling, E. G. L.	FL	3. 9.41
85004	—— G.	FO	24. 8.41
114859	—— R. A.	APO (Tr)	28.10.41
44376	—— R. H. H.	FO (T) (e)	16. 5.41
101235	Pellow, H. W.	PO (ASD) (en)	11. 9.41
4554	—— M. A.	ASO (WAAF)	6. 5.42
4867	—— R. M. J.	ASO (WAAF)	3. 6.42
	Pelly, C. B. R. [11]	GC	1. 9.41
27184	—— C. E. W. N. C.	FO (RAFO)	2. 5.30
504	—— P. C.	SO (WAAF)	1.12.41
37118	Pelly Fry, J. E.	Wg. Cr.	1. 3.42
86948	Pemberton, A. L.	FO (ASD)	20.10.41
1888	—— B.	ASO (WAAF)	5. 5.41
81500	—— E. V.	FO (R)	3. 7.41
41318	—— G. H.	FL	3. 9.41
78145	—— G. P.	FL (B)	1. 3.42
512053	—— H. C. R.	WO	1. 5.40
68896	—— J. W.	PO (ASD)	13. 6.41
86426	—— P. I. W.	FO (O)	8. 9.41
	—— R. F., *Maj.*	EO	—
89999	—— S.	FO (E)	4. 4.42
61990	—— S. R.	FO	7. 3.42
106765	Pemberton-Piggott, B. E. K.	PO (ASD)	19. 11.41
66439	Pembroke, G. V. W.	PO (E)	25. 7.41
82048	Pembrook, R. E. K.	PO	1. 3.42
48877	Pembry, F.	APO (T) (e)	13. 1.42
50928	Penberthy, J. W.	FO (ASD) (mc)	7. 2.42
94165	Pendavis, H. V.	SL (*ret*)	1. 7.23
72714	Pender, F. R.	FL (ASD)	1.12.41
2521	—— M. H.	ASO (WAAF)	2. 8.41
526271	—— W.	PO	14. 2.42
	Penderel, H. W. G. J. [160–199]	GC	1. 1.38
60660	Pendlebury, C. H.	FO (T) (a)	29. 6.42
0669	—— C. L.	GC (B)	1. 9.41
63650	—— E. M.	APO (Tr)	5. 4.41
55	—— F. M.	SO (WAAF)	1. 3.42
361717	—— W. A.	WO	1. 3.41
60589	Pendleton, J. W. W. L.	FO (R)	4.11.41
89022	—— N. W.	FO (E)	22. 2.42
3385	Pendred D.	ASO (WAAF)	6.10.41
	—— L. F.	GC	1.12.40
	Penefather, E. W.	FL (CC)	26. 2.42
91213	Penfold, B. H.	FL (B)	1. 3.42
121157	—— H. de L.	APO (Tr)	9. 2.42
340916	—— O.	WO	1. 4.41
77684	—— P. E.	FO	1. 2.41
85577	—— R. D.	FO (A)	2.11.41
89752	—— R. G.	FO (A)	7. 3.42
115753	—— W. D.	PO (O)	26. 1.42
348391	—— W. J.	WO	1. 1.42
507570	Penford, V. W. R.	WO	1. 4.41
1388	Pengelley, N. D. T.	SO (WAAF)	1. 3.42
41459	Pengelly, A. Z.	FL	3. 9.41
85871	—— C.	FO (ASD)	27. 9.41
75715	—— E. A.	FL (ASD)	1. 3.42
75718	—— H. R.	FL (ASD)	1. 3.42
60295	—— J. I.	FO	3.11.41
44430	—— R.	FO (T) (e)	9. 5.40
516195	Pengilley, V. A.	WO	1.10.41
77836	Penhall, E. G.	FO (ASD)	3. 3.41
102957	Penkett, E. J. K.	PO	9. 8.41
114465	Penlerick, S. M.	PO (ASD)	19. 2.42
88566	Penley, C. F. B.	FO (ASD)	29.11.41
113875	Penman, A. J.	PO	3.12.41
40343	—— D. J.	FL	27. 6.41
44656	—— G. B.	FO	28. 9.41
	—— H. P.	Wg. Cr. (M)	1. 7.39
65917	—— John	APO (Tr)	1. 5.41
112470	—— John	FO (D)	28.11.41
122232	—— John	PO	14. 3.42
37362	—— W. M.	SL	1. 6.41
2453	Penn, F. N.	PO (ASD)	11. 4.41
75961	—— F. W.	FL (E)	1. 3.42
105815	—— G. D.	PO (E)	14.11.41
105352	—— J. H.	PO (A)	24.10.41
4137	—— M. H.	ASO (WAAF)	1.12.41
118939	—— R. E.	PO	2.12.41
63140	—— S. E.	FO (ASD)	17. 3.42
117795	Penn-Berkeley, T. A.	PO (ASD)	5. 5.42
13197	Penna, T. C. [25*a*] (iii)	Wg. Cr. (T) (a)	1. 9.40
	Pennant-Rae	FO (T) (e)	1. 8.41
91052	Pennell, C. F.	FL (ASD)	1. 3.42
77297	—— E. R.	FL (ASD)	1. 6.42
62754	—— R. A. E.	FO (ASD)	21. 3.42
62892	Penney, A. C.	APO (Tr)	25. 3.41
112222	—— A. S. H.	PO (ASD)	3.12.41
48502	—— D. W. E.	PO (T) (e)	15.12.41
4501	—— E. E. L.	ASO (WAAF)	29. 4.42
	—— H. W. [23*a*]	Wg. Cr. (E)	1. 6.40
45001	—— L. C. N.	FO (T) (e)	15.12.41
119255	—— M. H.	PO (O)	7. 2.42
118853	—— R. L.	APO (Tr)	17. 1.42
45934	—— W. C.	FO (ASD)	1.10.41
46545	Penniall, G. E.	PO (T) (e)	9. 1.42
87455	Pennick, H. G. S.	FO	27.10.41
109264	—— S. G. S.	PO (ASD)	17.12.41

Personal No.	Name.	Rank.	Seniority.
109326	Pennifold, F. H.	AFO (E)	24. 4.41
	—— J. E. [6]	—	—
41949	Pennington, D. A.	FL	6.11.41
42146	—— E. D.	FL	6.11.41
106607	—— H.	PO (ASD) (mt)	12.11.41
66957	—— J.	APO (Tr)	8. 4.41
118726	—— J. R.	PO	14. 2.42
2938	—— K.	ASO (WAAF)	8. 9.41
122090	—— K. R. J.	PO	27. 3.42
73510	—— T. E. [18]	SL (ASD)	18. 2.41
37687	Pennington-Legh, A. W.	SL	1.12.41
37826	—— J. R.	FL	3. 9.40
83383	Pennink, J. J. F.	FO (ASD)	1. 6.41
86726	Penny, J. H.	FO	19.10.41
42763	—— L. F.	FL	29. 3.42
111590	—— R. de L.	PO (ASD)	14. 1.42
103293	—— R. E.	PO (E)	18. 9.41
73796	—— R. G.	FL (A)	1.12.41
45105	—— R. W.	FO (T) (S)	9.11.41
122315	Pennycuick, B.	PO (G)	1. 5.42
48782	Penrose, J. D. F.	PO	25. 4.42
118433	Penson, L. J.	PO (R)	18.11.41
78435	Pensotti, C. J. T. [26]	FL (L)	8. 4.40
102459	Pentecost, C.	APO (Tr)	19. 6.41
21336	Pentelow, L. R.	FL (A)	1. 9.41
70781	Pentland, C. H.	FO (RAFO)	12.10.37
47971	Penton-Voak, E. J.	PO (T) (e)	3.12.41
104584	Pentony, G. F.	PO	23. 8.41
2805	—— F. R.	ASO (WAAF)	1. 9.41
41056	Pentycross, F. A.	FL	3. 9.41
47161	Penwarden, G. W. F.	FO (T) (S)	1.10.41
44791	Penwarn, R. E.	FO (T) (e)	16. 5.41
45569	Penwill, G. E.	FL (ASD)	1. 6.42
90365	Peock, W. D.	SL (M)	1. 6.41
105562	Peoples, C. [18*a*]	PO (ASD)	30.10.41
4502	Pepin, K. A.	ASO (WAAF)	29. 4.42
65804	Pepler, L. H.	APO (Tr)	14. 4.41
113579	Peploe, G. M.	PO (ASD)	12. 2.42
69195	Peplow, W. A.	APO (Tr)	28. 4.41
111181	Pepper, D.	PO (R)	10.12.41
	—— F. M.	S	25. 1.29
104585	—— G.	PO	23. 8.41
120287	—— J.	APO (Tr)	12.12.41
	—— J. E.	—	—
103294	—— J. H.	PO (E)	16.10.41
23183	—— R. A.	SL (D)	1. 6.41
65777	—— T. J.	APO (Tr)	23. 3.41
60408	—— W. A. R.	FO (ASD)	24. 1.42
113229	Pepperday, L. W.	PO (ASD)	5. 2.42
	Pepperell, A. V.	FO (*ret*)	1.10.19
118007	—— W.	APO (T) (S)	13. 5.42
102298	Pepperman, J. L.	PO	23. 7.41
115939	Peppiatt, J. C.	PO	6.12.41
1716	Pepys, D.	ASO (WAAF)	15. 3.41
2683	—— I. L.	ASO (WAAF)	18. 8.41
	—— S. G. L.	FL	31.10.40
120881	Pequignot, C. A.	APO (T) (e)	26. 3.42
77991	Perceval, H. [20]	FL (ASD)	11. 6.41
105206	—— J. R. [17]	PO (ASD)	21. 7.41
62643	—— P. E.	FL (M)	11. 3.42
60992	Perchard, S. D.	FL (M)	7. 2.42
342468	Percival, A. C.	WO	1.11.40
101762	—— A. T.	PO (ASD)	17. 9.41
511483	—— B. P.	WO	1. 7.41
111938	—— D.	PO (O)	1.11.41
115883	—— E. A.	PO	30.12.41
70534	—— E. W.	FO (ASD)	10. 9.39
114122	—— G. W.	PO	24.10.41
110033	—— J. E. W.	PO (ASD)	24.12.41
42378	—— J. F.	FL	1. 2.42
100164	—— J. W.	PO (ASD)	7. 7.41
46413	—— L. W.	PO (T) (e)	11. 8.41
122233	—— P. B.	PO	7. 3.42
84343	—— R.	FO (B)	12. 8.41
75804	—— R. E. [24*b*]	FL (E)	1. 3.42
	Percival, R. G.	PO (B)	24. 8.39
46072	—— S.	PO (ASD) (mt)	20. 8.41
102218	—— T. S.	PO (ASD)	25. 9.41
354771	—— W. E.	WO	1. 3.41
100717	Percival Morkam, J.	PO (ASD)	24. 8.41
2781	Percy, D. J. N.	ASO (WAAF)	25. 8.41
74688	—— H. H.	FL	3.10.41
118294	—— J.	PO (R)	24.12.41
70535	—— J. T.	FO	12. 9.33
109140	—— P. W.	PO	30. 8.41
123	Percy Smith, K. E.	SO (WAAF	1.12.41
106233	Pereira, C. V.	PO	6. 9.41
48635	—— S. G.	PO (T) (S)	13.11.41
109262	—— W. R.	PO (ASD)	17.12.41
510150	Perfect, H.	WO	1. 7.41
47983	—— S. J.	APO (T) (e)	18.11.41
66841	—— S. V.	APO (Tr)	21. 3.41
78532	—— W. T.	FO	17. 4.41
105563	—— W. P. N.	PO (ASD)	30.10.41
104839	Pericles Dracoulis, C.	APO (ASD)	15. 8.41
108566	Perinchief, W. H.	PO	30. 9.41
39391	Perioli, W. N.	SL	1.12.41
121359	Perkin, B.	PO	15. 2.42
1193	—— B. D.	ASO (WAAF)	22. 9.40
104446	—— F. S.	PO	21. 8.41
66704	—— J. M.	APO (Tr)	1. 2.41
84703	—— K. A.	FO	19. 8.41
95	—— M. H.	FLO (WAAF)	1. 2.42
114938	Perkins, A.	PO (A)	4. 3.42
106458	—— A. E.	FO (D)	29. 8.41
590248	—— A. H.	WO	1. 7.41
109776	—— B.	APO (Tr)	5. 5.41
89830	—— B. F.	FO	22.12.41
1329	—— B. P.	ASO (WAAF)	26.10.40
122630	—— C. E.	APO (Tr)	11. 3.42
47780	—— C. J.	APO (T) (e)	5.11.41
109139	—— D.	FO (M)	17.10.41
110032	—— E. F. J.	PO (R)	24.12.41
350976	—— E. J.	WO	11.11.39
505872	—— G.	WO	1. 3.40
63548	—— G. H.	APO (Tr)	1. 2.41
365924	—— H.	WO	1. 1.41
61817	—— H. A. C.	APO (Tr)	9. 3.41
106235	—— I. R. J.	PO	6. 9.41
78884	—— J. A.	FO (B)	15. 2.41
75265	—— J. C.	SL (ASD)	1. 3.42
42879	—— J. W. P.	FL	11. 4.42
46373	—— L. J.	FO (ASD)	14. 3.42
511178	—— L. W. M.	WO	27.11.39
28053	—— M. E. M.	SL (T) (e)	1. 6.38
1127	—— M. J.	ASO (WAAF)	20. 8.40
23025	—— P. H.	Wg. Cr. (M)	1.12.40
	—— P. J. B. [16]	SL (CC)	1. 6.40
107658	—— S. A.	PO (ASD)	3.12.41
65850	—— S. E.	APO (Tr)	25. 4.41
113842	—— *Rev.* T. G.	SL (Ch)	10.12.41
109780	—— T. W.	APO (Tr)	10. 6.41
73990	—— W. A.	FO (Met)	15. 1.41
108742	—— W. C. M.	PO (ASD)	10.12.41
73786	—— W. G.	FL (ASD)	5.10.40
	—— W. H. [8]	—	—
78658	—— W. R. D.	FL	1. 4.42
7735	Perks, A. H. L.	WO	6. 8.38
105564	—— A. R.	PO (ASD)	30.10.41
111349	—— A. R. W.	PO (ASD)	7. 1.42
111923	—— G. R.	APO (Tr)	23.10.41
114466	—— H. S.	PO (ASD)	19. 2.42
88567	—— W. H.	FO (ASD)	29.11.41
113757	—— W. M.	PO (G)	15.10.41
107659	Perks-Morris, P. G.	PO (ASD)	3.12.41

Personal No.	Name.	Rank.	Seniority.
1985	Perley, J. A.	ASO (WAAF)	17. 5.41
111009	Perl, M.	PO (E)	23. 1.42
118373	Permain, H. J.	PO (ASD)	26. 2.42
100175	Perman, I. M. M.	PO (ASD)	28. 8.41
118926	Perren, P. K.	FO (D)	6. 2.42
47493	Perrens, D. F.	PO	29.11.41
	Perress, T. [8a]	—	—
16101	Perrett, A.	WO	5. 8.38
512692	Perrei, A. W.	WO	1. 9.41
353691	Perrin, A. J. G.	FO (ASD) (mt)	23.10.41
	—— G. F. A.	FL (CC)	22. 4.41
83760	—— J.	FO (ASD)	27. 6.41
66808	—— S. A.	APO (Tr)	17. 3.41
84646	—— W. E.	FO	16. 5.41
	Perring, A. E.	S (PMNS)	25.11.41
70536	—— H.	FO (T) (e)	26. 8.39
74807	—— *Rev.* U. P.	SL (Ch)	20. 9.39
107082	Perrins, A. J.	APO (Tr)	25. 7.41
115434	—— J. V.	PO	20.12.41
119414	—— M. F.	PO (ASD)	12. 5.42
111456	Perriton, L. S.	PO (A)	16. 1.42
61176	Perrott, R. E.	FO (E)	2. 5.42
111943	Perry, A. E. K.	PO	12.11.41
25277	—— A. H.	FO (T) (e)	12. 6.39
87850	—— A. J.	FO (ASD)	5.11.41
	—— A. R.	FO (*ret*)	14. 2.25
125032	—— A. W.	APO (Tr)	16. 4.42
40845	—— A. W. R.	FO	3. 9.40
83200	—— C. H.	SL (Ch)	1. 8.40
509395	—— D.	WO	1. 1.41
45126	—— D. G.	FO (T) (a)	7.11.40
47358	—— D. J.	PO	4.11.41
4186	—— D. M.	ASO (WAAF)	8.12.41
66164	—— E.	APO (Tr)	1. 2.41
110845	—— E. H. E.	PO	22.10.41
109088	—— E. J.	PO (ASD) (mc)	10.11.41
120217	—— F. D.	PO	8. 4.42
	—— F. E.	S (PMNS)	1. 4.41
119140	—— F. J.	PO	24. 1.42
47711	—— G.	FO (T) (a)	28.11.41
353927	—— G. D.	WO	1.11.40
43910	—— G. H.	FL (A)	1.12.41
74384	—— G. N. H.	FL (ASD)	1.12.41
78825	—— H. S.	PO (ASD)	7. 5.40
122234	—— H. V.	PO	14. 3.42
2384	—— J. M.	SO (WAAF)	15. 1.42
60774	—— J. S.	FO (O)	1.12.41
511317	—— J. S.	WO	1. 1.42
73334	—— J. W.	FL (ASD)	1.12.41
5755	—— M. L.	S (PMNS)	18. 3.42
120658	—— P. F.	PO	31. 1.42
110604	—— P. J.	PO (ASD)	8. 8.41
116172	—— R.	APO (Tr)	3.10.41
45445	—— R. J.	FO (O)	8. 8.41
46403	—— R. L.	PO	9. 8.41
359737	—— R. P. R.	WO	30. 9.39
101557	—— R. S.	PO	3. 7.41
77597	—— Samuel	FL (M)	6. 2.41
508504	—— Sidney	WO	1.11.40
67214	—— S. F. J. R.	FO (ASD)	23. 5.42
44698	—— S. V.	FO (ASD)	11. 4.41
460	—— S. V.	SO (WAAF)	1.12.41
101373	—— W. C.	APO (Tr)	10. 6.41
119133	—— W. G. B.	PO (O)	12. 1.42
66026	—— W. H.	FO	26. 4.42
	Perry-Keene, A. L. A.	GC	1. 9.40
64940	Pershke, W. J.	FO	13. 5.42
4327	Pertwee, E.	ASO (WAAF)	18. 2.42
121361	—— H. R. P.	PO	7. 2.42
116759	—— W. R.	PO	19. 2.42
36205	Peryman, B. W.	FL	3. 9.41
121049	Pery-Knox-Gore, E. A.	PO	20. 3.42
108105	Pescod, G. G.	PO (R)	10.12.41
43466	Peskett, A. P.	FL	25. 2.42
76359	—— S. J. [14]	FL (ASD)	1. 3.42

Personal No.	Name.	Rank.	Seniority.
44397	Pestell, F. B.	FL (A)	1.12.41
117189	Pester, G. J.	APO (T) (a)	27.11.41
45066	Pestridge, L. J.	FO	27.11.41
107800	Petch, C. P.	FL (M)	3.10.41
11003	—— F.	SL (*ret*) (E)	16. 8.40
46585	—— F. L.	PO (T) (e)	10.10.41
45357	—— N. S.	FO	5. 2.42
563388	—— W. G.	WO	15. 3.42
68654	Peter, H. A.	APO (Tr)	5. 6.41
88150	Peterken, A. A.	FO (E)	20. 1.42
77123	Peterkin, J. D.	FL (G)	2. 3.42
77425	Peters, A. B.	FO (ASD)	30. 1.41
114939	—— D.	PO (ASD)	28. 2.42
43209	—— A. G.	FO (T) (s)	15. 2.40
48099	—— C. W.	PO (ASD) (en)	19.10.41
89564	—— D. C.	PO (E)	21. 3.41
46497	—— E. Charles	PO (E)	27.10.41
113583	—— E. Curt	PO (ASD)	12. 2.42
103203	—— E. G.	PO (ASD)	8.10.41
80969	—— E. J.	FO (ASD)	22. 6.41
68970	—— E. L.	PO (ASD)	14. 8.41
3465	—— E. M.	ASO (WAAF)	27.10.41
69704	—— F.	APO (Tr)	22. 3.41
590104	—— G. C.	WO	1. 5.41
69196	—— G. R. P.	APO (Tr)	28. 4.41
	—— H. [25c]	—	—
115797	—— H. G. M.	PO (G)	10. 1.42
86527	—— H. H.	FO (ASD)	13. 4.41
100294	—— H. L.	APO (Tr)	24. 4.41
514016	—— J. C.	WO	1. 2.42
42147	—— J. F. H.	FL	6.11.41
48694	—— L. J.	PO (T) (e)	2.12.41
78154	—— M. C. M.	PO	26. 2.40
3059	—— M. L.	ASO (WAAF)	29. 9.41
40641	—— P.	FL	20. 6.41
86253	—— P. E.	PO (ASD)	18. 8.41
102270	—— P. M.	FO (M)	18. 7.41
42259	—— P. W.	FL	9.12.41
64613	—— R. H.	APO (Tr)	18. 4.41
62088	—— R. H. E.	FO (ASD)	8. 3.42
124103	—— S. G.	APO (Tr)	30. 4.42
46471	—— S. J.	PO (T) (e)	7. 8.41
	—— S. P. [9]	—	—
87540	—— S. S.	PO (ASD)	4.11.40
74199	—— W. G.	FL (ASD)	4.11.40
37207	Peters-Smith, M. V.	Wg. Cr.	1. 3.42
43873	Petersen, A. E.	FO (T) (s)	9. 5.40
79052	—— G. G.	FO (T) (s)	11.11.41
113495	—— S. I.	PO	16.10.41
66783	Peterson, A. F.	APO (Tr)	22. 2.41
23136	—— F. H.	SL (M)	5.11.40
2154	—— S. C.	ASO (WAAF)	21. 6.41
105312	Petersson, G. B. H. P. [25a (i)]	PO (E)	14.11.41
86101	Petheram, D. C.	FO (T) (e)	21. 4.42
106152	Petherbridge, A.	PO (G)	6. 9.41
104662	—— P.	APO (T) (s)	22. 8.41
	Petherick, C. E.	S (PMNS)	25. 9.39
115884	Pethick, A. T.	FL (R)	8. 1.42
66456	Pethybridge, H. W.	PO (A)	12. 7.41
74689	Petley, D.	FL	3.10.41
42148	—— E. H.	PO	13. 3.40
82129	—— L. B.	FO (ASD)	20. 7.41
108031	Petman, E. R.	PO (O)	22. 8.41
33353	Petre, G. W.	SL	1. 3.42
89481	—— W. G. G.	FO (T) (e)	7. 5.42
115353	Petrides, B. O.	PO (G)	21. 1.42
3718	—— M. R.	ASO (WAAF)	27.10.41
86302	Petrie, C. W.	FL (M)	8.10.41
103582	—— G. S.	PO (O)	8. 8.41
111566	—— J. B. R.	PO	20. 8.41
104117	—— J. W.	PO (R)	18.10.41

Personal No.	Name.	Rank.	Seniority.
69158	Petrie, J. W. H.	APO (Tr)	10. 4.41
39336	—— K.	SL	1.12.41
229126	—— M.	WO	1. 1.41
147	—— M. S.	SO (WAAF)	1. 3.42
47541	—— P. D.	PO	5.11.41
102760	—— W. A.	PO (ASD)	8.10.41
42357	Pett, E. G.	FL	1. 2.42
364712	—— G. A.	WO	1.10.40
80990	—— G. L.	FL (M)	18. 6.41
47781	—— H. B.	PO (T) (e)	31. 3.42
118081	Petter, B. R. K.	PO	7.11.41
80162	Petter-Bower, P. C.	PO (ASD)	4. 2.41
1682	Petters, D. McF.	ASO (WAAF)	10. 3.41
85011	Pettet, A. H.	PO (O)	25. 8.40
76119	—— D. W.	FL (A)	1. 3.42
113306	Pettican, C. H.	PO (E)	20. 2.42
114467	Pettigrew, A.	PO (ASD)	3. 1.42
103926	—— C. M.	PO (ASD)	9.10.41
45669	—— F. I.	PO (ASD)	23. 5.41
36156	—— J. F.	FL	23. 7.41
01227	Pettingell, A. E.	SL (*ret*)	1. 4.18
103204	Pettit, E. G.	PO (R)	8.10.41
41461	—— G. A.	FL	3. 9.41
25136	—— G. M.	APO (Tr)	16. 4.42
107696	—— S. L. [14]	PO (ASD)	1.10.41
3551	Pettitt, H. F.	ASO (WAAF)	—
34053	—— J. A. K.	Wg. Cr.	1. 9.41
111068	—— J. H.	APO (Tr)	29. 9.41
73335	—— N.	FO (ASD)	9. 9.39
67026	—— V. G.	PO	17. 5.41
100400	—— V. S.	APO (Tr)	21. 5.41
67304	Pettley, A. W.	APO (Tr)	18. 2.41
47555	Petts, F. C.	PO	15.11.41
78783	Petty, A. L. A.	FO (ASD)	15. 7.41
31457	—— D. K.	FL (E)	1. 6.42
	—— E. A. [23*a*]	—	—
44357	—— G. G.	FO	30. 7.41
62165	—— R.	APO (Tr)	7. 3.41
100507	—— W. M.	PO (ASD)	27. 8.41
108933	Peuleve, L. J. A.	PO (ASD)	25. 6.41
42764	Peveler, D.	FL	9. 2.42
75150	Pexton, D. H.	FL (A)	1.12.41
103205	—— F. N. H.	PO (ASD)	8. 10.41
81650	—— H. C.	FO	29. 6.41
75025	—— H. V. [10*a*]	FL (T) (s)	12.12.40
72150	—— R. D.	SL	1.12.41
44738	Peyton, A.	FL (ASD)	1. 3.42
	—— R. A.	SL	1. 1.36
113025	—— H.	PO (ASD)	28. 1.42
78037	Pezzani, H. M.	FL (ASD)	1. 6.42
105353	Pfaff, G. R. C.	PO (A)	24.10.41
349137	Pfell, H.	WO	1.12.38
1683	Pharall-Smith, E. C.	ASO (WAAF)	10. 3.41
72917	Pharaoh-Band, L. C.	FL (ASD)	1.12.41
61688	Pharaoh, A. H.	APO (Tr)	1. 2.41
63773	—— R. C.	PO (ASD)	26. 7.41
111074	—— W.	APO (Tr)	5.10.41
67317	Phare, E. D.	APO (Tr)	24. 2.41
91209	Pheasey, J. E.	FL (B)	1.12.41
108743	Pheazey, H. E. L.	PO (ASD)	10.12.41
515125	Phelan, E. T. K.	WO	1. 7.41
340801	—— J.	WO	1. 9.40
90424	—— J. T.	SL (B)	1.12.41
40134	Pheloung, T. H. V.	SL	1. 6.42
103007	Phelps, A. I.	PO	19. 7.41
	—— D. M.	S	14. 2.41
63153	—— H. H. V.	FO (ASD)	28. 3.42
83581	—— Wintour C.	FO (E)	27. 9.41
107887	—— Wm. C.	PO (ASD)	3.12.41
109444	Phibbs, R. K. D.	PO (E)	9. 1.42
102025	Philbey, J. L.	APO (Tr)	27. 6.41
46485	Philbrick, G. E.	PO (T) (e)	14.11.
560392	—— G. E.	WO	1. .41
75151	Philcox, H.	FL (A)	1.12.41
113584	—— J. H.	PO (ASD)	24.12.41
108744	Philibert, M. L.	PO (ASD)	10.12.41
109265	Philip, A. C.	PO (ASD)	17.12.41
64797	—— F. P.	PO (E)	4. 7.41
79093	—— G. M.	FO (ASD)	10. 5.41
1277	—— M. S.	SO (WAAF)	1. 2.42
75330	—— W. M.	FL (M)	21. 9.40
4503	Philip-Anderson, F. D.	ASO (WAAF)	29. 4.42
113581	Philips, R. J.	PO (ASD)	12. 2.42
117006	—— M. W.	PO (O)	29.11.41
78517	Philipp, E. E.	FL (M)	9. 4.41
104883	Philippi, G.	PO (ASD)	22.10.41
39752	Philipsen, A. P.	SL	1.12.41
122699	Philipson, F.	APO (Tr)	8. 4.42
69153	—— T.	APO (Tr)	9. 4.41
3636	Phillippo, E. L.	ASO (WAAF)	20.10.41
3060	Phillipps, E. M.	ASO (WAAF)	29. 9.41
80563	—— R. M.	FO (O)	16. 6.41
82865	Phillips, A.	FO (ASD)	20. 4.41
82423	—— A. C.	FO (ASD)	12. 7.41
64075	—— A. C. L.	APO (Tr)	1. 2.41
70539	—— A. D.	FL	19.12.40
112583	—— A. H.	APO (T) (e)	28.11.41
91161	—— A. J.	FL (E)	1.12.41
78240	—— A. J. B.	FL (M)	26. 3.41
79964	—— A. L. [25*a*]	FO (E)	24. 3.41
44185	—— Algernon M.	FO	14.10.41
32275	—— A. M. K.	FL	1. 2.40
80783	—— Arnold M.	FL (M)	11. 6.41
350410	—— Arthur W.	WO	1. 5.40
66631	—— A. S.	PO (ASD)	16. 5.41
64614	—— Alec W.	APO (Tr)	18. 4.41
83384	—— A. W. H.	FO (T) (a)	21.12.41
	—— A. W. P.	GC (A)	1. 6.40
4370	—— *Miss* B. [1020]	—	—
75450	—— B. M.	FL (M)	12.10.40
45885	—— B. N.	PO	5. 6.41
83460	—— B. S.	FO (ASD)	6. 8.41
108614	—— C.	FO (M)	10.10.41
48025	—— Cecil	PO (ASD) (mc)	10. 2.42
65851	—— C. A.	APO (Tr)	25. 4.41
73336	—— C. G.	FL (T) (s)	18. 7.41
107761	—— C. H.	PO (A)	6.12.41
	—— C. M. [7]	—	—
3768	—— C. M.	ASO (WAAF)	27.10.41
114395	—— C. P. M.	PO	4.11.41
67234	—— C. W.	PO (ASD)	26. 5.41
66958	—— C. W. G.	APO (Tr)	8. 4.41
90072	—— D.	SL (ASD)	1.12.41
88227	—— D. G. G.	FO	5.11.41
82839	—— David H.	FO (ASD)	26. 1.41
103924	—— D. T.	PO (ASD)	9.10.41
119811	—— D. T. W.	PO (O)	10.11.41
89482	—— D. W. [25*g*]	FO (ASD)	8. 7.41
125037	—— E.	APO (Tr)	29. 4.42
112015	—— E. A.	PO (O)	1.11.41
115000	—— E. B	PO (T) (ee)	9. 4.42
1845	—— E. J.	ASO (WAAF)	19. 4.41
40846	—— E. P.	FL	3. 9.41
63417	—— E. R.	PO	19. 3.41
19889	—— E. W.	PO (ASD)	10 .3.42
05262	—— F. C.	FL	5.12.40
84420	—— F. G. [12*b*]	FO (ASD)	7. 5.41
107241	—— F. H.	PO	20. 8.41
118864	—— Frank H.	APO (Tr)	13. 2.42

Personal No.	Name.	Rank.	Seniority.
73991	Phillips, F. J.	FL (Met)	1. 1.42
2920	—— F. M.	ASO (WAAF)	8. 9.41
84478	—— G. A. McK. [17]	FO (ASD)	26. 8.41
103925	—— G. D.	PO (ASD)	9.10.41
102398	—— Griffith E.	APO (Tr)	20. 5.41
118940	—— George E.	FO (M)	27. 2.42
48021	—— George H.	PO (ASD)	29. 1.42
80656	—— Geoffrey H.	FO (ASD)	9. 5.41
67170	—— G. L.	PO (ASD)	16. 5.41
81459	—— G. M.	FO (ASD)	20. 5.41
2866	—— G. Mary	ASO (WAAF)	1. 9.41
102721	—— G. S.	PO (ASD)	25. 9.41
28054	—— George W.	FO (ASD)	6. 3.41
46178	—— H. D.	FO (T) (ee)	24. 4.41
82881	—— H. G.	FO (ASD)	31. 7.41
74200	—— H. H.	FL (ASD)	1. 3.42
87999	—— Harold J.	FL (D)	5.11.41
89404	—— Howard J.	FO	3.12.41
104813	—— H. M.	PO (ASD)	15.10.41
44604	—— H. N.	FO	30. 8.41
	—— H. O.	S	1. 4.41
66440	—— H. R.	PO (E)	25. 7.41
117872	—— H. T.	FO (M)	27. 3.42
105816	—— I	PO (E)	14.11.41
31129	—— I. E.	SL (E)	1. 8.41
84858	—— James	FL (M)	10. 9.41
88832	—— John	FL (M)	6.12.41
348818	—— Joseph	WO	1. 6.40
48141	—— John	PO (ASD) (en)	19.12.41
2335	—— J.	ASO (WAAF)	12. 7.41
122603	—— J. A.	APO (Tr)	4. 2.42
112535	—— J. D.	PO (O)	29.11.41
44649	—— J. H.	FO (E)	15. 6.41
125246	—— James H.	APO (Tr)	31. 3.42
117601	—— J. L.	PO (ASD)	12. 8.41
15196	—— J. S.	Wg. Cr.	1. 6.40
90311	—— J. S. P.	SL	1.12.41
47878	—— J. W. B.	PO	1. 1.42
	—— K. A.	SL (E)	1. 3.42
64252	—— *Rev.* K. C.	SL (Ch)	1. 4.41
103927	—— K. O.	PO (ASD)	9.10.41
45507	—— L.	PO (T) (s)	18. 4.41
116093	—— L. E.	PO	14. 2.42
	—— L. J.	S	1. 4.41
2114	—— L. M.	ASO (WAAF)	16. 6.41
4345	—— M.	ASO (WAAF)	18. 2.42
590416	—— M. A.	WO	1. 6.41
4854	—— M. H.	ASO (WAAF)	3. 6.42
84294	—— M. H. A.	FO	11. 7.41
115785	—— M. H. C.	PO	30. 1.42
82151	—— M. N.	FL (M)	16. 7.41
102907	—— N. A.	APO (Tr)	20. 6.41
120283	—— N. F.	APO (Tr)	27. 2.42
72918	—— P. A. G.	FL (ASD)	20. 8.40
67825	—— R.	APO (Tr)	1. 2.41
29177	—— R. A.	SL	23. 9.41
64884	—— R. B. E.	FO	5. 3.42
116899	—— R. F. P.	PO	16. 2.42
100093	—— R. Hortop	PO	3. 7.41
82133	—— R. Howard	FO (ASD)	21. 5.41
47088	—— R. Hubert	PO (T) (e)	11. 2.42
110846	—— R. H. G.	PO	22.10.41
115500	—— R. J.	APO (Tr)	16.12.41
115940	—— R. John	PO (O)	13. 9.41
102666	—— R. K.	PO (ASD) (mc)	21. 9.41
26120	—— R. L.	Wg. Cr. (T) (s)	1. 9.40
83411	—— R. Oliver	FO (ASD)	6. 8.41
79816	—— R. Owen	FO (ASD)	1. 6.41
65852	—— R. P.	APO (Tr)	25. 4.41
62841	—— R. T.	APO (Tr)	1. 2.41
67555	—— S.	FL (D)	13. 5.42
80776	—— S. E.	FO (A)	1. 1.41
100951	—— S. G.	APO (Tr)	20. 6.41
45479	—— S. H.	FO (T) (s)	1. 1.42
76044	—— S. N. H.	SL (ASD)	1.12.41
76341	—— S. P. V.	SL (ASD)	1.12.41
44044	—— T.	FO (A)	6. 6.41
61758	—— T. U.	APO (Tr)	4. 3.41
4838	—— U. D.	ASO (WAAF)	3. 6.42
45749	—— V.	PO (O)	16. 5.41
46925	—— V. G. J.	PO	18.10.41
335377	—— W.	WO	1.10.40
47543	—— W. A. C.	PO	5.11.41
514384	—— W. A. S.	WO	1. 3.41
83843	—— W. D.	FO (ASD)	5. 8.41
123372	—— W. G.	APO (Tr)	21. 2.42
17032	—— W. Henry	FO	4. 9.39
	—— W. Herbert	FL (D)	6. 9.40
	—— W. H. D.	FO (*ret*)	26. 6.18
65958	—— Wm. L.	FL (D)	7. 2.41
117385	—— Willie L.	APO (T) (ee)	11. 3.42
103206	—— W. O.	PO (ASD)	8.10.41
74845	—— W. P.	SL (ASD)	1.12.41
73338	—— W. R. J.	FO (ASD)	7. 9.31
100495	Phillipson, *Rev.* J. M. Y.	SL (Ch)	18. 2.4
	Phillpott, R. H. C. [24*b*]	—	—
42433	Philo, R. F.	FL	28. 4.42
105196	Philp, J. A.	PO	30. 8.41
106842	—— K. L.	PO (A)	30. 6.41
60446	Philpot, A. E.	PO (ASD)	3. 2.41
75805	—— H. R. [24*b*]	PO (E)	1. 3.42
77131	—— O. L. S.	FO	10. 8.41
45587	—— S. L.	PO (A)	21. 6.41
	Philpott, M. G	GC	1. 6.42
33172	—— P. T. [25*f*]	Wg. Cr.	1.12.41
113632	—— R. A.	APO (Tr)	22. 9.41
47532	—— R. J.	PO (G)	18.11.41
114468	—— S. C.	PO (G)	24.11.41
100865	—— W. E.	APO (Tr)	5. 5.41
118111	Philps, C. L.	PO (T) (s)	29.11.41
83667	—— F. R.	FL (M)	6. 8.41
120580	—— J. A.	PO (O)	19 .1.42
	Phipp, M. W. B. [25*d*]	—	—
347828	Phippen, A. W.	WO	1. 2.42
119256	Phipps, C. H.	PO	14. 2.42
70541	—— G. F.	SL	1. 3.42
82094	—— H. G. H.	FO (ASD)	17. 7.41
46116	—— J. E.	PO (A)	12. 9.41
125171	—— J. W.	APO (Tr)	18. 4.42
118941	—— J. W. H.	PO (R)	18.11.41
116895	—— L. T.	PO	10. 2.42
114469	—— W. E.	APO (T) (a)	—
72409	—— W. R. B.	SL (E)	1. 6.42
117247	Phipps-Hunt, C.H.H.	PO (E)	6. 5.42
66591	Phoenix, J. I.	FO	15. 5.42
114470	—— O. F.	APO (T) (e)	19.12.41
105565	Photiades, J. P.	PO (ASD)	30.10.41
63359	Pibworth, R. J. 25*a*(*ii*)	PO (E)	13. 6.41
117368	Picciotto, C. D.	PO (G)	7. 3.42
77950	Pichel-Juan, F.	FO (G)	20. 4.41
73009	Pick, T. C.	FL	3. 9.41
	—— W. H. [9]	—	—
69540	Pickard, E. W.	PO (ASD)	9. 6.41
108745	—— F. W.	PO (ASD)	10.12.41
514720	—— G. A.	WO	1. 6.41
102323	—— G. C.	PO (ASD)	18. 9.41
46958	—— J.	— (T) (e)	6. 9.41
113122	—— J. L.	PO (ASD)	18.12.41

Personal No.	Name.	Rank.	Seniority
45117	Pickard, N.	FO	16. 9.41
39392	—— P. C.	SL	1.12.41
66705	—— S. H.	APO (Tr)	1. 2.41
101240	—— T. P.	PO (ASD)	11. 9.41
102347	—— W. E.	APO (Tr)	1. 2.41
113462	—— W. H.	PO (A)	15. 2.42
22149	—— W. J.	Wg. Cr.	1. 3.42
122703	Pickavance, J.	APO (Tr)	11. 4.42
80222	Picken, W. J.	PO	2. 2.42
	Pickerill, W. E. [21*a*]	—	—
109382	Pickering, A.	PO	15.10.41
66665	—— A. H.	PO (ASD)	13. 6.41
112643	—— A. H. G. [18*a*]	PO (ASD)	28. 9.41
86041	—— C. G.	FO (T) (e)	26. 3.42
69752	—— C. J.	APO (Tr)	10. 4.41
61529	—— C. W.	FO (ASD)	1. 2.42
45250	—— D. J.	FO (R)	16. 1.41
102410	—— E.	APO (Tr)	27. 5.41
85160	—— F. H. C.	FO (ASD)	11. 9.41
84320	—— G. H. J.	FO	24. 8.41
46245	—— H. W.	PO (ASD)	25. 9.40
80380	—— G. K.	PO (G)	28. 3.42
	—— G. V.	FL (CC)	2. 6.42
117397	—— J.	PO	29. 1.42
39113	—— J. H. T.	FL (ASD)	3. 9.41
112764	—— J. K. A.	PO	1.11.41
115334	—— J. R.	PO (A)	13.10.41
3519	—— M.	ASO (WAAF)	13.10.41
101073	—— R. C.	PO	3. 7.41
100152	—— R. O.	PO (ASD)	27. 8.41
65853	—— S. T.	APO (Tr)	25. 4.41
114471	—— T. G.	PO	13.12.41
211382	—— W. H.	WO	23. 8.37
78711	Pickersgill, F. C.	FO	1. 4.41
105941	—— H. G.	PO (ASD)	5.11.41
108182	—— J.	APO (Tr)	1. 2.41
29191	—— W.	SL	1.12.38
45434	Pickett, A. C.	PO	8. 3.41
68959	—— C. A.	PO (R)	9. 8.41
70542	—— G. A.	FL	13.11.40
61559	—— R. E.	FO (ASD)	28. 2.42
577	—— W. E.	WO	1. 5.41
109648	Pickford, A. D.	PO (ASD)	17.12.41
1016	—— D. R.	ASO (WAAF)	10. 8.40
106606	—— L. J.	PO (ASD)	12.11.41
28116	—— M. E.	SL	3. 9.41
109853	—— W.	APO (Tr)	18. 8.41
87133	Pickin, G. W.	FO (ASD)	27. 9.41
121451	—— J. E.	APO (T) (a)	25. 2.42
113663	Pickles, A. G.	APO (Tr)	18.10.41
112461	—— A. N.	FO (M)	28.11.41
76232	—— F. E.	FO (T) (e)	28.11.40
61711	—— H.	APO (Tr)	21. 2.41
26042	—— K. F. T. [12]	Wg. Cr.	1. 9.40
65764	—— T. H.	APO (Tr)	7. 3.41
109972	—— W. T.	APO (T) (S)	24.10.41
77615	Picknett, A. J.	FO	2.12.41
510939	Pickrell, J. H.	WO	1. 2.41
114017	Pickstock, T. A.	PO (ASD)	12. 2.42
67064	Pickstone, H. W.	PO	8. 5.41
74202	Pickton, G. E.	FL (ASD) (mt)	1. 3.42
116867	Pickup, G. T.	APO (Tr)	29.12.41
87331	—— J. D.	FL (M)	25.10.41
114018	—— L.	PO (ASD)	12. 2.42
60000	—— R. C.	FO (E)	4. 4.42
74203	—— S. F.	FL (ASD)	1. 3.42
119352	—— W. E.	PO (G)	28. 3.42
327928	Pickworth, J. W.	WO	1. 1.41
2355	Picton, E. B.	ASO (WAAF)	14. 7.41
117007	—— L. J.	PO (O)	20.12.41
352840	—— P. F.	FO (ASD)	10. 8.39
89968	Picton-Hughes, R. J.	FO (ASD)	11. 1.42
	Pidcock, G. A. H.	AC (T) (a)	1.12.41
76940	Pidd, C.	FO (T) (s)	4.11.40
39562	Piddington, J. A.	SL	1.12.41
117539	—— R. A.	PO (ASD) (mc)	25. 4.42
111533	—— R. R.	PO (G)	14.11.41
115723	Pidgeon, D. A.	PO (G)	27. 1.42
86435	—— F. J.	FO	13. 4.42
73557	—— G. R.	FL (D)	18. 7.40
48235	Pidler, H. D.	FO (T) (e)	14. 1.42
41612	Piejus, P. C.	FL	3. 9.41
77495	Pierard, L. E. [16]	FO (ASD)	5. 2.41
48678	Pierce, E. W.	APO (T) (e)	9. 2.42
786	—— F. M. A.	ASO (WAAF)	29. 6.40
46280	—— G.	PO (T) (e)	14.11.41
105261	—— G. G.	PO (ASD)	29.10.41
105313	—— G. W.	PO (E)	14.11.41
108430	—— J. E.	PO (ASD)	10.12.41
116482	—— J. W.	FL (M)	30. 1.42
40847	—— T. R.	FL	3. 9.41
346267	—— W. F.	WO	23. 9.39
64615	—— W. J.	APO (Tr)	18. 4.41
63856	Piercy, B.	PO (T) (e)	29.12.41
3280	—— B. R.	ASO (WAAF)	30. 9.41
34200	—— E. K.	Wg. Cr.	1.12.41
79638	—— R.	FO (T) (e)	24.11.41
363266	—— R.	WO	1. 9.41
100116	Piercy Griffiths, F.	PO (R)	9. 6.41
115435	Piers, A. W. J.	PO	18.12.41
106568	Pierson, H. E.	PO (T) (e)	29.12.41
1647	Piers-Thomas, M.	ASO (WAAF)	26. 2.41
89565	Piesse, D. M. R.	FO (E)	21. 3.42
46814	Piff, B. S. J.	PO (O)	14.10.41
47944	—— R. E. G.	PO (T) (a)	9.10.41
2022	Pigeon, P. M.	ASO (WAAF)	19. 5.41
67741	Pigg, C. H.	FO (ASD)	29. 3.42
105817	—— F. M.	PO (E)	14.11.41
1963	—— P.	ASO (WAAF)	19. 5.41
85835	Piggin, A. M.	FO (ASD)	13. 9.41
102610	Piggott, A. W.	PO (O)	19. 7.41
	—— D. F. St. J. [25]	FL	—
78420	—— E. W.	FL (E)	1. 6.42
86889	—— J. C. C.	FO (ASD)	1. 6.41
73339	—— J. W.	FO (ASD)	8. 9.39
78128	—— R. R.	FL (B)	1. 3.42
73621	Pigot, *Sir* R. [22*a*]	SL (ASD)	17.10.40
31458	Pigott, D. F. St. J. [25*a*]	FL (E)	1.12.41
11158	—— G. G. C.	Wg. Cr. (E)	1. 7.39
23219	—— M. J.	Wg. Cr. (D)	1.12.40
17117	—— O. R.	Wg. Cr. (T) (e)	1. 3.40
4578	—— *Mrs.* P. P.	[1020] —	—
109837	Pigrome, E. R.	APO (Tr)	11.10.41
114472	Pike, B. K.	PO (ASD)	19. 2.42
70543	—— C. A.	Wg. Cr.	1. 3.42
119257	—— C. J.	PO	6. 3.42
104340	—— C. J. F. M.	PO	23. 8.41
104244	—— *Rev.* D.	SL (Ch)	15. 8.41
106187	—— Dennis E.	PO	13. 9.41
120581	—— Donald E.	PO (O)	10. 1.42
107888	—— D. F.	PO (ASD)	3.12.41
68183	—— D. G. H.	FO	14. 3.42
43479	—— D. I.	FL	1. 4.42
743	—— E.	WO	1. 1.42
2700	—— E. F. [18*a*]	ASO (WAAF)	25. 8.41
351140	—— E. R.	WO	1.11.41
76933	—— G. H.	PO	29. 3.39
100049	—— H. G. K.	PO (O)	8. 6.41

Personal No.	Name.	Rank.	Seniority.
33200	Pike, J. M. N.	SL	1.12.41
45696	—— P. A. W.	FO (T) (a)	13. 1.41
41801	—— P. E. R.	FL	25.11.41
349762	—— P. R.	WO	10. 2.36
119357	—— R. H.	PO (G)	28. 3.42
	—— R. J. R. [27]	—	—
84175	—— S.	FO (ASD)	19. 8.41
40344	—— S. A. D.	SL	1. 6.42
90785	—— S. G.	FL (B)	1.12.41
81847	—— S. N.	FO (ASD)	15. 7.41
	—— T. G.	GC	1. 3.42
104576	—— W. A. J.	PO (O)	23. 8.41
112223	Pilbin, J. R.	APO (T) (s)	21.11.41
	Pilbrow, W. F. [27]	—	—
111759	Pilch, G. E.	PO (ASD)	14. 1.42
16426	Pilcher, A. W.	WO	1. 1.42
80181	—— C. E.	PO (E)	5. 5.41
85500	—— G. J. B. [22c]	FO (E)	30. 6.41
85400	—— J. G.	FO (ASD)	23. 9.41
41613	—— P. H. S.	FL	3. 9.41
100016	—— R. F.	FO (N)	23. 6.41
79319	—— R. H.	FL (ASD)	1. 6.42
106897	—— T. F.	PO (ASD)	19.11.41
89695	—— W. J.	FO (ASD)	27.12.41
48442	Pilcher Clayton, J. K.	APO (T) (a)	23. 9.41
102299	Pile, F. J.	PO	23. 7.41
1	—— J. A.	FO (cc)	8. 2.42
4719	—— J. V.	ASO (WAAF)	27. 5.42
363016	Pilfold, N. L.	WO	1. 6.38
60447	Pilgram, G. H.	PO (ASD)	3. 2.41
46869	Pilgrim, C. A.	PO	11.10.41
330377	—— F. B.	WO	1. 1.41
	—— G. L.	S (PMNS)	12. 9.38
910	—— J.	SO (WAAF)	1. 3.42
122092	—— L. W.	PO	27. 3.42
115655	—— R. E.	PO (ASD)	16. 2.42
121857	Pilkington, D.	APO (Tr)	19.12.41
115001	—— E.	PO (E)	28. 2.42
114473	—— E. C. A.	PO (ASD)	19. 2.42
80593	—— G. D.	FO (T) (s)	17. 2.42
90351	—— G. L.	SL (GD*)	8. 4.36
		Hon. A. C. (AAF)	9. 6.42
116834	—— G. L.	APO (Tr)	11.10.41
78622	—— R. E.	FO (ASD)	19. 4.41
67826	—— T. W.	APO (Tr)	1. 2.41
109260	—— V. W.	PO (ASD)	17.12.41
113809	Pillans, G. S.	PO (T) (ee)	18. 3.42
60333	—— M. M.	FO (O)	12. 1.42
73720	Pillers, R. K.	SL (ASD)	4. 1.40
88920	Pilley, A. T. [17]	FO (ASD)	5.12.41
100640	—— E. F.	PO	4. 7.41
109649	—— S. E.	PO (ASD)	17.12.41
84502	Pilliner, R. B. C.	FO (ASD)	28. 8.41
91014	Pilling, F.	FL	10.12.41
65540	—— H. G.	FO	24. 4.42
112475	—— T.	FO (D)	28.11.41
118391	—— W.	PO (ASD) (mc)	1. 6.42
357324	—— W. A.	WO	1. 1.42
111350	Pillinger, J. V. P.	PO (ASD)	7. 1.42
608	Pilsbury, M.	SO (WAAF)	1. 3.42
21302	—— R.	FL (A)	1. 6.41
41733	Pim, A. E. P.	FL	23.12.41
60566	—— A. S. M.	FO	26. 1.42
72453	—— A. W. [22c]	SL (E)	1. 6.42
337237	—— H. C.	WO	1. 8.38
	—— N. B. M.	WAAF	—
23083	Pimblett, H. C. S.	Wg. Cr. (M)	1. 6.41
23407	—— J. N.	FL (D)	5. 6.40
39563	Pimlott, J. A.	SL	1.12.41
63154	—— P. H.	FO (ASD)	28. 3.42
44002	Pimm, H. C.	FO (T) (s)	9. 5.40
84866	—— H. M.	FL (D)	3. 9.41
70544	—— R. M.	FL	6.11.40
103928	Pinch, J. W.	PO (R)	9.10.41
363007	Pinchard, A. T.	WO	1.10.41
70902	Pinchbeck, D. E.	FL	3. 9.41
515094	Pinchen, E. G.	WO	1. 9.41
133214	—— H.	WO	15. 1.39
82206	—— R. A.	FO (ASD)	28. 2.42
69058	—— S. H.	APO (Tr)	17. 3.41
72520	Pinckney, D. J. C.	FL	6. 6.41
82130	—— E. G.	FO (ASD)	1. 4.41
85046	Pincott, F. S.	FO (ASD)	1. 7.41
103207	—— N. A. T.	PO (R)	8.10.41
86267	—— W. J. R. [22c]	FO (E)	5. 6.41
	Pindar, E.	S (PMNS)	1. 4.41
537640	Pinder, E. W.	WO	1. 5.42
73340	—— Jack	FO (ASD)	7. 9.39
44951	—— James	FL (B)	1. 3.42
63754	—— J. R.	FL (D)	1. 4.42
78279	—— M. H.	FO (G)	15. 5.41
100491	—— N. V.	FO (D)	24. 6.41
101416	—— W. E.	PO (E)	19. 9.41
72715	Pinder-Davis, E. B.	FL (ASD)	21.10.40
102450	Pine, A. F.	APO (Tr)	16. 6.41
3599	—— D. R.	ASO (WAAF)	20.10.41
66776	—— F. C.	PO (Tr)	8. 3.41
83475	Pine-Coffin, A. S.	FO (ASD)	14. 8.41
2954	—— M. S. [12c]	ASO (WAAF)	8. 9.41
106811	Pinegar, N. A.	PO (B)	19.11.41
37021	Pinfold, H. M.	SL	1. 9.41
102613	—— W. H.	PO (G)	19. 7.41
506261	Pinhey, F.	WO	1. 3.41
42468	Pinhorn, A. J.	FL	8.12.41
108320	Pinion, F. B.	APO (Tr)	19. 8.41
100555	—— L. J.	FO	23. 4.42
116173	Pink, J. F.	APO (Tr)	9.10.41
120582	—— L. A.	PO	7. 1.42
111290	—— R. A.	APO (Tr)	8. 9.41
45527	—— R. A. P.	FO (T) (s)	27. 2.41
116483	—— R. E. S.	PO	24. 1.42
21391	—— W. N.	FO (T) (e)	14. 3.40
79191	Pinker, M.	FL (G)	15. 5.42
104143	—— R. W. R.	PO (R)	18.10.41
90160	Pinkerton, G. C.	Wg. Cr.	1. 9.41
109579	Pinkham, J.	PO (A)	26.12.41
42765	Pinkhan, R. M.	FL	4. 5.42
76989	Pinkney, A. G.	FL (ASD)	1. 3.42
76240	—— D. B.	FO (ASD) (en)	2.12.40
121115	Pinks, A.	PO (E)	27. 5.42
122235	—— D. S.	PO	14. 3.42
102239	Pinnell, G. C. K.	PO (E)	18. 9.41
740546	Pinney, E. F. W.	WO	1. 1.42
45595	—— G. E.	FO	9. 3.42
4786	Pinnick, J. M.	ASO (WAAF)	1. 6.42
4787	Pinnington, M. D.	ASO (WAAF)	1. 6.42
72054	Pinnock, C. B.	FL (ASD)	1. 3.42
88788	—— P. H. C.	FO (ASD)	22.11.41
112623	Pinson, J. L.	PO (T) (ee)	9. 4.42
62166	Pinton, C. W.	APO (Tr)	7. 3.41
118942	Pipe, B. E.	PO (R)	18.11.41
65243	—— E. F.	APO (Tr)	21. 4.41
77073	—— J. E.	FO (T) (e)	24. 6.41
68149	Piper, A. H.	FO (G)	31. 3.42
68897	—— D. S.	PO (ASD)	13. 6.41
45788	—— F. A.	FO (ASD)	1. 1.41
46524	—— F. C.	FO (ASD)	23. 6.41
24153	—— H. L.	FL (RAFO)	8. 5.34
64616	—— H. W.	APO (Tr)	18. 4.41
73341	—— J. D.	SL (ASD)	1. 6.42
113024	—— J. N.	PO (ASD)	28. 1.42
4751	—— J. S.	ASO (WAAF)	27. 5.42
100965	—— K. J. W.	PO (A)	12. 9.41

Personal No.	Name.	Rank.	Seniority.
47494	Piper, M. R.	PO	8.12.41
121346	—— M.	PO (O)	2. 3.42
77899	—— R.	FL (M)	5. 3.41
37913	—— T. W.	FL	3. 9.40
119955	Piperno, J. H.	SL (R)	29. 1.42
86645	Pipes, H.	FO	29. 9.41
62260	Pipkin, L. C.	FO	5. 3.42
77365	Pippard, H. A.	FL (G)	16. 3.42
37119	Pippet, E. F.	Wg. Cr.	1. 3.42
45628	—— T. F.	FO (ASD)	15. 3.42
39643	Pirie, A. N.	SL	1.12.41
	—— G. C. [151]	AVM	1.12.41
33332	—— G. H. M.	SL	1. 3.42
120537	—— G. M.	PO (O)	16. 2.42
	—— J.	FO (A)	27. 3.39
62592	—— J. W.	APO (Tr)	23. 3.41
125075	—— N. J.	APO (Tr)	11. 2.42
64338	—— P. E.	FO (ASD)	1. 1.42
115351	—— R. T.	PO (G)	21. 1.42
886	—— T. A.	ASO (WAAF)	20. 7.40
114396	Piry, J. D.	PO	23.12.41
80277	Pistorius, J. F.	PO	2. 1.42
80244	—— W. P.	PO	11. 2.42
101446	Pitbaldo, R. M.	PO (A)	12. 9.41
37828	Pitcairn, R. D. E.	SL	1.12.41
48040	Pitcairn-Hill, T. H.	PO (T) (S)	29. 1.42
	Pitcher, D. Le G.	AC (*ret*)	5. 8.19
	—— J. [22*b*]	—	—
87784	—— J. A.	FO (ASD)	25.10.41
4340	—— M. F.	ASO (WAAF)	18. 2.42
1541	—— M. L.	ASO (WAAF)	15. 1.41
505910	—— S. T.	WO	1. 3.41
86173	Pite, R. W.	FO (ASD)	4.10.41
80695	Pitel, A. P.	FO (ASD)	9. 2.41
48441	Pitfield, W. H.	PO (T) (S)	27.10.41
4082	Pither, C. H.	ASO (WAAF)	24.11.41
88368	Pithie, W. A. B.	FO (A)	4. 1.42
78593	Pitkethly, T. E.	FO (ASD)	2.10.41
	Pitman, A. H. [25*a*]	—	—
2792	—— C. M. M.	ASO (WAAF)	25. 8.41
81828	—— E. D.	FO (ASD)	11. 7.41
79438	—— I. J. [19]	FL (ASD)	1. 6.42
107889	—— J.	PO (ASD)	3.12.41
350714	—— P. G.	WO	1. 3.40
65875	—— R. D. C. J.	APO (Tr)	28. 4.41
112945	Pitney, A. A.	APO (Tr)	11. 9.41
91146	Pitt, A. M. D.	FL (B)	1. 3.42
66228	—— A. E.	APO (Tr)	3. 3.41
113873	—— A. L.	PO	3.12.41
105939	—— A. S.	PO (ASD)	5.11.41
21379	—— C. A.	FL (A)	1.12.41
3489	—— D.	ASO (WAAF)	13.10.41
109575	—— D. E.	PO (A)	26.12.41
83986	—— D. L.	FO	10. 8.41
73342	—— D. M. B.	FL (ASD)	17.10.40
64249	—— *Rev.* Eric A.	SL (Ch)	5.11.41
105940	—— Eustace A.	PO (ASD)	5.11.41
48512	—— F. R. C.	PO (T) (S)	26. 3.42
105566	—— Frank S.	PO (ASD)	30.10.41
48272	—— Frederick S.	PO (E)	2.11.41
66706	—— H. G.	APO (Tr)	1. 2.41
46035	—— H. S. A.	FO (T) (S)	9. 4.41
115002	—— J. C.	PO	12. 9.41
68704	—— *Rev.* M. G. M.	SL (Ch)	27. 5.41
48623	—— R.	PO (G)	25. 3.42
68364	—— R. B.	APO (Tr)	26. 2.41
4682	—— S. C.	ASO (WAAF)	20. 5.42
83479	—— T. A.	FO (ASD)	16. 8.41
62102	Pittam, E. C.	FO (ASD)	5. 8.41
33348	Pitt-Brown, W.	SL	1. 3.42
4352	Pittendrigh, B. G. McK.	ASO (WAAF)	25. 2.42
74779	—— L. W. D.	FO (T) (S)	5. 4.40
708	Pitter, E. M.	SO (WAAF)	1. 2.42
41614	Pittman, G. E.	FL	3. 9.41
89528	—— M. J.	FO (ASD)	20.12.41
114474	—— M. W.	APO (T) (S)	19.12.41
86455	Pitt-Moore, L. G.	FO (ASD)	20. 6.41
122818	Pittock, J. H.	PO	1. 5.42
68114	Pitt-Payne, W. S.	FL (M)	23. 5.42
1900	Pitts, D. R.	ASO (WAAF)	5. 5.41
118871	—— G. A.	APO (Tr)	4. 3.42
64617	—— L. C.	APO (Tr)	18. 4.41
535750	—— P. P.	WO	15. 3.42
105818	—— R. G.	APO (E)	30. 8.41
72754	—— T. B.	FL (M)	2. 5.40
28232	—— W. C.	FL (T) (S)	3. 9.39
78130	—— W. N. C. H.	FL (B)	1. 3.42
18134	Pitts-Tucker, G. M.	FL (ASD)	1.12.41
66675	Pix, R. W. W.	PO (ASD)	27. 6.41
106775	Plackett, A. L.	PO (B)	19.11.41
80227	Plagis, J. A.	PO	8.12.41
72173	Plaistowe, G. W. B.	SL (E)	1.12.41
	—— H. A. [25]	—	—
89355	—— J.	FO	6.12.41
88375	Planel, G. J. P.	FL (D)	26.11.41
113230	Plank, C. M.	PO (ASD)	5. 2.42
62842	—— D. C. G.	APO (Tr)	1. 2.41
102184	—— R. A.	PO (R)	25. 9.41
109830	Plant, A.	APO (Tr)	18. 9.41
72919	—— C. A. J.	FL (ASD)	1.12.41
73343	—— C. R.	FO (ASD)	31. 8.39
68253	—— G. W. B.	PO (ASD)	6. 6.41
65854	—— I. T.	APO (Tr)	25. 4.41
40258	—— J.	FL	23. 4.41
66993	—— J. B.	APO (Tr)	25. 4.41
109261	—— J. L.	PO (ASD)	17.12.41
77711	—— O.	FO (ASD) (mt)	21. 2.41
04167	—— P. L. [16]	Wg. Cr.	25.12.41
41130	—— T. I.	FL (E)	1.12.40
62843	—— W. T.	APO (Tr)	1. 2.41
115003	Plantrose, C. G.	PO (ASD)	28. 2.42
110031	Plaskitt, R. A.	PO (ASD)	24.12.41
530195	Plasting, N. C.	WO	15. 4.42
	Plastow, H. A. [22*c*]	—	—
121051	Platel, O. B.	APO (T) (e)	26. 7.41
3188	Platford, A. E.	FL	3. 9.40
64618	Platt, A. C.	APO (Tr)	18. 4.41
3490	—— A. M.	ASO (WAAF)	13.10.41
1994	—— B. F.	WAAF	24. 5.41
3466	—— B. M.	ASO (WAAF)	13.10.41
65460	—— *Rev.* E. W.	SL (Ch)	15. 4.41
69197	—— J. C.	APO (Tr)	28. 4.41
1151	—— M.	ASO (WAAF)	7. 9.40
118179	—— N.	PO	7. 1.42
68642	—— R.	APO (Tr)	6. 5.41
115436	—— R. S.	PO (E)	25. 3.42
114475	—— S. J.	PO (ASD)	19. 2.42
109667	Platts, C. W.	PO (ASD)	17.12.41
64619	—— G. L.	APO (Tr)	18. 4.41
89529	—— L. H.	FO (ASD)	20.12.41
19204	—— M. A. [16]	FL (ASD)	1. 9.39
115004	Plaut-Carcasson, G. V.	PO (O)	24.12.41
40316	Player, J. H.	SL	1. 6.42
512336	—— L. F.	WO	1.11.40
102600	Playfair, O. S.	PO (O)	28. 6.41
	Sir P. H. L. [154]	AVM (*ret*)	1. 1.34
116684	Playfoot, L. W.	PO (ASD)	28. 3.42
40940	Playford, B. H. A.	FL	3. 9.41
114562	—— Cedric E.	APO (Tr)	19.11.41
108498	—— Charles E.	PO (E)	30.12.41
73344	—— C. St. Q.	FO (ASD)	7. 9.39

Personal No.	Name.	Rank.	Seniority.
74206	Playford, E. R.	SL (ASD)	1. 6.42
1684	—— P. G.	ASO (WAAF)	10. 3.41
109259	Playle, F. W. L.	PO (ASD)	17.12.41
	Playne, B. A.	AC (*ret*) (M)	1. 1.37
118911	—— J. H.	FO (M)	10. 4.41
37914	Pleasance, H. P.	SL	1.12.41
	—— N. C.	GC	1. 6.42
111010	—— S. J.	PO (E)	6. 2.42
68367	Pleasants, O. F. W.	APO	1. 3.41
200556	Pledger, F. S.	WO	1. 5.41
4943	Plenderleith, M.	ASO (WAAF)	10. 6.42
2267	Plenderleith, N. E.	ASO (WAAF)	30. 6.41
108111	Plenty, G. H. N.	PO (G)	19. 9.41
44055	Plested, K. J.	FL	9. 5.42
105567	Plevin, W.	PO (R)	30.10.41
48514	Plimmer, H. L.	PO (O)	4. 4.42
80076	Plinly, E.	PO (ASD)	8.10.40
33394	Plinston, F. A.	FL	17. 3.42
37419	—— G. H. F.	FL	25. 3.41
1964	Plowden, E. J. C.	ASO (WAAF)	19. 5.41
68262	Plowman, A.	PO (ASD)	16. 6.41
81848	—— J. A. [22]	FO (ASD)	5. 7.41
	Plowman-Brown, C. H. [20]	—	—
63476	Plowright, A. V.	FO	8. 4.42
335427	—— E.	FO (T) (a)	19. 6.39
102271	—— O.	FO (M)	18. 7.41
79965	Plum, E. G. [25*h*]	FO (E)	24. 3.41
121450	Plumb, G. R.	PO	21.11.41
118635	—— H. V.	PO (O)	21. 2.42
42434	—— R. A.	FO	18. 2.41
21272	—— R. G.	SL (A)	1. 6.42
107196	Plumbe, G. A.	PO (E)	12.12.41
48679	Plumbridge, H. G.	FO (T) (e)	2. 5.41
61913	Plumley, *Rev.* B. F. J.	SL (Ch)	25. 2.41
106459	—— C. C. B.	FO (D)	29. 8.41
3467	—— M. S. M.	ASO (WAAF)	13.10.41
68039	Plummer, A.	APO (Tr)	26. 4.41
77805	—— A. J.	FL (ASD)	1. 6.42
1409	—— B. E.	SO (WAAF)	1. 2.42
72498	—— C. E.	FL (E)	1. 6.41
103381	—— H. W.	PO (A)	3.10.41
315071	—— J.	WO	1. 1.39
21303	—— J. A. T.	SL (A)	1. 6.42
64272	—— S. D.	FO (O)	3. 2.42
87956	—— W. E.	PO (ASD)	18.11.40
119472	—— W. R.	PO (O)	11. 4.42
79436	Plumridge, J. E.	FL (ASD)	18. 7.41
89795	—— P.	FO	6.12.41
108746	—— W. A.	PO (ASD)	10.12.41
101505	Plumstead, L. J.	PO	5. 7.41
104814	—— R. A.	PO (ASD)	15.10.41
83716	Plumtree, E.	FO	21. 7.41
44137	—— R. C.	FO (T) (a)	15. 2.40
75962	Plunket, *The Hon.* B. S. B.	FO (E)	8. 7.40
	—— R. P. B.	PO	15. 4.39
43902	Plunkett, A. H. C.	FL (ASD)	1. 6.42
78847	—— D. L.	FO	1. 4.42
2915	—— F. L.	SO (WAAF)	8. 9.41
61112	—— H. R. S.	FO (ASD)	14. 2.42
1528	—— J. P.	ASO (WAAF)	4. 1.41
102300	—— O. P.	PO	23. 7.41
361730	—— W. J.	WO	1.11.41
104533	Plutte, R. G. W.	PO	10. 8.41
	Plymouth, *The Rt. Hon. The Earl of*	Hon. AC (AAF)	11. 9.39
116399	Poad, J. B.	PO	18. 4.42
242	Pockett, B. M.	SO (WAAF)	1. 2.42
507053	—— S. C.	WO	1. 6.41
1308	Pocklington, P. L.	SO (WAAF)	1. 2.42
62782	Pocock, C. H.	FO (ASD)	25. 3.42
102191	—— D. A. [25*e*]	PO (R)	25. 9.41
109574	Pocock, H. C.	PO (A)	26.12.41
72111	—— J. A.	SL (M)	1. 6.41
72163	—— James R.	SL (E)	1. 3.42
69558	—— John R.	PO (ASD)	30. 6.41
741804	—— M. H.	WO	1.10.41
42524	—— N. E.	FL	1. 2.42
103929	—— R. W.	PO (R)	9.10.41
561876	Podevin, C.	WO	1. 4.41
60460	—— G. A.	FO (ASD)	13. 3.42
88388	Podmore, J. C.	FO (N)	1.12.40
66749	Pogmore, W. T.	APO (Tr)	1. 3.41
108428	Pogson, B. J.	PO (ASD)	10.12.41
63265	Pohw, G. E. A.	APO (Tr)	1. 2.41
351983	Pointer, A. S. R.	WO	1. 5.40
75963	—— E. C.	FL (E)	1. 3.42
66855	—— G. R.	APO (Tr)	24. 3.41
85293	Pointon, R. A.	FO (B)	25. 6.41
72366	Polack, C. E.	SL (E)	1. 3.42
85373	—— R.	FO (ASD)	7. 6.41
	Poland, R. D. [27]	—	—
81275	—— T. G.	FO (ASD)	1. 7.41
113231	Polatch, H. H.	PO (E)	5. 2.42
116131	Polden, A. E.	PO	19.11.41
11160	—— C. J.	Wg. Cr. (E)	1. 6.42
75293	Pole, E. G.	FL (B)	1. 3.42
81412	—— F. H.	FO (G)	28. 7.41
61070	—— R. W.	FO (ASD)	1.11.41
683	Polglase, M. C.	SO (WAAF)	1. 2.42
48285	Polhill, J.	APO (T) (e)	31.12.41
85336	Politeyan, R. C.	FO (ASD)	21. 7.41
105314	Polito, A. D. [24]	PO (E)	14.11.41
72716	Pollak, E. R. H.	FO (ASD)	26. 8.39
103930	Pollard, A. L.	PO (ASD)	9.10.41
46803	—— C. D.	PO (G)	1.10.41
78919	—— C. S.	FO (T) (s)	16.10.40
31290	—— D. H.	FL (E)	1.12.41
4,020	—— F. C.	FO (E)	1.10.41
101850	—— G.	APO (Tr)	1. 2.41
87379	—— G. B.	FO	4.11.41
109258	—— G. E.	PO (ASD)	17.12.41
79192	—— G. P. S.	FL (ASD)	1. 6.42
61898	—— G. W.	FO (D)	28. 2.41
68054	—— H.	APO (Tr)	1. 5.41
104884	—— Harold	PO (ASD)	22.10.41
87957	—— H. P.	PO (ASD)	18.11.40
63914	—— J. C. H.	PO (ASD)	15. 4.41
115615	—— K.	PO (O)	27.12.41
118899	—— L. V.	PO (G)	19. 3.42
41615	—— M. E.	FL	3. 9.41
113023	—— R. W. H.	PO (ASD)	28. 1.42
86247	—— S. R.	PO (ASD)	4. 8.41
63651	—— W.	APO (Tr)	5. 4.41
115656	—— W. B.	PO (ASD)	16. 2.42
65057	—— W. C.	FO (ASD)	18. 3.42
109650	Pollen, A. J. L.	PO (ASD)	17.12.41
13004	Polley, F.	FO (*ret*)	1.10.19
105819	Pollicott, L.	PO (E)	14.11.41
45604	Pollitt, A. M.	FO	19. 4.42
65483	—— B. H.	FL (N)	6. 4.42
2391	—— B. M.	ASO (WAAF)	19. 7.41
116485	—— J. H.	PO (G)	17. 1.42
3008	—— K. M.	ASO (WAAF)	15. 9.41
48519	—— Ronald	PO (O)	11. 2.42
	—— T. U.	FL (T) (e)	25. 8.40
106605	—— W. H.	PO (ASD)	12.11.41
113577	Pollock, A. F. S.	PO (ASD)	18.11.41
84421	—— A. McC.	FO (T) (s)	17. 2.42
101189	—— B. T. [21*a*]	PO (ASD)	11. 9.41

Personal No.	Name.	Rank.	Seniority.
116023	Pollock, C.	FO (D)	9. 1.42
80708	—— C. N.	FO (ASD)	26. 9.40
73345	—— C. W.	SL (ASD)	19. 7.40
		EO	—
111261	—— D. P.	PO	3.11.41
80253	—— E. J.	PO	11. 2.42
78241	—— G.	FL (M)	26. 3.41
524381	—— G. D. Y.	WO	1.10.41
4636	—— G. G.	ASO (WAAF)	20. 5.42
91028	—— G. S.	FL (B)	20. 6.41
117909	—— J. D.	PO (ASD)	8.11.41
76148	—— J. G.	FL (D)	21.11.40
111076	—— J. N.	APO (Tr)	7.10.41
4055	—— M. R.	ASO (WAAF)	20. 5.42
102601	—— N. J. C.	PO (G)	29. 6.41
85412	—— R.	FO (ASD)	24. 9.41
1711	—— R. E.	SO (WAAF)	1. 6.42
87457	—— S. J.	FO	3.11.41
68716	—— T. H.	PO (ASD)	1.11.41
74543	—— W. [8b]	FL (ASD)	23. 1.40
108816	—— *Rev.* W.	SL (Ch)	15.10.41
65726	—— W. A.	APO (Tr)	1. 2.41
26121	Pollock-Gore, F. A. J.	SL	1. 8.38
42641	Polseu, P. G.	FL	7. 4.42
106338	Polsom, D. R.	PO (A)	14.11.41
	Polson, J. St. C.	FL (M)	5.10.39
47823	Poltock, L. H.	PO	19.11.41
	Polus, R. E. C.	SS	15. 2.39
354028	Polwarth, R. D.	WO	1.10.40
111206	Pomeroy, C. H. F.	APO (T) (s)	18. 7.41
82679	—— J. F. B.	FO	27. 7.41
73346	—— R. A.	FL (ASD)	1.12.41
78058	Pommerol, J. G. L.	FL (ASD)	1. 6.42
44004	Pomphrey, W. J.	FO (ASD)	10. 8.41
83432	—— W. N.	FO (T) (s)	9. 5.40
67305	Pond, S. E.	APO (Tr)	18. 2.41
66761	—— W. C.	APO (Tr)	6. 3.41
65437	Ponder, A.	FL (M)	22. 4.42
81243	Ponsford, C. A.	FO (ASD)	9. 2.41
118945	—— C. F.	PO	21. 2.42
80801	—— J. C. S.	FO	5. 6.41
75821	Ponsonby, D. G.	SL (A)	1. 9.40
78421	—— R. G. G.	FO (B)	21. 2.41
60087	Pont, D. S.	FO	3. 1.42
89696	Pontefract, J. W. [12]	FO (ASD)	27.12.41
351982	Pontin, C. O.	WO	1. 5.40
118946	—— L. G.	PO (R)	18.11.41
111763	Ponting, A. H.	PO (O)	8.11.41
88972	—— P. H.	FO (ASD) (mt)	7.12.41
108431	—— R.	PO (ASD)	10.12.41
116768	Pontius, G. S. M.	PO	25. 3.42
45242	Pook, B. T. T.	FO (T) (s)	26.11.40
47972	—— H. A.	APO (T) (e)	25.11.41
76293	—— W. J. R.	FL (Met)	15.11.41
21129	Pool, B. G.	Wg. Cr.	1. 3.41
64494	—— C. J.	APO (Tr)	5. 4.41
90789	—— John H.	FL (M)	19. 4.40
22123	—— Joseph H.	Wg. Cr.	1. 6.40
83281	—— P. D.	FO	4. 8.41
104663	—— S. D.	APO (T) (s)	22. 8.41
78059	—— T. W. [22a]	FL (ASD)	3. 3.41
4752	—— W.	ASO (WAAF)	27. 5.42
61301	Poole, A.	FO	19. 2.42
77227	—— A. A. J.	FO (ASD)	9. 1.41
76557	—— *Rev.* A. L.	SL (Ch)	11.12.39
330467	—— C.	WO	1. 9.41
108112	—— C. E. W. G. H.	PO (ASD)	26.11.41
	—— C. J.	FO (*ret*)	2. 4.18
72192	—— D. F. [24]	SL (E)	1.12.41
1152	—— D. M.	ASO (WAAF)	7. 9.40
28125	—— E.	FL (RAFO)	1. 4.36
105197	—— E. G.	PO	30. 8.41
85240	Poole, E. J.	FO	7. 9.41
107153	—— E. M.	FO (D)	26. 9.41
566848	—— E. R. L.	WO	1.10.41
114865	—— H. S.	APO (Tr)	7.11.41
350673	—— J. G.	WO	1. 9.41
91066	—— N. E.	FL (B)	1. 3.42
119812	—— R.	PO	13. 2.42
62511	—— R. C.	APO (Tr)	1. 2.41
107198	—— R. C. M.	PO (E)	12.12.41
20037	—— R. G.	Wg. Cr.	—
86906	—— R. R.	FO (T) (s)	20. 7.41
109448	—— S.	PO (E)	9. 1.42
11082	—— S. R. L.	Wg. Cr. (E)	11. 3.40
107195	—— W. A. A. [24a]	PO (E)	12.12.41
04169	—— W. H.	Wg. Cr.	1. 7.38
72103	Pooler, H. E.	SL (M)	1. 6.42
68736	Pooles, M. R. M.	FO	10. 2.42
104936	—— S. W. P.	PO (ASD)	22.10.41
78209	Pooley, A. H.	FO (T) (e)	25. 7.41
87535	—— B.	FO (R)	11. 5.41
17033	—— C. J.	FL	3. 9.40
44404	—— H. R.	FL	6. 5.42
84838	—— J. W.	FL (M)	3. 9.41
88682	—— R. I.	FO	5.11.41
116470	—— R. J. B.	PO (ASD)	29.10.41
103587	—— S. J.	PO (O)	9. 8.41
109369	Poore, A. F.	—	16.10.41
76221	—— R. D.	FO (T) (e)	14. 6.41
48468	Popay, H. I.	PO (G)	31. 3.42
103931	Pope, A.	PO (ASD)	9.10.41
35145	—— C. A.	FL (T) (e)	23. 8.40
44335	—— C. F. J.	FL (ASD)	1. 3.42
	—— C. G. G. [25b]	—	—
48677	—— C. O.	PO (T) (e)	8.12.41
82062	—— C. R. E.	FO (T) (e)	25.11.41
968355	—— D.	WO	14.10.41
87739	—— D. A.	FO (ASD)	26. 8.41
	—— E. A.	FO (SAAF)	—
79966	—— E. B.	FO (E)	1. 7.41
43881	—— F. C.	FO (T) (e)	9. 5.40
72562	—— F. J.	FL (ASD)	1. 3.42
100069	—— F. N.	PO	1. 7.41
111591	—— G. A.	PO (ASD)	14. 1.42
113734	—— G. D.	APO (Tr)	29.10.41
76430	—— H. H. W.	FO (T) (e)	1.12.40
3009	—— H. K.	ASO (WAAF)	15. 9.41
354254	—— H. T.	WO	1. 1.41
65650	—— H. V.	FO (ASD)	2. 5.42
84176	—— H. W.	FO (T) (s)	19. 5.42
33037	—— J. C	Wg. Cr. (T) (e)	1. 3.41
118944	—— J. G.	PO	2.12.41
43894	—— J. P. E.	FL (ASD)	1. 3.42
88264	—— K. R.	FO (ASD)	30. 9.41
4964	—— K. W.	ASO (WAAF)	10. 6.42
740728	—— M. C.	WO	1.10.41
46157	—— P. J.	FO (ASD)	1. 2.42
81360	—— R. E.	FO	30. 6.41
73347	—— R. M.	FL (ASD)	1.12.41
22210	—— R. P. P.	Wg. Cr.	1. 3.42
	—— S. L. G.	GC	1. 6.40
65854	—— T. O.	APO (Tr)	25. 4.41
37071	—— V. A.	Wg. Cr.	1. 3.42
120980	—— V. D.	PO	24. 4.42
81790	—— W.	WO	15. 1.42
	Pope-Hennessy, J. W. [16]	—	—
78601	Popham, F. H.	FL (ASD)	15. 7.41
45580	—— L. A.	FO (ASD)	6. 4.42

Personal No.	Name.	Rank.	Seniority.
120806	Popkin, D. R.	PO (O)	4. 4.42
108977	Pople, E. G.	PO (R)	10.12.41
114476	—— R. H.	PO (ASD)	19. 2.42
05263	Popperwell, W. W.	FO (*ret*)	5. 4.18
354456	Popple, J. H.	WO	1.11.41
48626	Popplestone, C. L. W.	PO	31. 3.42
79967	Poppy, E. W. [25*a*]	FO (E)	24. 3.41
91101	—— T. R.	SL (B)	1.12.41
03025	Porri, C.	Wg. Cr.	1. 1.36
	Portal, *Sir* C. F. A. [10]	ACM	26. 5.40
115005	—— J. L.	SL (R)	27.12.41
70891	Portass, S. L.	FL (Met*)	14.11.39
509473	Portbury, F.	WO	1. 2.41
73897	Porte, E. K.	FL (ASD)	15. 4.41
505772	Porteli, A.	WO	1. 2.42
88519	Porteous, D. G.	FO (ASD)	1. 3.41
33395	—— H. A. B.	FL	1. 3.41
14090	—— H. B.	Wg. Cr. (*ret*) (M)	1. 1.27
83038	—— J. S.	FO (ASD)	6. 6.41
100954	—— R.	APO (Tr)	27. 6.41
37807	—— R. C.	SL	1.12.41
66796	—— R. H.	APO (Tr)	13. 3.41
70548	—— R. L.	FL	13.11.40
355563	—— W.	WO	15. 5.40
2522	Porter, A.	ASO (WAAF)	2. 8.41
	—— A. E. [19]	—	—
45779	—— A. H.	PO (T) (e)	20. 2.41
65529	—— A. R.	PO	20. 4.41
78021	—— A. W.	FO (ASD)	14. 3.41
67356	—— B. G.	APO (Tr)	14. 3.41
68137	—— C. B. J.	PO (O)	22. 5.41
82138	—— C. E.	FO	21. 6.41
	—— C. E. V.	AC	1.12.41
89236	—— D. A.	PO (E)	7. 3.41
	—— *Rev.* D. B.	—	—
64901	—— D. L.	FO	10. 4.42
60735	—— D. V.	FL (M)	28. 1.42
111513	—— Edward F.	FO (D)	14.11.41
26243	—— Eric F. [22*b*]	Wg. Cr.	1. 3.41
33355	—— E. O.	SL	1. 3.42
13227	—— F.	Wg. Cr. (T) (s)	1. 9.40
68898	—— F. J.	PO (ASD)	13. 6.41
70549	—— G. H.	FL	8. 9.40
352620	—— H.	WO	15. 5.40
590929	—— H. W.	WO	1. 7.41
66270	—— J.	APO (Tr)	12. 3.41
78902	—— J. A.	FO (ASD)	27. 4.41
116148	—— J. A.	PO	19.11.41
85333	—— J. F. A.	FO (ASD)	6. 9.41
45002	—— J. R.	FO (T) (e)	19.12.41
40135	—— K. A.	SL	1. 3.42
60133	—— L. J.	FO	22.12.41
47168	—— L. R.	PO (T) (e)	13. 9.41
2233	—— M. I.	ASO (WAAF)	14. 7.41
33038	—— M. K. D.	Wg. Cr. (T) (s)	1. 3.41
38024	—— *Rev.* N. F.	Ch.	14. 4.31
60259	—— Reginald	FO (A)	29. 3.42
85088	—— Roland	FO (ASD)	26. 8.41
82424	—— R. K.	FO (T) (e)	25.11.41
65456	—— R. W.	FL (D)	22. 4.42
64725	—— S. H.	APO (Tr)	21. 4.41
104885	—— T. H.	PO (ASD)	22.10.41
116238	—— W. B.	APO (Tr)	29.11.41
111166	—— W. C.	APO (T) (S)	7.11.41
108059	—— W. D.	SL (ASD)	1.6.42
85374	—— W. J.	FO (ASD)	21. 9.41
340283	—— W. R.	WO	1. 4.40

Personal No.	Name.	Rank.	Seniority.
10224	Porter Cox, E. C.	PO (E)	18. 9.41
43945	Porterfield, M. P.	ASO (WAAF)	10.11.41
83385	Porter-Hargreaves, H. H.	FO (ASD)	2. 8.41
110030	Portlett, H. A.	PO (ASD)	24.12.41
43831	Portley, T. B.	ASO (WAAF)	3.11.41
44298	Portlock, J. G.	FO (T) (e)	5. 3.41
104904	—— L. R. H.	PO (R)	25.10.41
115006	Portugal, H.	PO (ASD)	28. 2.42
63777	Posner, J.	FO (B)	12. 2.42
120585	Posnett, J. W. A.	PO	14. 2.42
80334	Posselt, H. J.	PO (ASD)	15. 9.41
80096	—— T. W.	FO	23. 4.42
67919	Postgate, A E.	APO (Tr)	27. 3.41
117483	—— R. S.	PO (ASD)	28. 2.42
102646	Postle, D. E.	PO (T) (s)	1. 8.41
65671	Postlethwaite, S. J.	PO (ASD)	3. 5.41
109090	—— T. P.	PO (ASD) (mt)	24.12.41
107197	—— W. E.	PO (E)	12.12.41
39754	Potgieter, R. P.	FL	15.11.40
61244	Potier, G. G.	FO	5. 1.42
101223	Potocki-de-Montalk, S. C. E.	PO (ASD)	11. 9.41
115007	Pott, H. P.	PO	28. 2.42
66198	Potten, D. S.	APO (Tr)	20. 2.41
362602	—— W. H.	WO	1. 2.40
60329	Potter, A.	FO (O)	17.11.41
67355	—— A. N.	APO (Tr)	13. 3.41
2209	—— C.	ASO (WAAF)	14. 7.41
90647	—— C. A.	FO (T) (a)	20. 8.40
60228	—— C. E.	FO (ASD)	17. 1.42
116783	—— C. F.	PO	28. 2.42
66521	—— C. H.	FO	1. 3.42
344966	—— D. C.	WO	1. 6.40
82357	—— D. C. L. [8*b*]	FO (ASD)	22. 1.41
44638	—— D. G.	FO (T) (e)	14. 3.40
104677	—— E.	FO (B)	10. 3.42
115369	—— Eric	APO (Tr)	10.11.41
78038	—— E. C.	FO (ASD)	15. 3.41
67901	—— F. D.	APO (Tr)	24. 3.41
61048	—— F. E.	FO (O)	9. 2.42
356129	—— F. P.	WO	1.11.40
44251	—— G. A.	FO (ASD)	25. 4.41
81932	—— G. B.	PO	6. 7.40
103932	—— George B.	PO (ASD)	9.10.41
64455	—— G. J. H.	APO (Tr)	7. 3.41
3520	—— G. L.	ASO (WAAF)	13.10.41
69125	—— H.	APO (Tr)	2. 4.41
119621	—— H. H. T.	APO (Tr)	23. 1.42
	—— John	GC	1. 6.40
65651	—— John	FO (ASD)	2. 5.42
46151	—— John Edgar	PO (T) (e)	9. 4.41
327763	—— J. Edward	WO	1. 3.41
66707	—— J. Eric	APO (Tr)	1. 2.41
580808	—— J. F.	WO	1. 1.42
39035	—— J. G. H.	SL	1.12.41
112224	—— J. H.	PO (ASD) (mt)	17.11.41
102194	—— J. M.	PO (ASD)	25. 9.41
44783	—— J. W.	FO	24.10.41
106515	—— J. W. G.	PO (O)	3. 8.41
72454	—— K. D.	FL (ASD)	18. 5.41
76469	—— K. H.	FL (G)	6. 2.42
19199	—— L. S.	SL	1. 3.42
2746	—— M. A. G.	ASO (WAAF)	25. 8.41
305	—— P.	FLO (WAAF)	1. 2.42
23009	—— P. B. L.	Wg. Cr. (M)	1. 3.41
90394	—— P. S.	SL (A)	1. 6.42
46729	—— P. S. J.	PO (R)	10.12.41
75317	—— R. F. [12*b*]	FL (ASD)	1. 3.42
81364	—— R. K.	FO	6. 7.41

Personal No.	Name.	Rank.	Seniority.
102391	Potter, R. S.	APO (Tr)	14. 5.41
46108	—— S. E. E.	FO (ASD) (mt)	9. 6.41
08047	—— S. H.	Wg. Cr.	1. 3.42
	—— S. L. H.	FL (ASD)	26. 8.39
115008	—— T. L.	PO (ASD)	17. 2.42
75870	—— W. C.	FL	23.11.41
100384	—— W. Glendinning	APO (Tr)	19. 5.41
65552	—— W. Goring	FO	27. 4.42
3147	Potter-Mackenrot, M. R.	ASO (WAAF)	22. 9.41
61907	Pottie, *Rev.* D. H.	SL (Ch)	4. 2.41
100305	Pottier, P. W.	APO (Tr)	28. 4.41
75964	Pottinger, C. R.	FL (E)	1. 3.42
48891	—— D. A. E.	PO (ASD)	6.12.41
506624	Pottle, A. G.	WO	1. 1.41
100343	Potton, F. H.	APO (Tr)	7. 5.41
111592	Potts, Arthur	PO (ASD)	14. 1.42
118295	—— Augustus	PO (R)	24.12.41
38036	—— *Rev.* A. J.	Ch.	9. 1.36
04173	—— C. H.	SL (*ret*)	1.12.34
184	—— E. [22*c*]	SO (WAAF)	1. 2.42
68845	—— E. D. D.	PO (B)	23. 5.41
3999	—— E. E.	ASO (WAAF)	17.11.41
1797	—— E. M.	SO (WAAF)	1. 6.42
63580	—— F.	APO (Tr)	26. 3.41
41202	—— F. G.	FL (ASD)	3. 9.41
43943	—— G. A. C.	FL	24. 9.41
105938	—— G. R.	PO (ASD)	5.11.41
40941	—— I. G. G.	FL	3. 9.41
743007	—— J.	WO	1. 4.42
76204	—— J. E.	FL (B)	1. 3.42
565933	—— L.	WO	1. 1.42
88013	—— R. J.	PO	2.11.40
102722	—— T. H.	PO (ASD)	25. 9.41
66134	—— W.	PO (ASD)	19. 5.41
301444	Pouard, E.	WO	15. 5.40
348778	Poulter, B. H.	WO	1. 6.41
39755	—— C. W.	SL	1.12.41
45008	—— F. J.	FL	15. 5.42
73655	—— M. F.	FL (T) (a)	8.12.40
60519	—— R. G.	FO (O)	17.11.41
100650	—— V. G.	PO	6. 7.41
244652	—— W. J. E.	WO	1. 3.39
39337	Poultney, H. W.	SL	1.12.41
61448	Poulton, G.	FO (E)	16. 5.42
84925	—— H. R. G.	FO	24. 8.41
46039	—— J. K.	O (T) (e)	1.10.41
36148	—— M. A	SL	1. 6.42
60134	—— S. G. E.	FO	22.12.41
88125	—— W. G.	FO (ASD)	21.11.41
110259	—— W. T.	PO (T) (s)	6. 5.42
77638	Pound, H. A.	FL (ASD)	1. 6.42
88250	—— P. J.	FO	14.11.41
88731	Pountney, A. F. H.	FO (B)	25.11.41
1605	—— D. W. E.	ASO (WAAF)	12. 2.41
43072	—— T.	FL	1. 4.42
60929	Poupart, A. W.	FO (ASD)	7. 2.42
68265	Povah, K. A.	PO (ASD)	16. 6.41
4965	Pover, M. F.	ASO (WAAF)	10. 6.42
78712	Povey, A. R.	FL	1. 4.42
47624	— C. F.	PO (T) (e)	3. 3.42
73721	—— J. E.	FL (ASD)	1.12.41
122734	Pow, W. R.	PO	10. 4.42
37984	Powdrell, W. H.	FL	3. 9.40
65594	Powdrill, E. J.	PO (T) (s)	5.11.41
44115	Powell, A.	FO (A)	6. 6.41
516800	—— A. C.	WO	1. 8.41
113578	—— A. E.	PO (ASD)	12. 2.42
27141	—— A. F	SL	3. 9.41
33039	—— A. George [10*a*]	Wg. Cr. (T)(s)	1. 3.41
104556	—— Albert G.	PO	20. 8.41
77620	—— A. Gordon	FL (ASD)	1. 6.42
3848	Powell, A. L. S.	ASO (WAAF)	3.11.41
86631	—— A. S.	FO	14. 9.41
109984	—— B. A.	PO	12. 7.41
2177	—— B. M.	ASO (WAAF)	30. 6.41
4890	—— B. E.	ASO (WAAF)	3. 6.42
106585	—— C. A.	APO (T) (s)	12. 9.41
40566	—— C. E. L.	FL	29. 8.41
88702	—— C. W. M.	FO (O)	1.12.41
43211	—— E.	FL (T) (a)	1. 8.41
	—— *Miss* E. A. [25*a*] (iii)	—	—
68926	—— E. G.	PO (ASD)	9. 8.41
33333	—— E. T.	PO (*ret*)	18.12.37
60348	—— Francis J.	FO (B)	7. 1.42
74207	—— Frederick J.	SL	1. 6.42
10137	—— F. J. B.	Wg. Cr.	1. 6.42
100715	—— F. S.	PO (ASD)	20. 8.41
10138	—— F. William	FL (E)	22. 8.41
31291	—— F. Whinchcombe	FL (E)	1. 9.41
44355	—— G. A.	FL	5.12.41
70550	—— G. F.	FL	3. 9.40
116219	—— G. G.	APO (Tr)	17.11.41
74208	—— G. R.	FL (B)	1. 3.42
505706	—— Harold	WO	1. 5.41
109861	—— Henry	APO (Tr)	30. 8.41
88008	—— H. L. A.	FO	3. 7.41
37891	—— H. P.	FL	3. 9.40
05264	—— H. R.	FL	13. 9.40
26122	—— J. A.	Wg. Cr.	1.12.40
101190	—— J. A. H.	PO (ASD)	11. 9.41
73348	—— J. F.	EO FL (ASD)	— 1. 4.41
122677	—— J. G.	APO (Tr)	30. 3.42
103039	—— J. L.	PO	6. 8.41
5720	—— J. M.	S (PMNS)	6. 2.42
393	—— J. P.	WO	1. 4.41
84423	—— J. V.	FO (ASD)	16. 8.41
120844	—— J. W.	APO (T) (ee)	23. 3.42
37575	—— J. W. C.	SL	1. 9.41
37868	—— K. C.	SL	1. 3.42
81782	—— K. F.	FO (T)(s)	17. 2.42
37689	—— K. J.	SL	1.12.41
104664	—— K. J.	PO (T) (a)	7. 3.42
106019	—— K. R.	PO (B)	5.11.41
69414	—— L.	APO (Tr)	25. 4.41
4891	—— M. H.	ASO (WAAF)	3. 6.42
4635	—— M. M.	ASO (WAAF)	20. 5.42
117766	—— M. W.	APO (Tr)	9.12.41
771417	—— N. F.	FO (T) (s)	29. 1.41
83941	—— O. G. L. P.	FO (ASD)	1. 8.41
70551	—— P. B.	SL	1. 6.42
279573	—— R.	WO	1. 1.41
65050	—— R. A.	FO (ASD)	6. 4.42
103934	—— R. C.	PO (ASD)	9.10.41
120480	—— R. E.	PO (T) (ee)	20. 1.42
120937	—— R. F. B.	PO (O)	23. 4.42
45440	—— Ralph H.	FO	9. 3.42
104352	—— Roger H.	PO	30. 8.41
103933	—— R. K.	PO (ASD)	9.10.41
123003	—— R. M.	PO	30. 1.42
33278	—— R. P. R.	Wg. Cr.	1. 6.42
45714	—— R. Y.	FO	17. 4.42
560880	—— R. Y.	WO	1. 4.41
88485	—— S. A.	FO (B)	8.11.41
68136	—— S. W. M.	PO (G)	16. 5.41
119141	—— T. E.	PO (G)	24. 1.42
102369	—— T. G.	APO (Tr)	2. 4.41
62593	—— T. L.	APO (Tr)	23. 3.41
205035	—— T. R.	WO	1. 1.34
89254	—— V. L.	FO (A)	25. 1.42
23344	—— V. T.	SL (M)	1.12.41
65948	—— W. B.	APO (Tr)	3. 5.41

Personal No.	Name.	Rank.	Seniority.
09079	Powell, W. B. E.	SL (ASD)	1.12.41
84422	—— W. C.	FO (ASD)	12. 4.41
34177	—— W. E. F.	FO (ASD)	19. 8.41
106361	—— W. G.	PO	26. 8.41
67801	—— Wilfred H.	PO (ASD)	31. 7.41
90903	—— William H.	FL (B)	1.12.41
106604	—— W. J.	PO (ASD)	12.11.41
511377	—— W. H.	WO	1. 8.40
121347	—— W. L.	PO	20. 3.42
62844	—— W. P.	PO (Tr)	1.11.41
109576	Powell-Davis, G.	PO (A)	26.12.41
89566	Powell-Harper, G.	PO	21. 3.41
33277	Powell-Shedden, G.ff.	SL	1. 9.41
1046	Power, A. L.	ASO (WAAF)	17. 8.40
63898	—— C.	PO (R)	11. 4.41
	—— D'A.	AC (M)	1. 6.42
75397	—— D. L.	FL (D)	10.10.40
	—— E.	S	1. 4.41
65219	—— E. A.	APO (Tr)	19. 4.41
65428	—— F. J.	PO (A)	19. 4.41
67556	—— G. F.	FL (D)	13. 5.42
110954	—— *Rev.* H. F.	SL (Ch)	11.11.41
76511	—— I. McL. C.	FL (ASD)	1. 6.42
85999	—— J. A.	FO (ASD)	29. 8.41
108599	—— J. D. O'N.	APO (T) (s)	2.10.41
112476	—— N. A.	FO (D)	28.11.41
39471	—— R. M.	SL	1.12.41
44852	—— T. C.	FO (R)	10. 7.40
79335	Powers, G. D.	FO (A)	29. 6.41
75542	Powis, C. O.	SL (ASD)	1. 3.42
05110	Powle, J. H.	GC (T) (e)	1. 6.42
74042	Powles, G. P.	FL (ASD)	1. 3.42
1648	Powlett, B. D. [21]	SO (WAAF)	1. 6.42
107999	Powley, E. H.	PO	1. 9.41
10137	—— E. L. J.	APO (Tr)	10. 6.41
39601	—— F. S.	SL	1.12.41
125038	—— G.	APO (Tr)	29. 4.42
85682	Powling, R. H. C.	FO	29. 9.41
74866	Pownall, A. H.	SL (ASD) (en)	1. 12.41
36248	—— C. A.	FL	17. 1.42
11041	—— C. H.	Wg. Cr. (E)	1.11.38
4169	—— C. M.	ASO (WAAF)	8.12.41
103935	—— G. E.	PO (ASD)	9.10.41
62013	Powner, A. C.	FO	9. 3.42
85836	Powrie, E. A.	FO (ASD)	13. 9.41
1765	Powys-Lybbe, U. M.	ASO (WAAF)	17. 3.41
79968	Poynder, J. S. [25*a*] (ii)	FO (E)	13. 7.41
46453	Poynor, W. B.	FO (T) (e)	15. 3.42
48457	Poynting, E. G.	PO	30. 3.42
66842	Poynton, A.	APO (Tr)	21. 3.41
105354	—— G. A.	PO (A)	31.10.41
86361	—— T. R.	PO	22. 9.41
242	Poyser, E. J.	SO (WAAF)	1. 3.42
73349	—— F. L.	FO (ASD)	7. 9.39
62935	Praagh, Gordan van	APO (Tr)	27. 3.31
84870	Praat, T. N.	FL (D)	10. 9.41
105355	Pragnell, R. E.	PO (A)	24.10.41
45284	Praill, E. J.	FO (T) (e)	1. 5.41
1483	Prall, L. M.	ASO (WAAF)	21.12.40
	—— W. G. W.	GC (A)	1. 7.39
78775	Pralle, E. [20]	FL (ASD)	1. 6.42
80696	—— P.	FO (ASD)	17. 6.41
114019	Prance, C. A.	PO (ASD)	12. 2.42
16011	—— D. C.	Wg. Cr. (T) (E)	1.12.40
79064	—— J. N. B.	FO (ASD)	5. 5.41
111779	Prangley, P. J. M.	PO	20. 9.41
	Prater, H. [8*a*]	—	—
344276	Pratley, H. H.	WO	1. 5.40
44322	—— T. C.	FO (T) (s)	12. 3.41
48264	—— W. E. P.	PO (ASD)	12. 4.42
112225	Pratt, Alexander	PO (ASD)	21. 1.42
69062	—— Arthur	APO (Tr)	19. 3.41
05134	—— A. E. J. [25*f*]	Wg. Cr.	1. 9.40
114398	—— A. R.	PO (ASD)	19. 2.42
100775	—— A. S. M.	PO (ASD)	4. 9.41
65018	—— A. S. R.	FO (ASD)	25. 4.42
26063	—— C. V. J.	Wg. Cr.	1.12.40
78422	—— E. A.	FO (E)	12. 2.41
116486	—— E. E.	PO	24. 1.42
44045	—— E. T.	FL (A)	4. 2.41
111351	—— F.	PO (ASD)	7. 1.42
44910	—— F. H.	FO (T) (s)	1. 3.41
101860	—— F. O.	APO (Tr)	14. 3.41
67424	—— F. R. W.	APO (Tr)	2. 5.41
82425	—— F. S.	FO (ASD)	19. 7.41
351365	—— G. E.	WO	1.10.40
21287	—— G. S. J.	FL (A)	21. 9.40
119163	—— H. A.	PO (ASD)	15. 6.42
45993	—— H. E. A.	FO (T) (e)	1. 4.42
67739	—— H. G.	PO (B)	8. 5.41
	—— J. [24*c*]	—	—
117512	—— J.	PO	7. 1.42
111593	—— J. L. A.	PO (ASD)	14. 1.42
2460	—— M. C.	ASO (WAAF)	4. 8.41
87332	—— N. J.	FL (M)	25.10.41
114397	—— P. C.	PO (ASD)	19. 2.42
13125	—— P. R.	FO (*ret*)	1.10.19
116988	—— P. S.	PO	19. 2.42
113851	—— R.	SL (Ch)	3.12.41
21181	—— R. D. [24*c*]	Wg. Cr. (A)	1. 3.42
67622	—— R. E.	FO	11. 5.42
63016	—— R. E. T.	APO (Tr)	31. 3.41
520021	—— R. G.	WO	1.10.41
23297	—— R. H.	SL (M)	1.12.41
110573	—— *Rev.* R. L. W.	SL (Ch)	4.11.41
115885	—— T.	APO (T) (ee)	23.10.41
	—— T. [25*a*] (i)	—	—
46755	—— T. E.	PO (T) (e)	9. 1.42
354061	—— V. D. L.	WO	11.11.39
66257	—— W. L. C.	APO (Tr)	10. 3.41
44736	—— W. McQ.	FL (B)	1. 3.42
78768	—— W. P.	FO (R)	9. 7.41
102208	Pratten, A. E.	PO (ASD)	25. 9.41
108162	Preater, N. G.	PO (R)	10.12.41
87145	Precious, G. G.	FO (ASD)	4.10.41
101963	—— W. E.	APO (Tr)	9. 6.41
119426	Preese, F. R.	PO	11. 5.42
102165	—— H. G.	PO (T) (s)	22. 9.41
101101	—— H. S.	PO (ASD)	16. 4.41
118947	—— J.	PO (R)	18.11.41
10240	—— M. R.	FL (E)	1. 9.40
79183	Preedy, J. R.	FL (O)	5. 5.42
78811	—— R. F.	FL (ASD)	1. 6.41
81468	—— T. V.	PO (ASD)	24. 6.40
	Preist, D. H.	Hon. FL	18. 2.42
880	Prendergast, B. W. M.	ASO (WAAF)	4. 3.42
121362	—— T.	PO	30. 1.42
87549	—— V. J. R. D. [15]	FO (ASD)	5.11.41
48431	Prentice, C. G.	APO (T) (s)	13.11.41
108305	—— J. M.	APO (Tr)	5. 8.41
60260	—— T.	FO (A)	29. 3.42
117600	—— W. W.	PO (ASD)	5. 8.41
103114	Prentis, B. J.	PO (ASD)	1.10.41
1976	Prentiss, A. P.	ASO (WAAF)	19. 5.41
70552	Prescott, A.	EO FL (T) (e)	— 24. 4.40
116264	—— A. A.	APO (Tr)	14.12.41

Personal No.	Name.	Rank.	Seniority.
115693	Prescott, *Rev.* A. G.	SL (Ch)	12. 1.42
	—— A. N.	S (PMNS)	14.10.36
74209	—— C. E.	FL (ASD)	1. 3.42
89784	—— E. J.	PO	3.12.40
66740	—— E. L.	APO (Tr)	27. 2.41
118777	—— *Rev.* H.	SL (Ch)	9. 4.42
102853	—— H. E.	APO (Tr)	22. 5.41
107660	—— H. G.	PO (ASD)	3.12.41
89697	—— H. W.	PO (ASD)	27.12.40
44603	—— P. G.	FO (O)	21. 8.41
2857	—— R. O. [15]	ASO (WAAF)	1. 9.41
85227	—— T. C.	PO	23. 6.40
61286	Prescott-Decie, T.	FO	16. 2.42
115315	Prescott-Dennis, W. F.	PO (O)	19. 1.42
64978	Presho, S. E. G.	PO (T) (a)	10.11.41
70553	Presland, R. C.	SL (E)	1. 9.41
45118	—— R. R.	FO (O)	11.12.41
358458	—— T.	WO	1.12.40
33279	Press, C. H.	Wg. Cr. (T) (a)	1.12.41
117153	—— L. G.	PO	21.10.41
104689	Pressinger, T. P.	PO (B)	29.10.41
79726	Pressland, E. F.	FL (B)	1. 6.42
47077	Pressman, A. C.	PO (E)	3. 10.41
111167	Prestage, C. H.	PO (T) (a)	18.4.42
121171	Presto, D. A.	APO (Tr)	18.12.41
116487	Preston, A. G.	PO (T) (ee)	30. 4.42
62554	—— A. H.	APO (Tr)	15. 3.41
63236	—— A. M.	PO (ASD)	25. 4.41
101436	—— A. R.	PO	11. 4.41
116340	—— C.	APO (Tr)	12.12.41
105820	—— C. S. [24*b*]	PO (E)	14.11.41
1798	—— E. A.	ASO (WAAF)	21. 4.41
962	—— E. E.	ASO (WAAF)	3. 8.40
113307	—— E. F.	PO (E)	20. 2.42
107925	—— E. L.	PO (ASD)	14. 1.42
88293	—— F.	PO (T) (s)	15.11.40
119998	—— Francis	FO (D)	24. 4.42
78132	—— F. C.	FL (B)	1. 3.42
62073	—— F. L.	FO (ASD)	7. 3.42
117314	—— F. R. W.	PO (ASD)	25. 5.42
114871	—— G. D.	APO (Tr)	25.11.41
70554	—— H.	SL (T) (e)	1. 3.41
80923	—— I. P. H.	FO (ASD)	17. 6.41
349323	—— J.	WO	1. 6.41
09210	—— J. de la P. B.	FL	2. 9.41
74848	—— James E.	SL (ASD)	1.12.41
33443	—— John E.	FL	3. 9.41
23315	—— J. H.	SL (M)	1.12.41
41059	—— P. H.	FL	3.12.41
45868	—— P. J.	PO (T) (e)	2. 8.41
	—— R. C. [26*a*]	Hon. SL (ASD)	27.12.41
103936	—— R. P. R.	PO (R)	9.10.41
101447	—— S.	PO (A)	12. 9.41
74969	—— S. F.	FL	1.10.41
33334	—— T.	SL	1.12.41
73350	—— T. S.	FO (ASD) EO	17. 9.39 —
110681	—— T. W.	APO (Tr)	10. 7.41
45938	—— W. C.	PO (ASD) (mt)	6. 8.41
08055	—— W. G.	SL (T) (s)	1. 3.41
103382	—— W. N.	PO (A)	3.10.41
106603	Preston-Jones, J. D.	PO (ASD)	12.11.41
515	Prestwich, M. E.	SO (WAAF)	1.12.41
	Pretorius, J. D.	Lt. (SAAF)	—

Personal No.	Name.	Rank.	Seniority.
364386	Pretty, C. H.	WO	1. 1.40
512949	—— I. S.	WO	1. 8.40
08056	—— R. C.	FO SL (ASD)	5.12.19 1.12.41
26163	—— W. P. G.	Wg. Cr. (T) (s)	1.12.40
03027	Pretyman, E. R.	Wg. Cr. (*ret.*)	1. 7.31
122470	Pretzlik, C.	PO	1. 5.42
44211	Prew, R. A.	FO (T) (e)	16. 5.41
83299	Price, A.	FO (O)	11. 8.41
109651	—— A. F.	PO (ASD)	17.12.41
116261	—— A. I. S.	APO (Tr)	13.12.41
66027	—— A. John	FO	26. 4.42
61901	—— A. Joseph	APO (Tr)	8. 3.41
62980	—— Arthur John	APO (Tr)	30. 3.41
90823	—— A. M. B.	FO (B)	3. 9.40
77366	—— A. O.	FL	16. 3.42
48312	—— A. St. J.	PO	2. 1.42
106291	—— B. G.	PO (E)	28.11.41
110175	—— B. J.	PO (ASD)	31.12.41
70814	—— B. L.	FL	23. 3.41
83818	—— C.	FO (ASD)	24. 7.41
107661	—— C. A.	PO (ASD)	3.12.41
112504	—— Cecil A.	FO (D)	29. 8.41
100153	—— C. E.	PO (ASD)	27. 8.41
46527	—— Charles F.	PO (R)	18.10.41
121758	—— Cyril F.	FL (M)	29. 5.42
46517	—— C. H.	FO (T) (a)	9. 5.41
74210	—— C. H. B.	FL (ASD)	1. 3.42
963	—— C. M.	ASO (WAAF)	3. 8.40
41736	—— C. P. D.	FL	30. 9.41
65186	—— C. T.	APO (Tr)	10. 3.41
11151	—— Cyril W.	Wg. Cr. (A)	1. 6.40
05231	—— D.	Wg. Cr. (T) (e)	1. 3.41
74794	—— D. E.	FL (M)	20. 9.40
68603	—— D. G.	APO (Tr)	25. 4. 41
108747	—— D. H.	PO (ASD)	10.12.41
106612	—— D. H. L.	PO (ASD)	12.11.41
79119	—— D. L. H.	FL (ASD)	1. 6.42
	—— D. P. M.	S	19.10.39
67425	—— E.	APO (Tr)	2. 4.41
103937	—— E.	PO (ASD)	9.10.41
88789	—— E. A.	PO (ASD)	22.11.40
2701	—— E. A.	ASO (WAAF)	25. 8.41
	—— E. F.	FO (T) (a)	19. 6.39
46626	—— E. G.	PO (ASD) (mt)	15.11.41
119580	—— E. J.	APO (Tr)	27.12.41
75858	—— E. K.	SL	1. 3.42
20070	—— E. O. F.	SL	1. 7.36
68078	—— F.	PO (E)	22. 8.41
108119	—— F. A.	PO (ASD)	10.12.41
112226	—— F. V.	PO (ASD)	21. 1.42
122550	—— F. W.	PO	1. 5.42
84873	—— *Rev.* G.	SL (Ch)	10. 9.40
88351	—— G. J.	FO (E)	31. 1.42
46484	—— G. W.	PO (T) (e)	3.10.41
100319	—— Harold	APO (Tr)	1. 5.41
100319	—— Harold	PO (ASD)	3.11.41
107662	—— H. A.	PO (ASD)	3.12.41
48573	—— H. D.	PO	19. 3.42
107962	—— H. E.	PO (ASD)	10.12.41
47477	—— H. G. E.	PO	29.11.41
70555	—— H. L.	SL	1.12.41
114020	—— H. T.	PO (ASD)	12. 2.42
516120	—— J.	WO	1.10.41
108427	—— J.	PO (ASD)	10.12.41
111455	—— J.	PO (A)	16. 1.42
122236	—— J. C.	PO	14. 3.42
44966	—— J. C. T.	FO (E)	1. 2.42
46619	—— J. G.	FO (ASD)	31. 7.41
75965	—— J. W.	FL (E)	1. 3.42
115009	—— K. C.	APO (T) (a)	31.12.41
112227	—— K. G.	PO (O)	8.11.41
64515	—— L. E. M.	APO (Tr)	11. 4.41

Personal No.	Name.	Rank.	Seniority.
63017	Price, L. V. M.	APO (Tr)	31. 3.41
121168	—— L. W.	APO (Jr)	10. 3.42
69340	—— L. S.	APO (Tr)	5. 6.41
117564	—— M. B.	PO (ASD) (mc)	17. 2.42
564062	—— Montague E.	WO	1. 4.41
2305	—— M. E.	ASO (WAAF)	28. 6.41
2596	—— M. L.	ASO (WAAF)	11. 8.41
110407	—— N. G.	PO (ASD)	31.12.41
106339	—— N. H.	PO (A)	14.11.41
104127	—— N. K.	PO (ASD)	18.10.41
81057	—— Peter	FO	29. 6.41
105262	—— Philip	PO (ASD)	29.10.41
43363	—— P. C.	FL	1. 4.42
2085	—— P. M.	ASO (WAAF)	16. 6.41
100948	—— P. St. J.	APO (Tr)	12. 6.41
75356	—— *Rev.* R. O.	SL (Ch)	10.10.39
85501	—— R. B.	FO (E)	25.11.41
590125	—— R. H.	WO	1. 4.41
106472	—— *Rev.* R. H. W.	SL (Ch)	1. 9.41
80032	—— R. K.	PO (ASD)	18. 8.40
101870	—— R. T.	APO (Tr)	6. 4.41
116503	—— S. G.	PO (G)	14. 2.42
77753	—— S. H.	FO (ASD)	5.10.40
334013	—— S. J.	WO	1. 3.40
83083	—— S. L.	FO (ASD)	20. 7.41
1879	—— S. M.	ASO (WAAF)	26. 4.41
69160	—— T.	APO (Tr)	11. 4.41
70556	—— T. G. E.	FO (T) (e)	25. 9.39
121363	—— T. W.	PO (O)	7. 2.42
3637	—— V. F.	ASO (WAAF)	20.10.41
108496	—— Wilfred	PO (E)	30.12.41
89483	—— William	FO (ASD)	13.12.41
69406	—— William	APO (Tr)	23. 4.41
114123	—— W. A. G.	PO (ASD)	8. 1.42
44970	—— W. E. M.	FO	27. 9.41
102272	—— W. L.	FO (M)	18. 7.41
34958	Price-Owen, C. M	FO	1. 7.41
39829	—— W. B.	SL	1.3.42
36203	Prichard, D. L.	FL	3. 9.41
36109	—— R. J. P.	Wg. Cr.	1. 6.42
	—— W. A. [26]	—	—
68587	Prickett, H. J.	APO (Tr)	22. 4.41
61399	—— R. E.	FO (ASD)	21. 2.42
67387	—— T. A.	APO (Tr)	25. 3.41
40427	—— T. O.	SL	1. 6.42
66652	—— W. W.	PO (ASD)	30. 5.41
	Prickman, T. B.	GC	1. 3.42
119852	Priddle, G. E.	PO (ASD)	5. 3.42
35112	Pride, J. A. C.	SL (T) (s)	1. 6.41
3213	Prideaux, D. E.	ASO (WAAF)	29. 9.41
921	—— I. R.	SO (WAAF)	1. 2.42
111757	—— J.	PO (ASD)	14. 1.42
109446	—— W. S.	PO (E)	9. 1.42
	Pridmore, C. J. [7]	—	—
115886	—— P. C.	PO	2.12.41
33094	Prier, R. G.	SL	1. 8.39
363473	Priest, A. E.	WO	11.11.39
89255	—— C. V	PO (A)	25. 1.42
65066	—— G. E. W.	FO (ASD)	17. 4.42
36065	—— J. G.	Wg. Cr. (T)(a)	1. 3.42
41802	—— R. P.	FL	25.11.41
88037	—— T. F.	FO	2.11.41
1265	—— W. E.	ASO (WAAF)	28. 9.40
67776	—— W. S.	FO (ASD)	30. 5.42
103938	Priestley, C. E.	PO (ASD)	9.10.41
111118	—— G. D.	PO	17. 7.41
109806	—— G. M.	APO (Tr)	2. 9.41
73352	Priestley, H.	FL (ASD) / EO	1.12.41 / —
61689	—— H. B.	APO (Tr)	1. 2.41
84326	—— K. S.	FO (T) (a)	24. 8.40
110261	—— P. H. W.	PO (T) (s)	9. 5.42
2939	—— S.	ASO (WAAF)	8. 9.41
118949	Priestnall, E.	PO (R)	18.11.41
61560	Priestwood, V.	FO (ASD)	28. 2.42
35279	Prigmore, G.	FL (T) (e)	7. 8.41
42525	Primavesi, B. A.	FL	2. 3.42
108815	Prime, *Rev.* A. E.	SL (Ch)	15.10.41
112856	—— C. W.	PO (ASD)	28. 1.42
107663	—— F. W.	PO (ASD)	3.12.41
85624	—— J. C.	FO	15. 9.14
349886	Primmer, E. A.	WO	1. 2.40
88740	Primrose, C. P.	FO (ASD)	11. 8.41
120340	—— E. A.	PO (O)	25. 4.42
110258	—— E. J. F.	APO (T) (s)	31.10.41
120060	—— T.	FO (M)	13. 3.42
	—— W. H.	GC	1. 7.28
106432	Prince, A. D.	PO (ASD)	8. 9.41
31459	—— A. L.	FL (E)	1.12.41
81221	—— C. E.	FO (T) (s)	17. 6.41
80025	—— C. H.	FL	5.12.39
109652	—— E. J.	PO (ASD)	17.12.41
47405	—— F. E. F.	PO	15. 5.41
116233	—— F. T.	APO (Tr)	26.11.41
110028	—— J. F.	PO (ASD)	24.12.41
107291	—— N. S.	PO (B)	26.11.41
31460	—— P.	FO (E)	14. 9.40
69478	—— R. A.	PO	19. 6.41
	—— R. H. [8*a*]	—	—
	Prince-Cox, A. J.	FO (*ret*)	1. 4.18
77005	Princep, D. W. M.	PO (ASD)	30.12.39
73898	Pring, A. C.	FL (ASD)	1. 3.42
80753	—— F. J. D.	FO (E)	24. 7.41
75220	—— J. A.	SL (ASD)	1.12.41
341699	—— W.	WO	1.10.40
83408	Pring-Rowe, M. F.	FO (T) (e)	1. 7.41
47982	Pringle, A.	PO (ASD) (mc)	18. 1.42
106756	—— A. P.	PO	24. 7.41
63127	—— C. N. S.	PO (T) (e)	22.12.41
103939	—— F. J. [12]	PO (ASD)	9.10.41
117336	—— G. M.	FO (M)	20. 3.42
26064	—— Herbert J.	Wg. Cr.	1. 9.40
118900	—— Henry J.	PO (G)	19. 3.42
62276	—— I. G. St. C.	FO	29. 1.42
47300	—— I. McG.	PO	30.10.40
113232	—— J.	PO (ASD)	5. 2.42
76088	—— J. E.	FO (T) (e)	22.11.40
104521	—— J. M.	PO	9. 8.41
	—— K. W. I.	S	22. 1.41
116318	—— L. C.	APO (Tr)	17.11.41
100408	—— N.	APO (Tr)	22. 5.41
75806	—— *Sir* Norman Hamilton	FL (E)	1. 3.42
62074	—— Norman Henry	FO (ASD)	7. 3.42
89509	—— S. J.	FO (ASD) (mt)	17.12.41
78022	—— T. A.	FO (T) (s)	9. 9.41
81019	Pringle-Wood, J.	FO	26. 5.41
	Prinsep, D. W. McL.	Hon.FL	13. 2.39
79009	—— N. J. A. L.	SL (ASD)	1. 7.41
41061	Prioleau, A. S. W.	FL	3. 9.41
44025	Prior, A.	FO (T) (e)	6. 3.41
4367	—— A.	ASO (WAAF)	4. 3.42
115734	—— A. E.	PO	27. 1.42
63114	—— Alfred S.	FO (T) (a)	15. 8.41
590041	—— Arthur S.	WO	15. 3.41
11196	—— C. G.	Wg. Cr. (A)	1. 6.40

Personal No.	Name.	Rank.	Seniority.
86220	Prior, F. S.	FO (ASD)	27. 8.41
37611	—— G. W.	SL	1. 9.41
88066	—— H. B.	FO (ASD)	30. 9.41
102797	—— J. R.	FO (D)	1. 8.41
86248	—— O. R. C.	PO (ASD)	4. 8.41
112748	—— R. H.	PO	1.11.41
62714	—— T. V.	APO (ASD)	21. 3.41
103440	—— W. H.	APO (Tr)	27. 6.41
514216	—— W. S.	WO	1. 9.41
76987	Prisley, J. A.	FL (B)	1. 3.42
86303	Pritchard, A. H.	FL (M)	8.10.41
101703	—— A. J.	PO (ASD)	18. 9.41
214	—— A. S.	Sq. O (WAAF)	3.11.38
2770	—— B. M.	ASO (WAAF)	25. 8.41
90092	—— C. A.	SL	1.12.41
66994	—— C. E.	APO (Tr)	25. 4.41
106602	—— C. M.	PO (ASD)	12.11.41
90347	—— C. R.	SL	13. 4.41
39020	—— David C.	FL	3. 9.40
100606	—— Donald C.	PO (G)	28. 6.41
83769	—— D. L.	FO (ASD)	29. 6.41
46566	—— E. C.	PO (T) (e)	9. 9.41
505324	—— Edward E.	WO	1. 8.40
110174	—— Edgar E.	PO (ASD)	31.12.41
106383	—— F. R.	PO (T) (s)	8. 8.41
87202	—— F. S.	FO (ASD)	18.10.41
	—— H. C. [6]	—	—
48356	—— F. W.	PO (T) (e)	7.10.41
104138	—— H. C.	PO (ASD)	15.10.41
590128	—— H. G.	WO	1. 1.41
40136	—— J. A.	FL	12. 2.41
365976	—— J. R.	WO	1.11.40
113682	—— J. T.	APO (Tr)	31.10.41
83305	—— J. W.	FL (B)	1. 6.42
74544	—— L. A. T.	FL (ASD)	30. 1.40
114399	—— M. S. F.	PO	23.12.41
79521	—— O.	FO	15. 5.41
69210	—— R. D.	APO (Tr)	29. 4.41
101959	—— R. G.	APO (Tr)	31. 5.41
103940	—— S. C.	PO (ASD)	9.10.41
34201	—— S. G.	SL	1. 6.40
562851	—— T.	WO	15.11.41
46278	—— T. A. M.	PO (T) (e)	22. 8.41
88892	—— W.	FO (B)	3.10.41
78249	—— W. A.	FL (L)	3. 4.40
46964	—— W. F.	PO (ASD)	24.12.41
63465	—— W. H. B.	FO	8 .4.42
67299	—— W. J.	APO (Tr)	7. 2.41
63018	—— W. W.	APO (Tr)	31. 3.41
74211	Pritchett, H. J.	FL (ASD)	1. 3.42
244	—— I. P.	ASO (WAAF)	22. 9.39
	—— J.	PO (ASD)	27. 9.39
	—— N. A. P.	GC	1. 9.41
65389	—— R.	APO (Tr)	28. 4.41
31239	—— W. J. A.	SL (E)	1. 6.42
106340	Pritty, H. W.	PO (A)	14.11.41
111877	Privett, A. W.	APO (Tr)	26. 9.41
68380	—— J.	APO (Tr)	8. 3.41
89567	Prizeman, D. J. C.	FO (E)	21. 3.42
65061	Probert, R. D. R.	FO (ASD)	10. 3.42
41321	Proby, C. C.	FL	3. 9.41
115372	Probyn F. E. C.	APO (Tr)	14.11.41
	—— H. M.	AC	1. 7.40
63054	Procter, *Rev.* A. H.	SL (Ch)	4. 3.41
21246	—— B. T.	SL (A)	1.12.41
3981	—— D.	ASO (WAAF)	17.11.41
62334	—— F. D.	PO	9. 3.41
114400	—— Gordon, A.	PO	23.12.41
64830	—— George A.	PO (A)	21. 6.41
26044	Procter, G. H. H.	Wg. Cr. (T) (e)	1. 9.40
85636	—— J.	FO	25. 9.41
42435	—— J. R. E.	FL	30. 3.42
107928	—— P.	APO (T) (e)	17.10.41
113216	—— P. C.	PO	21.11.41
41737	—— P. M.	FL	2.10.41
84661	—— T. F.	FO	4. 9.41
5723	—— V. P. E.	S (PMNS)	6. 2.42
44139	—— W. C.	FO (T) (s)	9. 5.40
39116	Proctor, A. A.	FL	3. 9.40
4753	—— A. D.	ASO (WAAF)	27. 5.42
118950	—— A. J. C.	PO	24. 1.42
75050	—— A. M. W.	FL (ASD)	1. 3.42
358175	—— B.	WO	1. 9.41
72920	—— C. A.	FL (ASD) (en)	1.12.41
67126	—— E.	FO (T) (s)	21. 2.42
72310	—— E. H. [23*b*]	SL (E)	1. 3.42
85666	—— F. A.	FO	21. 9.41
27013	—— G. E. F. [13]	SL	1.12.41
60769	—— G. H.	FO	14. 1.42
112228	—— J. D.	PO (ASD)	21. 1.42
44131	—— J. E.	FL	24.11.41
91050	—— R. V.	FL (B)	1.12.41
79969	—— S.	FO (E)	24. 7.41
104815	—— S. T.	PO (ASD)	15.10.41
348496	—— T.	WO	1. 3.40
505054	—— T. L.	WO	1. 3.41
69847	—— Wm.	APO (Tr)	8. 5.41
364230	—— Wm.	WO	1. 9.41
78950	—— W. A.	FO (T) (e)	2. 9.41
119143	Proddow, B. F.	PO	24. 1.42
21202	Proffitt, C. A.	SL (A)	1. 6.40
86941	Proger, G. W.	FO (R)	18.10.41
119605	Prole, R. W. A.	APO (Tr)	13. 2.42
	Proper, J. B.	—	—
47712	Prosho, W. G.	PO (E)	9. 4.41
90742	Prosser, D. H.	FL (ASD)	1. 9.40
66415	—— D. S.	APO (Tr)	5. 5.41
102363	—— E.	APO (Tr)	21. 3.41
100237	—— E. K.	APO (Tr)	10. 3.41
88569	—— H. K.	FO (ASD)	29.11.41
87712	—— L. S.	FO (B)	22.10.41
61865	—— T. M.	FO (M)	18. 2.41
64652	Prothero, W. I.	APO (Tr)	19. 4.41
110488	—— W. G.	PO (ASD)	31.12.41
44779	—— W. M.	FO	7. 8.41
88600	Protheroe, C. J.	PO (ASD)	9.12.40
13228	—— E. J.	Wg. Cr.	1. 9.41
82371	—— L. R.	FO (ASD)	16. 7.41
111352	Proud, E. B. [21*a*]	PO (ASD)	7. 1.42
	—— H. J. G. E. [22*c*]	GC	1. 3.42
75631	Proudfoot, A. D.	FL (B)	1. 3.42
113580	—— C. McA.	PO (ASD)	12. 2.42
102411	—— E. H.	APO (Tr).	27. 5.41
67167	Proudlove, C. B.	APO (T) (s)	16. 5.41
111108	—— D. E.	PO	11. 7.41
115887	—— F. W.	APO (T) (a)	14. 1.42
69064	—— H.	APO (Tr)	20. 3.41
514827	—— R.	WO	1. 6.41
	Prouse, J. B.	FO (*ret*)	27. 1.20
45874	Prout, G. H.	FO (ASD)	29. 3.41
80668	—— G. N.	FO (ASD)	14. 3.41
83037	Provan, G. W.	FO (ASD)	29. 6.41
78789	Provis, L. E.	FL (ASD)	1. 6 42
42358	Prowse, H. A. R.	FL	1. 6.42
1112	—— H. B. B.	SO (WAAF)	1. 6.42
4855	—— J.	ASO (WAAF)	3. 6.42
241624	—— P.	WO	1.10.40
110690	Pruce, H.	APO (Tr)	13. 8.41
37773	Pruddah, A. R.	SL	1. 9.41

Personal No.	Name.	Rank.	Seniority.
101558	Pruden, D. H.	PO	3. 7.41
120586	Prudhoe, R.	PO (o)	4. 3.42
356380	Pryce, A. N.	WO	1. 8.40
61408	—— C. A.	FO (ASD)	28. 7.41
21337	—— F. D.	FL (A)	1. 9.41
108176	—— R. E. H.	PO (R)	10.12.41
75012	—— W. G.	FO (ASD)	10.10.39
39564	Pryde, D. D.	SL	1.12.41
73353	—— G. M.	FO (ASD)	7. 9.39
73354	Pryer, F. J. M.	FL (T) (e) EO	1. 5.41 —
44036	—— F. W. T.	FO (ASD)	28. 2.41
46048	—— J. P.	PO (T) (e)	6. 9.41
4104	—— V. H.	ASO (WAAF)	1.12.41
	Pryor, A. D.	GC (*ret*)	1. 7.38
	—— A. S. A. [7]	—	—
65856	—— E.	APO (Tr)	25. 4.41
85502	—— H. W.	FO (E)	25.11.41
78423	—— J. R.	FO (E)	13. 5.41
102301	—— R. G. N.	PO	23. 7.41
43674	Pryse, P. P.	FL (ASD)	1. 6.42
42881	Publicover, E. F.	FL	18. 5.42
78103	Puckle, A. M.	FL (B)	1. 3.42
106601	—— G. M.	PO (ASD)	12.11.41
11245	Puckridge, C. P.	SL (A)	1.12.40
61051	—— F. A.	PO	16. 2.41
117797	—— H. V.	PO (ASD)	25. 3.42
348872	Puddy, F. L.	WO	1.10.40
17222	Pudney, W. G.	FO (RAFO)	16. 4.30
65019	—— J. S. [8*b*]	FO (ASD)	25. 4.42
108843	Pudsey, E. E.	PO	2.10.41
45493	Pugh, A.	FO (T) (e)	3.10.40
67171	—— A. R.	FO (ASD)	16. 5.42
114021	—— B. B.	PO (ASD)	12. 2.42
20116	—— C. R. V.	SL	1. 7.36
81737	—— D. W.	FO (ASD)	12. 6.41
106599	—— F.	PO (ASD)	12.11.41
121348	—— H. G.	PO (O)	1.11.41
45913	—— Henry L.	PO (T) (e)	6. 9.41
106600	—— Hugh L.	APO (ASD)	12. 9.41
102207	—— I. D.	PO (ASD)	25. 9.41
85629	—— J. A.	FL (D)	24. 9.41
72174	—— J. H. L. [24]	SL (E)	1.12.41
105569	—— J. P.	PO (R)	30.10.41
122824	—— J. R.	PO	1. 5.42
60930	—— K. A.	FO (ASD)	7. 2.42
46924	—— K. W. T.	PO	18.11.41
3247	—— M. L.	ASO (WAAF)	29. 9.41
117341	—— R. C. B.	FO (M)	30. 1.42
121364	—— R. H.	PO	13. 2.42
85503	—— Richard, M. [22*c*]	FO (E)	5. 6.41
42883	—— Robert M.	FL	20. 4.42
47100	—— M. R. D.	PO (ASD)	21. 8.41
2207	—— S. M.	ASO (WAAF)	28. 6.41
514160	—— T.	WO	1. 9.41
112855	—— T. H.	PO (ASD)	28. 1.42
40137	—— T. P.	SL	1. 3.42
74821	Pugh-Davies, C. F.	FL (ASD)	1.12.41
43552	Pughe R. F. H.	FO	13. 5.41
67867	Pughe-Evans H.	APO (Tr)	14. 3.41
581416	Pugsley, J. D. R.	WO	1. 4.42
103021	Pugson, P. T. E.	PO	19. 7.41
45790	Puleston, C.	PO (ASD)	6. 2.41
119650	—— G. A.	PO (ASD)	15. 6.42
	Pulford, C. W. H. [159]	AVM	1. 4.39
514048	Pulker, G.	WO	1. 9.41
105821	Pullan, G. W.	PO (E)	14.11.41
89178	—— H.	FO (ASD)	16.12.41
21380	—— J. R.	FL (A)	1.12.41
43409	Pullan, W.	FL (E)	1.12.41
	—— W. G. [25*b*]	—	—
74920	Pullar, L. J. L.	SL (ASD)	1.12.41
510066	Pullen, A. L.	WO	1. 1.42
44313	—— E.	FO	30. 7.41
66522	—— E. J.	FO	16. 3.42
	Pulleng, E. [8]	—	—
84899	Pullin, R. A.	PO	14.12.40
85896	Pulling, G. B.	FO	13. 4.41
107891	Pullinger, G. F.	PO (ASD)	3.12.41
117412	Pullman, A. O.	PO	28. 2.42
104729	—— B. J.	APO (ASD)	8. 8.41
60582	Pullum, E. C. R.	FO (R)	26. 9.41
122737	—— K. F.	PO	10. 4.42
106598	Pulman, W. H.	PO (ASD)	12.11.41
78688	Pulton, J. A.	FO (G)	16. 5.41
60001	—— R. L. [22*c*]	FO (E)	14. 4.42
109974	Pulvermacher, M. E.	PO (T) (s)	10. 3.42
47290	Pumfrey, P. R.	PO	24.11.41
	Pumphrey, F. A.	SL (ASD)	26. 8.41
90284	—— R. E. W.	FL	3. 9.40
110583	Punchard, C. A.	PO (G)	1.11.41
114537	—— C. W.	APO (Tr)	3.11.41
510752	Puncher, C. L. G.	WO	1. 5.40
42724	Punshon, J. K.	PO	18. 5.40
200701	Punter, V. E.	WO	1. 2.37
101944	Punton-Smith, S.	APO (Tr)	31. 5.41
45668	Punyer, R.	FO (ASD)	31. 3.42
107890	Puplett, E. A. R. [22*a*]	PO (ASD)	3.12.41
82680	—— H. R.	FO	27. 7.41
84424	Purbrick, J. S.	FO (ASD)	16. 8.41
65805	—— W. T. J.	APO (Tr)	24. 4.41
82282	Purcell, H. K.	FO (ASD)	1. 7.41
63118	—— P. R.	PO (T) (a)	8. 9.41
70633	Purcer Smith, H. C.	SL (M)	1. 6.41
109577	Purchase, P. J.	PO (A)	26.12.41
68098	Purdam, I.	PO (A)	2. 8.41
69658	Purday, A. E.	APO (Tr)	1. 2.41
43510	Purdie, A.	FL (ASD)	1. 3.42
77608	—— *Rev.* A. B.	SL (Ch)	16. 2.40
86559	—— I. R.	FO (ASD)	16.10.41
	Purdin, W. E.	GC	1. 3.41
74655	Purdy, E. L.	FL	25. 9.40
79691	—— J. L.	FO (ASD)	26.12.40
82453	—— J. R.	FO (ASD)	22. 7.41
1965	—— J. S.	ASO (WAAF)	19. 5.41
77598	—— T. B.	FL (M)	6. 2.41
220951	Purkiss, J.	WO	1. 5.41
80175	Purnell, C. J.	PO (ASD)	19. 5.41
111594	—— F.	PO (ASD)	14. 1.42
119498	—— R. G.	PO	26. 3.42
119377	—— S. G.	APO (Tr)	27.11.41
	Purnell-Edwards, A. R.	S (PMNS)	1. 4.41
61802	Purser, A. H.	APO (Tr)	8. 3.41
109989	—— D. N.	PO	20. 9.41
103941	—— J. W.	PO (ASD)	9.10.41
91107	—— J. W. G.	FL (B)	1. 9.40
79970	—— P. C.	FO (E)	24. 7.41
115010	—— R. J.	PO	6.12.41
81602	—— R. W. K.	FL (M)	2. 7.41
109888	—— W. F.	APO (Tr)	30.10.41
113308	—— W. W.	PO (E)	20. 2.42
31240	Pursey, S. J.	SL (E)	1. 3.42
590632	Purslow, R. D.	WO	1. 7.41
63036	Purssell L. F. B.	PO (E)	13. 6.41
62091	Purt, W. H.	WO	1. 6.41
3102	—— D. P.	ASO (WAAF)	22. 9.41

Personal No.	Name.	Rank.	Seniority.
514138	Purver, J. W. F.	WO	1. 4.41
2268	Purves, A. M.	ASO (WAAF)	5. 7.41
31292	—— J. P. W.	FL (E)	1. 6.41
43238	—— W.	FL (ASD)	1. 3.42
118180	Purvis, F.	PO (G)	3. 1.42
64473	—— G. F.	APO (Tr)	31. 3.41
16228	—— H. A.	Wg. Cr.	1. 6.40
107907	—— J. A.	PO (ASD)	8.12.41
350566	—— M. P.	FL (E)	1.12.41
103942	—— S.	PO (ASD)	9.10.41
82866	—— V.	FO (ASD)	29. 7.41
103943	Pusey, F. H.	PO (ASD)	9.10.41
120587	—— F. R. C.	PO	7. 1.42
104896	—— H. K.	PO (ASD)	25.10.41
42260	Pushman, G. R.	FO	16. 6.41
115310	Putman, A. J.	PO (G)	19. 1.42
113233	—— S. H.	PO (ASD)	5. 2.42
77690	Putt, A. J.	FL (G)	16. 4.42
37519	—— A. R.	SL	1. 9.41
45571	—— L. G.	FL (ASD)	1. 6.42
43809	—— W. C.	FL (ASD)	1. 6.42
108948	Puttock, J. A.	PO	3.10.41
505756	Putz, W. E.	WO	1.11.40
117933	Puxley, W. G. V.	PO (G)	7. 3.42
84139	Puxon, F. E. M.	FO (ASD)	13. 8.41
81300	Puzey, G. A.	FO (E)	12. 8.41
111838	Pyatt, H. J.	PO (E)	6. 2.42
102433	Pybus, A. E.	APO (Tr)	10. 6.41
119042	—— C. W.	PO (R)	18.11.41
117599	—— R. C.	PO (ASD)	5. 8.41
47945	Pye, A. E. G.	APO (T) (S)	11.12.41
108748	—— C. A.	PO (ASD)	10.12.41
115011	—— C. F.	PO (ASD)	28. 2.42
66503	—— J. W.	FO (G)	16. 5.42
117513	—— N. C.	PO	19.12.41
122237	—— R. F.	PO	7. 3.42
33517	—— R. W.	FL	23.12.41
122983	—— T. J.	PO (G)	1. 5.42
654	—— T. M.	SO (WAAF)	1. 6.42
46226	—— W. A.	FO (T) (S)	8. 5.41
122868	—— W. D.	APO (Tr)	16. 3.42
	Pye Smith, J. M.	FL (ASD)	1. 9.39
26245	Pyke, A.	Wg. Cr. (T) (e)	1. 3.41
116216	—— A. C.	APO (Tr)	16.11.41
61759	—— H. M.	APO (Tr)	4. 3.41
83007	—— W. G.	FO (T) (S)	31. 7.41
115012	Pykett, R. H. A.	PO (A)	4. 3.42
122738	Pyle, A. H. J.	PO	10. 4.42
114022	—— B. W.	PO (ASD)	12. 2.42
76173	—— F.	SL (AAS)	12. 5.41
101191	—— J. N.	PO (ASD)	11. 9.41
122669	Pyne, A. W.	APO (Tr)	27. 3.42
41062	—— B. F.	FL	3. 9.41
04179	—— C. D.	FL (*ret*) SL (ASD)	1. 7.25 16. 3.41
77125	—— C. S.	FO (G)	2. 3.41
114477	—— D. J. O.	PO (G)	24.10.41
116199	—— P.	APO (Tr)	13.11.41
	—— R.	GC	1. 3.41
1445	—— W. C.	WO	11.11.39
104816	Pynsent, C. B.	PO (ASD) (mc)	15.10.41
04181	Pyper, H. C.	FL (*ret*) SL (ASD)	1. 7.26 1.12.41
115888	—— J. G. M.	PO (ASD)	17. 2.42
122971	Pyrah, S. H.	PO (O)	2. 5.42
73355	Pytches, G. J.	EO FL (ASD)	— 1.12.41
102012	Pythian, C.	APO (Tr)	24. 6.41

Personal No.	Name.	Rank.	Seniority

Personal No.	Name.	Rank.	Seniority.
	Q		
	Quaife, A. P. [12a]	Capt.	—
81747	—— J. A.	FO (ASD)	4. 7.41
80306	—— A. H.	PO (ASD)	1.12.41
68416	Quail, J. M.	APO (Tr)	18. 3.41
108526	Quaile, A. N.	PO	11.10.41
64969	Qualtrough, J. M.	PO (T) (S)	23.11.41
73470	Quance, A. L.	FL (ASD)	30.10.40
48436	Quane, G.	APO (T) (S)	12. 2.42
60931	Quann, W. J. R.	FO (ASD)	7. 2.42
82731	Quant, R. E.	WO	1. 3.40
80200	Quarendon, R. M.	PO	9. 7.41
2577	Quarrie, G. T.	ASO (WAAF)	11. 8.41
72921	Quarrington, C. A. G.	FO (T) (S)	3. 9.39
31293	—— J. B.	SL (E)	1. 6.42
	Quartermain, G. F. [25d]	—	—
78848	Quartermaine, A. H.	FL	1. 4.42
65942	—— A. J.	APO (Tr)	2. 5.41
44011	—— R. F.	FO (T) (e)	16. 5.41
66285	Quarterman, S. H.	APO (Tr)	17. 3.41
84900	Quas, R. D.	FO (G)	23. 9.41
21060	Quayle, A. A.	Wg. Cr. (E)	1.12.40
68509	—— G. M.	APO (Tr)	3. 4.41
85848	—— I. S.	PO (ASD)	16. 9.40
	—— P. R.	FL (CC)	3. 4.39
120224	——	PO (R)	18.11.41
65652	—— W. T.	FO (ASD)	2. 5.42
	—— *Miss* L. P. [27]	—	—
115130	Quelch, B. H.	PO	30.12.41
68274	Quenet, N. G.	PO (ASD)	6. 8.41
508580	Quennell, H. J.	WO	1. 6.41
48207	Quested, E.	APO (T) (e)	22.1.42
115764	Quevatre, L. A.	PO (O)	22. 8.41
64076	Quick, A.	APO (Tr)	1. 2.41
104149	—— C. D.	PO (ASD)	15.10.41
75153	—— D.	FL (A)	1.12.41
40428	—— F. G.	FL	25. 6.41
66576	—— H. J.	FO	11. 5.42
105570	—— K. D.	PO (ASD)	30.10.41
100983	—— R.	FL (N)	27. 5.42
72175	—— S. P.	SL (E)	1.12.41
87887	Quiggin, F. W.	FO (T) (e)	9. 6.42
119913	—— P. R. A. C.	APO (T) (e)	29. 4.42
2867	Quill, E. A.	ASO (WAAF)	1. 9.41
32110	—— J. K.	FO (RAFO)	9. 4.33
101120	—— M. J.	PO (ASD)	2. 7.41
108749	Quilleash, W. K.	PO (ASD)	10.12.41
77438	Quilter, E. G. C.	FL (ASD)	1. 6.42
120939	—— H. G.	PO (O)	23. 4.42
111101	Quin, C. K.	PO	16. 6.41
72344	Quin, D. R. S. P. [24a]	SL (E)	1. 3.42
106463	—— *Rev.* T. R.	SL (Ch)	12. 8.41
45474	Quincey, G. J.	PO (T) (S)	23.11.41
106597	—— L. J.	PO (ASD)	12.11.41
102123	Quine, P.	PO	12. 7.41
08062	—— S. L.	GC (T) (S)	1. 9.41
355637	Quinian, F. J.	WO	11.11.39
349449	—— G. J.	WO	1.10.40
82823	—— H.	FO (ASD)	22. 7.41
357706	—— J. W.	WO	1. 6.40
84721	Quinn, F. E. A.	FO (O)	11. 8.41
66889	Quinn, F. J.	APO (Tr)	28. 3.41
116408	—— H. E.	PO (O)	7. 3.42
46955	—— G. D. P.	PO	16.10.41
60409	—— G. R.	PO (T) (S)	24. 1.41
118425	—— James	PO	28.12.41
69268	—— John	APO (Tr)	7. 5.41
111151	—— Joseph	WO	1. 6.40
72584	—— J. V.	FL (M)	21. 3.40
75919	—— V. H.	FL (E)	1.12.41
125118	—— W. A. P.	APO (Tr)	31. 3.42
114023	—— W. J.	PO (ASD)	14.12.41
	Quinnell, A. G.	FO (*ret*)	1. 8.19
120059	—— C. P. F.	FO (M)	13. 3.42
	—— J. C.	AC	1. 7.35
121240	Quinney, R. A.	PO (O)	1 .5.42
113836	Quinton, A. E.	PO	18.11.41
61760	—— J.	APO (Tr)	4. 3.41
115714	—— J. A.	PO (O)	27. 1.42
73356	Quirk, J.	FO (ASD)	7. 9.39
42646	Quirke, J. P.	FL	24. 3.42
76926	Quittenden, H.	FL (G)	4. 2.42
66121	—— J. L.	PO (ASD)	10. 5.41
4385	Quixley, I. J.	ASO (WAAF)	25. 3.42
46824	Quorn, R.	PO (T) (ee)	9. 5.41
100455	Qusklay, J. A. B.	APO (Tr)	1. 7.41
87965	Quye, R. V.	FO (ASD)	20. 9.41

Personal No.	Name.	Rank.	Seniority.
	R		
37209	Rabagliati, A. C.	Wg. Cr.	1. 6.42
89256	—— D. N.	FO (A)	25. 1.42
60118	—— F. A.	FO	14. 1.42
73900	—— H. V.	FL (ASD)	27. 8.41
33493	Raban, M. C.	FL	9.10.41
31111	Rabbitts, E. A.	SL (E)	1. 9.40
87605	—— L. A.	FO (E)	8. 8.41
110263	Rabin, Y. L.	APO (T) (e)	31.10.41
103208	Rabjohn, J. C.	PO (ASD)	8.10.41
78689	Rabnitt, A. G. A.	FL (G)	16. 5.42
90226	Rabone, J. H. M.	FL	7. 9.40
36179	—— P. W.	FL	3. 9.41
119043	Raby, A. T.	PO (R)	18.11.41
66457	—— B. W.	PO (A)	12. 7.41
62014	—— D. J.	FO	9. 3.42
21304	—— P.	SL (A)	1. 6.42
123004	—— R. K.	PO	7. 3.42
	—— V. H. [27]	—	—
85578	—— W. J.	FO (A)	1. 7.41
101704	Race, A.	PO (ASD)	18. 9.41
77367	—— G. E.	FL (ASD)	29. 7.41
84901	—— W. F.	PO (G)	23. 9.40
101400	Racher, A. S. G.	APO (Tr)	4. 7.41
77806	Racine-Jaques, R. D.	FO (T) (S)	1. 9.40
91128	Racker, R. N. C.	FL (B)	1. 3.42
111839	Rackham, E. H.	PO (R)	6. 2.42
104466	—— J. C.	PO	2. 8.41
73357	—— R. J.	FO (T) (e) / EO	7. 9.39 / —
105191	Rackow, G. M.	PO (O)	9. 8.41
90559	Radbourne, R. P. J.	SL	1. 3.42
67526	Radcliffe, A.	FL (M)	13. 5.41
63343	—— A. C.	APO (Tr)	3. 4.41
110489	—— B. A.	PO (ASD)	31.12.41
107764	—— C. K. J.	PO (A)	6.12.41
3010	—— E. R.	ASO (WAAF)	15. 9.41
114024	—— G. D.	PO (ASD)	12. 2.42
100267	—— G. W.	APO (Tr)	5. 4.41
114025	—— H.	PO (ASD)	12. 2.42
122312	—— H. A.	PO (G)	1. 5.42
91118	—— H. C.	FL (B)	30. 6.40
327485	—— J. C.	WO	26. 9.39
67172	—— M. G.	PO (ASD)	16. 5.41
80754	—— N. E.	FO (E)	24. 7.41
105947	—— R.	PO (ASD)	5.11.41
119045	—— T. W.	PO (R)	18.11.41
512822	Raddon, A. J.	WO	1. 6.41
45006	Radford, A. A.	FO (A)	13.12.41
78920	—— A. S.	FL (T) (S)	26. 7.41
73358	—— B. N.	FL (ASD)	1.12.41
62560	—— C. G.	APO (Tr)	15. 3.41
32233	—— D. S.	Wg. Cr.	1. 6.41
87888	—— E. A. B.	FO (ASD)	8.11.41
113684	—— E. R.	APO (Tr)	1 11.41
108193	—— G. L.	APO (Tr)	28. 6.41
80939	—— H. D. H.	FO (ASD)	19. 6.41
03944	—— H. G.	PO (ASD)	9.10.41
	—— J.	WO	1. 8.39
4545	—— M. C.	FL (ASD)	1. 3.42
113587	—— R.	PO (ASD)	12. 2.42
3849	—— R. E.	ASO (WAAF)	3.11.41
05573	—— R. W.	PO (ASD)	30.10.41
	Radge, G. W.	FL (CC)	18. 4.42
3131	—— T. A.	FO (T) (e)	2. 3.42
120360	Radik M. A.	PO (ASD)	12. 5.42
107704	Radleigh, J. R. Y. [18a]	PO (ASD)	6.12.41
47682	Radley, N.	PO (T) (e)	28.10.41
83263	—— R. S.	FO	4. 8.41
80628	—— W. A.	FO (T) (e)	17. 9.41
101756	Radmilovic, P.	PO (ASD)	4. 9.41
363700	Radmore, R. J.	WO	1. 4.42
	Rae, D. A.	FO	1. 1.40
105272	—— E. J.	PO (R)	18.10.41
1624	—— E. M.	ASO (WAAF)	19. 2.41
73359	—— F. H.	FL (ASD)	1.12.41
80529	—— F. S.	FL (M)	4. 6.41
	—— F. S. [7]	—	—
69988	—— G. C.	FO (M)	13. 6.41
105572	—— G. R.	PO (ASD)	30.10.41
87603	—— H. G.	FO (E)	8. 8.41
70560	—— J. P.	FL	8. 3.41
68371	—— J. S.	APO (Tr)	4. 3.41
121863	—— P. McP.	APO (Tr)	5.1.42
116337	—— R.	APO (Tr)	9.12.41
32142	—— R. A. R.	Wg. Cr. (T) (a)	1. 3.41
88152	—— S. W.	FO (E)	1. 2.42
115013	Rae-Martin, A. A.	PO (T) (e)	10. 6.42
3148	—— P. M.	ASO (WAAF)	22. 9.41
84118	Raeburn, D. A.	FO (ASD)	23.12.40
18145	—— H. W.	Wg. Cr.	1. 3.42
114478	—— R. R.	PO (ASD) (mt)	19. 2.42
35295	Raeside, J.	FL (T) (a)	7. 7.41
119655	Raffe, G.A.	PO (G)	27. 3.42
121931	Raffael, A. M.	PO	1. 5.42
60798	Raffaelli, F. H.	FO (O)	25. 1.42
69586	Raffan, G. A.	PO (ASD)	20. 8.41
90938	—— J. T.	FO	20. 6.41
66831	Raffle, D. J.	APO (Tr)	19. 3.41
2178	Raffles, D. M.	ASO (WAAF)	30. 6.41
75701	—— R. L. S.	FL (ASD)	1.12.41
109266	Rafford, D. K.	PO (ASD)	17.12.41
	Ragg, R. L.	GC	1. 6.41
69013	—— T. F. A.	APO (Tr)	26. 2.41
65287	Raggatt, F. C.	APO (Tr)	25. 4.41
80940	Raggett, E. L.	FO (ASD)	19. 6.41
120229	Rahill, F. P.	APO (T) (a)	13. 5.42
80538	Raikes, H. V. A. M.	FL (L)	29. 5.40
40429	Rail, J. R. J.	FL	27. 6.41
80131	—— W. D.	PO	29. 6.41
581030	Railton, K.	WO	1. 1.42
3850	—— M.	ASO (WAAF)	3.11.41
76084	—— R.	FL (ASD)	1. 3.42
100776	—— T. N.	PO (ASD)	4. 9.41
112491	—— W. G.	PO	14.10.41
105315	Rainbow, B. P.	PO (E)	14.11.41
353870	—— G.	WO	1. 1.41
28601	—— J. W.	WO	1. 6.40
119044	—— W. E.	PO (R)	18.11.41
103945	Raine, A.	PO (R)	9.10.41
79971	—— B.	FO (E)	24. 7.41
37022	—— J. J.	Wg. Cr.	1. 3.42
120292	—— J. R.	APO (Tr)	—
65727	—— T. B.	APO (Tr)	1. 2.41
81754	—— T. F.	FL (ASD)	10. 5.41
110268	—— T. L.	PO (T) (S)	10. 3.42
119046	—— W.	PO (R)	18.11.41
107292	—— W. A.	PO (ASD)	26.11.41
90939	Raines, R. J. H.	FL (M)	23. 5.40
62465	Rainey, F. T.	FO (ASD)	17. 2.42
42436	Rainford, J. R.	FL	9.12.41
82213	—— R. W. B.	PO (G)	3. 1.41

Personal No.	Name.	Rank.	Seniority.
2754	Rainforth, W. O.	FO (B)	18. 7.41
41869	Rainier, P. H. O'C.	PO	23. 9.39
109478	Rains, C. G.	PO (A)	26.12.41
110577	—— W. F.	PO	1.11.41
313873	Rainsbury, S. T.	WO	22. 3.37
37507	Rainsford, F. F.	Wg. Cr.	1. 3.42
87612	—— *Rev.* R. F.	SL (Ch)	1.11.40
100803	Raiswell, N. R.	APO (Tr)	1. 2.41
	Rait, D. A.	PO (CC)	17. 2.42
89644	Raithby, A. S.	PO (T) (S)	22.11.40
89484	Raleigh, H. M.	PO (ASD)	13.12.40
85866	—— R. A.	FO (ASD)	1. 6.41
87338	Raley, *Rev.* A.	SL (Ch)	1.11.40
108903	Ralli, C. S.	PO (ASD)	25.10.41
2916	—— D. [15]	ASO	8. 9.41
61069	—— E. J.	FO (ASD)	16.10.41
590723	Ralls, L. F.	WO	1.10.41
103704	Ralph A. R.	APO (Tr)	22.11.41
77662	—— C.	FL (ASD)	1. 6.42
60448	—— D.	PO (ASD)	3. 2.41
119047	—— *Rev.* F. G.	SL (Ch)	27. 1.42
68623	—— H.	APO (Tr)	1. 5.41
42078	—— H. K.	FL	18.11.41
350613	—— Jack	WO	15. 5.40
121073	—— John	PO	28. 4.42
507876	—— John	WO	1. 4.41
103946	—— R. C.	PO (ASD)	9.10.41
79526	—— R. J.	FL	1. 4.42
370182	—— R. R. R.	WO	1. 8.40
65728	—— W. H.	APO (Tr)	1. 2.41
964	Ralphs, M. E.	ASO (WAAF)	3. 8.40
35193	—— W. J.	SL (T) (a)	1. 6.42
100580	Ralston, I.	PO	17. 5.41
47650	—— J. R. G.	PO	3.12.41
562	—— M. F.	SO (WAAF)	1. 2.42
82938	—— O. S.	FL (M)	30. 7.41
66530	Ramachandran, P. C.	FO	5. 1.42
	Ramage, D. C. [27]	—	—
109271	—— G.	PO (ASD)	17.12.41
118296	—— R. F.	PO (R)	24.12.41
115437	—— W. N.	PO	6.12.41
	Rambaut, C. S.	FL (ASD)	1. 9.39
	—— G. [6]	—	—
72367	—— J. D.	FL (M)	23. 9.39
82992	Rampling, C. D.	APO (G)	26. 7.40
34248	—— K. J.	Wg. Cr.	1.12.41
	—— M. G. S.	ASO (WAAF)	8. 8.39
	—— W. [21]	—	—
68647	Ramsay, C. N.	APO (Tr)	12. 5.41
74873	—— C. S.	FL (ASD)	1. 9.39
68051	—— D. A.	APO (Tr)	30. 4.41
106743	—— D. G.	APO (Tr)	22. 8.41
109727	—— D. W. C.	PO (T) (S)	19.1.42
118506	—— E. S.	PO	28. 3.42
	—— G. [6]	—	—
107882	—— G. D.	PO (ASD)	3.12.41
77719	—— G. Hugh	FL (ASD)	18. 3.41
79972	—— G. Hutcheson	FO (E)	24. 7.41
445	—— G. M. I.	SO (WAAF)	1.12.41
85667	—— I. McT.	FO	21. 9.41
72367	—— J. D.	SL (M)	1. 6.42
193	—— M. G. S.	SO	1. 2.42
	—— M. L. M.	S (PMNS)	1. 4.41
62658	—— N. H. D.	FO	19. 3.42
46606	—— R. F. H.	PO (G)	4. 9.41
116080	—— T. E. P.	PO	14. 2.42

Personal No.	Name.	Rank.	Seniority.
84644	Ramsay, W. A.	FL (N)	2. 9.41
109708	—— W. C.	PO (ASD)	24.12.41
102454	—— W. L.	APO (Tr)	17. 6.41
119480	Ramsay-Fairfax-Lucy, B. F.	APO (Tr)	22.11.41
125266	Ramsbotham, J. H.	APO (Tr)	19. 4.42
332819	—— Harold	WO	4. 9.37
106740	—— Harry	APO (Tr)	19. 8.41
63844	—— N. A.	PO	20. 4.41
29116	Ramsbottom-Isherwood, H. N. G.	Wg. Cr.	1.12.40
44728	Ramsden, A. M. R.	FO (E)	25.11.41
88735	—— Ernest	FL (ASD)	1. 3.42
114479	—— Edwin	PO (E)	19. 2.42
107420	—— E. H.	PO (ASD)	26.11.41
1	—— M.	S (PMNS)	9. 9.41
286	—— O. A.	FLO (WAAF)	1. 2.42
66856	Ramsell, B.	APO (Tr)	24. 3.41
106078	Ramsey, C. M.	PO	19. 8.41
115677	—— Harold	PO	28. 1.42
48818	—— Henry	PO (O)	1. 5.42
3507	—— J. B.	WO	15. 5.40
116065	—— N. G. C.	PO	2. 2.42
60536	Ramshaw, J. E.	FO	29.12.41
45227	—— J. R.	FO	1. 1.42
67623	Ramson, J. L.	FO	11. 5.42
63774	Rance, D. G. H.	PO (ASD)	16. 6.41
79736	—— E. A.	FO	8. 6.41
44218	—— F. R.	FO (T) (e)	5. 8.41
359444	—— S. A.	WO	1.10.40
46391	Rancombe, K. S. J.	PO (T) (S)	9. 6.41
75395	Rand, A.	FL (D)	9.10.40
333403	—— A.	WO	1.11.40
62041	—— F. A. R.	FO (ASD)	17. 2.42
119676	—— G. C.	APO (T) (S)	15. 1.42
118181	—— J.	PO	21.11.41
103947	—— K. H.	PO (ASD)	9.10.41
72922	Randall, A. H. C.	FL (ASD)	1.12.41
75051	—— A. V.	FL (ASD)	1. 3.42
106596	—— A. W.	PO (ASD)	12.11.41
4254	—— B. M. D.	ASO (WAAF)	7. 1.42
	—— C. R. J.	Wg. Cr. (*ret*)	1. 4.18
68000	—— E. G.	APO (Tr)	16. 4.41
105946	—— E. R.	PO (ASD)	5.11.41
35328	—— E. W.	WO	1. 3.41
46366	—— F. G. B.	PO (T) (e)	14.11.41
116536	—— F. K.	PO (O)	21. 2.42
65607	—— G.	FO (B)	18. 4.42
33444	—— Henry C.	FL	3. 9.41
43953	—— Horace C.	FO (T) (S)	24. 6 41
119813	—— H. J.	PO	12. 1.42
74725	—— J. D.	FL	18. 9.41
67074	—— J. M.	FO	15. 5.42
	—— K. B. J.	FO (T) (e)	14. 3.40
85413	—— N. G.	FO (R)	24. 9.41
	—— P.	FL (D)	25. 7.40
107765	—— S. G. H.	PO (A)	6.12.41
108314	—— W. H.	APO (Tr)	14. 8.41
111284	—— W. H. R.	APO (Tr)	24. 8.41
121009	—— W. W.	APO (Tr)	26. 1.42
85857	Randall-Stevens, H. C.	FO (ASD)	19. 6.41
365789	Randell, A. J.	WO	1. 6.41
117109	—— H. G.	PO (ASD)	21. 5.41
	—— J. R. F.	FL	1. 7.25
87107	—— P. G.	FO (T) (e)	24.11.41
47782	—— W. G.	FO (ASD)	21. 7.41
16083	Randle, G. H.	GC (T) (S)	1. 9.41
61207	—— *Rev.* H. S.	SL (Ch)	11. 2.41
67832	—— O. E.	APO (Tr)	24. 2.41
117354	—— T. E.	PO (O)	14. 3.42

Personal No.	Name.	Rank.	Seniority.
83942	Randolph, R. S. [14]	FO (ASD)	12. 7.41
84291	Randrup, M.	FO	4. 9.41
69504	Rands, D. N.	PO (T) (a)	31. 1.42
40184	—— E. G.	SL	1. 3.42
111921	—— G. E.	APO (Tr)	22.10.41
4436	Rands-Allen, P. J.	ASO (WAAF)	15 .4.42
761136	Ranfit, C. H.	WO	15.11.41
	Ranford, V. B. [23*a*]	GC (E)	1. 6.41
63430	Ranicar, P. A.	FO	24.11.41
101574	Rank, J. McA.	PO (*ret*)	9. 7.41
103948	—— W. L.	PO (ASD)	9.10.41
100481	Ranken, A. de W.	FO (M)	24. 6.41
119019	—— A. N.	APO (T) (e)	27 .1.42
	—— D.	GC (M) (*ret*)	1. 5.34
01098	—— F.	Wg. Cr. (*ret*)	1. 4.18
	Rankin, A. J. [21]	GC	1. 6.40
46061	—— C.	FO	8. 5.41
85975	—— D. L.	FO (ASD)	19. 6.41
83748	—— E.	FO (B)	6. 8.41
3982	—— E. M.	ASO (WAAF)	17.11.41
2747	—— E. S.	ASO	25. 8.41
136982	—— H.	WO	1.11.40
83710	—— H. D.	FO	2. 5.41
37210	—— James	Wg. Cr.	1. 3.42
69519	—— John	PO (B)	6. 6.41
85702	—— J. H.	FO (G)	23.10.41
1399	—— J. J.	ASO (WAAF)	16.11.40
119258	—— J. Matthew	PO	14. 2.42
117925	—— J. Marquis	PO	11.4. 42
563	—— L. H.	SO (WAAF)	1. 2.42
117405	—— R. A.	PO (G)	27. 2.42
509338	—— R. C.	WO	1.12.40
60229	—— R. I.	FO (ASD)	17. 1.42
72923	—— R. M.	SL (T) (e)	22. 8.41
62131	—— T. G.	PO (ASD)	4. 4.41
29260	—— W. E.	Wg. Cr.	1. 3.41
80924	Rankine, A. D.	FO (ASD)	18. 3.41
105078	—— R. J.	APO (Tr)	16. 7.41
101346	Rankle, G.	APO (Tr)	27. 5.41
333388	Rann, P. F.	WO	15. 5.40
	—— W. H.	Hon. FL(ASD)	20.12.41
46863	Ranner, R. W. G.	APO (T) (a)	31. 1.41
4283	Rannie, *Miss* C. [1020]	—	—
67439	Ransford, W. F.	APO (Tr)	5. 4.41
47544	Ransley, R. A.	PO	5.11.41
505826	Ransom, A.	WO	1. 3.40
86131	—— P. S.	FO (ASD)	3.10.41
121003	—— W.	APO (Tr)	30.12.41
68899	—— W. F.	PO (R)	13. 6.41
83386	Ransome, H. W. H.	FO (T) (s)	2. 8.41
64976	—— R. B.	PO (T) (s)	26. 8.41
61803	Ranson, A. V. S.	APO (Tr)	8. 3.41
04185	—— G. E.	SL	1. 2.32
110026	—— J. G.	PO (ASD)	24.12.41
101192	—— L. J.	PO (ASD)	11. 9.41
116488	—— R. M.	PO	24. 1.42
46205	Rantell, G. J.	PO (A)	12. 9.41
68155	Raphael, A. S.	FO	16. 3.42
37508	—— G. L.	SL	1. 9.41
79593	—— R. F. G.	FO (B)	25. 4.41
43476	—— R. J.	FL	16. 2.42
89257	Rapier, H.	FO (A)	25. 1.42
04186	Rapley, C.	GC (T) (e)	1. 3.42
46618	—— C. R.	FO (ASD)	2. 8.41
	—— F. A. [25*d*]	—	—
106293	—— G. E.	PO (E)	28.11.41
117641	Rappoport, J. G.	PO	19.12.41
66708	Rapson, A. F.	APO (Tr)	1. 2.41
72924	—— D. S.	FL (ASD)	1.12.41
82785	—— G. F. E.	PO (ASD)	2. 4.41
66165	—— R. A.	APO (Tr)	1. 2.41
125275	Rarp, J. G.	APO (Tr)	27. 4.42
2597	Rasberry, W. M.	ASO	11. 8.41
42526	Rash, C. D.	FL	2. 3.42
110183	Rashbrooke, P. R. W.	PO (ASD)	31.12.41
41064	Rashleigh, F. E. G.	FL	3. 9.41
108462	—— J.	PO	25. 5.41
10013	Rasmusen, C. F.	SL (*ret*) (E)	1. 1.21
111595	Raspin, S. E.	PO (ASD)	14. 1.42
45388	Raspison, L. G.	PO (T) (e)	9. 5.41
	Rassin, E. K. L.	S (PMNS)	1. 4.41
78837	—— M.	FL (M)	23. 4.41
111168	Rastall, P.	APO (T) (a)	7.11.41
73360	Ratcliff, E.	FO (ASD)	7. 9.39
	—— J. G.	PO (ASD)	29. 9.39
563921	—— John H.	WO	1. 4.41
74212	—— Joseph H.	FL (ASD)	23. 3.41
87022	—— L. F.	FO	19.10.41
72278	—— T. G.	SL (E)	1. 3.42
362622	Ratcliffe, A. G.	WO	1. 3.41
78921	—— A. H.	FO (T) (s)	15. 2.41
90974	—— C. Henry	SL (B)	1.12.41
114402	—— C. Herbert	PO (ASD)	19. 2.42
118621	—— E. L. G.	PO (O)	14. 3.42
83132	—— E. W.	FO (T) (e)	2. 3.42
120588	—— F.	PO (O)	2. 2.42
44796	—— F. E.	FO (ASD)	26. 4.41
80235	—— F. K.	PO (ASD)	19. 6.41
105574	—— J. E. R.	PO (ASD)	30.10.41
47683	—— J. F.	PO (T) (e)	7.10.41
74780	—— J. G.	FO (T) (s)	25. 5.40
60050	—— J. H.	FO (D)	7. 1.41
115014	—— P.	PO (ASD)	28. 2.42
83816	—— R. A.	FO (ASD)	19. 7.41
63155	—— S. W.	FO (ASD)	8. 3.42
	—— V. W.	S	15. 8.41
245484	—— W. R.	WO	5. 8.38
28233	—— W. T.	SL	1. 3.42
82848	Ratcliffe-Springall, J.	PO (ASD)	28. 7.40
123052	Ratel, P. P.	PO	10. 4.42
	Rates, H. G. G. [8]	—	—
103092	Rath, C. D.	PO (ASD)	15. 7.41
87203	Rathbone, C. F.	FO (ASD)	18.10.41
101907	—— D. R.	APO (Tr)	14. 5.41
89507	—— G. D. R.	FO (ASD)	16.12.41
112726	—— H.	PO	12. 7.41
103949	—— N.	PO (ASD)	9.10.41
	—— S. M. G.	S (PMNS)	1. 6 40
90544	—— W.	FO (T) (a)	2. 5.40
88422	—— W. F.	FO	14. 1.42
	Rathborne, C. E. H.	AC (*ret*)	1. 1.31
88467	Rathie, P.	FO	5.11.41
356134	Rathmell, N. L.	WO	15.11.41
115598	Ratledge, *Rev.* E. D.	SL (Ch)	15. 1.42
47121	Ratlidge, G. W.	PO	12. 8.41
4030	Rattee, M. E.	ASO (WAAF)	17.11.41
350675	Rattenbury, A. B.	WO	15. 5.40
88161	—— L. H.	FO (A)	4. 9.41
	—— M. C.	S (PMNS)	1.11.29
565957	Rattidge, G. W.	WO	1. 4.41
40345	Rattigan, G. G. L.	FL	27. 5.41
84902	—— T. M.	FO (G)	23. 9.41
80629	Rattle, H. C.	FO (ASD)	7. 6.41
83477	—— J. C.	FO (ASD)	15. 8.41
109862	Rattray, E. B.	APO (Tr)	30. 8.41
111924	—— J. C.	APO (Tr)	24.10.41
79639	—— J. M.	FO (T) (e)	24.11.41
79973	Ratut, H. I.	FO (ASD)	14.10.41
74213	Raven, A. G.	FO (ASD)	9. 9.40
68618	—— A. George	APO (Tr)	30. 4.41

Personal No.	Name.	Rank.	Seniority.
106574	Raven, E. J. P.	PO (ASD)	15.11.41
78126	—— J.	FL (B)	1. 3.42
112854	—— J. B.	PO (ASD)	28. 1.42
101334	—— J. W.	APO (Tr)	20. 5.41
2336	—— Y.	ASO (WAAF)	12. 7.41
115773	Ravenhill, A. W.	PO	29. 1.42
48333	—— B.	PO (T) (e)	25.11.41
4202	—— B. M.	ASO (WAAF)	8.12.41
08064	—— G. W. C.	FO	5. 9.41
3214	—— V.	ASO (WAAF)	29. 9.41
81576	Ravilious, H. B.	FO (A)	21. 5.41
67624	Raw, A. W.	FO	5. 4.42
61294	—— J. F.	PO	16. 2.41
109793	—— K. N.	APO (Tr)	11. 8.41
119259	—— P. E.	PO	26. 2.42
74215	—— R. T.	FL (ASD)	1. 3.42
62441	—— T. H.	PO (ASD)	12. 4.41
65972	—— *Rev.* W. M.	SL (Ch)	1. 5.41
1500	Rawcliffe, C. M.	SO (WAAF)	1. 6.42
106079	—— D. H.	PO	3. 9.41
321480	Rawding, E. S.	WO	1. 9.41
4531	Rawes, A. L.	ASO (WAAF)	6. 5.42
63801	—— E. D.	PO	12. 2.41
89485	—— F. A. M.	FO (ASD) (mt)	13.12.41
89940	—— J.	PO (T) (e)	10. 1.41
61594	—— O. W.	FO (R)	1. 3.42
23037	Rawkins, M. D.	SL (M)	1. 6.41
117642	Rawle, F.	PO (G)	24. 1.42
111954	—— J. W. E.	PO	12.11.41
113590	—— J. W. de F.	PO (ASD)	12. 2.42
90106	Rawlence, A. J.	SL	1. 3.42
78107	—— M. C.	FL (ASD)	1. 6.42
45987	Rawles, K. C.	PO (O)	19. 6.41
105575	Rawley, G. H. C.	PO (ASD)	30.10.41
105822	—— T. E. C.	PO (E)	14.11.41
88294	Rawling, W. B.	FO (ASD)	15.11.41
110025	Rawlings, E. G.	PO (ASD)	24.12.41
63899	—— G. H.	FO (ASD)	11. 4.42
83387	—— G. P.	FO (T) (S)	10. 2.42
79574	—— G. R.	FL (O)	2. 6.42
110092	—— H.	PO (ASD)	3.11.41
65170	—— J. M. F. V.	APO (Tr)	1. 3.41
116058	—— R.	PO	2. 2.42
80345	Rawlins, A. R. D.	FO (ASD)	2. 1.40
72510	—— C. G. C.	FL	1. 5.41
101808	—— D. C.	FO (M)	4. 7.41
117555	—— J. E. F.	PO (ASD)	14. 3.42
82207	—— R.	FO (G)	29.11.41
123418	—— R. A.	APO (Tr)	31. 3.42
42437	—— S. J.	FL	24. 2.42
43562	—— W. D.	FO (T) (S)	15. 2.40
105942	Rawlinson, A.	PO (ASD)	5.11.41
101705	—— A. V.	PO (ASD)	18. 9.41
2898	—— B. M. G. [22*d*]	ASO	8. 9.41
115438	—— E.	PO	28.11.41
113234	—— F.	PO (ASD)	5. 2.42
101074	—— H.	PO	3. 7.41
112853	—— H. P.	PO (ASD)	28. 1.42
43653	—— J.	FO (T) (e)	14. 3.40
84503	—— J. C. [12]	FO (ASD)	28. 8.41
70562	—— L.	FO (ASD)	2. 9.39
115889	—— N. O.	APO (T) (e)	14. 1.42
508186	—— S. M.	WO	1. 3.42
112852	—— T. C.	PO (ASD)	28. 1.42
84015	Rawnsley, A. H. [17]	FO	26. 8.41
2955	—— B. M.	ASO	8. 9.41
102089	—— C. F.	FO (O)	14. 4.42
70563	—— D. L.	FO (ASD)	15. 7.41
73583	—— L.	FL (ASD)	1.12.41
69134	Rawson, A. V.	APO (Tr)	5. 4.41
62513	—— C. P.	APO (Tr)	1. 2.41
88957	—— E. S.	FO (ASD)	12. 6.41
78158	—— R. B.	FO (ASD)	29. 8.40
63507	—— R. R.	PO (ASD)	7. 4.41
125268	Rawsthorne, S. W.	APO (Tr)	20. 4.42
68193	Rawstorne, J. E. R.	PO	8. 6.41
68663	Rawstron, N.	FL (M)	3. 6.41
45529	Ray, A. W.	FO (T) (S)	1. 1.40
103950	—— C. R.	PO (ASD)	9.10.41
44705	—— E. A.	FO (A)	27. 4.41
352907	—— G. E.	WO	1. 5.41
104522	—— H. S.	PO	9. 8.41
73584	—— H. W.	FL (ASD)	18. 7.41
89941	—— J.	PO (ASD)	10. 1.41
113289	—— L. F. R.	PO (E)	20. 2.42
81850	—— L. R.	FO (ASD)	15. 7.41
4797	—— N. J.	ASO (WAAF)	1. 6.42
562276	—— R. K.	WO	1.11.40
114481	—— S. J.	PO (ASD)	19. 2.42
49036	—— S. P.	PO (T) (S)	14. 1.42
68025	—— W. A.	APO (Tr)	22. 4.41
7329	—— W. C.	WO	1.10.28
122402	Raybould, A. W.	PO	1. 5.42
67096	—— E. B.	FO	18. 5.42
508739	Raylor, G. R.	WO	1. 1.41
64495	—— W.	APO (Tr)	5. 4.41
84506	Rayment, C. L.	FO (R)	15. 7.41
108000	—— K. G.	PO	1. 9.41
113597	—— S. G.	PO (ASD)	24.12.41
43710	Raymond, C.	FO	8. 6.41
73361	—— C. W. N.	FL (ASD)	11. 9.40
114026	—— G. F.	PO (ASD)	12. 2.42
102561	—— G. W.	PO	22. 6.41
	—— H. J.	FO (ASD)	5. 6.40
62037	—— J.	FO (B)	7. 1.42
1414	—— N. E. M.	SO (WAAF)	1. 3.42
113235	—— O. W. E.	PO (ASD)	5. 2.42
100166	—— R. B. [20]	PO (ASD)	20. 6.41
79120	—— S. P. St. C.	FL (ASD)	1. 6.42
362621	—— W.	FL	9. 4.42
74216	Raymond-Barker, A. B. [22*c*]	FL (ASD)	11. 2.41
103438	Raymond-Bond, E. R.	APO (Tr)	26. 6.41
68797	Rayne, R. N.	PO	17. 6.41
76065	—— W. G.	FL (ASD)	1. 3.42
82927	Rayne-Davis, C. W. R.	FL (M)	30. 7.41
109276	Rayner, A. E.	PO (ASD)	30. 8.41
72035	—— E. B.	SL (M)	1. 6.42
101610	—— E. K.	FO (ASD)	13. 2.42
83582	—— F. W.	FO (E)	27. 9.41
90436	—— G. J.	Wg.Cr. (B)	1.12.41
67251	—— G. P. [22*a*]	PO (ASD)	13. 5.41
45809	—— H. J.	FO	22. 5.42
61418	—— H. R.	FO (ASD)	26. 2.42
115015	—— H. S.	PO (A)	4. 3.42
41531	—— I. St. J.	FL	3. 9.41
1941	—— J. L. C.	ASO (WAAF)	—
118811	—— J. T.	PO	18. 3.42
70565	—— J. W.	FL	6. 8.40
40138	—— R. M. S.	FL	16. 5.41
75904	—— W. D. L. [10*a*]	FL (ASD)	14. 9.40
77951	—— W. N.	FL (G)	22. 4.42
79602	Raynes, C.	FL (B)	1. 6.42
113745	—— C. F.	APO (Tr)	28.11.41
62555	—— E. C.	APO (Tr)	15. 3.41
	Raynham, F. P. [26*a*]	Hon. SL (ASD*)	27.12.41
66100	—— H.	PO (ASD)	9. 5.41
26246	—— H. D.	FL	3. 9.39

Personal No.	Name.	Rank.	Seniority.
4139	Raynor, E. V. H.	ASO (WAAF)	1.12.41
79974	—— G. F.	FO (E)	24. 7.41
2456	—— G. H.	WO	1. 5.41
115016	Raynsford, E. C. R.	PO (ASD)	28. 2.42
68524	Rayson, F. C. C.	APO (Tr)	7. 4.41
581301	—— J.	WO	1. 4.42
113675	Rayworth, H.	APO (Tr)	28.10.41
103951	Rea, A. E. G.	PO (ASD)	9.10.41
66709	—— A. J.	APO (Tr)	1. 2.41
75807	—— C. W.	FL (E)	1. 3.42
70566	—— D. A.	FO	1. 9.39
107762	—— H. C.	PO (A)	6.12.41
73362	—— L. T.	FO (ASD) / EO	7. 9.39 / —
39565	Reacher, D. W.	FO	21. 7.39
62755	Read, A.	FO (ASD) (mt)	21. 3.42
68900	—— A. B.	PO (ASD)	13. 8.41
75237	—— A. H.	SL (ASD)	1.12.41
	—— A. J. [8]	—	—
	—— A. J. [23a]	—	—
60002	—— Alan R.	PO (E)	4. 4.41
113278	—— Albert R.	PO (ASD)	15.12.41
84674	—— A. T.	FO	4. 8.41
64434	—— C. F. L.	APO (Tr)	12. 2.41
104557	—— C. H. R.	PO	20. 8.41
90744	—— C. L.	SL (B)	1.12.41
64077	—— C. P.	APO (Tr)	1. 2.41
43660	—— C. S.	FO (T) (e)	9. 5.40
106687	—— D. M.	APO (Tr)	1. 2.41
223	—— E.	SO (WAAF)	1. 3.42
113022	—— E. J.	PO (ASD)	28. 1.42
21135	—— F. C. [24c]	Wg. Cr. (E)	1. 3.41
86113	—— F. H. E. [25a (iii)]	FO (T) (e)	9. 6.42
357309	—— F. J.	WO	1.10.40
114563	—— F. W.	APO (Tr)	19.11.41
77209	—— G. B.	FL	14. 1.42
47817	—— G. D.	PO (O)	5. 2.42
44655	—— G. H.	FO (A)	1. 7.41
26211	—— G. J. L.	Wg. Cr.	1. 3.41
356385	—— H. A.	WO	1. 4.41
61302	—— H. A. C.	FO	19. 2.42
108499	—— H. S. A.	PO (E)	30.12.41
83583	—— H. W. [24]	FO (E)	27. 9.41
105823	—— J. A.	PO (E)	14.11.41
39799	—— J. A. A.	FL	5.10.40
103209	—— J. E.	PO (ASD)	8.10.41
65861	—— J. F.	APO (Tr)	26. 4.41
2208	—— J. P.	ASO (WAAF)	12. 7.41
03031	—— J. V.	Wg. Cr. (T) (e)	1.12.40
114482	—— L. W.	PO (ASD)	19. 2.42
120005	—— L.	FO (M)	24. 4.42
33076	—— M. F. B.	Wg. Cr.	1. 6.41
1848	—— O.	ASO (WAAF)	19. 4.41
119992	—— P. W.	PO (ASD)	29. 6.42
337723	—— R.	WO	1. 2.40
117643	—— R. A.	PO	5.12.41
18061	—— R. F. de R.	FL (ASD)	1. 9.39
741768	—— R. G.	WO	1. 1.42
91083	—— R. T.	FO (T) (s)	3. 9.40
61278	—— R. W.	FO	16. 2.42
122515	—— S. D.	PO (O)	22.12.41
80822	—— W. A. A.	FO	10. 6.41
106595	—— W. G.	PO (ASD)	12.11.41
42963	—— W. J.	FL (G)	17. 1.42
85214	—— W. McK.	FO (ASD)	3. 7.41
05079	—— W. R.	Wg. Cr. (*ret*)	1. 1.24
31461	Reade, C. S.	FL (E)	1.12.41
39897	—— C. V.	FL	10. 2.41
103040	—— F. M.	PO	6. 8.41
73656	—— H. C.	FL (ASD) (mt)	1.12.41
44940	—— H. G.	FO (T) (e)	1. 1.41
887	—— I. M.	ASO (WAAF)	20. 7.40
23420	—— J. W.	SL (M)	1. 3.42
	Reader, J. W. G.	WO	30. 9.31
111596	—— T.	PO (ASD)	14. 1.42
75026	—— W. H. R.	FL (ASD)	1. 3.42
113120	Readhead A. M.	PO (ASD)	6.12.41
104500	—— H.	PO	9. 8.41
4697	—— S. M.	ASO (WAAF)	20. 5.42
65156	—— W. K.	APO (Tr)	1. 2.41
45762	Reading, C. W	FO (T) (s)	3. 4.41
101119	—— D. W.	PO (ASD)	19. 6.41
104558	—— P. W.	PO	20. 8.41
66416	—— W. H.	APO (Tr)	5. 5.41
74311	Readings, F. J.	FL (A)	1.12.41
44162	Readman, A.	FO (ASD)	25. 4.41
103568	Reahil, F. J.	PO	6. 8.41
112850	—— S. R. K.	PO (ASD)	28. 1.42
119048	Reaney, *Rev.* J. S.	SL (Ch)	3. 3.42
94659	—— M. H.	WO	15. 5.40
23012	Rear, J. D'I.	Wg. Cr. (M)	1. 1.39
100846	Reason, D. J.	APO (Tr)	16. 4.41
21250	—— P. H.	SL (A)	1.12.41
83388	—— S. J.	PO (T) (e)	2. 8.40
03032	—— W. E. [25a (iii)]	SL (*ret*)	1. 1.27
75743	—— W. J. [10a]	FO (T) (s)	12. 9.40
76017	Reavell-Carter, L.	FL (G)	27.11.41
122816	Reavill, R.	PO	10. 1.42
110024	Reavley, N.	PO (ASD)	24.12.41
4532	Reay, E.	ASO (WAAF)	6. 5.42
1984	—— E. M.	ASO (WAAF)	17. 5.41
	—— G. H. N. [25c]	—	—
86456	—— G. L.	FO (ASD)	22. 6.41
68502	—— J.	APO (Tr)	2. 4.41
75754	—— S. B.	FL (ASD)	1. 3.42
66710	—— T.	APO (Tr)	1. 2.41
66890	—— William	APO (Tr)	28. 3.41
112229	—— W.	PO (ASD)	11.11.41
117910	Reayer, J.	PO (ASD)	7. 3.42
04085	Reay-Jones, R.	GC (T) (s)	1. 3.41
48105	Rebbeck, D. J. N. [13]	FO (T) (e)	1. 2.42
514388	—— I. W.	WO	1. 9.41
81501	Reckie, D.	FO (ASD)	2. 3.41
82867	Reckitt, G. L.	FL (ASD)	16. 5.41
111420	Reckless, G. A.	PO (ASD)	7. 1.42
77603	Record, R. G.	FL (M)	13. 2.41
64212	Recordon, L. W.	PO (E)	27. 6.41
100306	—— W. P.	APO (Tr)	28. 4.41
124027	Records, A. T.	APO (Tr)	27. 1.42
117644	Redbourne, D. R.	PO (O)	8.12.41
43522	Reddick, D. A.	SL	1. 6.42
106971	Reddin, H. G.	APO (T) (s)	10. 7.41
107664	Redding, H. A.	PO (ASD)	3.12.41
90530	—— J. E.	SL (ASD)	12. 5.41
103953	—— R. S.	PO (ASD)	9.10.41
43467	—— W. G.	FL	21.12.41
69551	—— W. W.	PO (R)	20. 6.41
	Reddish, A. J.	FO (CC)	19.11.41
105284	Reddrop, B. L.	PO (E)	14.11.41
111565	Reddy, R. D. H.	PO	24.10.41
	Redfern, E. C.	FL (D)	5.12.40
78446	—— G. F.	PO (O)	7. 4.40
90680	—— H. I.	FL (B)	1.12.41
103954	—— J.	PO (ASD)	9.10.41
62639	—— T. H.	FL (M)	11. 3.42
121366	—— T. W.	PO	15. 2.42

Personal No.	Name.	Rank.	Seniority.
73049	Redford, D. K.	FL	25. 9.41
46526	—— G.	FO (ASD)	7. 7.41
106506	—— L. K.	PO	17. 9.41
65918	—— R. P.	APO (Tr)	1. 5.41
40015	Redgrave, M. E.	FL	30.11.40
72239	Redgrove, A. L.	SL (E)	1.12.41
82426	—— C. A.	FO (ASD)	1. 5.41
112230	—— D. L.	PO (ASD)	17.11.41
	Redhead, A. L.	S (PMNS)	1. 4.41
116231	—— J. E.	APO (Tr)	25.11.41
41239	Redington, D.	FL	14. 7.41
116406	—— H. M.	PO (O)	7. 3.42
11064	Redman, A. J.	Wg. Cr. (E)	1. 1.40
42980	—— D. G.	FL	7. 3.42
2655	—— F.	ASO (WAAF)	18. 8.41
68020	—— H.	APO (Tr)	21. 4.41
1820	—— H. E.	ASO	12. 4.41
356080	—— H. V.	WO	15. 5.40
41952	—— John	FL	6.11.41
111353	—— John	PO (ASD)	7. 1.42
107792	—— J. H. K.	FO (D)	3.10.41
5741	—— J. M. S.	S (PMNS)	26. 2.42
103955	—— J. R.	PO (ASD)	9.10.41
109914	—— W.	PO	25.10.41
42261	—— W. J. R.	FL	9.12.41
60726	Redmond, A.	FL (M)	28. 1.42
68143	—— B. J.	FO	29. 5.42
47575	—— E. J.	FO (T) (s)	1.11.41
40318	—— J. P.	FL	27. 4.41
23385	—— K. B.	SL (M)	1.12.41
90562	—— W. G.	SL (B)	1. 9.41
556	—— W. H. [1020]	—	—
3386	—— Lyon M.	ASO (WAAF)	6. 10.41
69051	Redmore, W. D.	APO (Tr)	15. 3.41
64620	Redparth, R. V.	APO (Tr)	18. 4.41
104379	Redshaw, H. S.	PO (ASD)	14. 1.42
115017	Redston, F. S.	PO (ASD)	28. 2.42
590159	Redwood, R. H.	WO	1. 2.41
76962	Ree, J.	FO (T) (s)	27. 5.40
44128	Reece, A.	FL	25. 4.42
590348	—— C. J.	WO	1. 6.41
112641	—— C. P.	PO (ASD) (int)	17.11.41
62664	—— G. P.	FO	19. 3.42
44414	—— R. A.	FO (O)	9. 8.41
104607	—— T. E.	PO (T) (ee)	16.11.41
116795	—— W. E.	PO (O)	17. 2.42
60230	Reece-Ford, V. E.	FO (ASD)	17. 1.42
64234	Reed, A.	PO (A)	21. 6.41
86439	—— A. B. H	FO (ASD)	29. 7.41
43239	—— C. E.	FL (ASD)	1. 3.42
515114	—— C. F.	WO	1. 9.41
104432	—— C. P.	PO (O)	9. 8.41
66645	—— D. A.	PO (ASD)	20. 5.41
28199	—— E. G.	FL (RAFO)	1. 4.36
112849	—— E. O.	PO (ASD)	28. 1.42
86438	—— E. S.	FL (M)	22. 4.42
580728	—— F. C.	WO	1.10.41
100599	—— F. E.	PO (O)	26. 6.41
121365	—— F. G.	PO	5.12.41
47026	—— F. H.	PO (T) (s)	20. 8.41
102439	—— F. W. M.	APO (Tr)	11. 6.41
327844	—— G. A. J.	WO	1. 2.39
73902	—— G. B. M.	FL (ASD)	1. 3.41
89853	—— G. W.	PO (T) (s)	27.12.40
106895	—— H.	PO (ASD)	19.11.41
89278	—— H. B.	FO (A)	15. 2.42
115387	—— H. E.	APO (Tr)	29.11.41
67466	—— H. G.	APO (Tr)	11. 4.41
44158	—— J.	FO (T) (e)	3. 7.41
111474	—— Jack	PO (O)	4.11.41
47686	Reed, J. F. I.	PO (O)	13.12.41
316	—— J. M.	SO (WAAF)	1. 2.42
48911	—— J. M.	PO	30. 3.42
110182	—— J. R.	PO (ASD)	31.12.41
88707	—— K. J. A.	FO	23.11.41
119366	—— K. R.	PO (ASD)	10. 2.42
69211	—— K. W.	APO (Tr)	28. 4.41
114029	—— L. J.	FO (D)	12.12.41
69085	—— P.	APO (Tr)	25. 3.41
3149	—— P. S.	ASO (WAAF)	22. 9.41
111113	—— R. R.	PO	14. 6.41
66592	—— S. J.	PO	15. 5.41
122756	—— V. J.	PO	1. 5.42
43449	—— W. Harry	FL (ASD)	1. 3.42
351037	—— W. Herbert	WO	1. 5.40
83584	—— W. R. B. [22c]	FO (E)	27. 9.41
26188	—— W. Stanley	Wg. Cr. (T) (e)	1. 3.41
	—— W. Solomon	FO (T) (e)	12. 6.39
44646	Reeder, C. I.	FL (E)	1. 6.42
46460	Reeds, L. W.	FO (ASD)	1. 1.42
104817	Reekie, G. T. S.	PO (ASD)	15.10.41
86256	—— H. E. [8a]	APO (ASD)	1.10.40
3936	—— M. McN.	ASO (WAAF)	10.11.41
105213	Reeks, E. B.	PO (ASD)	9.10.41
45128	Reep, G. E.	FO (T) (a)	1.11.40
21188	—— T. C.	SL (A)	1. 6.40
3175	Rees, A. M.	ASO (WAAF)	22. 9.41
520826	—— A. P.	WO	1. 5.42
60520	—— A. W.	FO (O)	17.11.41
66945	—— B. L.	APO (Tr)	4. 4.41
40942	—— B. V.	FL	3. 9.41
	—— C.	S (PMNS)	1. 4.41
113021	—— C. G.	PO (ASD)	28. 1.42
102813	—— C. H.	APO (Tr)	1. 2.41
107072	—— C. L. J.	APO (Tr)	14. 7.41
28005	—— C. M.	FL	6.12.39
13055	—— D. M.	FO (ret) / SL (CC)	1.10.19 / 21. 4.41
116073	—— D. V. G.	PO	28. 2.42
108300	—— E.	APO (Tr)	29. 7.41
	—— E. D. [212]	—	—
105263	—— E. G.	PO (ASD)	29.10.41
105825	—— E. H.	PO (E)	14.11.41
109581	—— E. J.	PO (A)	26.12.41
77604	—— E. L.	FL (M)	13. 2.41
	—— E. M.	S (PMNS)	2.10.41
73363	—— E. T. [18b]	EO / SL (ASD)	— / 3.12.39
108091	—— E. V.	PO (R)	10.12.41
	—— F. B. [25d]	—	—
79027	—— F. L.	FL (ASD)	1. 6.42
43254	—— Granville	FL	1. 4.42
101271	—— Glyn	APO (Tr)	1. 2.41
87889	—— Gurnos	FO (ASD)	8.11.41
31037	—— G. I.	Wg. Cr. (E)	1. 9.41
64143	—— G. J.	APO (Tr)	31. 3.41
112702	—— G. J. F.	FO (M)	5.12.41
118648	—— H.	PO (O)	7. 3.42
106999	—— H. A.	APO (Tr)	20. 6.41
110267	—— H. E.	PO (T) (ee)	5. 1.42
116828	—— H. K.	PO	13. 1.42
101193	—— H. L.	PO (ASD)	11. 9.41
61209	—— H. L. O.	SL (Ch)	14. 2.41
67851	—— H. S.	APO (Tr)	7. 3.41
47321	—— I. H.	PO (T) (e)	4.11.41
69141	—— J.	APO (Tr)	8. 4.41
73657	—— J. D.	FL (ASD)	1.12.41
102927	—— J. E.	APO (Tr)	3. 7.41
78642	—— J. L. E.	FL (ASD)	1. 6.42
110264	—— J. M.	PO (T) (s)	10. 3.42
67566	—— *Rev.* J. V. H.	SL (Ch)	12. 5.41
1625	—— K. C.	SO (WAAF)	1. 6.42
66760	—— L.	APO (Tr)	3. 3.41
45462	—— L. G. M.	PO	27. 1.41

Personal No.	Name.	Rank.	Seniority.
	Rees, L. W. B.	Wg. Cr.	21. 1.41
119433	—— M.	PO (ASD)	15. 6.42
	—— N. G.	M (PMNS)	10. 1.38
122061	—— O. W.	PO	1. 5.42
70567	—— P. E.	FL	1.10.41
103394	—— P. H.	APO (Tr)	24. 2.41
113665	—— P. T.	APO (Tr)	20.10.41
100590	—— R. D.	PO	10. 6.41
66750	—— R. H.	APO (Tr)	1. 3.41
102399	—— R. W.	APO (Tr)	20. 5.41
114560	—— S. G.	APO (Tr)	18.11.41
121883	—— S. L.	APO (Tr)	27. 1.42
116302	—— S. T.	PO (ASD)	7. 3.42
103432	—— T. I.	APO (Tr)	24. 6.41
27207	—— T. J.	SL	1. 9.41
46817	—— T. K.	PO	7.10.41
68616	—— T. M.	APO (Tr)	29. 4.41
13059	—— Vivian	Wg. Cr. (T) (e)	1. 6.40
33335	—— Vivian	SL	1.12.41
	—— V. O.	GC (*ret*)	1. 1.30
104300	—— W.	APO (Tr)	11. 7.41
114483	—— Wirston	PO (ASD)	29.12.41
62945	—— W. E.	APO (Tr)	28. 3.41
	—— W. E. G. [8*a*]	—	—
86395	—— W. Jeffrey	FO	29. 9.41
107714	—— W. James	PO (ASD)	6.12.41
111884	—— W. John	APO (Tr)	1.10.41
72452	—— W. Llewellyn	FL (E)	1. 6.41
509795	—— W. M.	WO	15. 3.41
	—— *Rev.* W. T.	Ch (*ret*) (GC)	4. 6.34
46458	Rees-Griffiths, D. G.	PO (ASD)	5.11.41
72496	Rees-Jones, G. F.	FL (M)	1.11.39
89486	Rees-Williams, R.	FO (ASD)	13.12.41
43798	Reese, G. P.	FO (T) (S)	9. 5.40
83789	—— R. J.	FO (ASD)	30. 9.40
102462	Reeve, Albert	APO (Tr)	20. 6.41
515356	—— Alfred	WO	1.10.41
	—— A. H.	EO	—
87121	—— A. R.	FO (ASD)	24. 5.41
111457	—— A. W.	PO (A)	16. 1.42
109680	—— Colin D.	PO (ASD)	27.12.41
100946	—— Cyril D.	APO (Tr)	10. 6.41
362659	—— C. G.	WO	30. 9.39
82965	—— Clifford G.	FO (O)	28. 7.41
709	—— C. S.	SO (WAAF)	1. 2.42
110023	—— C. W. A.	PO (ASD)	24.12.41
73364	—— E. A. F.	FO (ASD) / EO	8. 9.39 / —
109523	—— *Rev.* E. G.	SL (Ch)	22.10.41
114523	—— E. W. L.	APO (Tr)	25.10.41
	—— F. H. E.	GC (T) (S)	1. 6.40
48503	—— H. W.	PO (A)	28.11.41
63209	—— J.	FO (ASD) (mc)	4. 4.42
79527	—— J. Hastings	FO	12. 5.41
103956	—— J. Henry	PO (ASD)	9.10.41
42648	—— R.	FL	30. 3.42
70568	—— R. W.	SL	1. 6.40
103210	—— S. B.	PO (ASD)	8.10.41
46001	—— S. L.	FL (ASD)	1. 6.42
101140	—— S. P.	WO	1. 7.41
363011	Reeves, Alfred	WO	1.12.41
60099	—— Anthony J.	FO	15. 4.42
64235	—— B.	PO (A)	21. 6.41
103521	—— C. V.	PO (O)	9. 8.41
354132	—— E. A.	WO	1. 5.41
	—— E. C. [25*d*]	—	—
965	—— E. M.	ASO (WAAF)	3. 8.40
590167	—— F. H. J.	WO	1. 9.41
105576	—— F. L.	PO (ASD)	30.10.41
89102	—— G. A.	FO (B)	11.11.41
83684	—— G. D. V.	SL (Ch)	26. 7.40
86174	Reeves, G. G.	FO (ASD)	4.10.41
64726	—— G. J.	APO (Tr)	21. 4.41
101809	—— H. V.	FO (M)	4. 7.41
90013	—— J.	FL (ASD)	1. 3.42
106893	—— J. C.	PO (ASD)	19.11.41
3946	—— J. F.	ASO (WAAF)	10.11.41
102958	—— J. S.	PO (G)	24. 7.41
67685	—— K. T.	PO	29. 5.41
	—— L. G. [201]	—	—
3956	—— M. A.	ASO (WAAF)	17.11.41
110797	—— N. E.	PO	6.11.41
79975	—— N. G.	FO (E)	24. 7.41
101448	—— P. A. L.	PO (A)	12. 9.41
509584	—— R. A.	WO	1.12.41
	—— R. B. [213]	—	—
106544	—— R. H.	PO (O)	30. 6.41
41464	—— S.	FL	3. 9.41
117997	—— S. E.	PO	19.11.41
106892	—— S. M. F.	PO (ASD)	19.11.41
111182	—— T. A.	PO (T) (ee)	26. 1.42
48070	—— T. L.	APO (T) (e)	5. 2.42
106894	—— W. F. C.	PO (ASD)	19.11.41
66751	Reffell, A. H.	APO (Tr)	1. 3.41
516143	—— A. H. J.	WO	1. 9.41
76990	Reffitt, C.	FO (B)	21.12.40
47458	—— J. D. F.	PO	29.11.41
	Reforgeais, R. A. V. [17]	FO	—
564966	Regan, B. G.	WO	15. 3.42
41616	—— C. D.	FL	3. 9.41
103255	—— D.	PO (E)	22. 7.41
89698	—— L. O.	FO (ASD)	27.12.41
113463	—— M. L. R.	PO (A)	15. 2.42
345070	—— W.	WO	15.10.41
48481	Regester, H. T.	APO (T) (S)	19. 3.42
85401	—— J. H.	FO (ASD)	23. 9.41
102562	—— P.	PO	22. 6.41
	Reggall, R. H. D.	FO	25. 7.38
106384	Reichman, B. J.	PO (T) (S)	8. 8.41
508629	Reick, J. H.	WO	1.10.40
70569	Reid, Archibald	FL	3. 9.40
79184	—— Alex.	FL (O)	5. 5.42
60984	—— Alexander	FL (M)	7. 2.42
88101	—— A. C.	FO (ASD) (mt)	11.11.41
111117	—— A. K. M.	PO	12. 7.41
109976	—— A. M.	PO (T) (S)	6. 5.42
4155	—— B. M.	ASO (WAAF)	8.12.41
	—— C. [25*c*]	—	—
101789	—— C.	FO (M)	11. 7.41
115890	—— C. A.	APO (T) (S)	29.10.41
116820	—— C. McL.	PO (ASD)	4. 4.42
110803	—— D. A.	FL (M)	7.11.41
	—— D. D.	FL (M)	18. 9.40
	—— D. G.	Hon. SL (ASD*)	25.11.41
118486	—— D. H.	PO	28. 3.42
60661	—— D. S.	FO (ASD)	31. 1.42
32062	—— David W.	Wg. Cr.	1. 3.41
113667	—— Donald W.	APO (Tr)	21.10.41
922	—— E. B.	ASO (WAAF)	27. 7.40
64798	—— E. F.	PO (E)	4. 7.41
70816	—— E. G. B.	SL	1. 6.42
110526	—— E. G. W.	PO (ASD)	30. 9.41
125082	—— E. S.	APO (Tr)	2. 3.42
740703	—— F. Mc.	WO	1.10.41
68254	—— George	PO (ASD)	6. 6.41
121335	—— George	PO	20. 4.42
117224	—— Gordon	PO (ASD)	19. 3.42
72750	—— G. A.	SL	3. 9.41
47296	—— G. B.	PO	24.11.41
44129	—— G. F.	FO	12. 6.41
	—— G. H.	FL (*ret*)	1. 4.18

Personal No.	Name.	Rank.	Seniority.
	Reid, G. R. M. [104]	AVM	1. 4.39
41465	—— G. St. C. B.	FL	3. 9.41
115439	—— H.	PO	31.12.41
43732	—— H. G. M.	FO (T) (e)	9. 5.40
112374	—— H. J.	PO (G)	13.10.41
	—— H. R. McL. [71]	GC	1. 6.41
121896	—— I.	APO (Tr)	22. 3.42
4770	—— I. G.	ASO (WAAF)	27. 5.42
888	—— J.	ASO (WAAF)	20. 7.40
69364	—— J.	APO (Tr)	16. 4.41
104306	—— John	APO (Tr)	17. 7.41
48900	—— J. A.	PO	21. 2.42
81931	—— J. A. M.	FO (ASD)	1. 4.41
40943	—— J. A. R. M.	FL	3. 9.41
119260	—— J. C.	FO (D)	6. 3.42
90899	—— J. C. A.	FL (B)	24. 8.39
512235	—— J. C. B.	WO	1. 2.41
118047	—— J. C. N.	PO	9.12.41
73035	—— J. G.	FL	25. 9.41
69350	—— J. Hamilton	PO (E)	2. 5.41
117873	—— J. J. G.	FO (M)	27. 3.42
103957	—— J. P.	PO (R)	9.10.41
4754	—— K. G.	ASO (WAAF)	27. 5.42
87204	—— L.	FO (ASD)	18.10.41
69349	—— L. A.	APO (A)	6. 6.41
62845	—— M. A.	APO (Tr)	1. 2.41
37638	—— M. E.	SL	1. 9.41
116060	—— M. G. M.	PO	2. 2.42
3215	—— M. J. [22*b*]	ASO (WAAF)	29. 9.41
101222	—— N. B.	PO (ASD)	11. 9.41
	—— N. F. [8]	—	—
61978	—— O. J.	PO	5. 3.41
4698	—— P. M.	ASO (WAAF)	20. 5.42
80836	—— R.	FL	25. 4.42
120839	—— R. A.	APO (T) (S)	28. 1.42
31462	—— R. G.	FL (E)	1.12.41
47495	—— R. I.	PO	29.11.41
116971	—— R. J.	PO (O)	14. 2.42
101449	—— R. L.	PO (A)	12. 9.41
67777	—— R. N.	PO (ASD)	30. 5.41
69300	—— R. S.	APO (Tr)	12. 5.41
70930	—— R. W.	FL	11.12.40
68425	—— Wm.	APO (Tr)	20. 3.41
107339	—— Wm.	APO (Tr)	27. 6.41
117266	—— W. A.	APO (T) (e)	19.11.41
31463	—— W. A. W. [24*a*]	FL (E)	1.12.41
112973	—— W. E.	APO (Tr)	11.10.41
101194	—— W. F.	PO (ASD)	11. 9.41
69744	—— W. J. S.	APO (Tr)	8. 4.41
69848	—— W. M. A.	APO (Tr)	8. 5.41
83180	Reid-Jamieson, A. A.	FL (ASD)	11. 6.41
77876	Reid-Walker, C. G.	FL (ASD)	1. 6.42
21072	Reidy, A. M. [2]	Wg. Cr. (E)	1.12.40
74389	Reilly, E. A.	FL (ASD)	1. 3.42
67562	—— G. A.	FO (D)	23. 5.41
119687	—— G. H.	FO (D)	10. 4.42
	—— H. L.	GC (*ret*)	1. 1.30
100917	—— J.	APO (Tr)	26. 5.41
67902	—— J. A.	APO (Tr)	24. 3.41
77451	—— M. C. T.	FL (M)	23. 1.41
67727	—— R. A.	PO (T) (a)	10.11.41
119261	Reily, R. L.	PO (O)	7. 2.42
80951	Reincke, A. J.	FO (R)	20. 6.41
60815	Reiss, F. A.	FO	29.10.41
88259	—— J. M.	FO (R)	17. 4.41
64727	Reith, G.	APO (Tr)	21. 4.41
86560	Relf, E. G. B.	FO (ASD)	16.10.41
105950	—— I. A.	PO (ASD)	5.11.41
101367	—— L. V.	APO (Tr)	8. 6.41
2447	Relph, G. C.	ASO (WAAF)	4. 8.41
41953	Relton, D. H. B.	FO	6.12.40
46756	—— S.	PO (T) (e)	9. 1.42
47411	Rembridge, L. G.	PO	6.10.41
1464	Remington, A.C.	SO (WAAF)	1. 3.42
108340	—— C.	PO (B)	10.12.41
2392	—— W.	ASO (WAAF)	19. 7.41
117645	Renaut, J. K.	PO (G)	11. 1.42
114751	—— M. W.	PO	18.12.41
42361	Rendall, E. B.	FL	6. 1.42
107419	—— H. G.	PO (ASD)	26.11.41
116915	—— M. G.	PO	19.11.41
115440	—— R. E.	PO (ASD) (mc)	7. 3.42
119262	Rendell, C. W.	PO (O)	24.11.41
72241	—— J. H.	SL (E)	1.12.41
101983	Rendell Baker	APO (Tr)	11. 6.41
111673	Rendle, H. P.	PO (ASD)	17. 1.42
72209	—— R.	FL	18. 9.40
73903	—— V.	FO (ASD) (en)	23. 9.41
	Renfrew, C. [25*d*]	—	—
86565	Rengert, E. J. L.	FO (ASD)	27. 9.41
40591	Renison, R. J. B.	FL	17. 8.41
45516	Renner, R.	FO (ASD)	27. 2.42
67261	Renney, S.	PO (ASD)	30. 7.41
115514	Rennie, A.	PO (ASD)	14. 3.42
87414	—— B. J. A.	FO	19.10.41
105011	—— D. G.	FO (M)	22. 8.41
122852	—— E. C.	APO (Tr)	16. 2.42
	—— E. J. [8*a*]	—	—
106385	—— I. M.	PO (T) (S)	8. 8.41
47776	—— J.	PO (G)	30. 1.42
111354	—— James A.	PO (ASD)	7. 1.42
61260	—— John A.	PO	11. 2.41
66122	—— J. W. H.	PO (ASD)	10. 5.41
72034	—— R. S.	PO	23.11.37
90914	—— T. G.	FL (M)	25. 5.40
122093	Rennolds, J.	PO	27. 3.42
119956	Renny, A. H.	SL (R)	19. 1.42
102181	—— H. B.	PO (ASD)	6. 5.41
4012	—— M. F.	ASO (WAAF)	17.11.41
3793	—— S. M.	ASO (WAAF)	1.10.41
83656	Renowden, V. G.	FL (M)	6. 8.40
4000	Rensen, L. W.	ASO (WAAF)	17.11.41
3638	Renshall, M.	ASO (WAAF)	20.10.41
60968	Renshaw, A. C.	APO (Tr)	21. 3.41
	—— A. K. [25*d*]	—	—
79976	—— C. P.	FO (E)	1. 5.41
114403	—— H. C.	PO (ASD)	19. 2.42
108480	—— N. G.	PO (ASD)	6.10.41
107249	—— T.	PO (T) (S)	27. 1.42
100697	—— W. A.	PO (R)	1. 7.41
60493	Renson, A. D.	FL (D)	28. 1.42
60567	—— R. C. S.	PO	26. 1.41
48504	Renton, A. F.	APO (T) (e)	2.12.41
115018	—— E. D. H.	PO (ASD)	28. 2.42
111301	—— J. R.	APO (Tr)	24. 9.41
103339	—— P. I.	PO (E)	18. 9.41
	Renton-Green Y.	S (PMNS)	1. 4.41
86338	Renvoize, D. J.	FO	14. 9.41
110352	—— J. V.	PO	23.10.41
90583	Renwick, A. E.	SL (B)	1. 9.40
3639	—— B.	ASO (WAAF)	27.10.41
87478	—— E. D.	FO (ASD)	7. 5.41
65729	—— G.	APO (Tr)	1. 2.41
48754	—— G. V.	PO	31. 1.42
69198	—— J.	APO (Tr)	28. 4.41
67972	—— J. A.	APO (Tr)	9. 4.41
77537	—— J. W.	FO (G)	16. 4.41
44013	—— W. J.	FO (T) (e)	16. 5.41
106777	Restall, E. B.	PO (B)	19.11.41
66959	—— F. C.	APO (Tr)	8 .4.41
85923	Reston, G. A.	FO	7. 6.41
45310	Rettig, H. A. W.	FO (T) (e)	19.11.41
103085	Reuben, H.	PO (ASD)	18. 8.41
46832	Reubens, L. G.	PO (T) (e)	16. 9.41
75357	Reuss, *Rev.* J. C. E.	SL (Ch)	10.10.39
83389	Reveley, P. T. A.	FO (T) (e)	21.12.41

Personal No.	Name.	Rank.	Seniority.
48352	Revell, E. G	FO (T) (e)	3. 3.42
67173	—— G. G.	FO (ASD)	16. 5.42
34202	—— J. D. T.	Wg. Cr.	1.12.41
103958	—— L. F.	PO (ASD)	9.10.41
74614	—— M.	PO (E)	12. 4.41
75808	—— P. W.T. [24*b*]	FL (E)	1. 3.42
61449	Revie, M. F.	PO (E)	27. 6.41
83310	Revill, H. M.	FO (ASD) (mc)	17. 6.41
21136	—— J. W. C. [25*a*]	Wg. Cr. (E)	1. 6.41
111355	Revill-Johnson, R.	PO (ASD)	7. 1.42
	Revington, A. P.	GC	1. 9.41
83152	—— G. W. V.	FO (ASD)	1. 6.41
68478	Rew, H. G.	APO (Tr)	28. 3.41
	—— H. W. S. [25*d*]	—	—
102429	Rewell, A. V.	APO (Tr)	9. 6.41
62846	Rex, A.	APO (Tr)	1. 2.41
108876	—— E. D.	PO (ASD)	2. 7.41
103959	—— H.	PO (ASD)	9.10.41
366393	—— L.	WO	1.12.40
1931	—— N.	ASO (WAAF)	5. 5.41
	—— N. A. [6]	—	—
77247	Reynell, A. W.	FO (ASD)	17. 1.40
82309	Reynish, W.	FO (ASD)	8. 7.41
121530	Reynolds, A. D.	PO	1. 5.42
118712	—— B. F.	PO	17. 3.42
85339	—— B. H.	FO (ASD)	11. 9.41
28234	—— B. P.	FL (RAFO)	1. 4.36
	—— B. V.	GC	1. 9.41
13053	—— C.	SL (E)	1. 6.40
75366	—— Chas. Edward	SL (ASD)	1.12.41
65130	—— Chas. Edward	APO (Tr)	1. 2.41
62393	—— C. H.	FO (ASD)	14. 3.42
61113	—— C. H. F.	FO (ASD)	14. 2.42
124092	—— C. L.	APO (Tr)	20. 4.42
69552	—— C. W.	PO (ASD)	20. 6.41
45605	—— D. A.	FO	19. 4.42
119050	—— D. W. J.	PO	17. 1.42
121941	—— E.	PO (O)	16. 3.42
103340	—— E. T.	PO (E)	31.10.41
122704	—— E. S.	APO (Tr)	13. 4.42
106694	—— Edwin W.	APO (Tr)	14. 6.41
75620	—— Eric Wm.	SL (ASD)	1.12.41
77149	—— Ernest W.	FL (ASD)	1. 3.42
111597	—— F. A.	PO (ASD)	14. 1.42
76185	—— F. G. B.	SL (ASD)	1.12.41
86373	—— F. T.	FO	29. 9.41
345277	—— G. E.	WO	1. 4.41
88205	—— G. W. H.	FO	15. 6.41
110136	—— H. C.	PO (G)	17.10.41
82427	—— H. E.	PO (T) (e)	21. 1.42
76271	—— H. N.	FL (E)	2.12.41
86874	—— H. R. P.	FO (ASD)	11.10.41
358850	—— H. S.	WO	1. 4.41
90064	—— J. C.	SL	1.12.41
111356	—— J. D.	PO (ASD)	7. 1.42
21114	—— J. E. [24*c*]	Wg. Cr. (E)	1. 3.41
	—— J. H.	FO (ASD) (en)	4.11.39
109659	—— J. H. K. [18*a*]	APO (T) (s)	7. 8.41
	—— J. H. McC.	GC	1. 6.42
88136	—— J. J.	PO (ASD)	25.11.40
119882	—— J. N.	PO	30. 3.42
47834	—— J. S. B.	PO	31. 1.42
47692	—— J. T.	PO	7.11.41
61722	—— K. George	APO (Tr)	27. 2.41
60983	—— K. Gordon	FL (M)	7. 2.42
47361	—— K. H.	PO	17.10.41
	—— L. G. S. [5]	—	—
77822	—— L. N.	FL (ASD)	24.11.40
121087	—— M.	PO	21. 2.42
4625	Reynolds, M.	ASO (WAAF)	13. 5.42
2598	—— N. S. H.	ASO (WAAF)	11. 8.41
66577	—— P.	PO	11. 5.41
3983	—— P. B.	ASO (WAAF)	17.11.41
109977	—— P. J.	PO (T) (ee)	26. 1.42
74740	—— P. J. B.	FL	29. 9.41
101749	—— P. M.	PO (ASD)	4. 9.41
60269	—— R.	FO	3.11.41
	—— R. A.	PO	—
48905	—— R. J.	PO (G)	1. 5.42
362625	—— R. R.	WO	23. 9.39
40259	—— Reginald W.	FL	23. 3.41
120589	—— Robert W.	PO	7. 1.42
13110	—— S. H.	FL (*ret*) SL (T) (s)	1. 1.30 1. 6.41
76398	—— Walter	FO (T) (e)	25.11.40
122654	—— Wilfred	APO (Tr)	24. 3.42
124080	—— W. C.	APO (Tr)	9. 4.42
64496	—— W. H.	APO (Tr)	5. 4.41
64621	—— W. L.	APO (Tr)	18. 4.41
116236	—— W. O.	APO (Tr)	27.11.41
101313	Rhead, V.	APO (Tr)	2. 5.41
41532	Rhein, E. S.	FL	3. 9.41
4981	Rhind, C. J.	FL (ASD)	1. 9.39
18226	—— G. B. M.	GC (T) (e)	1. 6.42
41954	—— J.	FL	6.11.41
69365	—— W.	APO (Tr)	16. 4.41
82306	Rhoden, G. C.	FO (ASD)	6. 7.41
64622	—— G. S.	APO (Tr)	18. 4.41
60795	—— H.	FO	14. 1.42
79053	Rhodes, A.	FO (T) (s)	17. 5.41
113591	—— A. G.	PO (ASD)	12. 2.42
115142	—— A. M.	PO	16. 1.42
31294	—— A. W.	FL (E)	1. 6.41
4437	—— B.	ASO (WAAF)	15. 4.42
78623	—— C.	FL	15. 8.41
104903	—— C. F.	PO (ASD)	22.10.41
64078	—— C. J.	APO (Tr)	1. 2.41
83173	—— Edward	FO (ASD)	6. 8.41
100854	—— E. C.	APO (Tr)	24. 4.41
2461	—— E. D.	ASO (WAAF)	4. 8.41
74654	—— E. F.	FL	3. 9.40
77398	—— E. G.	FL (ASD)	1. 6.42
107970	—— F. V.	PO (ASD)	10.12.41
06125	—— G. C.	SL (*ret*)	10.10.28
79400	—— H.	FL (ASD)	1. 6.42
79418	—— H. F. A.	FO (T) (s)	17. 2.42
120207	—— H. P. L.	FO (D)	3. 4.42
80755	—— H. U. C.	FO (E)	24. 7.41
349805	—— James	WO	1. 9.41
87042	—— John	FO	19.10.41
65058	—— J. E.	PO (ASD)	16. 6.41
78537	—— J. K.	FL	26. 3.42
1	—— J. T.	S (PMNS)	20. 8.41
87714	—— R. J.	FO (B)	6. 8.41
100797	—— S.	PO (ASD)	5. 1.42
108850	—— S. J.	PO (R)	10.12.41
87002	—— *Rev.* W. A.	SL (Ch)	22.10.40
103433	Rhydderch, R. A.	APO (Tr)	24. 6.41
63550	Rhymes, W. C.	APO (Tr)	1. 2.41
114035	Rhynas, H. J.	PO (ASD)	1. 3.42

Personal No.	Name.	Rank.	Seniority.
	Rhys, G.	FL (E)	12. 9.41
1132	—— M.	ASO (WAAF)	22. 9.40
33012	—— M. H.	Wg. Cr.	1. 3.41
90386	—— R. O. [22*d*]	FL (ASD)	3. 9.40
121367	—— W. T. J.	PO	7. 2.42
77190	Rhys-Jones, D.	FL (D)	2. 1.41
	—— J.	GC	1. 3.42
104973	Ribeiro, C. O.	FO (M)	8. 8.41
75530	Ricard, P. C. [19]	FL (ASD)	1. 3.42
83061	Ricardo, W. H.	FO (ASD)	4. 7.41
	Riccard, C. S. [12*a*]	GC	1. 9.41
61804	Rice, A. A.	APO (Tr)	8. 3.41
102361	—— C. H.	APO (Tr)	19. 3.41
63653	—— C. T.	APO (Tr)	5. 4.41
88570	—— D. K.	FO (ASD)	29.11.41
65131	—— E.	APO (Tr)	1. 2.41
23031	—— E. A.	SL (M)	1. 6.41
	—— E. A. B. [159]	AC	1. 6.41
	—— E. B.	GC	1. 7.38
123419	—— E. J.	APO (Tr.)	31 .3.42
74781	—— F. A.	FL (ASD)	1. 3.42
101092	—— G. J.	PO	12. 7.41
79977	—— G. W. S.	FO (E)	24. 7.41
112231	—— H. G.	PO (ASD)	21. 1.42
	—— M. E. [17]	ASO	—
101102	—— R. H. G.	PO (T) (ee)	29. 9.41
108976	Riceman, C. A.	PO (ASD)	17.12.41
72314	Rich, A. E. B. [24]	SL (E)	1. 3.42
122094	—— A. W.	PO (O)	16. 3.42
	—— *Miss* D. H.	S (PMNS)	4. 9.39
21256	—— F. V. M.	SL (A)	1. 9.41
89595	—— K. G.	FO (O)	17.11.41
833	—— N. S.	ASO (WAAF)	13. 7.40
86805	—— P. C. A.	FO (ASD)	18. 9.41
11035	—— R. T.	Wg. Cr. (E)	1. 7.39
62394	—— S. H. O.	FO (ASD)	14. 3.42
431	Richard, E. F. M.	SO (WAAF)	1.12.41
	—— V. [6]	—	—
91205	Richards, A.	FL (E)	1.12.41
1501	—— A.	ASO (WAAF)	15. 1.41
114564	—— A. C. W.	APO (Tr)	19.11.41
119615	—— Albert E.	PO (Tr)	31.12.41
89487	—— Arthur E.	FO (ASD)	13.12.41
3769	—— A. K.	ASO (WAAF)	27.10.41
522513	—— A. L.	WO	1. 9.41
102430	—— A. N. G.	APO (Tr)	9. 6.41
118297	—— A. W.	PO (R)	24.12.41
66545	—— B. A. C.	FO	6. 5.42
74218	—— C. G.	FL (ASD)	1. 3.42
119264	—— C. G.	PO	29.12.41
105124	—— C. H.	APO (Tr)	8. 8.41
120318	—— D. G.	APO (T) (s)	13. 5.42
66898	—— D. G.	APO (Tr)	29. 3.41
67538	—— D. G. B.	FO (M)	13. 5.41
	—— D. G. R. [7]	—	—
2748	—— D. T. [12*a*]	ASO (WAAF) [12*a*[	25. 8.41
590010	—— D. V. T.	WO	15. 3.41
105948	—— E.	PO (ASD)	5.11.41
109272	—— E. B.	PO (ASD)	17.12.41
120878	—— E. F.	PO (ASD)	27. 3.42
88814	—— E. H.	PO (ASD)	16.12.40
42886	—— E. O.	FL	18. 5.42
106862	—— F.	PO	13. 9.41
113596	—— Frank	PO (ASD)	12. 2.42
100605	—— Glyn	PO	28. 6.41
67215	—— Glyndwr	FO (ASD)	23. 5.42
1223	—— G. C.	ASO (WAAF)	21. 9.40
62673	—— G. C. T.	FO	15. 3.42
	—— *Rev.* G. E. H.	SL (Ch)	16. 3.39
114030	—— G. H.	PO (ASD)	12. 2.42
73658	Richards, G. H. B.	FO (T) (a)	4.11.39
	—— G. P. [25*b*]	—	—
104381	—— G. L. J.	PO (R)	18.10.41
62847	—— Herbert	APO (Tr)	1. 2.41
61889	—— Howell	FL (D)	18. 2.42
78951	—— H. E. G.	FO (T) (e)	25. 1.41
26091	—— H. G.	FL (*ret*)	1. 8.34
107883	—— H. K.	PO (ASD)	3.12.41
75052	—— H. O.	FL (B)	1. 3.42
66901	—— H. R.	APO (Tr)	30. 3.41
61712	—— I. G.	APO (Tr)	21. 2.41
47946	—— I. J.	PO (T) (e)	24.12.41
102505	—— I. R.	APO (Tr)	12. 7.41
83895	—— I. W.	FO (T) (e)	2. 3.42
8102	—— James	FO (ASD)	27. 9.41
102196	—— Jesse A.	PO (R)	25. 9.41
115019	—— John	PO (ASD)	28. 2.42
37455	—— John A.	FL (ASD)	24.10.39
104267	—— Josiah	APO (Tr)	20. 5.41
120868	—— J. A.	PO	11. 2.42
65939	—— J. B.	APO (Tr)	2. 5.41
37480	—— J. C.	SL	1. 3.42
89091	—— J. D.	FO	24.11.41
67174	—— J. E.	FO (ASD)	16. 5.42
11234	—— J. H. S.	Wg. Cr. (A)	1. 6.40
85653	—— J. L.	FO	18. 9.41
47726	—— J. L. H.	PO	12.11.41
117225	—— J. P.	PO (ASD)	18. 1.42
68592	—— J. R.	APO (Tr)	23. 4.41
73622	—— J. W.	FL (ASD)	1.12.41
6304	—— K.	FL (D)	21. 3.42
68041	—— K. H. M.	APO (Tr)	27. 4.41
75013	—— L.	FO (ASD)	10. 9.40
125290	—— L. C.	APO (Tr)	15. 5.42
67710	—— L. W.	PO	1. 6.41
46644	—— M. E.	PO (T) (s)	1. 8.41
69753	—— N.	APO (Tr)	10. 4.41
	—— N. G. L.	FL (L)	23.11.39
111011	—— O. F.	PO (E)	6. 2.42
103960	—— P.	PO (ASD)	9.10.41
	—— P. E. [7]	—	—
82006	—— Percy E.	FO (ASD)	3. 6.41
89301	—— R.	FO	6.12.41
	—— R. C. [5]	—	—
75302	—— Reginald C.	PO (ASD*) / EO	17.10.39 / —
40944	—— R. N.	FL	3. 9.41
90175	—— R. T.	FL (ASD)	1. 3.42
85847	—— R. W. A.	FO (R)	9. 5.41
114485	—— S. G.	PO (ASD)	17.12.41
27112	—— S. P.	SL	3. 9.41
75670	—— *Rev.* S. W. L.	SL (Ch)	10.10.39
66809	—— T. T.	APO (Tr)	17. 3.41
66441	—— W.	PO (E)	25. 7.41
11171	—— W. E. V.	Wg. Cr. (A)	1. 6.40
	—— W. J. R. [25*c*]	—	—
35241	—— W. K. [10*a*]	FL (T) (s)	12. 6.42
61591	Richardson, A.	FO (ASD)	18. 2.42
117758	—— Arthur	APO (Tr)	6. 2.42
45570	—— A. Archibald	FL (ASD)	1. 6.42
35039	—— A. Arthur	Wg. Cr. (T) (a)	1. 9.40
28136	—— A. C.	SL	1.12.41
63474	—— A. E.	FO	3. 4.42
120591	—— A. G.	PO	30. 1.42
489	—— A. R.	SO (WAAF)	1.12.41
61114	—— A. T.	FO (ASD)	14. 2.42
80934	—— A. T. S. C.	FO (ASD)	20. 1.41
	—— *Sir* A. V. J.	AM (*ret*) (M)	1. 8.39

Personal No.	Name.	Rank.	Seniority.
204	Richardson, B. J.	SO (WAAF)	1. 2.42
356487	—— C.	WO	29. 7.37
41066	—— C. De W.	FL	3. 9.41
114031	—— C. G.	PO (ASD)	12. 2.42
44064	—— C. H.	FL	30. 5.42
113598	—— C. J.	PO (ASD)	12. 2.42
62075	—— C. L.	FO (ASD)	7. 3.42
102814	—— C. M.	APO (Tr)	1. 2.41
38027	—— *Rev.* C. R.	SL (Ch)	4.12.33
	—— C. S. [105]	GC	1. 4.39
37481	—— C. S. H.	SL	1. 9.41
81743	—— C. V.	FO (ASD)	1. 6.41
66442	—— C. W.	PO (E)	25. 7.41
4290	—— D.	ASO (WAAF)	21. 1.42
1113	—— D. B.	SO (WAAF)	1. 3.42
83101	—— D. C.	FO (ASD)	24. 4.41
67841	—— D. D.	APO (Tr)	1. 3.41
75890	—— D. H. G.	FL (B)	1. 3.42
60410	—— Douglas B.	FO (D)	12.12.41
73586	—— D. S.	FO (T) (a)	4.11.39
54564	—— E.	PO	19. 2.41
19220	—— E. C. L. [18]	SL (ASD)	1.12.41
	—— E. H. [10*a*]	GC (T) (s)	1. 9.40
39244	—— E. J. C.	FL (ASD)	3. 9.40
113496	—— E. J. Clessie	PO (O)	29. 9.41
279	—— F.	FLO (WAAF)	1. 3.42
34074	—— F. C.	Wg. Cr.	1. 9.41
41466	—— F. S.	FL	6.10.41
105327	—— Geoffrey	PO (E)	14.11.41
72926	—— George	FL (ASD)	1.12.41
61381	—— George	FO (ASD)	21. 2.42
101578	—— George	PO (O)	12. 7.41
104197	—— G. O.	FO (M)	25. 7.41
	—— G. R. [7]	—	—
40017	—— George S.	FL	18. 3.41
77315	—— Gordon S.	FO (T) (e)	25. 1.41
04190	—— G. T.	Wg. Cr.	1. 4.37
89284	—— *Rev.* Harold	SL (Ch)	10.12.40
61849	—— Herbert	PO (A)	10. 5.41
46652	—— Herbert	APO (T) (e)	5. 8.41
121449	—— Harry	PO	13. 2.42
60322	—— H. D.	FO	27.11.41
75966	—— H. E.	FL (E)	1. 3.42
61861	—— H. J.	FL (M)	18. 2.42
362141	—— H. K.	WO	1.10.41
117742	—— H. W.	APO (Tr)	10.12.41
100739	—— J.	PO (ASD)	30. 8.41
82096	—— J. A.	FO (T) (a)	17.11.41
564351	—— James Harold	WO	1. 4.41
45215	—— J. B.	FO (T) (e)	22. 8.41
24179	—— J. D. [22]	FL	3. 9.39
21393	—— J. E.	FO (T) (s)	15. 2.40
2562	—— J. G.	ASO (WAAF)	11. 8.41
80802	—— J. K.	FO	5. 6.41
110022	—— J. P.	PO (ASD)	25.12.41
61382	—— J. R. T.	FO (ASD)	21. 2.42
23393	—— J. S.	FL (M)	3. 4.40
7612	—— J. W. B.	SL	1. 9.41
63858	—— L.	PO (B)	20. 3.41
20099	—— L. G.	SL	—
46062	—— L. J.	PL (ASD) (mt)	1. 6.42
3329	—— M.	ASO (WAAF)	6.10.41
107665	—— M. H.	PO (ASD)	3.12.41
23386	—— M. O.	FL (M)	23. 1.40
70571	—— N.	FO (RAFO)	10. 5.34
72717	—— N. H.	FL (ASD)	17. 2.41
115442	—— P. A.	PO	6.12.41
76390	Richardson, P. G.	FO (T) (e)	23.11.40
122189	—— R.	APO (Tr)	27. 1.42
103961	—— R. B.	PO (ASD)	9.10.41
100321	—— R. C.	APO (Tr)	2. 5.41
79121	—— R. H. W.	FL (ASD)	1. 6.41
2840	—— R. P.	ASO (WAAF)	1. 9.41
77433	—— R. R.	FO (T) (e)	14. 8.41
113339	—— R. W.	PO	3.12.41
355674	—— T.	WO	11.11.39
88657	—— T. H. O.	FO	29.11.41
69307	—— T. R.	APO (Tr)	13. 5.41
	—— *Sir* V.	AM (M)	1. 8.39
343290	—— Wm.	WO	1. 5.40
63230	—— Wm.	FO (ASD)	25. 4.42
110756	—— Worthy	APO (Tr)	25. 9.41
29047	—— William A.	Wg. Cr.	1. 6.41
125247	—— Walter A.	APO (Tr)	31. 3.42
23430	—— W. D.	FO (Q)	19.12.39
73365	—— W. H. J.	FL (ASD)	1.12.41
356633	—— W. J.	WO	27.11.39
65919	—— W. S.	APO (Tr)	1. 5.41
46137	—— W. T.	FO (T) (e)	27. 5.41
119220	Richbell, L. E.	PO (O)	21. 3.42
05194	Richdale, C. R.	SL (Misc)	23. 2.39
190	—— E. B.	SqD.	1. 3.42
112232	Riche, E. L. H.	PO (ASD)	21. 1.42
119601	Richens, J.	APO (Tr)	2. 2.42
47122	—— S. A.	FO	1.10.41
344068	Richer, H. W. G.	WO	1.11.40
67175	Richers, C. C.	PO (ASD)	16. 5.41
109477	Riches, E. A.	PO (A)	26.12.41
108980	—— E. R.	PO	27. 9.41
113592	—— G. W.	PO (ASD)	24.12.41
1555	—— K.	SO (WAAF)	1. 6.42
68660	—— M. C.	PO (E)	22. 8.41
119442	—— P.	PO (O)	28. 3.42
121448	—— W. C.	PO	5.12.41
39757	Richey, P. H. M.	SL	1. 3.42
102930	Richford, A. E.	APO (Tr)	5. 7.41
43765	Richings, W. T.	FO (T) (e)	14. 3.40
115020	Richman, L. L.	PO (ASD)	28. 2.42
115542	—— R. E.	PO	13.12.41
80756	—— W. T. R.	FO (E)	24. 7.41
102723	Richmond, B. E.	PO (ASD)	25. 9.41
119265	—— D. W.	PO	14. 3.42
91070	—— G.	FL (B)	1. 3.42
34203	—— G. A.	Wg. Cr.	1.12.41
	—— F. E. [25*h*]	—	—
39898	—— I. G.	FL	10.11.40
74217	—— J. C.	FL (ASD)	1. 3.42
2316	—— M. A.	SO (WAAF)	15. 1.42
119129	—— P.	PO	26. 2.42
29214	—— R. C.	Wg. Cr. (T) (s)	1. 3.41
87972	—— R. G. E.	FL (M)	5.11.40
90747	—— R. L.	SL (B)	1. 9.41
84136	Richmond-Brown, R.	FO (ASD)	12. 8.41
113588	Richmond & Gordon, *The Duke of*	PO (ASD)	12. 2.42
100041	Rickaby, F. A.	PO	26. 6.41
45029	Rickard, A. G.	FO (T) (e)	23.10.40
61690	—— B. C. J.	APO (Tr)	1. 2.41
77700	—— J. K. [10*b*]	FO (T) (s)	1. 9.40
63504	—— J. M.	FO (ASD)	5. 4.42
21019	—— P. P. S.	Wg. Cr. (E)	11. 3.40
107666	—— R. J. R.	PO (ASD)	3.12.41
345123	—— S. A.	WO	1.10.40

Personal No.	Name.	Rank.	Seniority.
90918	Rickards, E. S.	SL (B)	1. 9.41
81710	—— G. C. T.	FO (B)	24. 6.41
565441	—— H. E.	WO	1. 1.42
104212	—— J. F.	FO (M)	1. 8.41
85299	—— M. G. M.	FO (B)	4. 9.41
112233	—— S. G.	PO (ASD)	21. 1.42
110262	Rickers, M. I.	APO (T) (S)	28. 9.41
1507	Rickett, P. A.	ASO (WAAF)	28.12.40
85891	—— R. M.	FO (ASD)	30. 9.41
67720	Ricketts, C. C. [10*b*]	PO (T) (S)	2.12.41
107763	—— C. E.	PO (A)	6.12.41
590482	—— E. S.	WO	1. 7.41
72563	—— H. H.	FO	31. 7.40
114486	—— J. E. (8b]	PO (ASD)	19. 2.42
77967	—— L. T.	FL (G)	4. 5.42
1717	—— P. E.	ASO (WAAF)	15. 3.41
3387	—— S. M.	ASO (WAAF)	6.10.41
77341	—— V. A.	FL	1. 2.42
45901	Rickinson, L. A.	FO	29. 5.42
102684	Rickleton, W.	PO (ASD)	25. 7.41
2523	Rickman, P.	ASO (WAAF)	2. 8.41
72288	Ricks, G. N.	SL (E)	1. 3.42
3521	Rickus, Z. A.	ASO (WAAF)	13.10.41
62981	Rickwood, V. C. E.	APO (Tr)	30. 3.41
43179	Ridd, B. C.	FO	1. 4.41
47030	—— G. E.	PO (T) (S)	24. 7.41
80991	Riddell, A. G.	FL (M)	18. 6.41
407758	—— E. A.	WO	1. 2.41
4293	—— *Miss* E. A. [1020]	—	—
31338	—— E. F.	FL (A)	1. 9.41
33519	—— G. H. M.	FL	23.12.41
111762	—— J.	PO (O)	8.11.41
67842	—— J. R.	APO (Tr)	1. 3.41
77563	—— K. R.	FO (ASD)	9.11.40
515595	—— L.	WO	1. 9.41
3744	—— M. E. M.	ASO (WAAF)	27.10.41
39899	—— N. C. S.	FL	7. 8.41
33123	—— P. J. A.	Wg. Cr.	1. 9.41
70572	—— R. N.	Wg. Cr. (ASD) (en)	1. 6.42
40484	—— R. R.	FL	25. 7.41
138019	—— W.	WO	1. 4.39
60411	Riddell-Carre, G. R.	FO (ASD)	24. 1.42
363690	Riddiford, W. C.	WO	1. 6.40
09229	Riddle, C. B.	SL (*ret*)	1.10.33
90143	—— C. J. H.	SL	1.12.41
1865	—— E. V.	ASO (WAAF)	5. 5.41
90141	—— H. J.	SL	1.12.41
114487	—— J.	PO (ASD)	19. 2.42
107248	—— J. P.	APO (T) (S)	29. 9.41
121161	—— W.	APO (Tr)	18. 2.42
121206	Riddoch, P. A.	PO	1. 5.42
63077	Riddy, K. J.	FO	15. 1.42
115443	Rideal, E. C.	PO (ASD)	4.12.41
43740	Ridealgh, C.	FL (ASD)	1. 3.42
115961	Ridehalgh, E.	FO (M)	23. 1.42
77906	Rider, *Rev.* J. S. D.	SL (Ch)	1. 3.40
69760	—— W. E.	APO (Tr)	16. 4.41
89699	Ridewood, O. E.	PO (ASD)	27.12.40
72345	Ridge, A. C.	SL (E)	1. 3.42
326845	—— A. H.	WO	1. 4.39
120361	—— E. G. D.	PO (ASD)	12. 5.42
111357	—— E. L.	PO (ASD)	7. 1.42
45251	—— F. A.	FO (T) (S)	1. 3.41
	—— H. [27]	—	—
43337	—— J. P.	FL	1. 4.41
	Ridgers, S. G. [10*b*]	—	—
87205	—— W. W.	FO (ASD)	18.10.41
109467	Ridgeway, A.	PO (ASD)	27.10.41
28055	—— M. V.	Wg. Cr.	1. 9.40
118082	Ridgway, B. M.	PO	7.11.41
121368	—— D. W. F.	PO	7. 2.42
62308	—— E. R.	PO	7. 3.41
83486	—— G. F.	FO (ASD)	25. 7.41
100980	—— H.	FO (D)	4. 7.41
63128	—— L.	PO (T) (S)	23.11.41
88215	—— L. H.	FO	14.11.41
	—— M. W. C.	(T) (E)	1. 6.41
39900	—— R. E.	SL	22. 2.42
87728	—— R. S.	FO (B)	26. 5.41
125060	—— W.	APO (Tr)	11. 6.42
104818	Ridgewell, E. G. O.	PO (ASD)	15.10.41
66357	—— F. W. G.	APO (Tr)	3. 4.41
80152	Riding, H. B.	PO (G)	5. 7.41
1199	—— W.	WO	1. 5.41
37639	Ridler, A. W.	SL	1.12.41
3780	Ridley, A. D.	ASO (WAAF)	1.10.41
327025	—— A. H.	WO	15. 5.40
03036	—— C. A.	SL	1. 1.25
2824	—— D. E.	ASO (WAAF)	1. 9.41
	—— D. F.	S (PMNS)	1. 4.41
	—— E.	S (PMNS)	4. 7.41
349429	—— E. F.	WO	15. 5.40
	—— E. L. [25*a* (*i*)]	GC (E)	1.12.40
111535	—— F.	PO (O)	29. 9.41
79978	—— H. [22]	FO (E)	24. 7.41
78769	—— Jack	FO (ASD)	13. 5.41
61063	—— James	PO (T) (S)	28. 5.41
65672	—— J. E.	PO (ASD)	3. 5.41
118767	—— Rev. J. R.	SL (Ch)	1. 4.42
90609	—— L. B.	FL (ASD)	24. 8.39
122678	—— L. G.	APO (Tr)	30. 3.42
09230	—— L. H.	SL	1. 9.41
35242	—— L. R. [10*b*]	SL (T) (S)	17. 5.41
101707	—— M. R.	PO (ASD)	18. 9.41
	—— O. G.	GC (E)	1. 6.42
79218	—— R. N.	FO (G)	15. 6.41
87311	—— T.	FO (A)	14.12.41
73541	—— W.	SL (ASD)	3. 4.41
47442	Ridley-Martin, M. G.	PO	29.11.41
47906	Ridout, C. F. R.	PO	19. 2.42
74219	Ridout-Evans, J. G.	FL (ASD)	1. 3.42
41955	Ridpath, G. V.	FL	6.11.41
3150	Ridsdale, C. D.	ASO (WAAF)	22. 9.41
2091	—— L. M.	ASO (WAAF)	14. 6.41
31346	—— P. G. M.	FL (E)	1. 9.41
89801	Riefstahl, A. R.	PO	24.11.40
61092	Ries, H. N.	FO (ASD)	13. 2.42
109327	—— W. E.	PO (ASD)	24. 4.41
66876	Rigby, A.	APO (Tr)	27. 3.41
111358	—— E. M.	PO (ASD)	7. 1.42
11087	—— F.	Wg. Cr. (A)	1.12.41
115021	—— G. R.	PO (ASD)	28. 2.42
117303	—— H. C.	PO	24. 1.42
88641	—— *Rev.* H. D. T.	SL (Ch)	10.12.40
90779	—— J.	SL (B)	1.12.41
119362	—— J. A.	PO (ASD)	5 10.41
68416	—— J. D. B.	FO	23. 4.42
100740	—— R. C. B.	PO (ASD)	30. 8.41
68394	—— W.	APO (Tr)	13. 3.41
60983	—— W. E.	FL (M)	7. 2.42
47279	Rigden, D.	PO	11.10.41
67216	—— L. F.	PO (R)	23. 5.41
63156	—— N. F.	FO (ASD)	28. 3.42
109449	Rigg, A. C.	PO (E)	9. 1.42
42579	—— C. B.	FL	18. 2.42
104097	—— D. A.	PO (ASD)	25. 8.41
104819	—— G. C.	PO (ASD)	15.10.41
67539	—— S. M.	FL (M)	13. 5.42

Personal No.	Name.	Rank.	Seniority.
5716	Riggall, J. M.	S (PMNS)	30. 1.42
25119	—— R. H. D.	SL	1. 3.42
72301	Riggs, P. H.	SL (E)	1. 3.42
114032	Rigler, T. C.	PO	1.12.41
60712	—— W. E.	FO (E)	12. 4.42
46188	Rigley, J. F.	PO (T) (a)	24. 4.41
122757	Rignall, G. D. A.	PO	2. 5.42
113586	Rigold, O. H.	PO (ASD)	12. 2.42
61576	Rignold, H. H.	FO (ASD)	1. 3.42
	Rihll, A. F. [25*d*]	—	—
65060	Riley, A. E.	FO (ASD)	9. 3.42
105577	—— A. R. T.	PO (ASD)	30.10.41
66891	—— A. W.	APO	28. 3.41
101781	—— B. T.	PO (E)	18. 9.41
70573	—— C. E. F.	FL	3. 9.40
112617	—— D. E.	PO (ASD)	7.12.41
120979	—— D. N.	PO	24. 4.42
655	—— E. M.	SO (WAAF)	1. 6.42
91162	—— E. S.	FL (ASD)	1. 3.42
104994	—— Frank	FO (M)	22. 8.41
42024	—— Frederick	FL	6.11.41
518005	—— H.	WO	1. 7.41
370444	—— Harry J.	WO	1. 5.40
91179	—— Herbert J.	FL (M)	25. 7.40
201641	—— John	WO	1. 7.41
37122	—— Joseph	Wg. Cr.	1. 3.42
39620	—— J. L.	SL	1.12.41
103418	—— J. O.	APO (Tr)	2. 6.41
112763	—— J. V.	PO (O)	27.10.41
73366	—— L. M.	FL (ASD) EO	1.12.41 —
119698	—— N. W.	FO (M)	17. 4.42
46350	—— Richard	FO (T) (e)	8. 6.41
85083	—— Ronald	FO (T) (e)	2. 3.42
118298	—— R. N.	PO (R)	24.12.41
84425	—— R. N. P.	FO (T) (e)	16. 8.41
2848	—— T. C.	APO (Tr)	1. 2.41
37422	—— Wm.	Wg. Cr.	1. 6.42
187488	—— Wm.	WO	15. 4.38
357439	—— Walter	WO	15. 3.42
60730	—— W. N.	FL (M)	28. 1.42
122238	Rimell, G. W.	PO	7. 3.42
42942	Rimer, F. J.	FL (G)	17. 1.42
82289	Rimington, C. H.	FO (ASD)	2. 7.41
317	—— H. A.	SO (WAAF)	1. 9.40
119051	—— J. H.	PO (R)	18.11.41
2209	—— R. J.	ASO (WAAF)	28. 6.41
42649	Rimmer, A. E.	FL	20. 4.42
114124	—— A. T. L.	PO (ASD)	29.12.41
73471	—— James	FL (ASD)	1. 3.42
106485	—— *Rev.* John	SL (Ch)	16. 9.41
66747	—— J. M.	APO (Tr)	28. 2.41
70574	—— L.	FO (RAFO)	24. 2.22
119266	—— N.	PO (R)	18.11.41
119485	—— R. S.	FO (D)	8. 5.42
103528	—— T.	PO (O)	12. 8.41
19089	—— W. F.	SL (ASD)	1.12.41
109745	Rimmington, R. S.	PO (ASD)	17.12.41
100501	Ring, L. E.	FO (N)	24. 6.41
39031	—— S. L.	SL	1.12.41
108972	Ringrose, C. W.	PO (ASD)	17.12.41
62849	Rink, H. L.	APO (Tr)	1. 2.41
90178	Rintoul, A.	SL (A)	1.12.40
60113	—— J.	FO	14. 1.42
506218	—— J. C.	WO	1.12.40
363472	—— S.	WO	1.12.40
	Ripley, C. R.	PO (CC)	17. 2.42
4666	—— S. I.	ASO (WAAF)	20. 5.42
117540	—— S. W. L.	PO (ASD)	25. 4.42
355162	Ripp, W. J.	WO	1. 3.40
62005	Rippingale F. L.	PO (O)	9. 3.41
39159	—— T. W.	FL	3. 9.40
42262	Rippon, A. J.	FL	18. 2.42
80630	—— C. W.	FO (ASD)	29. 3.41
111789	—— E. D. M.	PO	10.11.41
63466	—— P. A	FO	3. 4.42
14092	—— T. S.	Wg.Cr.(*ret*)(M)	1. 1.25
109580	Risby, H.	PO (A)	26.12.41
79979	Risdon, D. H. S.	FO (E)	15. 7.41
66050	—— D. L.	FO (ASD)	23. 3.42
1380	—— O. C. A.	ASO (WAAF)	9.11.40
106080	Riseley, A. H.	PO	3. 9.41
101323	—— G. W.	APO (Tr)	15. 5.41
63019	Rising, T. C.	APO (Tr)	31. 3.41
90688	Risk, R.	Wg. Cr. (B)	1. 9.40
45637	Riste, J. H.	FO (E)	13. 3.41
41209	Ritcher, G. L.	FL	3. 9.41
66344	Ritchie, A. C. R.	APO (Tr)	1. 4.41
	—— A. P.	GC	1. 3.40
122685	—— D. R.	APO (Tr)	31. 3.42
115447	—— G. O.	PO (ASD)	7. 9.41
90789	—— G. P.	FL (B)	1. 3.42
106460	—— G. S.	FO (D)	29. 8.41
42150	—— G. W. S.	FL	6.11.41
90198	—— I. S.	SL	1.12.41
66258	—— J.	APO (Tr)	10. 3.41
3103	—— J. E.	ASO (WAAF)	22. 9.41
79193	—— J. Millar	FL (G)	13. 5.42
23048	—— J. Milne	Wg. Cr. (M)	1.12.41
41781	—— J. Richie	FL	6.11.41
75755	—— J. Ronald	FL (ASD)	1. 3.42
41739	—— K. C.	FL	23. 1.42
60875	—— K. H.	FO	1. 3.42
46868	—— M.	Q (M)	30. 7.41
1986	—— M. F.	ASO (WAAF)	17. 5.41
42767	—— P. J. E.	FL	4. 5.42
31241	—— R. A. S.	SL (E)	11. 3.42
2656	—— R. M. N.	ASO (RAAF)	18. 8.41
114126	—— R. W.	PO (ASD)	19. 2.42
100443	—— T. R. B.	APO (Tr)	9. 6.41
	—— W. M.	FL (M)	1. 8.40
66593	—— W. N.	FO	15. 5.42
41068	—— W. W. T.	FL	3. 9.41
68079	Ritchings, H.	PO (E)	8. 8.41
45398	—— I. M.	FO (T) (e)	20. 1.42
85504	Ritson, A. J.	FO (E)	25.11.41
04192	—— L.	SL (A)	1. 9.40
355935	—— W. H.	WO	1.10.40
44682	Rittey, H. R.	FO (O)	11. 9.41
106244	Rittmeyer, F. E. H.	PO (O)	10. 6.41
120536	Ritz, R.	PO	31. 1.42
103211	Ritzema, S. B	PO (ASD)	8.10.41
78999	Rivaz, R. C.	FO (G)	15. 6.41
106776	Rive, T. F.	PO (B)	19.11.41
37509	Rivers, F. C	FL (T) (a)	25. 6.41
68204	—— G. A.	PO (T) (s)	21. 2.42
76408	—— W. J. [19*a*]	FL (ASD)	1. 3.42
62715	Rivers-Macpherson, I. K.	APO (ASD)	21. 3.41
	Rivett, H. G. [6]	—	—
1698	—— M. B.	ASO (WAAF)	8. 3.41
61230	—— R. W.	FO	11.12.41
33281	Rivett-Carnac, T. S.	Wg. Cr.	1. 3.42
1063	Rivington, A. L. N.	ASO (WAAF)	24. 8.41
79802	—— C. A.	FO (ASD)	5. 6.41
41468	—— P. S.	FL	3. 9.41
121369	—— P. S.	PO	7. 2.42
65955	Rivlin, A. B.	PO (A)	25. 7.41

Personal No.	Name.	Rank.	Seniority.
109142	Rix, A. V.	PO (o)	17.10.41
3427	—— B.	ASO (WAAF)	6.10.41
46130	—— D. A.	PO	12. 7.41
122239	—— G. J.	PO	7. 3.42
113288	—— L. W.	PO (E)	20. 2.42
47202	—— W. A.	PO (A)	26.12.41
48335	Rixham, O.	FO (T) (e)	8. 7.41
85505	Rixon, A. F. J.	FO (E)	25.11.41
	—— C. F. A. [8a]	—	—
89110	—— B. M.	FO (ASD)	8.11.41
108601	—— G. E.	APO (T) (a)	14.11.41
39393	Rixson, D. F.	SL	1.12.41
	Rizzi, F. [25d]	—	—
62756	Roach, A. E.	PO (ASD)	21. 3.41
564985	—— A. G.	WO	1.10.41
85228	—— F. A.	PO	4. 8.40
	—— H. J.	AC (T) (e)	1.12.41
81414	—— J. N.	FO (ASD)	28. 7.41
48326	—— L. M.	FO (T) (a)	2. 7.41
42263	—— R. J. B.	FL	9. 3.42
44007	—— S. C.	FL (ASD)	1. 3.42
65780	—— W. H.	AFO (Tr)	26. 3.41
86809	—— W. J.	FL (ASD)	30. 9.41
61298	Roache, R. B.	FO	19. 2.42
17052	Roark, E. C.	FL (ASD)	1. 9.39
76138	Rob, C. G.	FL (M)	15.11.40
06127	Robarts, G. W.	Wg. Cr. (*ret*)	1. 7.29
45335	—— P. G.	FO	15. 2.42
46398	Robb, E. J. L.	PO (O)	21. 8.41
125119	—— F. A.	APO (Tr)	31. 3.42
344877	—— G.	WO	1. 2.42
74220	—— H. A. B.	SL (ASD)	1. 7.41
123195	—— H. D.	PO (O)	13. 5.42
106055	—— J.	PO (O)	6. 9.41
119626	—— J. B.	APO (Tr)	2. 2.42
	—— J. M.	AVM	1.12.41
68577	—— J. P.	APO (Tr)	20. 4.41
116074	—— J. W.	PO	28. 2.42
86626	—— R. A. L.	PO	24. 8.40
113877	—— R. L. T.	PO	25.11.41
111359	Robbie, J. G.	PO (ASD)	7. 1.42
	Robbins, A. S.	FO (T) (e)	12. 6.39
68840	—— C. J.	FO (B)	21. 5.42
62154	—— E. A.	APO (Tr)	1. 2.41
215630	—— E. H.	WO	1.10.28
	—— F. W. [7]	—	—
352911	—— G. F.	WO	1.10.40
21069	—— H. V.	FL (E)	1. 8.24
111169	—— J. F. W.	APO (T) (e)	7.11.41
85190	—— J. W. T.	FO (ASD)	17. 9.41
44615	—— L. C.	FL (ASD)	1. 3.42
4096	Roberson, B. I.	ASO (WAAF)	1.12.41
64728	—— G. D. R.	APO (Tr)	21. 4.41
66028	—— G. P.	PO	26. 4.41
108593	Robert, A.	PO (R)	10.12.41
	Roberts, A. [24a]	—	—
	—— A.	S (PMNS)	1. 4.41
81989	—— Abner	FO (ASD)	28. 6.41
40140	—— Arthur C.	FL	12. 2.41
73368	—— Aubrey C.	FO (ASD)	17. 9.39
103962	—— A. C. H.	PO (ASD)	9.10.41
115022	—— Albert E.	PO (A)	4. 3.42
73369	—— A. E. G.	FL (ASD)	1. 2.41
358531	—— A. F.	WO	1. 1.40
61561	—— A. G.	FO (ASD)	28. 2.42
40431	—— A. H. C.	SL	1. 6.42
11046	—— A. J.	Wg. Cr. (E)	1. 6.42
45717	—— A. J. A.	FO	24. 4.42
3375	—— A. J. H.	FL (G)	17. 1.42
156693	—— Alfred E.	WO	1. 1.41
46776	—— A. Louis	PO	13. 8.41

Personal No.	Name.	Rank.	Seniority.
115023	Roberts, A. Lestocq	PO	25.11.41
101790	—— A. T. M.	FO (M)	11. 7.41
102450	—— B.	APO (Tr)	11. 7.41
110180	—— B. J.	PO (ASD)	31.12.41
36036	—— B. J. R.	Wg. Cr.	1. 9.41
	—— B. P.	S (PMNS)	2. 9.41
74023	—— B. W. P.	FL(D)	29. 8.40
4771	—— C.	ASO (WAAF)	27. 5.42
60357	—— C. A.	FO (ASD)	12. 6.41
68740	—— C. D.	PO (O)	20. 4.41
112848	—— C. I.	PO (ASD)	28. 1.42
37363	—— C. L. C.	SL	1. 9.41
114036	—— C. M.	PO (ASD)	12. 2.42
3552	—— C. N.	ASO (WAAF)	13.10.41
87375	—— C. W.	FL (N)	1.11.41
48820	—— David	PO (G)	1. 5.42
77145	—— Desmond	FO (ASD)	10.12.40
123005	—— Dudley	PO (O)	2. 2.42
119699	—— D. B.	FO (M)	1. 5.42
88330	—— D. C.	PO (ASD)	2.12.40
81990	—— D. E.	FO (ASD)	28. 6.41
103963	—— D. F.	PO (ASD)	9.10.41
100882	—— D. J. L.	APO (Tr)	10. 5.41
60974	—— D. M.	FL (M)	7. 2.42
	—— D. N.	GC	1. 6.42
69095	—— D. T.	APO (Tr	27. 3.41
72164	—— David W.	FL (E)	1.12.40
110892	—— Donald W.	PO	8.11.41
67786	—— Edmund	PO (ASD)	31. 5.41
343189	—— Edward	FO (T) (e)	1. 2.41
101908	—— Edward	APO (Tr)	14. 5.41
103964	—— Ernest	PO (ASD)	9.10.41
48092	—— Edwin	PO	20. 1.42
75215	—— E. A	SL (ASD)	1.12.41
113464	—— E. A. J.	PO (A)	6. 2.42
110021	—— E. B.	PO (ASD)	24.12.41
90857	—— E. C.	FL (E)	1.12.41
110181	—— E. D.	PO (ASD)	31.12.41
76494	—— E. H.	SL (ASD) (mc)	1.12.41
85141	—— E. J. A.	FO (R)	4. 9.41
	—— E. J. C.	SL (*ret*)	1. 4.18
72927	—— E. L.	SL (ASD)	1. 3.42
103115	—— Emrys O	PO (ASD)	1.10.41
113121	—— Eric O.	PO (ASD)	14.12.41
100070	—— E. R. A	PO	1. 7.41
112234	—— E. R. M.	PO (ASD)	28.10.41
61328	—— E. S.	FO (ASD)	23. 8.41
100332	—— F.	APO (Tr)	5. 5.41
125026	—— Frank	APO (Tr)	—
48041	—— F. B.	PO (T) (S)	18.12.41
119267	—— F. C.	FO (D)	6. 3.42
	—— F. C. P.	FO (*ret*) (E)	25. 5.19
122979	—— F. D.	PO (G)	1. 5.42
432	—— F. E.	SO (WAAF)	1.12.41
46075	—— F. E. C.	PO (ASD) (mt)	4. 9.41
83014	—— F. George	FO (B)	18. 7.41
81811	—— F. Graham	FO (ASD)	1. 4.41
349454	—— F. J.	WO	1.10.40
76361	—— F. L.	FL (ASD)	1. 3.42
73370	—— F. L. H.	PO (ASD)	16. 5.39
4944	—— F. M.	ASO (WAAF)	10. 6.42
86400	—— F. S.	PO	29. 9.40
42440	—— F. T.	FL	2. 6.42
65390	—— Francis Wm.	APO (Tr)	28. 4.41
66926	—— F. William	APO (Tr)	2. 4.41
5685	—— G.	S (PMNS)	2.12.41
46251	—— Granville	PO	10. 7.41
73371	—— Griffiths	PO	7.12.41
90930	—— G. E. T.	FL (B)	1.12.41
5256	—— G. F.	FO	15. 1.42
83162	—— George H.	FO (ASD)	5. 8.41
89568	—— Gerald H.	FO (E)	21. 3.42
40261	—— G. M. D.	FL (ASD)	8. 6.41
27236	—— G. N.	FO (RAFO)	22. 8.30
119268	—— G. W.	FO (M)	6. 3.42

Personal No.	Name.	Rank.	Seniority.
69726	Roberts, Harry	APO (Tr)	31. 3.41
47576	—— Harold	PO (ASD)	23.12.41
102724	—— H. B.	PO (ASD)	25. 9.41
111912	—— H. Charles	APO (Tr)	15.10.41
114508	—— H. Clifford	APO (Tr)	18. 9.41
102168	—— H. F.	PO (B)	26. 6.41
66220	—— H. Govonewy	APO (Tr)	1. 3.41
64839	—— H. Griffith	FL (M)	11. 4.41
46543	—— H. G. L.	PO (ASD) (mc)	15.10.41
45389	—— H. J.	FO (T) (e)	24. 2.42
69553	—— H. O.	PO (ASD)	20. 6.41
	—— H. T.	Hon. SL(ASD*)	17.12.40
68115	—— H. V.	FO (n)	23. 5.41
70576	—— H.Wallace	FL (T) (e)	1. 9.39
61158	—— H. Walton	FO (ASD)	7. 3.42
113465	—— H. Wyn	PO (A)	6. 2.42
45916	—— I.	PO (T) (ee)	4. 7.41
119269	—— I. G. T.	PO	5.12.41
73748	—— I. E.	FO (ASD)	9. 9.39
103295	—— James	PO (E)	16.10.41
119096	—— John	APO (T) (s)	12. 2.42
86636	—— J. A.	PO	14. 9.40
64385	—— J. C.	PO (ASD)	28. 4.41
103296	—— J. C.	PO (E)	18. 9.41
87118	—— J. C. E.	FO (ASD)	1. 8.41
114037	—— J. D.	PO (ASD)	12. 2.42
509102	—— J. E.	WO	15. 3.41
67217	—— James Fredk.	PO (ASD)	23. 5.41
40018	—— J. Foulkes	FL	24. 6.41
101262	—— J. G.	PO (ASD)	11. 9.41
79596	—— J. G. O.	PO	7.12.41
87252	—— J. H.	FO (T) (a)	8. 3.42
4341	—— J. H. H.	ASO (WAAF)	18. 2.42
65806	—— J. Lawrence	APO (Tr)	24. 4.41
66229	—— J. Lloyd	APO (Tr)	3. 3.41
77418	—— J. M. S.	FO (ASD)	6. 1.41
05266	—— John	FO (*ret*)	1.10.19
83810	—— John	FO	11.10.41
100693	—— John	PO (R)	30. 6.41
21274	—— John Fredk.	SL (A)	1.12.41
79294	—— John Norman	FL (ASD)	1. 6.42
47478	—— John Norman	PO	29.11.41
68057	—— J. P.	APO (Tr)	6. 5.41
69314	—— J. R.	APO (Tr)	14. 5.41
15006	—— J. V.	FL	1. 9.39
579	—— K.	SO (WAAF)	1. 3.42
112416	—— K. A.	PO	29.11.41
80757	—— K. A. N.	FO (E)	24. 7.41
70817	—— K. C.	SL	1. 6.42
108750	—— Kenneth	PO (ASD)	10.12.41
35243	—— Kingsley	FO (T) (S)	12. 6.39
102013	—— L.	APO (Tr)	24. 6.41
108239	—— *Rev.* L. E. L.	SL (Ch)	14.10.41
83641	—— L. C.	FO (A)	21. 9.41
66417	—— L. G.	APO (Tr)	5. 5.41
83025	—— M. Ap. S.	FO (ASD)	14. 4.41
1693	—— M. M.	SO (WAAF)	1. 6.42
341214	—— M. P.	WO	1.11.40
1484	—— M. S.	ASO (WAAF)	21.12.40
83896	—— Neil	FO (T) (e)	2. 3.42
84628	—— Nelson	FO (A)	11.10.41
64623	—— Norman	APO (Tr)	18. 4.41
100574	—— N. F.	PO	17. 5.41
43001	—— O. G. E.	FO	7. 3.41
65484	—— O. J.	FO (N)	6. 4.41
2009	—— O. V.	ASO (WAAF)	2. 6.41
	—— P.	PO (cc)	25.10.41
	—— P. *Hon.* PO	Hon. PO (ASD)	5. 7.40
	Roberts, P. B. [25c]	—	—
110883	—— P. H.	PO	8.11.41
68129	—— P. J. J.	FO (O)	16. 3.42
90897	—— R.	FL	4. 9.41
61115	—— R. A.	FO (ASD)	14. 2.42
108432	—— R. A. M.	PO (ASD)	10.12.41
16100	—— R. A. P.	FL (*ret*)	29. 5.29
60231	—— R. C.	FO (ASD)	17. 1.42
113236	—— R. H.	PO (ASD)	5. 2.42
103563	—— R. K.	PO	2. 8.41
89069	—— R. L.	FO (O)	17.11.41
108227	—— Robert Joseph	APO (Tr)	4. 9.41
349036	—— Roland Josiah	WO	30. 9.39
88091	—— R. V.	FO (ASD)	1.11.41
100006	—— R. W.	FO (D)	13. 6.41
114488	—— S. J.	PO (ASD)	4. 1.42
88468	—— S. W.	FO	5.11.41
121238	—— T. A.	PO (O)	1. 5.42
102879	—— T. A. M.	APO (Tr)	10. 6.41
125086	—— T. C.	APO (Tr)	9. 3.42
513313	—— T. E.	WO	1.12.41
101195	—— T. G.	PO (ASD)	11. 9.41
70577	—— T. Hewitson	PO (RAFO)	29.12.36
118863	—— T. Howell	APO (Tr)	4. 2.42
43741	—— Thomas	FL (ASD)	1. 3.42
5597	—— Tom	WO	11. 3.38
359121	—— T. R.	WO	1. 3.41
46037	—— T. R. B.	FO (T) (S)	1. 6.41
115024	—— T. T.	PO (ASD)	28. 2.42
76289	—— V. R.	FL (D)	28.11.40
105826	—— Wfalter	PO (E)	14.11.41
67827	—— William	APO (Tr)	11. 2.41
47947	—— William	APO (T) (e)	19.11.41
100804	—— W. G.	APO (Tr)	1. 2.41
23171	—— W. G. S.	SL (M)	1.12.41
104098	—— W. Hall	PO (ASD)	25. 8.41
510240	—— W. Herbert	WO	1. 6.41
2317	—— W. M.	SO (WAAF)	15. 1.42
82000	—— W. N.	FO (ASD) (en)	30. 6.41
45584	—— W. P.	PO (ASD)	2. 5.41
124093	Robertshaw, G. H.	APO (Tr)	21. 4.42
63444	—— H. B.	PO	3. 4.41
85506	—— H. E. P.	FO (E)	25.11.41
5688	—— J. B.	S (PMNS)	5.12.41
66479	Robertson, Alastair	FO (M)	2. 5.41
63515	—— Alexander	PO (ASD)	12. 4 41
82283	—— A. C.	FO (ASD)	1. 7.41
109826	—— A. D.	APO (Tr)	12. 9.41
61135	—— A. F.	PO (ASD)	24. 2.41
89880	—— A. G.	FO (ASD)	3. 1.42
63020	—— A. R.	APO (Tr)	31. 3.41
100100	—— A. S.	PO (T) (ee)	29. 9.41
87785	—— A. S. G.	FO (ASD)	25.10.41
79817	—— Alan W.	FO (ASD)	6.11.40
118182	—— Alexander W.	PO	7. 1.42
15158	—— B. K. D.	SL (*ret*)	1. 2.32
	—— B. M.	S (PMNS)	1. 4.41
72104	—— B. S.	SL (M)	1. 6.42
33412	—— C.	FL	17. 6.41
5726	—— C. E.	S (PMNS)	6. 2.42
41210	—— C. G.	FL	3. 9.41
	—— C. P. (8*a*)	—	—
110266	—— D.	APO (T) (S)	2.10.41
39032	—— D. A.	SL	1.12.41
85688	—— D. C. B.	FO	29. 9.41
75384	—— D. E.	WC (ASD)	1. 6.42
	—— D. J. C.	—	—
	—— D. K.	PO	26. 8.39
108604	—— D. L.	APO (T) (S)	14.11.41
86375	—— D. M. G.	FO	29. 9.41

Personal No.	Name.	Rank.	Seniority.
40141	Robertson, David S.	SL	1. 3.42
112235	—— Donald S.	PO (ASD)	15.10.41
89437	—— E. A.	PO (ASD)	12.12.40
62303	—— E. B. H.	FO	11.12.41
2350	—— E. C.	ASO (WAAF)	14. 7.41
	—— E. D. M.	AC	1. 7.31
1085	—— E. M.	ASO (WAAF)	8. 9.40
77491	—— E. O.	FO (T) (e)	31. 1.41
120592	—— E. R.	PO	7. 1.42
124050	—— F. A.	APO (Tr)	20. 3.42
75466	—— F. G. W.	SL (A)	1. 6.40
42264	—— F. H.	FL	18.11.41
105012	—— F. I.	FO (D)	22. 8.41
4170	—— F. M.	ASO (WAAC)	15. 4.42
119881	—— F. N.	PO	30. 3.42
84368	—— F. Q.	FO (ASD)	22. 7.41
79295	—— F. W.	FO	1. 5.41
43111	—— G. E.	FL	11. 4.42
124040	—— George E.	APO (Tr)	28. 2.42
63482	—— G. F.	FO	8. 4.42
86657	—— G. Milne	FO	29. 9.41
2238	—— G. Murray	FO (T) (e)	13. 6.41
41618	—— Gordon P.	FL	3. 9.41
107885	—— G. S.	PO (ASD)	3.12.41
100111	—— G. W.	PO (ASD)	21. 5.41
116210	—— H.	PO (O)	13. 3.42
39568	—— H. M.	SL	1. 6.42
	—— H. W.	—	—
112684	—— I.	PO	7.10.41
5761	—— I.	S (PMNS)	26. 3.42
86636	—— I. A.	FO	21. 9.41
88312	—— I. F.	FO (ASD)	22.11.41
119052	—— I. H.	PO	2. 1.42
740870	—— I. M.	WO	1. 1.42
65807	—— James	APO (Tr)	24. 4.41
100837	—— James	APO (Tr)	8. 4.41
	—— James	Hon. FO (ASD*)	22.11.41
114513	—— James	APO (Tr)	3.10.41
531229	—— John	WO	1. 9.41
72521	—— John	FL (E)	1. 6.41
103406	—— John	APO (Tr)	26. 4.41
91038	—— John	FL (B)	1.12.41
106891	—— John	PO (ASD)	19.11.41
	—— J. A. [25b]	—	—
47649	—— J. Archibald	PO	27.12.41
119168	—— J. Alan	PO	16. 1.42
44752	—— J. Bolton	FO (O)	2. 9.41
43044	—— J. Burrell	FO	20. 7.41
87507	—— J. B. C.	FO (ASD)	12.10.41
41740	—— J. D.	FL	30. 9.41
166489	—— J. Fairweather	PO (E)	8. 4.42
87282	—— J. Francis	PO (ASD)	4.11.40
109268	—— J. Fredk.	PO (ASD)	17.12.41
117108	—— J. H.	PO (ASD)	17. 5.41
20049	—— J. I.	Wg. Cr.	—
	—— J. L.	GC (A) (*ret*)	1. 1.37
84903	—— J. Marshall	FO (G)	23. 9.41
108196	—— J. P.	APO (Tr)	8. 7.41
79336	—— J. Ralli	FO (A)	29. 6.41
78897	—— J. Robert	FL (ASD)	2. 8.41
105578	—— J. Rowan	PO (ASD)	30.10.41
73372	—— J. W.	FO (T) (e) / EO	7. 9.39 / —
1739	—— K. McG.	SO (WAAF)	1. 6.42
4683	—— K. E.	ASO (WAAF)	20. 5.42
85370	—— K. W. J.	FO (R)	20. 9.41
79697	—— L. N.	FO (ASD)	3. 6.41
82428	—— L. R.	FO (T) (e)	20. 7.41
2236	—— M. [1020]	—	—
1224	—— M. E. P.	ASO (WAAF)	21. 9.40
	—— N.	FL (E)	30. 6.23
39758	—— Noel J.	FL	15.10.40
107886	—— Norman J.	PO (ASD)	3.12.41
69002	—— P.	APO (Tr)	9. 2.41
	Robertson, P. D.	GC	1. 7.39
27064	—— P. K.	EL (ASD)	1. 6.42
64970	—— R.	PO (T) (s)	23.11.41
77251	—— R. A.	FO (ASD)	28. 9.40
42994	—— R. D.	FL	7. 3.42
46301	—— R. G.	PO	3. 8.41
117852	—— R. H.	APO (Tr)	8. 5.42
761	—— R. M.	ASO (WAAF)	1. 7.40
35282	—— R. S.	FO (T) (e)	12. 6.39
75570	—— S. F.	FL (M)	24.10.40
2023	—— S. F.	ASO (WAAF)	19. 5.41
105949	—— S. L.	PO (ASD)	5.11.41
48715	—— T.	PO (O)	29. 4.42
37942	—— T. G.	SL (E)	1.12.41
69663	—— Thomas	APO (Tr)	18. 2.41
103965	—— Thomas	PO (ASD)	9.10.41
119880	—— T. D.	PO	30. 3.42
65920	—— T. M.	APO (Tr)	1. 2.41
60745	—— *Rev.* T. R.	SL (Ch)	4. 2.41
1434	—— U. M.	ASO (WAAF)	30.11.40
44351	—— Wm.	FL (A)	1.12.41
106800	—— Wm.	PO (ASD)	19.11.41
103041	—— W. Coats	PO	6. 8.41
104820	—— Wm. C.	PO (ASD)	15.10.41
46617	—— W. H.	FO	5. 8.41
564302	—— W. M.	WO	1. 1.41
72592	—— W. M. D.	FL (M)	28. 3.40
116147	—— W. R.	PO	5. 2.42
103341	—— W. S.	PO (E)	31.10.41
80160	Robertson-Dean, A. H.	FO (ASD)	22. 8.41
505	Robertson Durham, M. M.	SO (WAAF)	1.12.41
105329	Robin, D. B.	PO (E)	17.10.41
103297	—— G. T.	PO (E)	18. 9.41
40019	—— M. G.	FL	24. 5.41
123006	Robins, A. A. F.	PO	30. 1.42
3011	—— D. M. C.	ASO (WAAF)	15. 9.41
2462	—— E. M.	ASO (WAAF)	4. 8.41
88989	—— E. P. W.	FO (ASD)	12.12.41
70581	—— G. H.	FO (GD*)	19. 1.29
	—— H. A. [25d]	—	—
340942	—— J. A.	WO	1. 7.40
113589	—— J. M.	PO (ASD)	12. 2.42
84629	—— K. C.	FO (A)	11.10.41
3640	—— K. E.	ASO (WAAF)	20.10.41
1911	—— P. D.	ASO (WAAF)	3. 5.41
76409	—— R. W. V.	FL (ASD)	1. 3.42
4667	—— T. B.	ASO (WAAF)	20. 5.42
117227	Robinson, A.	PO (ASD) (mt)	18. 4.42
62514	—— A. C.	APO (Tr)	1. 2.41
107064	—— A. E.	APO (Tr)	8. 7.41
74547	—— A. E. T.	FO (ASD)	26. 9.40
89315	—— A. G.	FO (O)	1.12.41
39569	—— A. I.	SL	1.12.41
	—— A. J. C.	FO	16. 4.39
105273	—— Albert	PO (ASD)	29.10.41
44108	—— Albert E.	FL (ASD)	1. 6.42
104887	—— Albert W.	PO (ASD)	22.10.41
39472	—— Anthony E.	SL	1. 3.42
85579	—— Arnold	FO (A)	2.11.41
100426	—— Arnold	APO (Tr)	28. 5.41
78518	—— Arthur	FL (M)	9. 4.41
355449	—— Arthur	WO	1. 3.41
74546	—— A. W.	FL (R)	1. 3.42

Personal No.	Name.	Rank.	Seniority.
34111	Robinson, Bruce	Wg. Cr. (T) (e)	1. 9.41
73823	—— Bertram	FL (ASD)	30. 3.41
120986	—— B. A.	PO	24. 4.42
2048	—— B. C.	ASO (WAAF)	2. 6.41
116211	—— B. G.	PO(O)	13. 3.42
744	—— B. J.	ASO (WAAF)	22. 6.40
109940	—— B. L.	FO (D)	22. 7.41
	—— B. M. [6]	—	—
90947	—— B. P.	FL (M)	16. 6.40
2375	—— B. T. [21]	ASO (WAAF)	28. 7.41
34089	—— B. V.	Wg. Cr.	1. 9.41
78894	—— C. A.	FL (ASD)	10. 5.41
39128	—— C. B. G.	SL	1.12.41
100401	—— C. Edward	APO (Tr)	21. 5.41
63021	—— C. Ernest	APO (Tr)	31. 3.41
107011	—— C. Eric	APO (Tr)	25. 7.41
119217	—— C. G.	PO	28. 3.42
37892	—— C. G. S.	SL	1.12.41
47500	—— C. H.	PO (T) (s)	11. 9.42
103966	—— C. H.	PO (ASD)	9.10.41
335534	—— C. J.	WO	15. 5.40
107100	—— C. K.	APO (Tr)	7. 8.41
63900	—— C. P.	FO (ASD)	11. 4.42
88400	—— C. S.	FO	25.11.41
87743	—— C. T.	FO (ASD)	3.10.41
85402	—— Douglas	FO (ASD)	23. 9.41
106890	—— Donald	PO (ASD)	19.11.41
80307	—— D'B.	(Met) Po	26. 6.42
72928	—— D. G.	FL (ASD)	1.12.41
83433	—— D. H.	FO (ASD)	10. 8.41
60515	—— Denis N.	FO	1.11.41
40945	—— Donald N.	FL	3. 3.42
86925	—— D. S.	FO (ASD)	15.10.41
81783	—— D. W.	PO (T) (s)	5. 7.40
4296	—— E.	ASO (WAAF)	24.11.41
88833	—— Edward	FL (M)	6.12.41
370820	—— Eric	WO	1. 1.42
	—— E. [10]	—	—
89616	—— E. C.	FO (B)	22.11.41
65166	—— E. H.	APO (Tr)	28. 2.41
77552	—— E. J.	FL (ASD)	1. 6.42
84724	—— E. L.	FO (ASD)	25. 8.41
86519	—— E. Richard	FO (R)	9.10.41
66843	—— E. Russell	APO (Tr)	21. 3.41
125248	—— E. W.	APO (Tr)	31. 3.42
90958	—— F.	Wg. Cr. (B)	1. 6.41
33520	—— F. A.	FL	23.12.41
107667	—— F. C.	PO (ASD)	3.12.41
88790	—— F. D.	PO (T) (e)	22.11.40
	—— F. E. [21]	—	—
	—— F. G. A.	GC	1. 3.41
62728	—— F. H. V.	FO (ASD)	14. 3.42
61028	—— F. J.	FO (O)	13. 1.42
109274	—— F. K.	PO (ASD)	19.12.41
	—— F. L.	GC	1. 1.31
116490	—— F. S.	FL (R)	21. 1.42
88515	—— Francis T. [12*b*]	FO (ASD)	1.11.41
43261	—— Gerald	FO (G)	7. 4.41
40020	—— Geoffrey	SL	1. 3.42
31303	—— Graham	FL (E)	23. 1.42
80049	—— Geoffrey C.	FO	17.10.39
123007	—— G. C.	PO	7. 3.42
	—— G. D. [105]	—	—
31164	—— G. E.	SL (E)	1. 9.41
118416	—— G. E. S.	FO (M)	3. 4.42
21269	—— G. G.	SL (A)	1.12.41
42151	—— G. M.	FL	6.11.41
48246	—— G. N. J.	APO (T) (e)	27.10.41
117634	—— G. R. C.	PO (ASD)	9. 3.42
513891	Robinson, G. T.	WO	1. 6.41
43243	—— G. W.	FL (B)	1.12.41
61577	—— Harold	FO (ASD)	1. 3.42
120000	—— Harold	FO (D)	24. 4.42
48273	—— Harry	FO (T) (a)	21. 7.41
44097	—— Harry	FO (T) (e)	16. 5.41
87262	—— Henry	FO (T) (a)	8. 3.42
66668	—— Herbert	PO (ASD)	1. 7.41
	—— H. A. [25*b*]	—	—
120593	—— H. B.	PO (O)	19. 1.42
43669	—— H. C.	FO (ASD)	2. 5.40
101708	—— H. D.	PO (ASD)	18. 9.41
75208	—— H. F. W.	FL (ASD) (mt)	1. 9.39
73992	—— H. G.	FO (Met)	23.11.40
45409	—— H. J.	FO (ASD) (mt)	1. 7.41
102856	—— H. L.	APO (Tr)	28. 3.41
85062	—— H. N.	FO (ASD)	20. 5.41
65391	—— H. S.	APO (Tr)	28. 4.41
362662	—— H. T.	WO	1.11.40
124068	—— H. W.	APO (Tr)	31. 3.42
	—— I.	(PMNS)	—
45482	—— Jack	PO (ASD)	11. 4.41
105951	—— Jack	PO (ASD)	5.11.41
47845	—— James	FO (ASD)	2. 3.42
	—— James	PO (CC)	12. 3.42
05250	—— J. A.	Wg. Cr. (T) (s)	1. 9.41
	—— J. A. [7]	—	—
35196	—— J. A. C.	SL (T) (e)	1. 6.42
87786	—— J. B.	FO (ASD)	16. 8.41
80925	—— J. E. G.	FO (ASD)	17. 6.41
62162	—— J. F.	APO (Tr)	4. 3.41
86429	—— J. H.	FO (O)	22. 9.41
118407	—— *Rev.* John H.	SL (Ch)	19. 3.42
1606	—— J. L. E.	SO (WAAF)	1. 6.42
110321	—— J. N. N.	FO (M)	31.10.41
110565	—— J. Ratcliff	PO	20.10.41
88921	—— J. Roland	FO (ASD)	5.12.41
77738	—— J. Roper	FO (ASD)	26. 2.41
	—— J. S. [7]	—	—
44173	—— J. Simpson	FL	1. 4.42
62076	—— J. Stephen	FO (ASD)	7. 3.42
89831	—— J. Stewart	FO	22.12.41
117161	—— J. Stuart	APO (T) (e)	11. 2.42
70583	—— J. S. C.	FO (ASD)	29. 8.39
119240	—— J. V.	PO	7. 2.42
117514	—— K.	PO	7. 1.42
64799	—— K. F. [23]	PO (E)	4. 7.41
39685	—— K. N. G.	FL	8.10.40
77691	—— K. W.	FL (G)	6. 4.42
340250	—— Leonard	WO	1. 4.40
63313	—— Leonard	APO (Tr)	31. 3.41
43735	—— Lowther	FO (T) (e)	9. 5.40
630	—— L. A.	SO (WAAF)	1. 3.42
60177	—— L. E. A.	FO (ASD)	7.11.41
109328	—— L. G.	PO (ASD)	24. 4.41
86509	—— L. P.	FO (ASD)	5.10.41
35244	—— L. R.	FO (T) (a)	19. 6.39
90161	—— M.	Wg. Cr.	1. 3.42
115025	—— M. D.	PO (ASD)	28. 2.42
2711	—— M. E.	ASO (WAAF)	18. 8.41
21121	—— M. H.	Wg. Cr. (E)	1. 3.41
37300	—— M. L.	SL	1. 6.41
120694	—— M. W.	FL (M)	8. 5.42
85507	—— M. O.	FO (E)	25.11.41
105827	—— M. R.	PO (E)	14.11.41
26189	—— M. W. S.	Wg. Cr.	1. 3.41
514554	—— N. F. T.	WO	1. 2.41
87595	—— N. W. [23]	FO (E)	18. 1.42
111023	—— O.	APO (Tr)	1. 2.41
45904	—— P.	FO (T) (s)	1. 6.41
90462	—— P. Beverley	SL (ASD)	1. 3.42
36274	—— P. Bettley	FO	13. 3.41

Personal No.	Name.	Rank.	Seniority.
	Robinson, P. G. [20]	—	—
62563	—— P. H.	APO (Tr) ..	21. 3.41
88571	—— P. J. M. ..	FO (T) (a) ..	6. 5.42
108240	—— P. J. N. ..	PO (O) ..	13. 9.41
47115	—— Philip R. ..	PO	8.11.41
33040	—— P. R.	Wg. Cr. ..	1. 3.41
88632	—— P. St. G. ..	FL (M) ..	26.11.41
105944	—— Richard ..	PO (ASD) ..	5.11.41
117631	—— Ronald ..	PO (ASD) ..	17. 3.41
113020	—— R. A.	PO (E) ..	28. 1.42
31150	—— R. D.	SL (E) ..	1.12.41
47999	—— R. D.	PO	4. 4.42
78849	—— R. F.	FL	1. 4.42
83668	—— R. G.	FL (M) ..	6. 8.41
45704	—— R. J.	PO (T) (e) ..	3. 3.41
110612	—— Ronald J. ..	PO	24.10.41
120517	—— R. S.	PO	29. 4.42
106106	—— R. T.	PO (R) ..	29.10.41
11070	—— R. V.	FL (E) ..	1. 1.36
1422	—— R. V.	ASO (WAAF)	23.11.40
45617	—— Samuel ..	FO ..	1. 3.42
21381	—— Sidney ..	FL (A) ..	1.12.41
65730	—— Stanley ..	APO (Tr) ..	1. 2.41
513310	—— Stephen ..	WO	1. 3.41
121945	—— Stanley ..	PO	1. 5.42
103967	—— S. A.	PO (ASD) ..	9.10.41
102285	—— *Rev.* S. E. F. ..	SL (Ch) ..	2. 7.41
4031	—— S. F. G. ..	ASO (WAAF)	17.11.41
	—— S. G. [6] ..	—	—
105580	—— S. G.	PO (ASD) ..	30.10.41
103968	—— Thomas ..	PO (ASD) ..	9.10.41
83465	—— Tom	FO (ASD) ..	28. 3.41
90996	—— T. A. F. ..	FL (B) ..	1. 9.40
48660	—— T. B.	APO (T) (s) ..	26. 3.42
104937	—— T. B.	PO (ASD) ..	22.10.41
74646	—— *Rev.* T. I. ..	SL (Ch) ..	14. 9.39
60660	—— T. S.	FO (ASD) ..	12.12.41
108049	—— T. W.	PO (O) ..	10. 6.41
72492	—— T. W. C. [22*c*)	SL (E) ..	1. 6.42
100273	—— V. B.	APO (Tr) ..	9. 4.41
31347	—— V. E.	FL (E) ..	1. 9.41
55122	—— Walter ..	SL (T) (a) ..	1. 9.41
114038	—— Wm.	PO (ASD) ..	12. 2.42
102896	—— W.	APO (Tr) ..	13. 6.41
	—— W. C. [8] ..	—	—
113720	—— William C. ..	APO (Tr) ..	10.10.41
21382	—— W. C. A. ..	FL (A) ..	1. 9.41
89700	—— W. E.	FO (ASD) ..	27.12.41
357873	—— W. G.	WO	1. 6.40
63157	—— W. G. C. ..	FO (ASD) ..	28. 3.42
513001	—— Walter H. ..	WO	1. 6.41
103969	—— Wm. Henry ..	PO (ASD) ..	9.10.41
48464	—— Wm. Holden ..	PO (G) ..	31. 3.42
120845	—— W. K. ..	APO (T) (ee) ..	30. 3.42
77439	—— W. R. H. ..	FL (B) ..	1. 3.42
67673	—— W. S.	PO	25. 5.41
64245	Robinson-Ritchie, D. H. T. M.	FO (D) ..	11. 4.41
	Robison, E. D. F. ..	S (PMNS) ..	1. 2.41
3388	—— M. R.	ASO (WAAF)	6.10.41
109915	—— N.	PO	25.10.41
66029	Roblin, H. P. ..	PO	26. 4.41
63232	Robotham, C. E. ..	PO (ASD) ..	25. 4.41
	—— *Rev.* E. W. ..	SL (Ch) ..	6.12.37
103970	Robottom J. M. ..	APO (ASD) ..	9.10.41
42441	Robshaw F. A. ..	FL	24. 3.42
123276	Robson, A.	PO (O) ..	7. 3.42
73373	—— A. H. [104] ..	FO (ASD) ..	7. 9.39
		EO ..	—
		PO	29. 8.39
356655	—— A. L.	WO	1. 5.41
114039	—— D. A.	PO (ASD) ..	12. 2.42
69924	—— D. G. M. ..	APO (Tr) ..	25. 4.41

Personal No.	Name.	Rank.	Seniority.
2283	Robson, E. A. C. ..	ASO (WAAF)	14. 7.41
119270	—— E. D.	FO (M) ..	6. 3.42
46802	—— E. J. B. ..	FO (ASD) ..	9. 7.41
61562	—— E. S.	FO (ASD) ..	28. 2.42
118385	—— F. B.	PO (ASD) ..	2. 5.42
562271	—— George ..	WO	1.10.41
45390	—— Gordon ..	FO (T) (e) ..	31. 1.42
46925	—— H.	PO (O) ..	15.10.41
104691	—— H. B.	PO (B) ..	29.10.41
68798	—— J. A.	PO	17. 6.41
85683	—— J. C.	FO	29. 9.41
121950	—— J. H.	PO (O) ..	1. 5.42
116557	—— J. T.	PO	12. 1.42
510808	—— J. W.	WO	15. 3.41
72346	—— K.	SL (M) ..	14.12.40
107881	—— M. E. A. ..	PO (ASD) ..	3.12.41
70874	—— N. C. H. ..	FL	17. 8.41
79660	—— R. D.	FO (ASD) ..	28. 5.41
65132	—— R. K.	APO (Tr) ..	1. 2.41
116314	—— R. W. ..	APO (Tr) ..	11.11.41
516454	—— S. R.	WO	1.10.41
114868	—— T. J.	APO (Tr) ..	18.11.41
114449	—— *Rev.* T. G. H. ..	SL (Ch) ..	17.12.41
351182	—— T. K. R. ..	WO	1.10.40
77074	—— T. R.	PO (T) (e) ..	24. 6.41
100482	—— T. W.	FO (M) ..	24. 6.41
116437	—— V. G.	PO (O) ..	5. 1.42
64653	—— W.	APO (Tr) ..	18. 4.41
102798	—— William ..	FO (D) ..	1. 8.41
514154	—— W. H.	WO	1. 1.41
83150	Rochat, R. R. ..	FO (R) ..	1. 8.41
4140	Roche, D.	ASO (WAAF)	1.12.41
119686	—— H. A. P. ..	FO (D) ..	1. 5.42
38047	—— *Rev.* J. J. ..	SL (Ch) ..	13.11.36
23361	—— J. L.	SL (M) ..	1.12.41
84532	—— L. P. R. ..	FO (ASD) ..	24. 5.41
2617	—— M. B. P. ..	ASO (WAAF)	11. 8.41
	—— N. J.	GC (*ret*) (M) ..	1. 1.21
115765	—— W. G.	PO (ASD) ..	28. 2.42
117541	Rochelle, W. A. ..	PO (ASD) ..	25. 4.42
82350	Roche-Kelly, W. J. J.	FO (ASD) ..	12. 7.41
107503	Rochester, C. P. ..	PO (ASD) ..	23. 7.41
109011	—— G. E.	PO (R) ..	10.12.41
67728	—— S. B.	PO (T) (a) ..	10.11.41
81140	—— S. H.	FO T) (e) ..	28.10.41
106025	Rochford, D. G. ..	PO	3. 9.41
75246	—— L. H.	SL	1. 3.42
68711	—— *Rev.* V. ..	SL (Ch) ..	3. 6.41
43244	Rock, F. H. ..	FL (B) ..	1.12.41
112847	—— S. A.	PO (E) ..	28. 1.42
47129	—— S. E.	PO (G) ..	22.10.41
111598	—— S. J. P. ..	PO (ASD) ..	14. 1.42
120957	Rockall, C. J. E. ..	APO (T) (s) ..	26. 2.42
04194	Rock de Besombes, J.M.J.C.J.I. [18]	Wg. Cr. ..	1. 6.40
44122	Rockel, D.	FO	10. 7.41
75189	Rockey, B. S. S. ..	SL (ASD) ..	1.12.41
80640	—— P. A.	FO (ASD) ..	8. 6.41
109932	Rockliffe, E. A. ..	PO (O) ..	29. 9.41
44146	Rodber, R. H. ..	FO (T) (s) ..	4. 7.40
	Rodd, A. M. ..	S (PMNS) ..	1. 8.28
82222	—— C. C. W. ..	FO (B) ..	25. 6.41
46410	—— F. A.	FO (T) (e) ..	29. 7.41
117857	Rodda, *Rev.* W. R. ..	SL (Ch) ..	31. 3.42
60365	Roddick, W. ..	FO (ASD) ..	30.12.41
37234	Roddy, G. M. ..	SL	1. 3.42
37893	Roden, G. A. ..	SL	1. 3.42
402564	—— J.	WO	29. 3.42
88704	—— T. G. V. ..	FO	14.11.41
104198	—— W. D.	FO (M) ..	25. 7.41
119114	Roder, F. J. ..	PO	28. 2.42

Personal No.	Name.	Rank.	Seniority.
86920	Roderick, C.	PO (ASD)	14.10.40
85332	Rodger, A. B.	FL (ASD)	28. 4.41
101296	—— D. A.	APO (Tr)	8. 4.41
	—— E.	S (PMNS)	1. 4.41
7454	—— H	FL (ASD)	1. 3.42
13196	—— J.	SL (E)	1. 6.40
90898	—— J. K.	FL (B)	1.12.41
76464	—— W. L.	FL	18.11.41
05199	Rodgers, A. M.	Wg. Cr.	1.12.40
111599	—— C. A.	PO (ASD)	14. 1.42
115628	—— C. G. H.	PO	2.12.41
102998	—— D. G.	PO (G)	14. 8.41
111360	—— E.	PO (ASD)	7. 1.42
114489	—— F.	PO (ASD)	19. 2.42
105581	—— G. A.	PO (ASD)	30.10.41
348948	—— G. E.	WO	25. 9.41
	—— M. S.	S (PMNS)	1. 4.41
110329	—— R. E.	FL (M)	31.10.41
81197	—— V.	FO (ASD)	23. 4.41
83963	Roditi, B.	FL (M)	20. 8.41
61472	Rodley, E. E.	FO	26. 2.42
89615	Rodman, R.	FO (B)	13.12.41
	Rodmell, E. B.	PO (ASD*)	10.10.39
37943	Rodney, G. F.	FL	9. 7.40
61383	—— G. W.	FO (ASD)	21. 2.42
05124	—— I. M. [25*g*]	GC (T) (S)	1. 9.40
68400	Rodway, A. S. G.	APO (Tr)	—
69527	—— E. A.	FO (ASD)	15. 4.42
120226	—— L. W.	APO (T) (a)	13. 5.42
117542	—— R.	PO (ASD) (mc)	25. 4.42
113717	—— R. H.	APO (Tr)	6.10.41
3931	Rodwell, B. M.	ASO (WAAF)	10.11.41
69812	—— F.	APO (Tr)	30. 4.41
111012	—— F. C.	APO (E)	19. 9.41
44529	—— P. R. D.	FO	7. 9.41
04195	—— R. J.	GC (T) (e)	1.12.40
	—— W. T. [10*b*]	—	—
113593	Roe, A.	PO (ASD)	22.12.41
3113	Roe, B. H.	ASO (WAAF)	22. 9.41
101751	—— C. J.	PO (ASD)	18. 9.41
70818	—— D. J. A.	SL	28.11.41
46359	—— E. C.	PO (T) (e)	5. 9.41
110958	—— *Rev.* E. F.	SL (Ch)	11.11.41
100741	—— E. H.	PO (ASD)	30. 8.41
63158	—— F. C.	FO (ASD)	28. 3.42
512527	—— F. G.	WO	1. 9.41
84756	—— H. D. [24*b*]	FO (ASD)	16. 8.41
105264	—— J.	PO (ASD)	29.10.41
106859	—— J. R. W.	PO	13. 9.41
3248	—— M.	ASO (WAAF)	29. 9.41
47377	—— M.	FO (T) (a)	17. 6.41
110020	—— N. S.	PO (ASD)	24.12.41
111984	—— P.	APO (T) (e)	4. 9.41
366174	—— R. J.	WO	1. 9.41
105269	—— S. A.	APO (ASD)	3. 7.41
45132	—— T. B. E.	FO (T) (e)	1. 6.41
103212	—— W. J.	PO (ASD)	8.10.41
65653	—— W. R.	FO (ASD) (mt)	2. 5.42
31376	—— W. S. [246]	FL (E)	1.12.41
61384	—— W. V.	FO (ASD)	21. 2.42
82372	Roebuck, C.	FO (ASD)	1. 5.41
85320	—— C. W.	PO (ASD)	22. 8.41
122696	—— J. H.	APO (Tr)	7. 4.42
67135	Rofe, H. H.	FO (ASD)	3. 5.42
91082	Roff, C.	FL (M)	28. 4.40
3318	—— I.	ASO (WAAF)	6.10.41
79122	Roffey, H. D.	FL (ASD)	1. 6.42
85768	—— H. N. [13]	FO (ASD)	30. 4.41
1361	—— J. M.	SO (WAAF)	1. 3.42
101243	Rogan, W. C. H.	PO (ASD)	11. 9.41
15025	Rogenhagen, A. E.	Wg. Cr.	1. 6.42
85508	Roger, C. [23*a*]	FO (E)	25. 7.41
118183	—— G. S.	PO (O)	8.12.41
60426	—— P.	FO (ASD)	25. 1.42
433	—— R.	SO (WAAF)	1.12.41
88791	Rogers, A. B.	FO (ASD)	22.11.41
	—— Arthur D.	GC	1.12.40
100871	—— Arthur E.	APO (Tr)	7. 5.41
102329	—— Albert E.	PO (ASD)	25. 9.41
	—— A. F. [8*a*]	—	—
85714	—— Arthur Leslie	FO (B)	6. 8.41
64236	—— Arthur Leslie	PO (A)	21. 6.41
115026	—— A. M.	PO (ASD)	28. 2.42
119053	—— A. T.	PO (R)	18.11.41
37424	—— A. V.	SL	1. 9.41
4755	—— B.	ASO (WAAF)	27. 5.42
3641	—— B. D.	ASO (WAAF)	20.10.41
74549	—— C. E.	FL (ASD)	1. 3.42
21195	—— C. F. G.	SL (A)	1. 6.40
113237	—— C. G.	PO (ASD)	5. 2.42
2637	—— C. M.	ASO (WAAF)	11. 8.41
11198	—— Chas. Wm.	Wg. Cr. (A)	1. 1.38
41878	—— Chas. Wm.	PO (T) (e)	20. 2.42
118628	—— D.	PO (O)	14. 3.42
564982	—— Douglas, A.	WO	15. 7.41
38067	—— *Rev.* D. C. E.	SL (Ch)	28. 6.38
37944	—— D. D.	SL	1.12.41
86748	—— D. G.	FO (B)	8.10.41
105099	—— E.	APO (Tr)	28. 7.41
101354	—— Edward	APO (Tr)	3. 6.41
111289	—— Ernest	APO (Tr)	6. 9.41
80907	—— Eric A.	FO (ASD)	15. 6.41
109810	—— Edward A.	APO (Tr)	4. 9.41
48783	—— Eric A.	PO	25. 4.42
81373	—— E. B.	FO	6. 7.41
73659	—— E. C.	FL (ASD)	1.12.41
120681	—— E. D.	PO (E)	3. 4.42
	—— E. G.	ASO (WAAF)	3. 2.40
87333	—— E. S.	FL (M)	25.10.41
87122	—— Eric W.	FO (ASD)	26. 5.41
102434	—— F. E.	APO (Tr)	10. 6.41
120594	—— G. C. H.	Po	29.11.41
86646	—— G. D. W.	FO	29. 9.41
44249	—— G. F. [18*a*]	FO (ASD)	12. 7.41
121119	—— G. G.	PO (O)	10.11.41
70585	—— G. H.	FL	3. 9.39
65392	—— G. T.	APO (Tr)	28. 4.41
344733	—— G. W.	WO	1. 2.40
110140	—— Harry	PO (O)	13.10.41
116491	—— Harry	PO (ASD)	28. 3.42
510152	—— Henry	WO	1.12.41
113484	—— H. H.	PO	29.11.41
69007	—— H. M.	APO (Tr)	17. 2.41
561885	—— H. W.	WO	1. 1.41
73374	—— Jack	FO (ASD)	7. 9.39
102161	—— Joseph	PO (T) (ee)	29. 9.41
24029	—— Joseph A.	FL (G)	20. 4.42
120595	—— John A.	Po	7. 1.42
80970	—— J. A. L.	FO (ASD)	22. 6.41
89002	—— J. B.	FO (ASD)	14. 2.42

Personal No.	Name.	Rank.	Seniority.
78843	Rogers, J. B. G.	FL	22. 4.42
24154	—— J. C. K.	FL (RAFO)	8. 5.34
115027	—— J. D. A.	PO (G)	2. 1.42
48943	—— J. D. S.	FO (T) (a)	31. 7.42
89701	—— J. E.	FO (R)	27.12.41
740140	—— J. E.	WO	1.10.41
86388	—— J. G.	FO	29. 9.41
105582	—— J. H. N.	PO (ASD)	30.10.41
39761	—— J. K.	SL	1.12.41
87550	—— J. S.	FO (ASD)	5.11.41
46145	—— J. T.	PO (T) (e)	26. 6.41
	—— J. W.	S (PMNS)	1. 6.31
79194	—— K. C.	FL (G)	13. 5.42
83897	—— K. D. U.	FO (T) (s)	10. 2.42
	—— M.	S (PMNS)	1. 4.41
1650	—— M. F.	SO (WAAF)	1. 6.42
3167	—— N. C. M.	ASO (WAAF)	22. 9.41
111170	—— N. S.	PO (T) (s)	2. 5.42
115448	—— N. W.	PO (ASD)	7. 3.42
69096	—— O. L.	APO (Tr)	27. 3.41
21061	—— O.W.T. [25a] (ii)	FO (*ret*) (E)	9.10.27
		SL (E)	1.12.40
108287	—— P. J.	APO (Tr)	3. 6.41
87890	—— P. M.	FO (ASD)	8.11.41
82071	—— R.	FL (O)	30. 6.42
78131	—— R. A.	FL (B)	1. 3.42
89153	—— R. D.	FO (ASD)	7.12.41
76267	—— R. F.	FL (E)	1.12.41
106121	—— R. H.	PO	29. 7.41
341187	—— R. J.	WO	15. 5.40
77869	—— R. L.	FO (ASD)	10. 3.41
41742	—— R. M.	FL	30. 9.41
89711	—— R. T.	FO (T) (a)	6. 5.42
75390	—— S.	FL (M)	27. 9.40
3898	—— S.	ASO (WAAF)	10.11.41
84630	—— S. F.	FO (A)	17. 8.41
523177	—— Stanley H.	WO	1.10.41
82365	—— Sydney H.	FO (ASD)	12. 7.41
113238	—— Telford J.	PO (ASD)	5. 2.42
79685	—— Timothy J.	FL (ASD)	1. 6.42
326447	—— W.	WO	8.12.37
122755	—— W. B.	PO	2. 5.42
514194	—— W. C. G.	WO	1. 9.41
48140	—— W. E.	PO (R)	24.12.41
118614	—— W. G.	PO (O)	28. 3.42
67407	—— W. H.	APO (Tr)	28. 3.41
66641	—— W. J.	PO (ASD)	17. 5.41
508016	—— W. S.	WO	1.10.40
117288	—— W. T.	PO (ASD)	19. 3.42
47083	Rogerson, A. W.	PO (R)	3. 9.41
120742	—— D. W. M.	PO	4. 4.42
80672	—— F. L. J.	FL (ASD)	9. 6.41
73375	—— G.	FL	2.12.41
115028	—— G. E.	PO (A)	4. 3.42
68432	—— L.	APO (Tr)	21. 3.41
109277	—— R. E.	PO (ASD)	28. 9.41
111895	—— W. R. B.	APO (Tr)	7.10.41
108001	Rohde, D. O.	PO	1. 9.41
112385	Roig, L. R. N. F. J.	PO (ASD)	4. 9.41
46279	Roissetter, A. A.	PO (T) (e)	22. 8.41
111361	Rokeby-Johnson, H.S.	PO (ASD)	7. 1.42
106594	Rokes, I. B. A.	PO (ASD)	12.11.41
81244	Roland-Taylor, H.	FO (ASD)	19. 2.41
89488	Roles, C. H. W.	FO (ASD)	1. 7.41
47846	—— S. C. L.	PO (T) (e)	21.12.41
88333	Rolf, P. H.	FO (ASD)	8.11.41
84364	—— V. E.	FO (ASD)	17. 7.41
45655	Rolfe, C. E.	FO (T) (e)	20.12.40
43205	—— C. I.	FO	1. 4.41
46937	—— E. R.	PO (ASD) (mt)	25.12.41
125299	—— F. G.	APO (Tr)	6. 6.42
61691	Rolfe, F. V.	APO (Tr)	1. 2.41
61713	—— J.	APO (Tr)	21. 2.41
119054	—— J. C.	PO (R)	18.11.41
69861	—— H. H.	APO (Tr)	11. 5.41
65731	—— S.	APO (Tr)	1. 2.41
106889	—— T. F.	PO (ASD)	19.11.41
33013	—— T. U.	Wg. Cr.	1. 6.41
546	Rolfe-Rogers, K. A. D.	SO (WAAF)	1. 3.42
1880	—— K. E.	ASO (WAAF)	26. 4.41
75200	—— R. G.	SL (ASD)	1.12.41
123008	Roll, J. W.	PO	23. 1.42
102036	Rolland, L. A.	APO (Tr)	5. 7.41
70586	Rollason, W. A.	SL (T) (e)	21. 9.40
95032	Rolles, B. H.	Wg.Cr. (T) (e)	1.12.41
30568	Rolleston, G. E.	SL (ASD)	20. 9.39
63718	Rollett, A. P.	APO (Tr)	9. 4.41
85229	—— J. H. B.	FO	4. 8.41
64625	—— L.	APO (Tr)	18. 4.41
89258	Rollin, D. W.	FO (A)	25. 1.42
100483	—— H. R.	FO (M)	24. 6.41
84631	Rollings, H.	FO (ASD)	8. 1.42
69315	Rollinson, F.	APO (Tr)	14. 5.41
90391	—— J. D.	SL	1.12.41
108929	—— W. A.	PO (ASD)	14. 8.41
103213	—— W. W.	PO (ASD)	8.10.41
330346	Rollitt, J.	WO	1. 1.41
47003	Rollo, A. A.	PO	2. 7.41
67486	—— J. McC.	APO (Tr)	21. 4.41
85055	—— L. D.	FO (ASD)	5. 7.41
83013	—— W. O.	FO (B)	29. 7.41
68326	Rolls, B. A. G.	PO (ASD)	13. 8.41
64626	—— H. A.	APO (Tr)	18. 4.41
104416	—— K. C.	PO	9. 7.41
116492	—— W. E.	PO	6. 1.42
103465	Rolph, D. G.	PO (ASD)	14. 1.42
36249	Rolph-Smith, D. M.	FL	17. 1.42
81199	Rolston, J. L.	FO (ASD)	29.11.40
108751	—— K.	PO (ASD)	10.12.41
39338	Rolt, J. P. C.	FL	3. 9.40
78938	—— P. J.	FL (ASD)	1. 6.42
43012	Roman, A.	FL (G)	17. 1.41
561620	—— F.	WO	1.11.40
39202	Romanes, J. R. S.	SL	1.12.41
43888	Romanis, R. D.	FO (T) (e)	13.12.40
72265	Romans, D. A. A.	FO	18.11.40
48755	Rome, C. A. B.	FO (G)	1. 6.41
109269	Romer, F. A.	PO (ASD)	17.12.41
104946	—— W. E. S.	PO (ASD)	22.10.41
82263	Romilly, G.	FO (ASD)	28. 6.41
87851	Romney, P. E. C.	FO (ASD)	5.11.41
70587	Ronald, A.	SL (M)	1. 9.41
3695	—— H. M.	ASO (WAAF)	27.10.41
119421	—— I. G.	PO (ASD)	12. 5.42
36084	—— J. D.	Wg. Cr.	1.12.41
77312	—— V. R.	FL (ASD)	1. 6.42
74550	—— W.	FL (ASD)	20. 3.41
37546	Roncoroni, J. A.	SL	1. 9.41
04196	Ronksley, F. H.	FL (*ret*)	1. 7.25
3899	Ronn, P.	ASO (WAAF)	10.11.41
82809	Rons, R. L. W.	FO (ASD)	18. 7.41
	Rook, A. F.	GC (M)	1. 1.38
90071	—— A. H.	SL	1.12.41
104897	—— K. G.	PO (ASD)	25.10.41
90077	—— M.	FL	8. 8.41
47715	—— R.	PO (O)	18.12.41
36511	—— T. G.	WO	15. 5.40
113239	—— T. H.	PO (ASD)	5. 2.42

Personal No.	Name.	Rank.	Seniority.
89154	Rooke, A. P.	FO (ASD)	7.12.41
65654	—— D. M. M.	PO (ASD)	2. 5.41
62411	Room, H. C.	FO (ASD)	22. 3.42
740242	—— R. E.	WO	1.10.41
119055	Roome, G. A.	PO	7. 2.42
28162	—— I. N. [12*a*]	FL	28. 6.40
109267	Roomes, W. G. B.	PO (ASD)	17.12.41
36064	Rooms, E. N.	Wg. Cdr. (T) (e)	1. 3.42
513506	Rooney, J.	WO	1. 1.42
105110	—— P. J.	APO (Tr)	31. 7.41
112551	—— W. D.	PO (G)	1.11.41
85967	Roost, K. G.	FO (B)	1.12.41
350195	Root, A.	WO	1.10.40
633	—— F. C.	WO	25. 1.35
75616	Rooth, F. M.	FL (ASD)	24. 1.41
107098	Roots, A. E.	APO (Tr)	5. 8.41
113019	—— R. G. O.	PO (ASD)	28. 1.42
47028	Roper, A. J.	PO (T) (a)	17. 6.41
590488	—— C. H.	WO	1. 9.41
119609	—— G. C.	APO (Tr)	16.11.42
46734	—— H. D.	PO (O)	24. 9.41
66960	—— H. J.	APO (Tr)	8. 4.41
121917	—— T.	PO	7. 1.42
90925	—— W.	FL (B)	1. 9.40
4684	Ropner, R. G.	ASO (WAAF)	20. 5.42
	Roques, F. E. [22*a*]	—	—
72487	—— F. W.	Wg. Cr. (M)	1. 6.41
60059	Rorke, *Rev.* P. T.	SL (Ch)	10. 1.41
61218	Rosam, C. W.	FO (ASD)	23. 5.42
113328	—— E. W. G.	PO (G)	29.11.41
48989	—— F. A.	PO (T) (S)	18.12.41
86225	—— T. H.	FO (T) (e)	21.12.41
68223	Rosby, T. C. G.	FO (ASD)	30. 5.42
510	Roscoe, B. A.	SO (WAAF)	1.12.41
122674	—— Ernest	APO (Tr)	28. 3.42
66489	—— N. E.	PO	10. 1.41
	—— P. H.	SL (A)	1. 6.40
72193	Rose, Archibald D.	SL (E)	1.12.41
100910	—— Alexander D.	APO (Tr)	24. 5.41
365084	—— Albert E.	WO	1. 1.41
61831	—— Alexander E.	APO (Tr)	12. 3.41
78624	—— A. H.	FL (ASD)	1. 6.42
45276	—— C. F.	FO	14. 1.42
348753	—— C. H.	WO	1. 7.41
106292	—— C. H. B.	PO (E)	28.11.41
60747	—— C. J.	FO	15. 1.42
340500	—— C. R.	WO	1. 9.40
2921	—— D. I.	ASO	8. 9.41
41069	—— D. J.	FL	3. 9.41
4141	—— E. H.	ASO (WAAF)	1.12.41
77282	—— E. J. B.	FL (ASD)	1. 3.42
85210	—— E. S.	FL (D)	17. 9.41
4788	—— E. W.	ASO (WAAF)	1. 6.42
	—— F. [7]	—	—
47623	—— F. A.	PO	4. 3.42
106888	—— F. G.	PO (ASD)	19.11.41
06620	—— F. J.	WO	1.10.40
66947	—— F. P.	APO (Tr)	5. 4.41
106702	—— Frank W.	APO (Tr)	14. 7.41
115029	—— Frederick W.	PO (ASD)	28. 2.42
18237	—— G.	SL	3. 9.41
72074	—— G. M.	SL (M)	1. 6.41
517113	—— G. A.	WO	1. 9.41
105059	—— Harry	APO (Tr)	7. 7.41
66166	—— Herbert	APO (Tr)	1. 2.41
77739	—— H. H.	FL (ASD)	1. 6.42
122095	—— H. P.	PO (O)	29. 9.41
102304	—— I. S. C.	PO (R)	4. 7.41
41472	—— J.	FL	3. 9.41
1225	—— J.	ASO (WAAF)	21. 9.40
81732	—— J. B.	FO (ASD)	25. 4.41
72368	—— J. C.	SL (E)	1. 3.42
70783	Rose, J. D.	FO (RAFO)	9. 5.39
11145	—— J. J. T.	Wg. Cr. (A)	1. 9.40
105583	—— J. N.	PO (ASD)	30.10.41
76542	—— J. Westland	FL (D)	5.12.40
13162	—— J. Willie	Wg. Cr. (T) (S)	1. 9.40
33142	—— L.	Wg. Cr. (T) (e)	1. 3.42
149910	—— L. D.	WO	1. 6.40
68841	—— L. G.	PO (B)	23. 5.41
35165	—— L. H.	SL (T) (e)	1. 6.42
47013	—— L. O.	PO (T) (S)	5. 9.41
68771	—— M. C.	PO	8. 6.41
2024	—— M. E.	ASO (WAAF)	19. 5.41
70588	—— N. G. F.	FO	1. 9.39
89735	—— Reginald H.	PO (ASD)	7. 1.41
09082	—— Robert H.	FL	15. 7.41
81652	—— Roderick H.	FO	29. 6.41
114610	—— R. Harrison	PO (ASD)	19. 2.42
85580	—— R. K. C.	FO (A)	2.11.41
111362	—— R. W.	PO (ASD)	7. 1.42
103391	—— S. G.	APO (Tr)	1. 2.41
81920	—— S. N.	FO	18. 6.41
	—— T.	FL (RAFO)	23.10.34
78312	—— T. A.	FO (T) (S)	9. 9.41
81966	—— T. F. D. [8*b*]	FL (ASD)	1. 8.41
355610	—— T. J.	WO	1. 5.41
48083	—— W. E.	PO (T) (e)	6. 4.42
110265	—— W. J.	PO (T) (S)	17. 3.42
41133	—— W. L.	FO (E)	3. 9.40
116251	—— W. N.	APO (Tr)	9.12.41
46508	—— W. R.	PO (T) (e)	3.10.41
85612	Rosehill, S.	FL (M)	17. 9.41
550591	Rosekilly, L.	WO	1. 1.42
101933	Rosen, A.	APO (Tr)	27. 5.41
115508	Rosenberg, E.	FO (M)	2. 1.42
	—— I. S. [27]	—	—
109711	—— S.	PO (G)	13. 9.41
68417	—— W.	APO (Tr)	18. 3.41
102647	Rosenbrock, H. H.	PO (T) (S)	21. 2.42
67540	Rosenvinge, G. O.	FL (M)	13. 5.42
2563	Rosevear, E. M.	ASO (WAAF)	11. 8.41
67048	—— R. C. G.	FO (O)	27. 5.42
64079	Rosevere, B. P. T.	APO (Tr)	1. 2.41
506044	Rosewall, H.	WO	1.10.40
116493	Rosie, J.	FO (R)	1. 2.42
37425	Rosier, F. E.	Wg. Cr.	1. 6.42
48620	—— T. D.	PO (G)	20. 4.42
108500	Rosman, A. O.	PO (E)	30.12.41
85163	—— E. L. [12*b*]	FO (ASD)	12. 5.41
124069	Ross, Alexander	APO (Tr)	31. 3.42
117646	—— Alfred J.	PO	19.12.41
106887	—— Allan J. M.	PO (ASD)	19.11.41
40142	—— A. M.	FL	12. 2.41
	—— A. M. [7]	—	—
366421	—— A. R.	WO	1. 9.41
88180	—— C. D.	FL (M)	15.11.41
1451	—— C. G.	ASO (WAAF)	7.12.40
109273	—— C. M.	PO (ASD)	17.12.41
47687	—— C. S.	PO (T) (e)	14.12.41
75639	—— David	FL (B)	1. 3.42
370480	—— Donald	WO	1. 7.40
105584	—— Donald	PO (ASD)	30.10.41
42532	—— D. A. A.	FL	1. 2.42
87032	—— D. A. B.	FO	23.10.41
120596	—— D. C.	PO	7. 1.42
32161	—— D. Garth	SL	5.12.41
84001	—— D. George	FO	18. 8.41
115030	—— E.	PO	10.12.41
90054	—— E. C.	WO	15. 1.39
77768	—— E. J. L.	FL (ASD)	1. 6.42

Personal No.	Name.	Rank.	Seniority.
123402	Ross, E. S.	APO (Tr)	20. 3.42
83642	—— F. A.	PO (A)	21. 9.40
	—— F. B.	S (PMNS)	28.11.40
116008	—— F. G. M.	FO (M)	9. 1.42
62850	—— F. N. G.	APO (Tr)	1. 2.41
61412	—— George	PO (ASD)	3. 3.41
109468	—— George	PO (ASD)	27.10.41
79054	—— G. B.	FO (ASD)	4. 5.41
118440	—— G. C.	PO (O)	13. 3.42
70942	—— G. D. H.	SL (ASD)	1. 9.39
113018	—— G. K.	PO (ASD)	28. 1.42
40185	—— G. O.	SL	1. 6.42
80830	—— G. R.	FO	15. 6.41
119354	—— G. W.	PO (G)	28 .3.42
88908	—— H.	FO (ASD)	1.11.41
69676	—— H. A.	APO (Tr)	4. 3.41
104213	—— H. D.	FO (M)	1. 8.41
77668	—— Harold James	FL (M)	20. 2.40
47339	—— Harold James	PO (T) (e)	11. 1.42
69989	—— H. L.	FO (M)	13. 6.41
90393	—— H. N.	FL	3. 2.41
330015	—— H. S.	WO	1. 6.40
29117	—— I. G.	FO (RAFO)	12. 1.32
88844	—— I. W.	FL (D)	6.12.41
	—— *Sir* James	—	—
41134	—— James	SL (E)	1.12.41
66400	—— James	APO (Tr)	28. 4.41
2655	—— John	WO	1. 7.41
109841	—— Joseph	APO (Tr)	5. 3.41
119271	—— James	PO	25. 3.42
23345	—— J. B.	FL (M)	3. 1.38
63549	—— J. C. [25*e*]	APO (Tr)	1. 2.41
116176	—— J. I.	APO (Tr)	18.10.41
117229	—— John Moir	APO (T) (ee)	18. 2.42
88316	—— John Mowat	FO (R)	23.11.41
76290	—— James M.	FL (D)	28.11.40
108578	—— J. MacD.	PO (ASD)	10.12.41
3522	—— J. M.	ASO (WAAF)	13.10.41
48606	—— J. R.	PO (T) (a)	1. 4.42
	—— J. S.	S (PMNS)	1. 4.41
114404	—— J. S.	PO	23.12.41
	—— J. W.	FO (D)	28.11.39
86430	—— K.	FO (O)	22. 9.41
114405	—— K. A.	PO (ASD)	19. 2.42
110810	—— L.	FO (M)	7.11.41
81099	—— L. A. M.	FO (R)	17. 6.41
2155	—— L. M. M.	ASO (WAAF)	21. 6.41
115891	—— M.	PO (ASD)	16. 2.42
1109	—— M. F.	ASO (WAAF)	31. 8.40
116997	—— Murray H.	PO (O)	9. 2.42
	—— M. H.	PO (G)	4. 2.40
116494	—— M. K.	PO	24. 1.42
68697	—— M. R.	FO (D)	3. 6.41
83669	—— N. A.	FL (M)	6. 8.41
4223	—— N. W.	ASO (WAAF)	31.12.41
82430	—— O. F. G.	FO (ASD)	10. 4.41
42888	—— P.	APO	23.10.39
32111	—— Q. W. A.	Wg. Cr.	1. 3.41
109582	—— R. A. G.	PO (A)	26.12.41
513271	—— R. E.	WO	1. 8.40
44312	—— R. M. H.	FO	30. 7.41
	—— R. P.	AC (*ret*)	1. 1.31
64800	—— R. P.	PO (E)	4. 7.41
751	—— R. S.	SO (WAAF)	1. 3.42
104821	—— R. S.	PO (ASD)	15.10.41
108752	—— S. E.	PO (ASD)	10.12.41
105585	—— S. G. W.	PO (ASD)	30.10.41
81200	—— T. D.	FO (ASD)	26. 5.41
66035	—— T. G.	PO (ASD)	19. 5.41
115031	—— W.	PO	4.11.41
125204	—— William	APO (Tr)	2. 2.42
590112	—— Wm. Gordon	WO	1.10.40
117981	—— W. H.	FO (D)	20. 2.42
107806	—— W. T.	FL (M)	3.10.41

Personal No.	Name.	Rank.	Seniority.
	Ross Chalmers, A. E.	FL (M)	26. 3.41
82049	Ross-Hime, E.	FO (ASD)	16. 2.41
118684	Ross-Magenty, B. M.	PO	12. 7.41
78774	Ross-Mumby, G. C.	FL (ASD)	1. 6.42
86895	Ross-Williams, A. D.	FO (ASD)	12.10.41
762	Rossborough, I. J.	SO (WAAF)	1. 2.42
81851	Rossel, P. G.	FO (ASD)	15. 7.41
113751	Rosser, E. P.	PO (ASD)	3.11.41
102241	—— L. V.	PO (E)	18. 9.41
115172	—— P. E.	PO	21 11.41
65588	—— T. N.	PO	4. 5.41
102991	—— W. J.	PO	7. 8.41
100777	Rossi, A. F. A.	PO (ASD)	4. 9.41
349138	—— J. A.	WO	1. 2.42
70589	Rossington, E. H.	FL	3. 9.40
85791	—— P. J.	PO	14. 4.42
364240	Rossiter, C. C.	WO	1. 1.41
	—— E. J.	FO (*ret*)	1.10.19
31413	—— H. E.	FL (E)	1. 9.41
112236	—— N.	PO (ASD)	26.11.41
85671	—— R. L.	FO	22. 9.41
86175	—— T. W.	FO (ASD)	4.10.41
106758	—— W.	PO (ASD)	19.11.41
125054	—— W. J.	APO (Tr)	20. 5.42
	Rossmore, *Lord* [12]	Lt. (RN)	—
43718	Rossner, A.	FO (T) (a)	15. 2.40
113287	Rostance, J. H.	PO (E)	20. 2.42
66578	—— R. N.	FO	11 5.42
121759	Rosten, B. M. D.	FO (M)	29. 5.42
122403	Rostron, C. M.	PO	1. 5.42
67127	—— F.	PO (T) (ee)	23. 5.41
104773	—— K. W. B.	FO (M)	5. 9.41
84089	—— R.	FO (ASD)	6. 3.41
107707	Rota, C. B.	PO (ASD)	6.12.41
69659	Roth, J. B.	APO (Tr)	1. 2.41
39175	—— M. H.	FL	3. 9.40
21122	—— V. H. B. [25*a*]	Wg. Cr. (E)	1.12.40
102124	Rotheram, F. A. R.	PO	19. 7.42
74615	—— J. W.	FL (E)	1. 3.41
33374	—— R. C.	SL	1. 3.42
27066	Rotherham, E.	FO (RAFO)	25.11.29
05242	—— J. K.	Wg. Cr. (T) (e)	1. 3.41
724	—— M. S.	ASO (WAAF)	15. 8.40
115892	—— O. E.	PO	20.12.41
90548	Rothery, B.	FL (M)	22.11.39
125249	Rothnie, G.	APO (Tr)	31. 3.42
118722	Rothschild, W. G. M.	PO (O)	14. 2.42
61450	Rothwell, C. D.	PO (E)	16. 5.41
1266	—— D. A. H.	ASO (WAAF)	28. 2.41
512828	—— D. N.	WO	15. 1.42
45337	—— F.	FO	15. 2.42
115659	—— G.	PO (ASD)	28. 2.42
42726	—— G. M.	FL	20. 4.42
79980	—— H.	FO (E)	25. 7.41
14114	—— John	Wg. Cr. (*ret*) (M)	1. 7.31
551068	—— John	WO	15. 3.42
88572	—— J. F.	FO (T) (a)	6. 5.42
86647	—— P. F.	FO	29. 9.41
41475	—— T. N. C.	FL	3. 9.41
119243	Roualle, H. L. M.	FL (M)	10. 4.42
04198	Rough, H. L.	SL (*ret*)	1. 2.33
67025	Roughley, D.	FO	15. 5.42
73376	—— J.	FO (ASD)	13. 9.39
505737	Rougier, L. V.	WO	1.11.40
73132	Rouillard, L. M.	FL (M)	30. 4.41
97640	Roulston, J. F.	SL	1. 9.41
65762	—— J. R.	APO (Tr)	6. 3.41
82894	Round, A.	FO	5. 5.42
44695	—— Albert	FO (ASD)	1. 5.41
48054	—— F. D.	PO (G)	31.12.41
	—— H. G. [20*b*]	—	—
341685	—— J. Y.	WO	14. 6.37
	—— K. W., *Capt.*	EO	—
508687	—— W. L. G.	WO	1. 1.41

Personal No.	Name.	Rank.	Seniority.
87244	Rounding, C. M.	FO (R)	23.10.41
118906	Rousnefell, J.	PO	19. 3.42
85906	Rountree, G. H.	FO (ASD)	3.10.41
66208	—— H. W.	APO (Tr)	25. 2.41
23298	—— J. G.	SL (M)	1.12.41
82704	—— J. P.	FO	27. 7.41
4701	—— L. S.	ASO (WAAF)	20. 5.42
73377	Roupell, C. F.	FL (ASD)	1.12.41
	—— N. S.	FL (CC)	10. 7.39
6	Rous, *Lady* C. C.	FLO (WAAF)	10. 3.39
63081	Rouse, A. G. H.	FO	15. 3.42
72720	—— A. W.	FL (ASD)	1.12.41
72194	—— D. J. [23*b*]	FL (E)	1. 6.41
108864	—— E. C.	PO (ASD)	4.10.41
48357	—— K. A.	PO (T) (e)	29.11.41
101776	—— K. F.	PO (E)	13. 9.41
85763	Roussell, M. R. T.	FO (ASD)	19. 7.41
03044	Routh, E. J. D.	Wg. Cr.	1. 3.40
66358	—— R. J.	APO (Tr)	3. 4.41
77837	Routledge, E. T. McC.	FO (ASD)	3. 3.41
85509	Routly, E. J.	FO (E)	25.11.41
506230	Rovery, S. G.	WO	1. 6.41
117602	Row, A. L.	PO (ASD)	5. 8.41
77327	—— E. H.	FL (ASD) (mt)	1. 6.42
03045	Rowan, A.	SL (*ret*)	5.11.30
		FL (ASD)	1. 9.39
102948	—— C. J.	APO (Tr)	28. 7.41
86528	—— C. T.	FO (ASD)	10.10.41
10	—— D. E.	Sq O (WAAF)	3. 8.39
280	—— H. M. B.	FLO (WAAF)	1. 3.42
66679	—— J. A.	PO (R)	13. 6.41
89259	—— J. F.	FO (A)	25. 1.42
115032	—— M.	PO	10.12.41
109921	—— S.	PO (O)	29. 9.41
42266	—— V. H.	FO (ASD) (mc)	23. 7.41
337978	Rowarth, D.	WO	1. 8.40
119056	Rowatt, J.	FO (R)	1. 2.42
100154	Rowberry, C. W. J.	PO (ASD)	27. 8.41
45848	Rowbotham, A.	FO (T) (e)	25. 2.41
68383	—— A.	APO (Tr)	10. 3.41
65393	—— C.	APO (Tr)	28. 4.41
354659	—— E.	WO	1. 1.40
40754	—— G.	FL	3. 9.41
	—— J.	S (PMNS)	19. 6.40
2096	—— J. C.	ASO (WAAF)	14. 6.41
2025	—— M. E.	ASO (WAAF)	19. 5.41
46797	—— P. V.	PO (T) (s)	18. 7.41
	—— S. L. [25c]	—	—
44666	Rowcliffe, D.	FO	28. 9.41
1226	Rowden, B. J.	ASO (WAAF)	21. 9.40
112846	—— B. R.	PO (ASD)	28. 1.42
4193	—— D. H. [15]	ASO (WAAF)	8.12.41
108970	—— J.	PO (ASD)	17.12.41
42442	Rowe, A. C.	FL	24. 3.42
117911	—— B. J.	PO (ASD)	7.12.41
112395	—— C. C.	PO (G)	8.11.41
115033	—— C. C. H.	PO (E)	28. 2.42
113240	—— C.	PO (ASD)	5. 2.42
112237	—— D. C.	PO (ASD)	29.11.41
512632	—— D. H.	WO	1. 7.41
75332	—— D. P.	FL (M)	23. 9.40
109942	—— D. W.	PO	25. 9.41
24030	—— E. L. J.	Wg. Cr.	1. 3.42
88112	—— F. A.	FO (ASD)	15.11.41
74024	—— F. C.	FO (ASD)	*30. 3.41
16026	—— F. C. T.	SL (T) (e)	1. 3.41
43443	—— F. H. H.	FO (T) (e)	14. 3.40
44911	—— F. J.	FO (T) (s)	12. 1.41
561621	—— H.	WO	1. 2.42
	—— H. G.	GC	1. 3.41
48344	—— H. G.	PO (T) (e)	21. 3.42
334258	Rowe, H. J.	WO	16. 8.37
117802	—— H. K.	PO (ASD)	7. 4.42
84446	—— H. N. P.	FO (ASD)	4. 6.41
48330	—— H. W.	PO (T) (s)	13.11.41
90089	—— J. H. C.	FL	3. 9.40
512361	—— J. P.	WO	1. 7.41
111111	—— J. H. R.	PO	11. 7.41
61306	—— J. L.	FO	16. 2.42
44248	—— J. M.	FO (ASD)	12. 7.41
67373	—— L. H.	APO (Tr)	20. 3.41
78040	—— N. A.	FO (ASD)	15. 3.41
84426	—— N. F.	FO (ASD)	3. 6.41
4789	—— R. F. M.	ASO (WAAF)	1. 6.42
	—— N. M.	S (PMNS)	1. 4.41
116026	—— R. R. H.	PO (O)	10. 1.42
101886	—— S. D.	APO (Tr)	2. 5.41
335696	—— S. J.	WO	18. 9.39
102043	—— V. F.	FO (N)	15. 7.41
122707	—— William	APO (Tr)	14. 4.42
65690	—— W. N.	PO (ASD)	21. 7.41
513616	—— W. S.	WO	1. 6.41
	Rowe-Dutton, *Miss* M. P. [6]	—	—
3531	Rowed, G. T. E.	FL (T) (a)	19. 6.42
102205	Rowell, H. W.	PO (ASD)	28. 9.41
2300	—— J.	ASO (WAAF)	14. 7.41
115852	—— L. J.	PO (O)	30. 1.42
42573	—— M.	FL	1. 2.42
111130	—— N. W.	PO	23.10.41
115449	—— P. A.	PO	6. 1.42
111302	—— R. A.	APO (Tr)	25. 9.41
43407	—— R. F.	FL (E)	1.12.41
100071	Rowland, A. A. N.	PO	1. 7.41
88414	—— A. F.	FO	2.12.41
45037	—— C. E.	FO (A)	1. 6.41
125273	—— F.	APO (Tr)	25. 4.42
19090	—— F. C.	Wg. Cr. (T) (e)	1. 3.40
120094	—— F. S.	PO (O)	11. 1.42
	—— H. A. [10*b*]	—	—
78634	—— H. S.	FL (ASD)	1. 6.42
3284	—— I. T. B.	SL	1. 9.41
118776	—— *Rev.* J. E.	SL (Ch)	9. 4.42
33577	—— J. N.	FL	7. 3.42
79055	—— K. A.	FO (T) (s)	1. 8.41
115034	—— R. D.	PO (ASD)	28. 2.42
77075	—— R. M.	FO (T) (e)	31.12.40
109726	—— R. S.	PO (T) (a)	18. 4.42
102079	—— S.	PO	22. 6.41
70591	—— S. W.	FO (T) (e)	6. 3.40
37641	—— T.	SL	1. 9.41
63578	—— T. H.	APO (Tr)	20. 3.41
114041	—— W. J.	PO (ASD)	12. 2.42
79716	—— W. L.	FO (A)	4. 7.41
117110	—— W. S.	PO (ASD)	21. 5.41
78076	Rowlands, A. B.	FL (M)	12. 3.41
48437	—— A. E.	APO (T) (s)	29. 1.42
122998	—— D. H.	PO	1. 5.42
	—— *Rev.* D. M.	SL (Ch)	19. 9.38
45336	—— J. B.	FO	15. 2.42
73378	—— J. S. [22*a*]	FO (T) (a)	8. 9.39
74805	—— L. R.	FL (D)	25. 9.40
	—— M.	S (PMNS)	1. 4.41
87936	—— R. S.	FO (ASD)	9.11.41
74223	—— T. W.	FL (ASD) (en)	1. 3.42
	Rowlandson, J.W.D.	Hon. FL (ASD*)	13. 4.42
4171	—— M. P.	ASO (WAAF)	8.12.41
101392	Rowlatt, A. S.	APO (Tr)	21. 6.41
60932	Rowles, M. B.	FO (ASD)	7. 2.42
4026	—— R. A.	ASO (WAAF)	17.11.41

Personal No.	Name.	Rank.	Seniority.
106974	Rowley, A. C.	PO (T) (s)	18.11.41
354706	—— A. J.	WO	1.11.40
45	—— C. J.	Sq O (WAAF)	1. 3.42
68116	—— H. A.	FL (M)	23. 5.42
	—— H. V.	GC	1. 3.40
105043	—— J.	APO (Tr)	10. 6.41
355825	—— J. H.	WO	1. 5.41
68677	—— M. S.	FO (M)	3. 6.41
111083	—— R. P.	APO (Tr)	21. 4.41
119858	—— R. W. M.	PO (ASD)	29. 6.42
	—— S. [22*a*]	—	—
74551	—— S. E.	FL (ASD)	1. 3.42
90730	—— T.	FL (A)	1.12.41
3354	—— W.	WO	1. 9.38
45494	Rowls, N.	FO (T) (a)	22.11.40
46331	Rowney, N. A.	PO	12. 8.41
109450	Rowntree, R. K.	PO (E)	9. 1.42
108753	—— T. W.	PO (ASD)	10.12.41
63022	Rowse, G. H.	APO (Tr)	31. 3.41
83898	—— J. H.	FO (ASD)	9. 8.41
111859	—— R. H.	APO (Tr)	14. 7.41
117647	—— W. C.	PO (O)	10.11.41
	Rowsell, B. C. G. [200]	—	—
336402	—— C. T.	WO	1. 3.40
88958	—— H. S.	FO (R)	6.12.41
107709	—— T. H.	PO (ASD)	6.12.41
36218	Rowson, D. W.	FO (T) (s)	26. 6.39
3745	—— J.	ASO (WAAF)	27.10.41
79981	—— K. F.	FO (E)	24. 7.41
83899	—— L.	FO (ASD)	9. 8.41
79145	—— R. N.	FL	15. 2.42
113861	—— S. W. D.	PO (ASD)	14. 7.41
254	—— V.	SO (WAAF)	1. 2.42
1002	Roxburgh D. E.	SO (WAAF)	1. 3.42
78041	—— G. H. E.	FL (ASD)	1. 6.42
	—— G. R. [12]	—	—
70592	—— H. A.	SL	1.12.41
101810	—— H. L.	FO (M)	4. 7.41
63424	—— I. D.	PO	26. 3.41
106020	—— T.	PO (B)	5.11.41
63802	—— W.	FO	12. 2.42
80006	Roxburgh-Smith, B.	FL (ASD)	1. 3.40
83181	Roxthorne, E. W.	FO (ASD)	7. 8.41
116085	Roy, A. M.	PO (O)	20. 1.42
102582	—— B. B. P.	FO	26. 7.41
40642	—— C. L.	FL	3. 9.41
72542	—— C. S. J.	FL	9. 3.42
47533	—— E. W. D.	PO (O)	17.12.41
65808	—— G. T.	APO (Tr)	24. 4.41
100937	—— J.	APO (Tr)	5. 6.41
109275	—— J. G.	PO (ASD)	17.12.41
46100	—— R. A. [25*a* (iii)]	FO (T) (e)	1.10.41
107379	—— W. C.	APO (Tr)	8. 8.41
76120	—— W. G.	FL (A)	1. 3.42
	Royal, *The Princess*	(PMNS)	—
82951	—— J. D.	FO	21. 7.41
115599	—— *Rev.* J. W.	SL (Ch)	1. 1.42
46421	Royce, J.	PO (T) (e)	12. 9.41
90076	—— M. E. A.	FL	28.12.40
45659	—— V. J.	FO (T) (e)	17. 3.42
90062	—— W. B.	Wg. Cr.	1. 3.42
61610	Royceton, B.	FO (ASD)	5. 3.42
118604	Royde, G. R.	PO (O)	28. 3.42
3642	Royds Birch, D. F.	ASO (WAAF)	20.10.41
75744	Roylance, A. E. L.	FO (T) (s)	6.11.40
46066	—— E. W.	FO (ASD) (en)	20. 5.42
88573	—— James	FO (ASD)	29.11.41
356298	—— John	WO	1.12.41

Personal No.	Name.	Rank.	Seniority.
85746	Royle, F. J. H.	FO (ASD)	29. 6.41
102242	—— G. V.	PO (E)	18. 9.41
113828	—— K. C.	PO	26.11.41
21339	—— L.	FL (A)	1. 9.41
42152	—— P. G.	FL	6.11.41
72300	—— W. [22]	SL (E)	1. 3.42
107525	—— W. F.	PO (B)	15.11.41
78952	Royston, H.	FO (T) (e)	22. 6.41
66918	—— J. W.	APO (Tr)	1. 4.41
73379	Ruault, C. E.	FL (ASD)	1.12.41
102400	Rubeck, M. V.	APO (Tr)	20. 5.41
3871	Rubens, C. L.	FO (ASD)	21. 2.42
85581	—— F. R.	FO (A)	2.11.41
2854	Rubenstein, S. M.	ASO (WAAF)	1. 9.41
66391	Ruber, E. L.	APO (Tr)	3. 3.41
122711	Rubery, L. P.	APO (Tr)	17. 4.42
91036	Rubie, H. E. C.	FL (B)	1. 9.40
88834	—— J.	FL (M)	6.12.41
113241	—— J. F. Ruch	PO (ASD)	5. 2.42
114611	Rubin, M.	PO (ASD)	19. 2.42
113241	Ruch, J. F.	PO (E)	5. 2.42
362594	Ruck, A. R.	WO	15.10.41
111013	—— C. M.	APO (E)	7.11.41
89155	—— G. A. E.	FO (ASD)	7.12.41
82993	—— N.	FO (G)	26. 8.41
88792	—— R.	FO (ASD)	22.11.41
115893	—— W. E.	PO	2.12.41
109351	Rucklidge. J. M.	APO (T) (s)	24.10.41
	Ruda, A. I.	EO	—
		FO (ASD)	17.10.40
106398	Rudd, A. H.	PO (ASD)	29.10.41
111363	—— A. W.	PO (ASD)	7. 1.42
62906	—— C. A.	APO (Tr)	26. 3.41
23247	—— F. C. W.	FL (D)	1. 5.38
77479	—— H. L.	SL (ASD) (mc)	1.12.41
351004	—— J.	WO	15. 5.40
35283	—— S. C. W.	FL (T) (s)	24. 9.40
35344	—— W.	FL (T) (e)	16. 5.41
120683	Rudden, J.	PO (ASD)	27. 3.42
89839	Ruddick, J.	FO	22.12.41
326373	Ruddock, G. E.	WO	1. 2.39
67903	Ruddy, J.	APO (Tr)	24. 3.41
4203	Rudge, F. M.	ASO (WAAF)	8.12.41
121851	—— T. A.	APO (Tr)	28.11.41
187135	Rudham, H.	WO	1. 2.40
314359	Rudkin, A. E.	WO	22. 6.39
65655	—— W. H.	PO (ASD)	2. 5.41
65998	Rudland, C. P.	FO	9.12.41
333027	—— G.	WO	1. 3.39
113599	—— R. R.	PO (ASD)	12. 2.42
1626	Rudman, M. M.	SO (WAAF)	1. 6.42
105945	Rudsdale, J.	PO (ASD)	5.11.41
124033	Rudwick, J. S.	APO (Tr)	12. 2.42
	Rue, J. [8]	—	—
115969	Ruegg, *Rev.* W. B.	SL (Ch)	4.11.41
350221	Ruffell, A. E.	WO	1. 7.41
70786	—— A. W.	FL	3. 7.41
40143	—— B.	FL	12. 2.41
89397	Ruffhead, A. W.	FO	1.12.41
115081	Ruffle, C. L.	PO	14. 1.42
11030	Rugg, C. W.	GC (E)	1. 3.42
	Ruggins, C. F. [24*a*]	—	—
4504	Ruggles-Brise, C. M.	ASO (WAAF)	29. 4.42
107247	Rule, A.	APO (T) (s)	29. 9.41
21115	—— A. W. [25*a* (i)]	Wg. Cr. (E)	1. 3.41
80798	—— *Rev.* E. McC	SL (Ch)	19. 6.40
88793	—— W.	PO (T) (s)	22.11.40
	Rulf, P. R. [12]	—	—
23127	Rumball, C. A.	Wg. Cr. (M)	1. 9.41
44708	Rumble, A. E.	FO	11. 9.41
90691	—— D. L.	FL (B)	1. 9.40
120597	—— F. D.	PO	24. 1.42
110312	—— J. F. S.	FO (D)	31.10.41
120350	Rumbles, F. G.	PO (O)	4. 4.42

Personal No.	Name.	Rank.	Seniority.
509718	Rumbold, E. J. J.	WO	1. 5.40
	—— E. M.	S (PMNS)	1. 4.41
121370	—— M.T.S.	PO	7. 2.42
64885	—— P. A. S.	PO	5. 3.41
70593	—— W. R.	FO (RAFO)	24. 9.32
86534	Rumfitt, E. G.	FO (ASD)	11.10.41
117246	—— E. W.	PO (E)	6. 5.42
46612	Rumford, H. G.	PO (T) (e)	14.11.41
2868	—— J. T.	ASO (WAAF	1. 9.41
34028	Rump, F.	Wg. Cr.	1. 9.41
22246	Rumsey, A. A.	FL	1. 9.39
31242	—— H. R. E.	SL (E)	1. 6.42
42890	—— J. M.	FL	18. 5.42
22055	—— L. G.	FL	3. 9.39
40186	—— M. W.	FL	16. 3.41
3491	—— P. H. M.	ASO (WAAF)	13.10.41
89585	—— R. J.	FO (O)	3.11.41
112446	Runagall, R. P.	PO	15.11.41
115509	Runciman, D.	PO	31.12.41
90272	— *Hon.* W. L.	Hon. A.C. (AAF)	2. 6.39
		Wg. Cr. (AAFGL)	21. 6.39
4154	Rundle, A. L.	ASO (WAAF)	8.12.41
20043	—— A. M.	SL	1. 7.35
73380	—— D. L.	FO (ASD)	8. 9.39
64201	—— E. H.	FL (*ret*)	1. 7.26
		SL (T) (s)	1. 6.41
2712	—— H. M.	ASO (WAAF)	18. 8.41
3770	—— P. R.	ASO (WAAF)	27.10.41
72271	Runeckles, G. E. [25]	SL (E)	1.12.41
60051	—— R. L.	FL (D)	7. 1.42
	Runganadhan, H.	FO (IAF)	—
118622	Runnacles, E. R. M.	PO (O)	14. 3.42
68184	—— P. R. M.	PO	29. 5.41
117107	Runnalls, R. G.	PO (ASD)	11. 5.41
	—— T. J. [7]	—	—
114042	Ruoff, F. J.	PO	25.11.41
60828	Rusbridge, R. G. C.	PO	23. 1.41
81577	Ruscoe, R. J.	FO (A)	9. 8.41
72398	Ruse, H. L. [24]	SL (E)	1. 3.42
48392	—— N. F.	APO (T) (e)	10.11.41
505631	—— W. L.	WO	1. 5.41
117008	Rush, A. R.	PO (O)	29.11.41
100855	—— G.	APO (Tr)	30. 4.41
74726	—— J.	FL	18. 9.41
107668	—— R. W.	PO (ASD)	3.12.41
107110	—— W. J.	APO (Tr)	13. 8.41
117897	Rushbridge, J. S. C.	PO (ASD)	4. 5.42
	Rushbrooke, L. A. [8b]	—	—
46608	Rushen, G. N.	PO (T) (s)	15.12.41
33143	Rusher, D. H. S.	Wg. Cr.	1.12.41
105278	Rushforth, S.	APO (ASD)	7. 7.41
510935	Rushmer, A. G. H.	WO	1. 4.41
63654	Rusholme, W. E.	APO (Tr)	5. 4.41
109141	Rushton, A.	PO (ASD)	20.12.41
64151	—— H. T.	APO (Tr)	2. 4.41
85922	—— I. C.	FO	31. 1.42
83434	—— J. A.	FO (ASD)	10. 8.41
67368	—— J. N.	APO (Tr)	19. 3.41
62609	—— J. V.	APO (Tr)	24. 3.41
109746	—— L. A. M.	PO (ASD)	17.12.41
5778	—— M. W.	S (PMNS)	21. 4.42
108867	—— T. J. L.	PO	30. 9.41
116362	—— W. A.	APO (Tr)	30.12.41
123009	—— H. F. C.	PO (O)	2. 2.42
69154	Rushworth, A. C.	APO (Tr)	9. 4.41
4172	—— D.	ASO (WAAF)	8.12.41
115036	—— D. H.	PO (ASD)	28. 2.42
349232	—— H. R.	WO	1. 9.41
119225	—— J. A.	PO	1. 4.42
63210	—— L. L. S.	FO (ASD)	4. 4.42
108433	—— S. B.	PO (ASD) (mt)	10.12.41
76654	Rusiecki, M.	PO	5. 1.40
86342	Rusk, A. M.	FO	7. 9.41
	—— J. M.	—	—
111536	Ruskell, F.	PO (O)	29. 9.41
67625	Russ, O. W.	FO (ASD)	6. 4.42
91131	Russ-Turner, B. M.	FL (B)	1.12.41
63159	Russel-Fisher, G.	FO (ASD)	28. 3.42
84839	Russell, A.	FL (M)	3. 9.41
68418	—— Archibald	APO (Tr)	18. 3.41
44704	—— A. E. C.	FO (A)	18. 9.41
110397	—— A. F.	PO (B)	24.12.41
84114	—— A. Gerald	FL (ASD)	1. 3.41
122690	—— A. Gerald	APO (Tr)	2. 4.42
115544	—— A. George	PO	6. 1.42
120491	—— A. Gerald	PO	13. 4.42
18698	—— A. J.	WO	1. 9.34
84693	—— A. P.	FO	18. 8.41
72929	—— A. R.	FL (ASD)	1.12.41
103971	—— B. G.	PO (ASD)	9.10.41
102243	—— B. H.	PO (E)	18. 9.41
	—— B. H. C. [22b]	GC	1. 6.41
77419	—— B. H. S.	FO (ASD)	10. 6.40
	—— B. N. S. [12a]	FL	—
65921	—— C. F.	APO (Tr)	1. 5.41
105943	—— C. L.	PO (ASD)	5.11.41
118594	—— C. R.	PO (ASD)	1. 6.42
39572	—— C. S. P.	SL	1.12.41
507296	—— C. T.	WO	1. 5.41
84840	—— D. C.	FL (M)	3. 9.41
102955	—— David M.	PO	7. 8.41
104945	—— E. B.	APO (ASD)	2. 7.41
	—— E. G. L. [159]	—	—
76352	—— *Hon.* E. W. C.	FL (ASD)	16.11.40
67219	—— F. L.	FO (ASD)	23. 5.42
82868	—— F. S. [15]	FO (ASD)	17. 3.41
61083	—— F. W. H.	FO (ASD)	17. 1.42
84737	—— George	FL (ASD)	1. 3.42
114043	—— Guy	PO (ASD)	12. 2.42
	—— George H.	GC	1. 3.41
42025	—— Graham, H.	FL	16.12.41
46097	—— G. P.	FO (T) (ee)	16. 6.41
37692	—— H. a'B.	SL	1.12.41
	—— H. B. [160]	AC	1. 6.41
115035	—— H. C.	FO (ASD)	1.12.41
47973	—— H. G.	APO (T) (e)	6.12.41
62516	—— H. G.	APO (Tr)	1. 2.41
08086	—— H. J. T.	FL (RAFO)	21. 1.32
		SL (ASD)	1.12.41
32162	—— Harold M.	Wg. Cr. (T)(e)	1. 3.41
106247	—— Henry M.	PO (O)	9. 8.41
106166	—— John	PO	17. 9.41
114044	—— John	PO (ASD)	12. 2.42
335572	—— John	WO	1. 2.42
103972	—— Jack	PO (ASD)	9.10.41
113117	—— James	PO (E)	10.12.41
336652	—— James	WO	18. 9.39
	—— J.	S (PMNS)	1.10.41
82454	—— J. A. McL.	FO (ASD)	22. 7.41
81352	—— J. A. S.	FO	19. 6.41
37125	—— J. B.	Wg. Cr.	1. 3.42
103392	—— J. B.	APO (Tr)	1. 2.41
	—— J. C.	AC	1. 1.39
45121	—— J. Edward	FO (O)	18.12.41
116495	—— J. Eric.	PO	24. 1.42
14210	—— J. Gerald	Wg. Cr. (M)	1. 1.37
86042	—— J. Gilbert	FO (T) (e)	21. 4.42
21305	—— J. H. C.	SL (A)	1. 6.42
6854	—— J. M.	FO (M)	11. 4.41
85582	—— J. McC.	FO (A)	2.11.41
100662	—— J. S.	PO (T) (ee)	29. 9.41
42769	—— J. T.	FO	15. 5.41

Personal No.	Name.	Rank.	Seniority.
119057	Russell, J. W. G.	PO (R)	18.11.41
66038	—— K. Alexander	PO (T) (s)	26. 8.41
112317	—— K. Arthur	PO	21.11.41
37921	—— K. R.	PO	31. 7.40
78324	—— L. E.	FL (ASD)	1. 6.42
43822	—— L. R. C.	FL	25. 4.42
63266	—— L. V.	APO (Tr)	1. 2.41
69446	—— M.	PO (G)	12. 6.41
79015	—— M. A. V.	FL (B)	1. 3.42
1757	—— M. C.	ASO (WAAF)	28. 3.41
121371	—— M. E.	PO	5.12.41
1185	—— M. H.	ASO (WAAF)	14. 9.40
4115	—— M. H. M.	ASO (WAAF)	1.12.41
3389	—— M. J.	ASO (WAAF)	6.10.41
1846	—— M. M.	ASO (WAAF)	19. 4.41
	—— M. T.	S (PMNS)	1. 4.41
1699	—— M. W.	ASO (WAAF)	8. 3.41
08087	—— N. M. S.	SL	27. 8.41
118858	—— P. G.	APO (Tr)	24. 1.42
2191	—— R.	ASO (WAAF)	30. 6.41
69805	—— Robert	APO (Tr)	29. 4.41
122631	—— Robert	APO (Tr)	11. 3.42
123010	—— Robert	PO	7. 3.42
115941	—— R. A.	PO	2.12.41
86703	—— R. G. C.	FO	19.10.41
43810	—— R. Hunter	FL (ASD)	26. 5.41
328622	—— Robert Hunter	WO	15. 5.40
46141	—— Ronald H.	PO (T) (e)	24. 6.41
3924	—— R. M. H.	ASO (WAAF)	10.11.41
90375	—— R. R.	SL	1.12.41
113594	—— Stanley	PO (ASD)	12. 2.42
69247	—— Sydney	APO (Tr)	2. 5.41
45778	—— S. M.	PO (T) (e)	28. 3.41
73011	—— S. P.	FL	11. 9.41
104214	—— T. B.	FO (M)	1. 8.41
359171	—— T. F.	WO	1. 6.41
87787	—— T. McD. B.	FO (ASD)	25.10.41
100614	—— T. R.	PO	3. 7.41
980	—— V.	SO (WAAF)	1. 3.42
373381	—— W. A.	FO (ASD)	7. 9.39
	—— W. C. [24]	—	—
521018	—— W. J.	WO	1. 1.41
70594	—— W. McF.	FL	29. 6.41
118780	—— *Rev.* W. P.	Sh (Ch)	9. 4.42
39341	—— W. T.	SL	1.12.41
79147	—— W. W.	FL	15. 2.42
1309	Russell-Andrews, L. M.	SO (WAAF)	1. 3.42
2487	Russell-Davis, E. G.	ASO (WAAF)	4. 8.41
41743	Russell-Forbes, R. A.	PO	23. 9.39
65656	Russell-Jones, C.	FO (ASD)	2. 5.42
19168	Russell-Stracey, E. G. H.	FL (RAFO)	11. 3.31
100498	Russenberger, *Rev.* A.	SL (Ch)	17. 6.41
63551	Russon, C. J.	APO (Tr)	1. 2.41
120276	—— J. H.	APO (Tr)	3. 2.42
103973	Rust, F. C. J. R.	PO (ASD)	9.10.41
41211	—— H. I.	FL	3. 9.41
86441	—— L. R.	FO (B)	30. 9.41
3553	—— P. G.	ASO (WAAF)	13.10.41
61761	—— S. P.	APO (Tr)	4. 3.41
87411	Rustom, D. C.	FO	19.10.41
853950	Ruston, A. G.	WO	1.11.40
33475	—— A. M.	FL	8.10.41
70595	—— H. F.	FL (ASD)	1.12.41
37291	—— P.	SL	1.12.40
33397	Ruth, W. D. B.	FL	17. 6.41
35068	Rutherford, A. D.	SL (T) (s)	1. 6.41
86286	—— A. F.	FL (M)	1.10.41
107418	—— A. L.	PO (ASD)	26. 9.41
81184	Rutherford, C. I.	FO (T) (s)	14. 8.41
65589	—— D.	FO	4. 5.42
102925	—— D. E.	APO (Tr)	1. 7.41
119656	—— E. D.	PO (G)	27. 3.42
72721	—— E. O.	FL (ASD)	1.12.41
101855	—— F. H. S.	APO (Tr)	28. 2.41
45252	—— G.	FO (ASD) (mc)	8. 1.42
118985	—— G. A.	PO (ASD)	12. 4.42
61692	—— H. V.	APO (Tr)	1. 2.41
69587	—— I. C.	PO (ASD)	20. 8.41
117858	—— *Rev.* J. A. E.	SL (Ch)	24. 3.42
26092	—— J. D.	Wg. Cr. (T) (e)	1. 9.40
105828	—— J. E.	PO (E)	14.11.41
104158	—— J. L.	PO (E)	4.10.41
108754	—— J. R.	PO (ASD)	10.12.41
2940	—— M. E. A. [12*b*]	ASO	8. 9.41
68194	—— N. B.	PO	8. 6.41
215928	—— N. D.	WO	15.10.41
68914	—— R.	PO (ASD)	13. 8.41
	—— R. [8]	—	—
114045	—— R. E.	PO (E)	12. 2.42
65133	—— S.	APO (Tr)	1. 2.41
1508	—— W. M.	ASO (WAAF)	28.12.40
107884	—— W. N. C.	PO (ASD)	3.12.41
74606	Rutherford-Jones, A. D.	FL (E)	1.12.41
710	—— M.	SO (WAAF)	1. 2.42
81557	Ruthven, G.	FO (A)	10. 8.41
43391	Rutland, C. N.	FO (T) (e)	14. 3.40
4573	—— E. F. M.	ASO (WAAF)	6. 5.42
90732	—— J. H.	FO (B)	24. 8.39
106375	Rutledge, A. W.	PO	30. 8.41
47425	—— J. G.	FO (T) (e)	5. 8.41
333032	Rutley, E. L.	WO	1. 3.40
31130	—— L. S.	SL (E)	1.12.41
122617	Rutter, C.	APO (Tr)	1. 3.42
48607	—— J. G.	PO (T) (a)	1. 4.42
74552	—— J. J. B.	SL (ASD)	1. 6.42
86287	—— L. D.	FL (M)	1 10.41
121942	—— L. W.	PO (O)	16. 3.42
4945	—— M. E.	ASO (WAAF)	10. 6.42
26212	—— N. C. S.	Wg. Cr. (T) (e)	1. 3.41
37364	—— P. F.	FL	7. 5.40
42574	—— R. D.	FL	28. 2.42
104353	—— R. M. S.	PO	30. 8.41
81534	Ruttle, H. S. [26]	FO (ASD)	30. 4.41
77514	Rutty, B. J.	FO (B)	12. 2.41
13916	Ryall, A. E.	WO	1. 9.41
43430	—— G.	FO (T) (a)	15. 2.40
41477	—— I. R. M.	FL	3. 9.41
72443	—— L. J.	FL (E)	1. 6.41
116875	—— S. D. C.	APO (Tr)	9. 1.42
44601	Ryalls, D. L.	FO	26. 8.41
64394	—— T. F.	PO (R)	16. 5.41
84101	Ryan, A. W.	FO (ASD)	8.10.40
354239	—— C. D.	WO	15. 5.40
65752	—— C. W. W.	APO (Tr)	28. 2.41
87674	—— D. M.	FO	17. 8.41
5703	—— E. F. T. H.	S (PMNS)	6. 1.42
23336	—— F. G.	SL (M)	1.12.41
46801	—— F. G.	PO (T) (s)	10. 7.41
85837	—— G. W. P.	FO (ASD)	13. 9.41
517979	—— J.	WO	1.10.41
120728	—— J. C.	PO	17. 4.42
109792	—— J. M.	APO (Tr)	1. 8.41
118048	—— J. W.	PO (O)	5. 1.42
4685	—— M.	ASO (WAAF)	20. 5.42
48195	—— M. P.	APO (T) (e)	21. 1.42
1400	—— M. T.	ASO (WAAF)	16.11.40

Personal No.	Name.	Rank.	Seniority.
106861	Ryan, R. H.	PO	13. 9.41
32130	—— R. S.	Wg. Cr.	1. 3.41
	—— R. W.	GC (M)	1. 1.36
2113	—— V. M.	ASO (WAAF)	16. 6.41
01237	—— W. J.	Wg. Cr.	1. 1.27
66818	Rycroft, H. C.	APO (Tr)	18. 3.41
116496	—— R. N.	FO (M)	30. 1.42
111269	Ryde, A. H. L.	PO	11. 7.41
108237	—— D. R.	PO	2. 7.41
	—— J. A.	GC	1.12.41
	Ryder, A. F.	S (PMNS)	1. 4.41
73382	—— E. J.	FL (T) (S)	26. 6.42
39193	—— E. N.	SL	22. 9.41
44266	—— G.	FO (T) (S)	30. 5.41
	—— H. A. [22]	—	—
	—— J. E. W. [24c]	—	—
86254	—— J. L.	PO (ASD)	18. 8.41
527394	—— P. W.	WO	1. 9.41
86907	—— R. E.	FO (ASD)	13.10.41
108755	—— W. E.	PO (ASD)	10.12.41
362611	Ryding, W. G. G.	WO	1. 5.41
101934	Rydings, H.	APO (Tr)	27. 5.41
91011	Rye, L. T.	FO (ASD)	3. 9.40
44924	—— W. J.	FO	26. 8.41
63060	Ryecart, *Rev.* J. R.	SL (Ch)	25. 3.41
73383	Ryland, A. T.	FO (ASD)	13. 9.39
		EO	—
	Rylands, J. [101]	GC (A)	1. 7.36
1758	—— J. H.	ASO (WAAF)	28. 3.41
2026	—— M. C.	ASO (WAAF)	19. 5.41
79219	Ryle, G.	FO (G)	15. 6.41
512659	—— J. T.	WO	1. 2.41
26065	Ryley, C.	Wg. Cr.	1.12.40
3249	—— D. J.	ASO (WAAF)	29. 9.41
16204	—— D. W. R.	Wg. Cr. (T) (a)	1. 3.40
609	—— M.	SO (WAAF)	1. 3.42
107193	—— T. B.	PO (E)	12.12.41
590291	Rymer, G. W.	WO	1. 7.41
87426	—— R.	FO	2.11.41
115338	Rymills, F. E.	PO	20. 1.42
119387	Ryrie, J. S.	APO (Tr)	5. 1.42

Personal No.	Name.	Rank.	Seniority.
	S		
84105	Sabbatela, F.	FO (ASD)	9. 7.41
109022	Sabel, B. A.	PO (ASD)	11. 9.41
26190	Sabine, J. S.	Wg. Cr.	1. 3.41
115037	Sabourin, J. A.	PO	23.12.41
43475	Sach, J. F.	FL	1. 4.42
46796	Sachs, M. A.	PO (G)	7.11.41
77126	Sack, E. A. M.	FL	2. 3.42
119272	—— T. C.	PO	31. 1.42
64831	Sacker, N.	APO (A)	21. 6.41
68709	Sackett, *Rev.* B. H.	SL (Ch)	3. 6.41
74224	Sacre, H.	FO (T) (e)	19. 9.40
106188	Sadd, J. P.	PO	13. 9.41
35367	Saddington, C. R.	FO (T) (e)	12. 6.39
67252	Sadler, B. E. P.	PO (ASD)	17. 4.41
72315	—— E. A.	SL (E)	1. 3.42
89285	—— *Rev.* F. A.	SL (Ch)	10.12.40
103974	—— F. W.	PO (ASD)	9.10.41
109282	—— G. F. A.	PO (ASD)	17.12.41
75465	—— H.	SL (E)	1. 6.40
515822	—— J.	WO	1. 9.41
	—— J. A. [27]	GC (*ret*)	1. 1.39
62757	—— P. H.	FO (ASD)	21. 3.42
358205	—— R.	WO	1.10.40
123397	—— R. L.	APO (Tr)	12. 3.42
113614	—— T.	PO (ASD)	12. 2.42
05184	—— W. R. [18b]	Wg. Cr.	1.12.40
43608	—— W. T.	FL (A)	1.12.41
62111	Saffery, E. V.	FO (ASD)	21. 2.42
61457	—— J. H.	FL	6. 1.41
45701	—— J. H. C.	FO (T) (e)	15. 5.41
109284	Saffron, B.	PO (ASD)	17 12.41
3216	Sagar, E. M. [14]	ASO (WAAF)	29. 9 41
90320	—— L. H.	FL (ASD)	14. 7.41
77538	—— N. H.	FO (R)	19. 4.41
2056	Sage, B. M.	ASO (WAAF)	31. 5.41
114046	—— B. W.	FO (D)	12.12.41
63044	—— C. R.	FL (D)	21. 3.42
115038	—— D. G. L.	PO (ASD)	12. 2.42
4388	—— K. E.	ASO (WAAF)	29. 3.42
113425	—— P. C. W.	PO	25.11.41
93342	—— R. J.	SL	1.12.41
67220	Sager, W. M. E.	PO (ASD)	23. 5.41
86176	Sahni, I. J.	FO (T) (e)	23. 4.42
2565	Sales, V.	ASO (WAAF)	11. 8.41
63901	Saigol, V. R.	FO (ASD)	11. 4.42
112238	Sail, S. M.	PO (ASD)	21. 1.42
101710	Sainsbury, C. J.	PO (ASD) (mt)	18. 9.41
87711	—— D. G.	PO (T) (s)	9.10.41
3680	—— E. M.	ASO (WAAF)	27.10.41
79665	—— H.	FL (ASD)	1. 6.42
117307	—— J. E.	PO	26. 2.42
590116	—— T. C.	WO	1. 6.41
82713	Saint, D. E. J.	FO	27. 7.41
108216	—— H.	APO (Tr)	25. 8.41
110093	—— H. L. B.	PO (ASD)	3.11.41
90055	St. Aubyn, E. F.	SL	1. 3.42
121014	St. Audries, *Lord*	APO (Tr)	10. 2.42
3900	St. Barbe Smith, F. E.	ASO (WAAF)	10.11.41
75159	St. Clair, E. D.	FL (A)	1.12.41
12391	St. Clair Muller, A. A.	PO (O)	19. 3.42
79004	St. Clair Smallwood, H.	SL (ASD)	1. 3.40
37210	St. George-Taylor, E. V.	FO (ASD)	18.10.41
37795	St. John, E.	FO (ASD)	25.10.41
38850	—— *Rev.* E. P.	SL (Ch)	17.12.40
04204	—— H. W.	SL (T) (s)	1. 8.35
39687	—— J. R.	FL	8.10.40
2525	St. John *Hon.* K. B.	ASO (WAAF)	2. 8.41
111370	—— T. A.	PO (ASD)	7. 1.42
123012	—— V.	PO	14. 3.42
564285	—— V. B.	WO	1. 9.41
2968	St. John Chappell, H. M.	ASO (WAAF)	22. 9.41
	St. John-Smith, B. G.	FL (CC)	10. 7.39
90737	St. Johnston, G. E. S.	FL (B)	1. 9.40
112589	St. Julian Bown D.	PO (ASD)	3.12.41
78610	St. Leger-Barter, E. H. S.	PO (ASD)	17. 4.40
83098	St. Maur, E. P.	FO (ASD)	24. 7.41
03047	St. Noble, C.	SL	1. 7.27
40946	St. Quintin, P. R.	FL	3. 9.41
77204	Sainty, M. J.	FL	14. 1.42
121384	Saipe, R. G.	FO (M)	22. 5.42
08088	Saker, H. J. [12]	Wg. Cr.	1. 3.40
116751	Salaman, A. H. B.	PO	28. 2.42
75038	—— G.	FL (ASD)	1. 3.42
114848	Salazar, A. B.	APO (Tr)	22. 8.41
104111	—— A. J.	PO (ASD)	18.10.41
66101	—— F. R. R.	PO (ASD)	9. 5.41
105168	—— K. J. A.	PO	2. 8.41
62277	—— *Count* T. E.	FO	29. 1.42
4270	Sale E. A.	ASO (WAAF)	24.11.41
120260	—— J.	FO	1. 2.42
	Sales, E. D.	(WAAF)	—
27093	—— H. E.	SL	1.12.41
336669	—— H. W.	WO	1. 3.40
471	—— J.	SO (WAAF)	1.12.41
110692	Saliba, S. E.	APO (Tr)	15. 8.41
108502	Salisbury, A.	PO (E)	30.12.41
119058	—— C. C.	PO (R)	18.11.41
85583	—— G. C.	FO (A)	2.11.41
77770	—— *Rev.* J. C.	SL (Ch)	5. 3.40
125092	—— R. C.	APO (Tr)	14. 3.42
4451	Salisbury-Jones, M. L. J.	ASO (WAAF)	22. 4.42
105678	Salkeld, P. T.	PO (ASD)	30.10.41
40568	Sall, E. F.	FL	29. 5.41
72522	Sallis, L. R. [24*b*]	FL (E)	1. 9.41
35146	Sallows, J. S.	FL (ASD)	3.11.40
31050	Salmer, C. J.	Wg. Cr. (E)	1. 3.42
81713	Salmon, A. A.	FO (B)	24. 6.41
1232	—— A. H.	ASO (WAAF)	21. 9.41
77399	—— B. L.	FL (ASD)	1. 6.42
88734	—— C. H.	FO (B)	25.11.41
31050	—— C. J. [22*c*]	Wg. Cr. (E)	1. 3.42
68117	—— D.	FO (M)	23. 5.41
80594	—— E. P.	PO (T) (e)	24.11.41
73384	—— J.	SL (E)	1.12.41
106339	—— J. H.	PO (ASD)	29.10.41
107878	—— M.	PO (ASD)	3.12.41
67941	—— N.	APO (Tr)	1. 4.41
49	—— N. M.	FLO (WAAF)	1. 2.42
109747	—— R.	PO (ASD)	17.12.41
67675	—— R. A. V.	FO	25. 5.42
108756	—— R. S.	PO (ASD)	10.12.41
45170	—— R. W.	FL (ASD)	1. 6.42
103975	Salmon-Light, G. T.	PO (ASD)	9.10.41
80653	Salmond, H. A. B.	FO (ASD)	12. 6.41
880020	—— N.	WO (WAAF)	1. 4.42
2376	—— M. A.	ASO (WAAF)	28. 7.41
89023	—— W. H.	FO (E)	21. 2.42
40947	—— W. N. C.	FL	3.12.41
	Salmond, *Sir* J. M. [12]	MRAF	1. 1.33
61422	Salomon, G. A.	APO (Tr)	1. 2.41
	—— H. K. [21]	—	—
83643	Salomonson, R.	FO (A)	23. 8.41
67221	Salsbury, R. J.	FO (ASD)	23. 5.42

Personal No.	Name.	Rank.	Seniority.
73385	Salt, C. H.	FO (ASD)	7. 9.39
46479	—— F. H.	FO (T) (S)	6. 7.41
31151	—— G. W.	FL (E)	4. 9.40
112239	—— S.	PO (ASD)	21. 1.42
81660	Salter, A. A.	FO	29. 6.41
348780	—— Albert G.	WO	1. 2.41
115039	—— Albert G.	APO (T) (S)	31.12.41
39902	—— Arthur G.	FL	10. 7.41
35129	—— E.	SL (T) (e)	1. 9.41
85584	—— F. G.	FO (A)	2.11.41
	—— G. W. [6, 7, 10]	—	—
45858	—— H. B.	PO (T) (e)	2. 8.41
105679	—— H. C.	PO (ASD)	30.10.41
21276	—— J. E. S.	SL (A)	1.12.41
103298	—— J. P.	PO (E)	16.10.41
113017	—— M. A.	PO (ASD)	28. 1.42
2436	—— M. D.	ASO (WAAF)	4. 8.41
31348	—— R. A.	FL (E)	1. 9.41
90426	Salthouse, E. D.	SL ( )	1. 6.41
79982	Saltmarsh, Q. H. L.	FO (E)	24. 7.41
90999	—— R. V.	FO (B)	3. 9.40
108866	Salusbury, R. C. W. T.	PO	30. 9.41
70597	Salusbury-Hughes, K. H.	SL	1. 6.42
88771	Salvensen, P. R. B.	FO	23.11.41
87748	—— R. E.	FO (T) (e)	9. 1.42
313237	Salway, J. H.	WO	3.10.38
116861	—— L. H.	APO (Tr)	19.12.41
33399	Salwey, D.	FL	17. 6.41
41325	Salzgeber, G. W.	FL	3. 9.41
81829	Sambidge, G. B.	FO (ASD)	11. 7.41
46663	Sambrook, H. G. L.	PO	13. 9.41
350841	—— W. A.	WO	1. 7.41
37398	—— W. J.	APO (Tr)	27. 3.41
77888	Samman, P. D.	FL (M)	27. 2.41
48505	Sammels, A. J. H.	PO (T) (e)	16.12.41
44948	—— H. L.	FO (T) (e)	5.11.41
113341	Samouelle, C. J.	PO	25.11.41
115040	Sample, J.	PO (A)	4. 3.42
90866	—— T.	FL (B)	1. 9.41
114844	Sampson, B. W. W.	APO (Tr)	11.12.41
62278	—— D. N.	FO	29. 1.42
79839	—— F. C.	FO (ASD)	11. 6.41
28070	—— G. E.	Wg. Cr.	1. 9.40
23245	—— J. F. M.	FL (D)	3. 5.38
74225	—— N. C.	FL (ASD)	1. 3.42
60011	—— R.	SL (M)	20.12.40
45365	—— R. H. C.	FO (T) (S)	22.11.41
79983	—— R. O. [23]	FL (E)	24. 6.41
116753	—— R. W. F.	PO	19. 2.42
103976	—— W. J.	PO (ASD)	9.10.41
106546	Sams, J. H.	PO (O)	30. 6.41
82705	—— J. S.	FO	27. 7.41
78850	Samson, A. J.	FL	1. 4.42
34249	—— B.	Wg.Cr. (T) (e)	1.12.41
77306	—— E. H. M.	FO (T) (e)	23. 1.41
85089	—— G. L. G.	FO (ASD)	26. 8.41
119238	—— R. N.	PO (R)	18.11.41
110660	—— W. R.	PO (O)	8.11.41
100072	Samuel, A. C. I.	PO	1. 7.41
110862	—— B.	PO (O)	1.11.41
111364	—— D. E.	PO (ASD)	7. 1.42
83585	—— E. A.	FO (E)	27. 9.41
74553	—— F.	FL (ASD)	1. 3.42
104454	—— F. B.	PO	2. 8.41
101218	—— G. A.	PO (ASD)	11. 9.41
1244	—— G. M.	SO (WAAF)	1. 2.42
84053	—— H. Samson	FO (B)	25. 6.41
23408	—— H. Stuart	FL (M)	5. 6.40
100081	Samuel, J. O. C.	PO	3. 7.41
78801	—— J. T.	PO (ASD)	25. 4.40
110185	—— L. E.	PO (ASD)	31.12.41
82749	—— M. R.	FO (B)	25. 6.41
	—— U. E., *Mrs.*	S (PMNS)	1. 4.41
121053	—— W. C.	PO	27. 4.42
68381	Samuels, A.	APO (Tr)	8. 3.41
108870	—— C. J. H.	PO (ASD)	1.12.41
101811	—— E. S.	FO (M)	4 7.41
73386	—— F. A.	FL (ASD)	1.12.41
29215	—— N. P.	FL	2. 9.39
44640	—— T. G.	FO (T) (e)	14. 3.40
61071	Samuelson, G. W.	FO (R)	5.11.41
70598	—— H. M.	FL (T) (S)	23.11.40
76591	—— R. G.	FO	24.12.40
80926	Samways, B.	FO (T) (S)	14. 2.41
107057	—— H. B.	APO (Tr)	20. 6.41
05081	Sanceau, R. J.	SL	7. 1.31
122240	Sancha, C. L.	PO	7. 3.42
43886	Sancto, A. G.	FO (T) (a)	23. 5.40
2306	—— G. E. K.	ASO (WAAF)	28. 6.41
106642	Sanctuary, Clifford A.	PO (T) (S)	17. 9.41
119059	Sandall, E. H.	PO (T) (S)	28.10.41
3771	Sandbach, R. C.	ASO (WAAF)	27.10.41
104822	—— W. E.	PO (ASD)	15.10.41
107766	Sandbrook, R. L.	PO (A)	6.12.41
81141	Sandeford, F. J.	FO (T) (e)	25.11.41
64730	Sandell, W. A.	APO (Tr)	21. 4.41
115459	Sandells, A. J.	APO (Tr)	6.10.41
	Sandeman, A. W.	FL (RAFO)	30.10.37
7427	—— B. J.	Wg. Cr.	1. 6.42
81052	—— D. C.	FO	2. 5.41
86686	—— F. A.	FO	9.10.41
78104	—— R. F.	FL (B)	1. 3.42
64375	—— T. N. P. G.	FO (ASD)	23. 4.42
88922	Sander, F. M. R. F.	FO (ASD)	5.12.41
107634	—— F. W.	PO (ASD)	6.12.41
101711	Sandercock, P. J.	PO (R)	18. 9.41
33578	Sanders, A. A. J.	FL	7. 3.42
89099	—— A. J.	FO (B)	21.10.41
	—— A. P. M. [12c]	AC	1. 3.41
33095	—— A. T. D.	Wg. Cr.	1. 6.41
80144	—— A. V.	PO	31.10.41
88574	—— C.	FO (ASD)	29.11.41
64941	—— C. R.	FO	27. 4.42
83198	—— D. M.	FL (D)	6. 8.41
104962	—— E.	FO (M)	1. 8.41
106175	—— E. A.	PO (O)	13. 9.41
63984	—— G.	PO (ASD)	10. 5.41
348486	—— G. F.	WO	1. 4.39
69953	—— Harry	PO (A)	22. 8.41
70599	—— Herman	FO (RAFO)	28. 4.22
		SL (ASD)	1. 6.42
4946	—— H. C.	ASO (WAAF)	10. 6.42
47572	—— H. G.	PO (T) (e)	8. 9.41
35031	—— H. J.	SL (T) (e)	1. 9.40
105316	—— J. Claridge	PO (E)	14.11.41
73387	—— J. F.	EO	—
		FL (ASD)	1.12.41
37510	—— J. G.	SL	1. 9.41
120910	—— J. J.	FO (M)	29. 5.42
106640	—— J. N.	PO (G)	30. 8.41
120199	—— *Rev.* L. E.	SL (Ch)	1. 5.42
61226	—— L. V.	FO	15. 1.42
78643	—— M. A.	FO (ASD)	22. 4.41
1942	—— M. I. McC.	ASO (WAAF)	10. 5.41
109293	—— O. A.	PO (ASD)	17.12.41
36057	—— P. J.	Wg. Cr.	1.12.41
103042	—— P. S.	PO	6. 8.41
113118	—— R. F.	PO (ASD)	16.12.41
108757	—— S. R.	PO (ASD)	10.12.41
39686	—— T. E.	SL	1.12.41

Personal No.	Name.	Rank.	Seniority.
42955	Sanders, W.	FL (G)	17. 1.42
63833	—— W. B.	FO	17. 4.42
114900	—— W. C.	FL (R)	27.12.41
79984	—— W. G.	FO (E)	24. 7.41
351927	Sanderson, Arthur	WO	1. 3.40
69518	—— Arthur	PO (B)	6. 6.41
	—— A. C.	GC	1. 6.40
77889	—— B. W.	FO (M)	27. 2.40
47167	—— C. H.	PO (T) (e)	15.10.41
88098	—— C. R.	FO (ASD)	9.11.41
31465	—— D. S. [24c]	FL (E)	1.12.41
102108	—— E.	FO (O)	25. 5.42
319	—— E. D.	SO (WAAF)	1. 2.42
513789	—— G.	WO	1.10.41
112640	—— H.	PO (ASD)	5. 2.42
62851	—— H. C.	APO (Tr)	1. 2.41
67686	—— H. J.	PO	29. 5.41
62077	—— H. M.	FO (ASD)	7. 3.42
76121	—— Jack [23a]	FL (A)	1. 3.42
62335	—— John	FO	9. 3.42
108969	—— John	PO (ASD)	17.12.41
79401	—— J. B.	FL (ASD)	1. 6.42
89942	—— J. F. B.	FO (ASD)	10. 1.42
39189	—— J. Harwood	FL	15. 3.41
45183	—— J. Henry [23a]	FO (E)	21. 3.42
21247	—— J. L.	SL (A)	1.12.41
356680	—— J. T.	WO	1. 1.41
105037	—— J. W.	APO (Tr)	30. 5.41
123013	—— L. A.	PO	7. 3.42
10142	—— L. T. [23a]	Wg. Cr. (E)	1. 6.42
78594	—— R. B.	FO (ASD)	5. 4.41
83390	—— R. W.	FO (T) (e)	2. 8.41
67845	—— T.	APO (Tr)	4. 3.41
65553	—— T. W.	FO	27. 4.42
	—— W.	GC	1. 3.41
79419	—— W. T.	FO (T) (s)	30. 3.42
72486	Sandes, T. L.	FL	27. 3.41
3012	Sandford, D.	ASO (WAAF)	15. 9.41
1468	—— E. B.	FLO (WAAF)	12.12.40
5686	—— E. M.	S (PMNS)	2.12.41
	—— F. H. [5]	—	—
	—— G. D.	SL (CC)	13.10.39
60799	—— G. D. N.	FO (O)	26. 1.42
	—— M. R.	S (PMNS)	14.11.41
	—— R. F. P. [7]	—	—
42380	—— R. R.	FL	6. 1.42
64401	Sandiford, L. H.	PO (ASD)	9. 5.41
114491	Sandilands, H. R.	PO (ASD) (mt)	24.11.41
87836	—— T.	FO (ASD)	1.11.41
120588	Sandison, A.	PO	7. 1.42
41804	—— J. G.	FO	20. 2.41
89024	—— R. A.	FO (E)	21. 2.42
104477	Sandland, C. I. A.	PO (O)	3. 8.41
116089	Sandon, A. H. G.	PO	14. 2.42
23141	Sandow, J. F. [20a]	SL (M)	2. 3.41
111977	—— L. H.	PO (O)	24.11.41
100365	Sands, A. H.	APO (Tr)	13. 5.41
	—— D. L.	—	—
102110	—— D. O.	PO (O)	15. 6.41
	—— E. M.	S (PMNS)	1. 4.41
63806	—— J. B.	FO (O)	9. 3.42
43635	—— P. P. W.	FL	1. 4.42
	—— R. R.	APO	22. 7.39
62536	—— S. E.	APO (Tr)	13. 3.41
82351	—— W. E.	FO (T) (e)	12. 1.42
79985	—— W. H.	FO (E)	24. 7.41
61451	Sandwith, R. C.	PO (E)	16. 5.41
108506	Sandy, E.	PO (E)	30.12.41
116075	—— F.	PO	28. 2.42
117162	Sandy, H. C.	PO (A)	28. 4.42
116508	—— J. A. W.	PO	9. 2.42
72242	Sanford, A. J.	SL (E)	1.12.41
5751	Sangster, M. E.	S (PMNS)	12. 3.42
75967	—— R. P. R.	FO (E)	20. 1.41
65732	—— W. M.	APO (Tr)	1. 2.41
81142	Sankey, B. R.	FO (T) (e)	12. 1.42
69114	—— B. W.	APO (Tr)	31. 3.41
81852	—— Edward [13]	FO (ASD)	15. 7.41
47060	—— Eric	PO (ASD)	2.12.41
119523	—— G. E.	PO (G)	26. 3.42
334062	—— L. B.	WO	18. 9.39
590521	—— R. C.	WO	1. 6.41
62117	—— W. K.	PO (ASD)	4. 4.41
118990	Sanne, A. C. W.	PO (T) (s)	17. 3.42
90772	Sansbury, Q. O.	FL (B)	3. 6.41
506839	—— R. H.	WO	1. 5.41
83815	Sansom, A. E.	FO (E)	18. 7.41
47619	—— A. J.	FO (A)	1.10.41
60469	—— C. E.	FO (A)	14. 3.42
88575	—— G. E.	FO (ASD)	29.11.41
	—— L. A.	FO (CC)	30.10.41
33372	—— R. J.	SL	1. 3.42
31243	—— W. G.	FO (E)	27. 3.40
88741	Sanson, A. J. W.	FO (ASD)	23. 8.41
65134	Santangelo, P.	APO (Tr)	1. 2.41
110320	Saphier, E.	FO (M)	31.10.41
565	Sapte, N. A.	SO (WAAF)	1. 2.42
62205	Saqui, A. W.	FO (E)	30. 5.42
115091	Sara, B. G.	PO (ASD)	11. 9.41
1017	—— E. B.	ASO (WAAF)	10. 8.40
65200	Sare, G. T.	APO (Tr)	10. 4.41
108991	—— Geoffrey T.	PO	1.11.41
16254	Sarel, A. R.	SL (*ret*)	1.10.38
90091	—— C. R.	FL	3. 9.40
	Sargant, C. H. [17]	—	—
84533	—— H. E.	FO (ASD)	18. 6.41
356079	Sargeant, A. E.	WO	15. 5.40
66216	—— C.	APO (Tr)	28. 2.41
118083	—— C. D.	PO	21. 2.42
66844	—— H. J.	APO (Tr)	21. 3.41
107669	—— J. E.	PO (ASD)	3.12.41
70600	Sargeaunt, J. A. H.	SL	1. 6.42
42533	Sargent, A. C.	FL	18. 5.42
2702	—— B.	ASO (WAAF)	18. 8.41
114047	—— E. W.	PO (O)	27.10.41
550557	—— J. S.	WO	1. 4.42
10232	—— L. N.	Wg. Cr. (E)	1. 6.42
122024	—— R. E. B.	PO	1. 5.42
121372	—— R. R.	PO	5.12.41
111190	—— S. G.	PO (ASD)	17.11.41
66418	—— W. A.	APO (Tr)	5. 5.41
401589	—— W. J.	WO	1. 1.38
21383	—— W. N.	FL (A)	1.12.41
119849	Sarginson, S. R.	PO (ASD)	8. 3.42
83811	Sargison, C. W.	FO (ASD)	17. 7.41
84904	Sarkies, M. R.	FO (G)	23.10.41
88234	Sarll, G. R. G.	FO	5.11.41
40024	—— J. C. G.	FO (ASD)	29. 2.40
32252	—— J. H. G.	Wg. Cr.	1. 9.41
567747	—— S. W.	WO	1.10.41
84120	—— T. W. H.	FO (ASD)	1. 4.41
347603	Sarney, G.	WO	1. 2.41
34112	Sarsby, C. F.	Wg. Cr.	1. 9.41
2469	—— D. E.	ASO (WAAF)	4. 8.41
27185	Sarsfield-Sampson, C.	SL	3. 9.41
75501	—— F. J.	SL (ASD)	1.12.41
65967	Sarson, H. S. R.	FL (D)	2. 5.42
89288	Sass, *Rev.* E. J. W.	SL (Ch)	20.12.40
102573	Sasson, T. A. D.	PO	25. 6.41

Personal No.	Name.	Rank.	Seniority.
29048	Satchell, W. A. J.	Wg. Cr.	1. 3.41
27148	Satchwell, D. F.	FO (RAFO)	14. 3.30
	Satterford, H. T.	FO (*ret*)	1.10.19
05173	Satterly, H. V.	Wg. Cr.	1.12.40
79056	—— L. A. G.	FO (T)	20. 7.41
108758	Satterthwaite, B. W.	PO (ASD)	10.12.41
86194	Saul, E. D.	FO (ASD)	7.10.41
47016	—— J. E.	APO (E)	26. 8.41
105829	—— J. M.	PO (E)	14.11.41
87007	—— J. P.	FL (N)	1.11.41
	—— R. E.	AVM	1. 7.39
42080	—— T. D.	FO	18.11.40
108002	—— V. W.	PO (O)	5. 8.41
65183	Saul-Brown, G. M.	APO (Tr)	9. 3.41
	Saundby, R. H. M. S. [100]	AVM	1.12.41
111991	Saunders, A. D.	PO	5.11.41
120025	—— A. D.	PO	19. 3.42
89578	—— Albert E.	FO	6.12.41
37052	—— Arthur E.	Wg. Cr.	1. 3.42
89796	—— A. W.	FO	6.12.41
45113	—— C.	FO (A)	15. 2.42
60261	—— C. E.	FO (A)	29. 3.42
118417	—— C. F.	FO (M)	3. 4.42
39194	—— C. G.	FL	3. 9.40
42893	—— C. H.	FO	20 .4.41
100831	—— C. L.	APO (Tr)	3. 4.41
348053	—— C. R.	WO	1. 4.40
102725	—— C. T.	PO (ASD)	25. 9.41
86973	—— D. J.	FO (T) (e)	22. 4.42
117265	—— E. F.	APO (T) (S)	21. 1.42
111931	—— E. J.	APO (Tr)	5.11.41
115510	—— Edgar J.	PO	15.12.41
85432	—— Edmund M.	FO (ASD)	30. 9.41
80007	—— Eric M.	FL (ASD)	12. 9.39
108139	—— Ernest J.	PO (O)	30. 8.41
21260	—— E. T.	SL (A)	1.12.41
116841	—— E. W. C.	APO (Tr)	13.11.41
70601	—— F. G.	SL	1. 3.42
119581	—— F. G. L.	APO (Tr)	8. 1.42
89814	—— F. P.	FO	15.12.41
65394	—— G. A.	APO (Tr)	28. 4.41
37482	—— G. A. W.	SL	1. 9.41
63566	—— Geoffrey H.	APO (Tr)	18. 2.41
43673	—— George H. [72]	FL (ASD)	1. 3.42
64627	—— G. T.	APO (Tr)	18. 4.41
08092	—— H. E. F.	WO (ASD)	1. 6.42
67518	—— H. R.	FO (A)	14. 3.41
73388	—— H. W.	FL (ASD)	22.10.40
		EO	—
	—— H. W. L. [101]	AC	1. 3.41
47806	—— J. F. V.	PO (G)	2. 2.42
4626	—— J. G.	ASO (WAAF)	13. 5.42
4173	—— J. M.	ASO (WAAF)	8.12.41
113421	—— J. R.	PO	1.11.41
201690	—— J. V.	WO	1. 8.38
566549	—— J. W. F.	WO	1. 4.42
39573	—— L. F. M.	SL	1. 3.42
112241	—— L. F. T.	PO (ASD)	25.11.41
729	—— M.	ASO (WAAF)	15. 6.40
507724	—— M. C.	WO	1.10.40
106885	—— M. G.	PO (ASD)	19.11.41
2210	—— M. K.	ASO (WAAF)	28. 6.41
35343	—— M. W. S.	FO (T) (e)	12. 6.39
120077	—— N. N.	FO (M)	1. 5.42
107152	—— P.	FO (O)	18. 5.42
34179	—— P. H. R.	Wg. Cr.	1. 9.41
4174	—— P. M.	ASO (WAAF)	8.12.41

Personal No.	Name.	Rank.	Seniority.
78475	Saunders, P. S.	FO (T) (e)	2.10.41
119360	—— P. T.	PO (ASD)	10. 6.42
43719	—— R.	FO (T) (e)	14. 3.40
120206	—— *Rev.* R. D.	SL (Ch)	21. 3.42
119423	—— R. E.	PO (ASD)	12. 5.42
77758	—— R. H. N.	FL (ASD)	1. 6.42
73542	—— R. L.	FO (ASD)	7. 9.39
43766	—— R. L. St. G.	FO (T) (E)	14. 3.40
89398	—— R. T.	FO	1.12.41
122255	—— R. T.	APO (Tr)	16. 2.42
580109	—— R. T. F.	WO	1.10.41
118000	—— S. H.	PO (ASD)	3. 5.42
69917	—— S. G.	APO (Tr)	21. 5.41
75225	—— S. J.	FL (ASD)	1. 9.39
84550	—— S. S.	FO (T) (e)	26. 1.42
113295	—— T. F.	APO (E)	3.10.41
46772	—— T. O.	PO	13. 8.41
115511	—— V. H.	PO	3.10.41
334918	—— W. C.	WO	4. 9.37
	—— W. E. [22*b*]	—	—
87891	—— W. J. B.	FO (R)	8.11.41
106439	—— W. Reginald	FO (A)	1.12.41
45005	—— W. Robert	FO (T) (e)	19.12.41
48572	—— W. W.	PO (G)	10. 4.42
84319	Saunderson, E. J.	FO	24. 8.41
106171	—— J. E.	PO (O)	13. 9.41
89156	—— R. A. de B.	FO (ASD)	7.12.41
80796	Saunders Davies, *Rev.* D. H.	SL (Ch)	12. 6.40
47053	Saunt, J. A.	PO	29.10.41
4533	—— W. B. M.	ASO (WAAF)	6. 5.42
89530	Saunter, G. F.	FO (ASD)	20.12.41
43045	Sauvage, J. H. J.	FO	12. 7.41
121154	Sauvain, O. A.	APO (Tr)	29. 1.42
113754	Savage, A. J.	PO (G)	24.10.41
70603	—— A. R. J.	FL (ASD)	10.10.40
78625	—— B. F.	FL (ASD)	1. 6.42
3681	—— C. M.	ASO (WAAF)	27.10.41
81603	—— C. R.	FL (M)	2. 7.41
78896	—— D. A.	FO	14.10.41
108024	—— E. D.	PO	30. 9.41
119060	—— Fred	FO (D)	6. 2.42
85510	—— G. R.	FO (E)	23.11.41
3995	—— J. D.	ASO (WAAF)	17.11.41
37483	—— K. H.	FL	28. 6.40
33370	—— M.	SL	1. 3.42
350517	—— R. W.	WO	15.11.41
105167	—— T. W.	PO	2. 8.41
110932	—— W. F.	PO (ASD)	7. 1.42
119417	—— W. T.	PO (ASD)	12. 5.42
	Savard, A. [73]	—	—
89702	Savary, P. J. J.	FO (ASD)	27.12.41
08095	—— R. C.	SL	1. 3.42
121079	Savege, E. T.	PO	28. 4.42
3319	Savery, P. K.	ASO (WAAF)	6.10.41
75226	Savi, G. B.	FL (ASD)	1. 9.39
106729	Savidge, A. W.	APO (Tr)	12. 8.41
78177	—— J. R. A.	FL (ASD)	1. 6.42
04207	Savil, F. C. B.	Wg. Cr.	1.10.37
	Savile, W. A. B.	GC	1.12.40
72457	Savill, A. E.	FL (E)	1. 6.41
41956	—— N. A.	FL	6.11.41
2180	—— S.	ASO (WAAF)	30. 6.41
74738	Saville, D. T.	FL	27. 9.41
2713	—— J. W.	ASO (WAAF)	18. 8.41
104823	—— K. V.	PO (ASD)	15.10.41
2412	—— M. E.	ASO (WAAF)	28. 7.41
103214	—— P. M.	PO (ASD)	8.10.41
86972	Savin, D. J.	FO (ASD)	6. 9.41
84942	Savory, C. B.	FO (ASD)	7. 9.41

Personal No.	Name.	Rank.	Seniority.
32084	Saw, A. A.	Wg. Cr. (T) (e)	1. 3.41
72429	—— L. N.	FL (E)	1. 6.41
77849	Saward, A. R.	FO	26. 4.42
33124	—— D.	Wg. Cr. (T) (s)	1.12.41
74554	—— J. A.	FL (ASD)	1. 3.42
78756	—— J. H.	FO (G)	1. 6.41
109168	—— J. W. J.	PO (G)	30. 8.41
	—— N. C.	GC	1. 3.41
135134	Sawdey, E. W.	WO	23. 9.39
64278	Sawdon, H.	FO	12. 3.42
123355	Sawdy, W. E.	PO	1. 5.42
106006	Sawhney, K. S.	PO (T) (ee)	24.11.41
43756	Sawkins, G. W.	FL (ASD)	1. 6.42
68698	Sawley, J. N.	FO (D)	3. 6.41
100556	Sawtell, G. A.	FO	23. 4.42
72410	—— G. S.	SL (E)	1. 6.42
79986	—— W. H.	FO (E)	24. 7.41
33096	Sawyer, A. V.	Wg. Cr.	1. 9.41
73389	—— A. W.	FL (ASD)	4. 3.41
80758	—— A. W. C.	FO (E)	24. 7.41
83728	—— E. A.	FO	14. 8.41
107722	—— F. R. C.	PO	22. 9.41
3916	—— G. H.	WO	15. 5.34
08096	—— H. G.	SL (*ret*)	1. 4.35
	—— *Miss* L. D. [9]	—	—
114901	—— G. S. D.	PO (ASD)	28. 2.42
61235	—— P. C.	FO	17. 2.42
45318	—— P. G.	FO (A)	21. 3.42
78626	—— R. W.	FO (T) (s)	27. 4.41
107819	—— T.	APO (T) (s)	3.10.41
246463	—— W. W. T.	FO (T) (e)	12. 6.39
82366	Saxby, J. C.	FO (ASD)	16. 6.41
90509	—— J. S.	SL (B)	1. 6.41
75719	—— L. C.	PO	11. 6.41
83947	—— L. E.	FO (ASD)	20. 8.41
45926	—— W. H.	FL (ASD)	1. 6.42
36275	Saxelby, C. K.	FL	13. 4.42
19234	Saxon, A.	PO (R)	25. 9.41
114049	—— H. K.	PO (ASD)	12. 2.42
84751	Saxton, P. D.	PO (ASD)	10. 7.40
65810	—— W. H.	APO (Tr)	24. 4.41
175776	Say, D. J.	WO	1. 9.41
87073	Sayce, I. L.	FO (B)	25. 6.41
84331	—— P. C.	FO	24. 8.41
	Saye, G. I. L.	GC	1. 6.42
70604	Sayer, A. J.	FL	9. 9.40
81427	—— A. L.	PO (B)	24. 6.40
64801	—— D. H.	PO (E)	4. 7.41
	—— E. J	Wg. Cr. (E) (*ret*)	1. 7.24
	—— J. J.	—	—
62206	—— P. T.	FO (E)	30. 5.42
80856	Sayers, B. A.	FL (ASD)	1. 6.42
2102	—— B. K.	ASO (WAAF)	4. 8.41
108907	—— E. H.	PO	12. 7.41
36063	—— F. L.	Wg. Cr.	1. 3.42
562330	—— G. F. H.	WO	1.10.41
114048	—— G. H.	PO (ASD)	2. 2.42
	—— H. J. [24*a*]	—	—
10666	—— John	WO	1. 2.41
103977	—— John	PO (ASD)	9.10.41
	—— J. E. [25*c*]	—	—
118299	—— J. R.	PO (R)	24.12.41
63807	—— K.	PO (O)	9. 3.41
508451	—— K. H.	WO	1. 5.41
28163	—— K. N.	SL	3. 9.41
43112	Sayerrs, K. O.	FL	11. 4.42
351170	—— M.	WO	1. 6.40
46758	—— R. W.	PO (T) (e)	12. 2.42
65673	—— S. R.	FO (ASD)	3. 5.42
114559	—— W. F.	APO (Tr)	16.11.41
69366	—— W. H.	APO (Tr)	16. 4.41
115173	Sayle, R. G.	PO	21.11.41
78302	—— R. J.	FO (ASD)	21. 3.41
100897	Saynor, G. W.	APO (Tr)	21. 5.41
356356	Saysell, T. A.	WO	1. 3.41
61518	Saywell, G. A. G.	FO (T) (e)	24. 4.42
10143	Saywood, A. M. [23]	SL (E)	1. 1.30
76161	Scade, T. P. K.	FO	29. 4.41
43113	Scafe, W. J.	FL	11. 4.42
101712	Scaife, J.	PO (ASD) (mt)	18. 9.41
110019	—— R. A. E.	PO (ASD)	24.12.41
87206	Scales, D. S.	FO (ASD)	18.10.41
118782	—— G. M.	APO (T) (e)	4.12.41
79987	—— G. W.	FO (E)	24. 7.41
120525	—— J.	PO	29. 4.42
67380	—— W. T.	APO (Tr)	24. 3.41
	Scalfe, A. H.	FO (A) (*ret*)	1.11.21
3926	Scali, M.	ASO (WAAF)	24.11.41
05105	Scambler, J. R. I.	SL (*ret*)	1. 6.34
87837	Scamell, K. M. [22*a*]	FO (ASD)	1.11.41
326130	Scammell, W.	WO	1.10.40
77455	Scampton, D. B.	PO (ASD)	2. 2.40
106400	Scandrett, T. A.	PO (ASD)	29.10.41
67795	Scanes, W. A.	PO (ASD)	9. 6.41
100944	Scanlan, T. J.	APO (Tr)	9. 6.41
115512	Scanlon, J. P.	PO (E)	4. 3.42
106553	—— T. P.	PO (O)	30. 8.41
120599	Scantlebury, M. F.	PO	21.11.41
113368	Scaramanga, G. J.	FO (ASD)	22. 9.41
2211	Scarborough, D. M.	ASO (WAAF)	17.12.40
102198	—— J. E.	PO (ASD)	25. 9.41
72577	—— O.	FL (M)	7. 3.40
103043	Scard, H. E. A.	PO	6. 8.41
104342	—— J. B.	PO (G)	9. 8.41
117984	—— V. T.	FO (D)	20. 2.42
21353	Scardifield, A. P.	FL (A)	8. 7.40
302825	Scarff, G. A.	WO	1. 7.36
35245	—— T. A.	FL (T) (s)	11. 7.40
101093	Scargill, L. H.	PO	12. 7.41
84798	Scarlett, F.	FO (ASD)	9. 9.41
88712	—— *Hon.* F. H. L.	FO	23.11.41
76122	—— H. C.	FO (A)	1. 3.42
76168	—— J. J. Y.	SL (T) (s)	1. 3.41
48506	—— R. E. W.	PO (A)	7.11.41
106536	—— W. G.	PO (O)	7. 9.41
26093	Scarlett-Streatfeild, J. R.	Wg. Cr.	1. 6.40
82352	Scarman, L. G.	FO (ASD)	26. 2.41
73660	Scarnell, H. W.	FL (ASD)	1.12.41
107670	Scarr, J. A.	PO (ASD)	3.12.41
11075	Scarrott, G. [24*b*]	GC (E)	1. 3.42
112845	Scarth, G.	PO (R)	28. 1.42
	—— P. F. [25*e*(i)]	—	—
508960	Scase, C. W.	WO	1. 1.42
48459	Scatchard, C.	PO	30. 3.42
108454	Sceal, L. G.	PO (R)	10.12.41
42267	Schadtler-Law, K.	FL	27.12.41
102546	Schaefer, P. C.	PO	11. 6.41
75309	Schalk, J.	PO (ASD*)	17.10.39
82994	Schaverien, H.	FO (ASD)	26. 9.41
84230	Scheleman, H. H. R.	FO (ASD)	28. 5.41
107820	Schenker, L.	PO (T) (e)	26. 4.42
105586	Scheu, E. C. J.	PO (ASD)	30.10.41

Personal No.	Name.	Rank.	Seniority.
	Schilling, D. M.	S (PMNS)	1. 9.38
91159	—— J. S.	FO (ASD)	29. 8.39
	Schminke, J. J. [24c]	—	—
60412	Schilt, R. A.	PO (ASD)	24. 1.41
119331	Schlund, W.	PO (ASD)	15. 6.42
82140	Schneidau, A. P. F. [16]	FO (ASD)	25. 4.41
61229	Schofield, A.	FO	11. 2.42
	—— Christopher, H.	SL	27. 8.39
63786	—— C. R. B.	PO	2. 4.41
101044	—— E.	PO (O)	25. 5.41
46436	—— Frederick	FO (ASD)	10. 7.41
111039	—— Frank	APO (Tr)	30. 8.41
107671	—— Frank	PO (ASD)	3.12.41
47770	—— F. G. G.	PO (E)	29. 8.41
74555	—— F. H.	FL (ASD)	1. 7.41
14250	—— F. P.	Wg. Cr. (M)	1. 7.37
63742	—— G. B.	FO (M)	1. 4.41
89976	—— G. T.	PO (ASD)	20. 1.41
105104	—— H.	APO (Tr)	30. 7.41
17210	—— H. M.	FL (RAFO)	1.11.29
85792	—— J.	FO (ASD)	6. 9.41
87135	—— J. B.	FL (ASD)	24. 6.41
110814	—— K.	PO	22.10.41
62460	—— L. L.	PO (ASD)	16. 6.41
66030	—— M. G.	FO	26. 4.42
83391	—— M. R. A.	FO (T) (e)	2. 3.42
67655	—— M. W.	PO (O)	25. 5.41
111365	—— N. Y.	PO (ASD)	7. 1.42
1832	—— R. H.	SO (WAAF)	1. 6.42
120349	—— R. H.	PO (O)	4. 4.42
63211	Scholefield, E. C.	PO (ASD)	4. 4.41
72582	—— J.	FL (M)	14. 3.40
43563	—— R. S.	FO (T) (a)	15. 2.40
66281	—— S. E.	APO (Tr)	15. 3.41
83586	—— V. G.	FO (E)	27. 9.41
65590	Scholes, J. F.	PO	4. 5.41
102869	—— L.	APO (Tr)	3. 6.41
45391	—— W. J.	PO (T) (e)	9. 5.41
105682	Scholey, C. B.	PO (ASD)	30.10.41
73390	—— J. E.	FL (ASD)	1.12.41
78256	Schollar, E. C.	FL (O)	24. 3.42
	Schooling, L. F. [5]	—	—
114902	Schoon, D. C. R.	PO (ASD)	28. 2.42
332039	Schorse, A. J.	WO	1. 7.41
37986	Schrader, G. L. M.	SL	1.12.41
107045	Schram, G. H.	APO (Tr)	14. 2.41
90577	Schreiber, J. S.	SL	5. 5.41
48275	Schulkins, L. W.	PO (T) (e)	22.11.41
37831	Schwab, L. G.	SL	1.12.41
104824	Schwaiger, E. A. T.	PO (ASD)	15.10.41
46672	Scilley, H. G. A.	PO (T) (e)	30.10.41
547	Sciortino, J. P.	SO (WAAF)	1. 6.42
47567	Sclater, D. J.	PO	25. 9.41
76342	—— G. C.	SL (ASD)	1.12.41
19554	Scoble, W. James	WO	1. 7.41
106461	—— W. John	FO (D)	29. 8.41
68195	Scoffield, T. J.	PO	8. 6.41
365551	Scofield, H. O.	WO	1. 6.40
46073	—— L. A.	PO (ASD)	27. 8.41
505690	—— L. C.	WO	1. 5.40
	Scoggins, L. W. [10b]	—	—
23216	—— R.	Wg. Cr. (D)	1. 3.42
74982	Scoles, R. W.	SL (ASD)	1. 6.42
35082	Scoley, P. H.	Wg. Cr. (T) (e)	1. 6.42
113119	Scollick, L. H. V.	PO (ASD)	16.12.41
581304	Scollin, M. F. J.	WO	1. 2.42
70608	Scoltock, A. T. N.	FO	3. 9.40
41805	—— E. V. G.	PO	25.11.39
509786	—— G. C.	WO	27.11.39
58318	Sconeso, T. C.	FO (R)	14. 8.41
83027	Score, A. H. C.	FO (ASD)	19. 6.41
109508	Scorer, A. A.	PO (O)	13.10.41
101953	—— Cyril	APO (Tr)	5. 6.41
47858	—— Cyril	PO	5. 1.42
88096	—— E. V. A. [17]	FO (ASD)	5.11.41
87490	—— F. M.	FO (ASD)	10. 6.41
87023	—— G. R.	FO	19.10.41
119879	—— L.	PO	30. 3.42
118032	—— P. G.	PO (ASD)	1. 6.42
43903	—— W. H.	FL (ASD)	1. 6.42
115082	Scorgie, D.	PO	14. 1.42
31189	—— J. P.	FL (E)	24. 4.40
4856	Scotchbrook, P. W.	ASO (WAAF)	3. 6.42
112550	Scotchmer, P. G.	PO	27.11.41
42345	Scotney, K. F.	FL	1. 4.42
44593	Scott, Aubrey	FL	1. 3.42
109013	—— Albert	PO (R)	3. 9.41
104501	—— Arthur	PO	9. 8.41
66616	—— Alexander	FO (B)	22. 4.42
44742	—— A. B.	FO (ASD)	1. 3.41
46971	—— A. D.	PO (G)	27. 9.41
117308	—— A. E.	PO	26. 2.42
85511	—— A. G. B.	PO (A)	25.11.40
45649	—— A. J.	FO (O)	24. 4.42
116900	—— A. L.	PO	14.10.41
76123	—— A. M.	FL (A)	1. 3.42
2206	—— A. S.	ASO (WAAF)	30. 6.41
69531	—— A. S. G.	PO (R)	3. 6.41
64423	—— A. T.	APO (Tr)	1. 2.41
31244	—— A. W. B.	FL (E)	1. 6.41
47980	—— B.	PO (ASD) (mc)	25. 1.42
120135	—— B. E.	PO (O)	25. 4.42
2181	—— B. M.	ASO (WAAF)	30. 6.41
125250	—— Charles	APO (Tr)	31. 3.42
118300	—— C. A. K.	PO (R)	24.12.41
109479	—— C. D.	PO (O)	25.10.41
81143	—— C. G. L.	FO (T) (e)	25.11.41
	—— C. L.	GC (CC)	1. 2.42
11031	—— C. N.	Wg. Cr. (E)	1. 7.39
	—— C. W. J. [7]	—	—
106401	—— D.	PO (ASD)	29.10.41
	—— D. C. J. [23]	—	—
31171	—— D. G.	SL (E)	1. 9.41
73391	—— D. H. [15]	SL (T) (s)	18. 2.41
40569	—— D. S.	FL	3. 9.41
45229	—— D. S. M.	FO	18.11.41
114050	—— D. W.	PO (ASD)	12. 2.42
511020	—— Ernest	WO	1. 2.41
101713	—— Edward	PO (ASD)	18. 9.41
39688	—— E. G.	FL	8.10.40
120946	—— E. J.	PO (G)	2. 5.42
2061	—— E. M.	ASO (WAAF)	30. 6.41
4577	—— *Mrs.* E. M. D. M. [1020]	—	—
87970	—— E. R. H.	FO (A)	4. 1.42
120182	—— E. W. C.	PO (G)	11. 4.42
70609	—— E. T.	FL	3. 9.40
115046	—— F.	PO (ASD)	12. 1.42
106858	—— F. A.	PO	13. 9.41
123193	—— Francis E.	PO (O)	1. 5.42
119061	—— Frederick E.	SL (R)	27.12.41
120332	—— F. N.	PO	15. 3.42
	—— F. R. F. [25h]	—	—
81805	—— F. S.	FO (ASD)	8. 7.41
66865	—— G.	APO (Tr)	25. 3.41
362632	—— G.	WO	1.11.41
78838	—— G. A.	FL (M)	23. 4.41
84385	—— G. A. M.	FO (ASD)	12. 8.41
61542	—— G. E.	FO (ASD)	25. 2.42
77452	—— G. E. B.	FL (M)	23. 1.41
33097	—— G. F. L.	Wg. Cr.	1. 6.41
102620	—— G. G.	PO	21. 7.41
61868	—— G. H.	FL (M)	18. 2.42
41745	—— G. K.	FL	3. 9.41
87788	—— G. P.	FO (ASD)	25.10.41
62257	—— G. Wardrop	FO	5. 3.42

Personal No.	Name.	Rank.	Seniority.
69605	Scott, G. William	PO (ASD)	27. 8.41
112	—— H.	FLO (WAAF)	1. 2.42
103094	—— H.	PO (ASD)	26. 9.41
121373	—— H.	PO	7. 2.42
47821	—— H. A.	PO (O)	5. 2.42
74616	—— Henry G.	FO (E)	19.11.40
84780	—— Howard G.	FO (R)	6. 9.41
04209	—— H. H. S.	FO (*ret*)	1. 8.19
		SL (T) (e)	1. 9.39
124026	—— H. M.	APO (Tr)	23. 1.42
113142	—— H. V.	PO (ASD)	5. 2.42
	—— H. W.	GC (M) (*ret*)	1. 7.30
77229	—— H. W.	FO (T) (e)	29. 6.41
120933	—— I. B.	PO	13. 3.42
105958	—— I. G.	PO (ASD)	5. 9.41
114406	—— I. Masterton	PO (ASD)	19. 2.42
121349	—— I. McLellan	PO (O)	2. 3.42
62773	—— John	PO (ASD)	31. 3.41
108068	—— James	PO (T) (e)	11. 2.42
514797	—— James	WO	1. 5.41
122273	—— James	APO (Tr)	16. 3.42
125097	—— J. A.	APO (Tr)	25. 3.42
114903	—— J. B.	PO (ASD)	28. 2.42
87541	—— J. C.	PO (ASD)	4.11.40
43981	—— J. E.	FO	1. 7.41
70610	—— J. E. D.	FL	6.10.41
61818	—— J. Fortune	APO (Tr)	9. 3.41
69390	—— J. Frederick	APO (Tr)	21. 4.41
79243	—— J. J. A.	FO (T) (s)	15. 2.40
90790	—— J. K. H.	FL (M)	19. 4.40
62626	—— J. S. W.	FO (M)	11. 3.41
42728	—— J. Lidstone	FL	7. 4.42
76498	—— J. Leonard	FL (ASD) (mc)	13.11.39
44591	—— J. M.	FO (A)	14. 8.41
3667	—— J. M.	ASO (WAAF)	20.10.41
86414	—— J. R.	FO	12.10.41
62626	—— J. S. H.	FL (M)	11. 3.42
108760	—— J. Wm.	PO (ASD)	10.12.41
116705	—— J. Walker	PO (O)	21. 2.42
118600	—— J. Wardle	PO (G)	21. 3.42
102149	—— K. D. D.	PO	26. 7.41
73392	—— K. L.	FO (ASD)	8. 9.39
64832	—— L.	PO (A)	21. 6.41
40757	—— L. A.	FL	3. 9.41
108759	—— L. A. G.	PO (ASD)	10.12.41
104199	—— L. B.	FO (M)	25. 7.41
110532	—— L. D.	PO (ASD)	31.12.41
41873	—— L. D. M.	FL	23.10.41
89703	—— Leonard G.	FO (ASD)	27.12.41
60483	—— Leslie G.	FO (M)	17. 1.41
111307	—— L. J.	APO (Tr)	2.10.41
112639	—— L. P.	PO (ASD)	14.12.41
62016	—— L. S. B.	FO	9. 3.42
74974	—— M. D. [8*b*]	FO (ASD)	7.10.40
2524	—— M. E.	ASO (WAAF)	2. 8.41
21116	—— M. J.	Wg. Cr.	1. 3.41
1833	—— M. L.	ASO (WAAF)	21. 4.41
565207	—— M. L.	WO	1. 4.41
	—— M. M.	S (PMNS)	9. 7.41
39131	—— M. O.	SL	1.12.41
3268	—— M. O.	ASO (WAAF)	29. 9.41
2269	—— M. P.	ASO (WAAF)	5. 7.41
110531	—— Norman	PO (ASD)	2.10.41
45173	—— Norman	FL (ASD)	1. 6.42
109147	—— N. A.	FL (M)	17.10.41
120908	—— N. I.	FO (D)	15. 5.42
107716	—— N. L.	PO (ASD)	6.12.41
68101	—— P.	PO (A)	2. 8.41
118508	—— Peter	PO (O)	14. 3.42
75645	—— P. B.	FO (T) (a)	10.10.40
103454	—— P. D.	APO (Tr)	11. 7.41
104442	—— P. D.	PO (G)	19. 8.41
107880	—— P. J.	PO (ASD)	3.12.41
03053	—— P. G.	Wg. Cr.	1. 6.41
84479	Scott, P. J. A.	FO (ASD)	4. 5.41
79003	—— P. L.	FO (G)	14. 9.41
76470	—— Robert	FO (R)	6. 2.41
510253	—— Robert	WO	1. 8.40
67475	—— Robert	APO (Tr)	16. 4.41
47501	—— R. A. W.	PO (O)	3.12.41
104364	—— R. C.	PO	30. 8.41
36250	—— R. C. E.	FL	17. 1.42
21275	—— R. D. I.	SL (A)	1. 6.42
90221	—— Ronald H.	SL	1.12.41
64980	—— Richard H.	PO (T) (s)	23.11.41
	—— R. J. A.	WO	—
23337	—— R. L.	SL (M)	1.12.41
104569	—— R. L.	PO (O)	24. 8.41
119909	—— R. T.	PO (ASD)	18. 2.42
64628	—— R. W.	APO (Tr)	18. 4.41
77550	—— R. W. G.	FO (ASD)	4. 2.41
104888	—— S.	PO (ASD)	22.10.41
77838	—— S. Abraham	FL (ASD)	1. 6.42
113243	—— S. Arthur	PO (E)	3. 2.42
2226	—— S. G. H.	ASO (WAAF)	30. 6.41
4756	—— S. H.	ASO (WAAF)	27. 5.42
114051	—— S. H.	PO (ASD)	12. 2.42
79725	—— *Rev.* Thos.	SL (Ch)	28. 5.40
117027	—— Thos.	PO (O)	6. 9.41
118681	—— T. E.	PO (ASD) (mc)	15. 6.42
85892	—— T. I.	FO (ASD)	30. 9.41
89309	—— T. M.	FO	16. 9.41
115515	—— T. R.	PO	6.12.41
105317	—— T. U. P.	PO (E)	14.11.41
109027	—— V. A.	PO	20. 8.41
65811	—— Wallace	APO (Tr)	24. 4.41
336679	—— William	WO	4. 8.38
119062	—— W. A.	PO (ASD)	25. 4.42
101828	—— W. E.	FO (M)	11. 7.41
90907	—— W. F.	FL (B)	1. 3.42
114904	—— W. G.	PO (ASD)	28. 2.42
28117	—— W. Joseph	SL	1. 9.41
72578	—— Walter J.	FL (M)	7. 3.40
69020	—— Wm. J.	APO (Tr)	3. 3.41
44795	—— W. P.	FO (ASD)	1. 6.41
124053	—— Walter F.	APO (Tr)	23. 3.42
122219	—— William P.	APO (Tr)	13. 2.42
108902	—— W. P. T.	PO (ASD)	26.10.41
561243	—— W. T.	WO	1. 2.42
60738	—— *Rev.* W. V.	SL (Ch)	1. 2.41
74556	—— W. W.	FL (ASD)	1. 3.42
113616	—— W. Y. P.	PO (ASD)	12. 2.42
89237	Scott-Allen, P. J.	FO (E)	7. 3.42
15029	Scott-Atkinson, A. E. L.	FO (ASD)	5. 8.41
45519	Scott-Browne, H. J.	PO (ASD)	26. 7.41
2869	Scott-Evans, M.	ASO	1. 9.41
72930	Scott-Farnie, G. R.	FL (T) (s)	9. 7.40
	Scott-Hall, S.	—	—
4686	Scott-Maxwell H.	ASO (WAAF)	20. 5.42
85512	Scotthorne, R. W. [24*b*]	FO (E)	25.11.41
33173	Scott-Mackirdy, M. E. W.	FO (*ret*)	27. 1.37
74690	Scott-Malden, F. D. S.	FL	3.10.41
81996	Scott-Ross, K. G.	FO (ASD)	28. 5.41
73518	Scott-Taggart, J.	FL (T) (s)	23. 2.41
112242	Scotter, C. L.	PO (ASD)	21. 1.42
40853	—— F. M. G.	FL	3. 9.41
60154	Scougall, A.	FO (T) (s)	4.10.41
46185	Scoular, J. A. C.	FO (T) (s)	8. 5.41
37758	—— J. E.	FL	3. 9.40
73037	—— L. G.	SL (M)	20. 8.40
110186	—— N. W.	PO (ASD)	31.12.41
87207	Scoular-Blacklock, J.	FO (ASD)	2.12.41

Personal No.	Name.	Rank.	Seniority.
	Scouller, C. J. [25*a* (iii)	—	—
560916	—— A. R. R.	WO	1. 2.41
358921	Scoun, J.	WO	1. 1.41
87789	Scourfield Evans, R.	FO (ASD)	25.10.41
69264	—— I.	APO (Tr)	6. 5.41
295198	Scouse, R. V.	WO	1. 5.41
	Scovell, B.	FO (*ret*)	1.10.19
115745	Scowen, R. J.	PO	6.11.41
36121	Scragg, C.	SL	26. 8.41
	Scrase, F. J. [9]	—	—
80029	—— R. S.	FO	18. 7.40
	Scrase-Dickins, A. R. M.	SL (ASD)	13. 6.41
65313	Screach, F. A.	WO	1. 1.41
	Screaton, G. S. [19*a*]	—	—
120309	Screeton, N. H.	APO (Tr)	20. 2.42
41326	—— P. N.	FL	3. 9.41
90444	Scrimgeour, J. [18*b*]	SL (ASD)	1. 3.42
	Scrimgour, *Miss* [8]	—	—
	Scrimshaw, A. L. [7]	—	—
365089	Scriven, A. J.	WO	1. 6.40
102726	—— A. W.	PO (ASD)	25. 9.41
111171	—— H.	APO (T) (e)	7.11.41
4230	—— H. M.	ASO (WAAF)	31.12.41
115802	—— R.	PO (G)	8.12.41
89599	Scrivens, D. R. S.	FO (O)	18.12.41
120858	—— F.	PO	20. 4.42
107240	Scrivener, C. J.	PO	17. 9.41
102596	—— N. H.	FO (O)	1. 2.42
87966	—— R. S.	FO (ASD)	24.10.41
72199	—— R. V.	SL (E)	1.12.41
35069	—— W. J.	Wg. Cr. (T) (e)	1. 6.42
45295	—— W. R.	FO (T) (e)	1. 3.41
74557	Scroggie, M. G.	FO (T) (s)	5. 4.40
	Scroggs, A. F.	GC	1. 3.41
100155	Scrope-Davies, A. R.	PO (ASD)	27. 8.41
80941	Scruby, W. S. J.	FL (ASD)	6. 6.41
519570	Scruton, D. G.	WO	1. 2.42
353214	Scrutton, A. H.	WO	12. 1.40
4757	—— R. M.	ASO (WAAF)	27. 5.42
44237	—— F. B.	FO (T) (e)	14. 3.30
41957	Scrymgeour Wedderburn, W. A.	FO	6.11.40
	Scudamore, L. M.	FL (RAFO)	2. 4.38
43226	Scudder, J. W.	FO (T) (a)	15. 2.40
	—— W. H. [18*b*]	—	—
64466	Sculfer, G. C.	APO (Tr)	1. 2.42
74293	Scull, A. L.	FO (E)	24.11.40
	Scullard, L.	FO (T) (e)	12. 6.39
511304	Scullion, W.	WO	1. 2.41
31245	Scully, H. B.	SL (E)	1. 6.42
3772	—— P.	ASO (WAAF)	27.10.41
63305	Scurfield, R.	APO (Tr)	27. 3.41
121385	Scurlock, H. P.	FO (M)	22. 5.42
113244	—— W. C.	PO (ASD)	5. 2.42
560908	Scutt, E. J.	WO	1. 7.40
117759	—— *Rev.* J. A. H.	SL (Ch)	30. 1.42
	—— *Rev.* J. M.	SL (Ch)	13. 1.39
69487	—— S. L.	PO	24. 6.41
105162	Seabourne, E. W.	PO	12. 8.41
42894	—— J. P.	FO	18. 5.41
1799	Seabrook, C. F.	SO (WAAF)	1. 6.42
43588	—— F. J.	FO (T) (e)	14. 3.40
103978	—— G. C.	PO (ASD)	9.10.41
21213	—— G. L.	SL (A)	1. 6.40
109409	Seaby, W. A.	PO (ASD)	17. 1.42
68593	—— W. L.	APO (Tr)	23. 4.41
84427	Seacombe, E. H. C.	FO (ASD)	22. 5.41
80265	Seager, A.	PO	10. 3.42
114509	—— D. W.	APO (Tr)	21. 9.41
108088	—— F. H. C.	PO (R)	10.12.41
86741	Seagrave, L. C.	FO (B)	3.10.41
117264	—— R.	PO (T) (ee)	17.12.41
75470	Seagrim, C. B.	SL (ASD)	1.12.41
62288	Seal, H. D.	FO	12. 2.42
46478	—— H. V.	FO (ASD)	1.11.41
110122	—— K. B.	PO (O)	25.10.41
512929	—— W. H.	WO	15. 3.41
84236	Seale, C. S. St. B.	FO (ASD)	28. 8.41
2377	Seales, M. L. H. [22*b*]	ASO (WAAF)	28. 7.41
48020	Sealey, E.	PO (T) (e)	18.12.41
108440	—— E. J. R.	PO (ASD)	10.12.41
	Seall, M. H.	WO	16.10.39
16085	Sealy, C. F.	GC (T) (a)	1.12.41
4947	—— I. M.	ASO (WAAF)	10. 6.42
	Seaman, C. F. N.	EO	—
120347	—— E. J.	PO (O)	4. 4.42
113645	—— H. G.	APO (Tr)	7.10.41
85585	—— L. E.	FO (A)	2.11.41
100073	Seammen, J. O.	PO	1. 7.41
103979	Sear, B. J.	PO (ASD)	9.10.41
46948	—— W. J.	PO (T) (e)	14.11.41
67626	Searby, A. L.	PO	11. 5.41
43128	—— J. H.	FL	21. 3.42
	Searcy, K. A. M. [25]	—	—
114905	Searjeant, E. C.	PO (A)	4. 3.42
22229	Searl, F. H. L.	FL (ASD)	4. 6.40
370791	—— F. W.	WO	15. 3.41
107083	Searle, A.	APO (Tr)	25. 7.41
66904	—— A. B.	APO (Tr)	31. 3.41
111121	—— D. B.	PO	20. 7.41
123014	—— E. G.	PO	14. 3.42
80337	—— E. Haysham	PO (ASD)	5. 6.41
80232	—— E. Hayssaw	PO (ASD)	5. 6.41
82769	—— E. T.	WO	31.12.35
103980	—— F.	PO (R)	9.10.41
75154	—— F. J.	FL (A)	1.12.41
136903	—— G. E.	WO	1. 8.38
48527	—— G. H.	PO	1. 4.42
511413	—— G. N.	WO	1. 6.41
44474	—— H. J.	FL (ASD)	1. 3.42
103981	—— J. C.	PO (R)	9.10.41
106294	—— J. H.	PO (E)	28.11.41
42895	—— L. A.	APO	23.10.39
28094	—— N. J.	PO (A)	2. 8.41
60130	—— P. A.	FO	14. 1.42
82883	—— R. S.	FO (ASD)	28. 7.41
44699	—— R. W.	FO (ASD)	21. 4.41
60970	—— S.	FL (A)	1.12.41
45851	—— S. W.	FO (T) (e)	15. 5.41
108328	—— V. H. L.	APO (Tr)	24. 8.41
118110	—— W. F.	APO (T) (e)	28. 1.42
73038	—— W. J.	PO	30. 9.41
741775	Searles, C.	WO	1. 1.42
44993	—— R. W.	PO (T) (e)	15. 5.41
115349	—— S. O.	PO	13. 1.42
342786	Sears, F. G.	WO	1. 9.41
	—— M. E.	S (*ret*) (PMNS)	1. 1.22
3124	—— N. E.	ASO (WAAF)	22. 9.41
84551	—— R. B.	FO (ASD)	26. 8.41
3554	Seary-Dodds, D.	ASO (WAAF)	13.10.41
86177	Seath, R. J. H.	FO (ASD)	4.10.41
46705	—— H.	PO	20. 8.41
115516	Seaton, P. G.	PO (ASD)	14. 3.42
100458	Seaton-Reid, D. S. M. [22*c*]	PO (E)	18. 7.41
29216	Seavill, F. C.	Wg. Cr.	1. 3.41
1944	Seaward, F. M.	ASO (WAAF)	9. 5.41
	—— H. [22]	—	—
105587	Sebley, J. G.	PO (ASD)	30.10.41

Personal No.	Name.	Rank.	Seniority.
104774	Seccombe, C. J. P.	FO (M)	5. 9.41
	—— C. J. R. [19*a*]	—	—
1070	—— D. P.	ASO (WAAF)	24. 8.40
4047	—— P. E.	ASO (WAAF)	24.11.41
60688	Seccombe-Hett, G. V. A.	FO (ASD)	23.12.41
82746	Secker, H. L. [10*a*]	FO (T) (S)	21. 3.40
63112	Secord, C. H.	FO	3. 4.42
41746	Secretan, D.	FL	23. 9.41
114053	—— L. H.	PO (ASD)	12. 2.42
85773	Secter, J. J.	FL (ASD)	22. 8.41
85345	Seddon, E. A.	FO (ASD)	12. 9.41
80088	—— H. J.	FO (ASD)	17. 3.42
68652	—— J.	APO (Tr)	22. 5.41
590540	—— J. J.	WO	1. 7.41
105318	—— R. V.	PO (E)	14.11.41
4175	—— V. E.	ASO (WAAF)	8.12.41
65876	—— W.	APO (Tr)	28. 4.41
117543	Sedgman, J. N.	PO (ASD)	25. 4.42
62163	Sedgwick, A. P.	APO (Tr)	4. 3.41
103558	—— D. L.	PO	23. 7.41
123428	—— L.	APO (Tr)	27. 5.42
89833	—— R. B.	PO	22.12.40
110273	—— R. H.	PO (T) (ee)	5. 1.42
117509	See, R. H.	PO	7. 1.42
21245	Seear, H. W.	SL (A)	1. 6.42
65457	—— J. E.	FL (D)	22. 4.42
108761	—— J. W.	PO (ASD)	10.12.41
89736	Seed, F. G.	PO (T) (e)	28.10.40
79209	—— F. W.	FO (ASD)	1. 6.41
106646	—— R.	PO	11. 9.41
78605	—— S.	FL (ASD)	1. 6.42
69828	—— W.	APO (Tr)	5. 5.41
112844	Seeley, B. T. W.	PO (E)	28. 1.42
358866	—— E. C.	WO	1. 3.40
90527	—— F. C.	FO (T) (e)	1.10.41
43581	—— G. H.	FO (T) (e)	14. 3.40
90150	—— *Hon.* H. J. A.	FL (B)	18. 9.39
86935	—— N. R. W.	SL	1. 3.42
	—— W. R.	FO (ASD)	21.10.41
	Seely, *Sir* H. [4]	—	—
21282	Seeney, F. T.	FL	31.10.40
108851	Seers, E.	PO (ASD)	10.12.41
87790	Seex,	PO (ASD)	25.10.41
	Sefton, C. S.	S (PMNS)	1. 4.41
44748	—— J. L.	FO (A)	21.11.41
75571	Segal, S.	FL (M)	24.10.40
	—— Z. W. L. [25*a*(*iii*)]	PO	—
	Segaller, A. D.	Hon. FO (ASD*)	25.11.41
119274	Segar, J.	PO (O)	10. 1.42
84762	Segar-Owen, G. J. S.	FO (R)	23. 8.41
2969	Segger, W. M.	APO (Tr)	22. 9.41
74025	Segner, J. F. A.	FL (ASD)	1.12.41
89489	Segrave, G. B.	FO (ASD)	13.12.41
44086	Segrove, J. E.	FO (T) (S)	9. 5.40
2742	Seidelin, D. P.	ASO (WAAF)	25. 8.41
63808	—— E.	FO (O)	9. 3.42
	Seidenburg-Seymour, H. [25*a* (*ii*)]	—	—
106977	Seigne, R. B.	PO	20. 8.41
46672	Seilley, H. G. A.	APO (T) (e)	4. 9.41
4213	Seiveking, L. M.	ASO (WAAF)	31.12.41
119646	Seivwright, A. A.	PO (R)	18.11.41
80530	Selbie, W.	FL (M)	4. 6.41
31038	Selby, A. [24*a*]	Wg. Cr. (E)	1. 9.41
80697	—— C. W. P.	FO (ASD)	1. 1.41
72939	—— E. M.	FL (ASD)	1.12.41
101714	Selby, G. E.	PO (ASD)	18. 9.41
84507	—— G. L.	FO (ASD)	19. 3.41
1353	—— J. [18*a*]	SO (WAAF)	1. 3.42
88705	—— J. B.	FO	14.11.41
34059	—— J. P.	Wg. Cr.	1. 6.41
75030	—— R. F.	FL (ASD)	1. 3.42
116303	—— S. F.	PO (ASD)	16. 3.42
5676	Selby-Lowdes, R. M.	S (PMNS)	12.12.41
18015	Selby Lowndes, G. H. W.	Wg. Cr.	1. 6.42
21029	Seldenburg-Seymour, H.	Wg. Cr.	1. 1.40
76259	Seldon, F. C.	FL (B)	1.3.42
104889	—— J.	PO (ASD)	22.10.41
107713	—— J. A.	PO (ASD)	6.12.41
119814	Self, E. W.	PO (O)	9. 3.42
4389	Seligman, D. E.	ASO (WAAF)	29. 3.42
77420	—— H. L. [18]	FL (ASD)	1. 6.42
48784	Selkirk, H. R.	PO	25. 4.42
37127	—— W. R.	SL	1.12.40
3901	Selkirk-Wells, H. E. F.	ASO (WAAF)	10.11.41
840172	Sell, E. H. P.	WO	11. 4.42
79597	Sellar, A. H. R.	FL (ASD)	1. 6.42
68779	—— G. M.	PO	12. 6.41
76304	—— T. H.	FL (A)	1.12.41
1881	Sellars, C. N.	ASO (WAAF)	26. 4.41
122241	—— G. L.	PO (O)	21. 2.42
112843	—— H. T. G.	PO (ASD)	28. 1.42
40570	—— N. A.	FL	29. 6.41
	—— W. [8*a*]	—	—
90854	—— W. H. W.	FL (B)	1. 9.40
48654	Selleck, E. S.	APO (T) (S)	25. 3.42
118301	Sellek, S. R.	PO (R)	24.12.41
353875	Seller, H. J.	WO	1. 7.41
68992	Sellers, F. A.	APO (Tr)	1. 2.41
84632	—— G. J.	FO (A)	1. 7.41
77663	—— G. N.	FL (ASD)	1. 6.42
80797	—— *Rev.* H. G.	SL (Ch)	17. 6.40
60074	—— H. J.	FO	5. 1.42
108939	—— J. N.	PO	12. 7.41
68833	—— N. S.	PO (T) (ee)	17. 8.41
84480	—— R. E.	FO (ASD)	7. 8.41
111224	—— R. F.	PO	29.10.41
79713	Selley, W. T.	FO (E)	24. 7.41
37213	Sellick, B. D.	Wg. Cr.	1. 3.42
45651	—— E. T.	PO	18. 4.41
85710	—— G. F.	FO (G)	30.11.41
68789	Sellix, E.	PO	15. 6.41
102150	Sellner, R.	PO	26. 7.41
47308	Seliors, D.	PO (O)	21.11.41
84002	Sells, G. de G.	FO	18. 8.41
122655	Selwood, F.	APO (Tr)	24. 3.42
67477	—— F. W.	APO (Tr)	17. 4.41
109922	Selman, C. L.	PO (O)	29. 9.41
109032	—— G. L.	PO	1. 9.41
26123	Selway, A. D.	Wg. Cr.	1. 9.40
90219	—— J. B.	SL	1. 3.42
	Selwyn-Thomas, F. P.	—	—
105969	Semmons, E. C.	PO (ASD)	5.11.41
69199	Semper, E. S.	APO (Tr)	28. 4.41
67833	—— W. H.	APO (Tr)	24. 2.41
1	Sempill, *Hon.* M. F.	SO (WAAF)	8. 5.41
44905	Semple, J. K. McK.	FO (T) (e)	3.10.40
122742	—— J. M.	PO	10. 4.42
21160	Sender, D.	Wg. Cr. (A)	1. 9.41
63023	Senior, A.	APO (Tr)	31. 3.41
1002640	—— B.	WO	1. 4.42
107313	—— E. R.	PO	20. 9.41
108058	—— F.	PO (ASD)	5. 7.41
65812	—— H. L.	APO (Tr)	24. 4.41
110527	—— J.	PO (ASD)	31.12.41

Personal No.	Name.	Rank.	Seniority.
113294	Senior, S. G.	PO (E)	20. 2.42
102044	—— W.	FO (N)	15. 7.41
109978	—— W. G.	PO (T) (S)	19. 1.42
320	Senior Smith, G. M.	SO (WAAF)	1. 3.42
1245	—— K.	SO (WAAF)	1. 3.42
82840	Senneck, F. H.	FO (ASD)	26. 7.41
77890	Sennett, O. H.	FL (M)	27. 2.41
117711	Sennitt, S. O.	PO (ASD)	20. 1.42
102939	Sensier, L. H.	APO (Tr)	14. 7.41
47243	Sentance, G. A.	PO (ASD)	9.12.41
39903	—— P. B.	SL	1.12.41
356631	—— S. W.	WO	30. 9.39
119063	Senter, G. W.	FO (M)	13. 2.42
83644	Sephton, C.	FO (A)	6. 4.41
103215	—— T. H.	PO (ASD)	8.10.41
81693	Sercombe, F. J.	FO (O)	30. 6.41
355363	—— J. W.	WO	1. 6.40
63505	Sergeant, C. G.	FO (ASD)	5. 4.42
87429	—— E. E.	FO	2.11.41
4839	—— E. M.	ASO (WAAF)	3. 6.42
89414	—— H. J. W.	FO (B)	15.11.41
111777	—— R. H.	PO	10.11.41
4948	—— S.	ASO (WAAF)	10. 6.42
66202	—— T.	APO (Tr)	23. 2.41
	—— W. M.	S (PMNS)	2. 4.41
107189	—— W. T.	PO (E)	8.12.41
76086	Sergeantson, R. W.	FO (T) (e)	21.11.40
61400	Serginson, F. P.	PO (ASD)	22. 2.41
72491	Serjeant, C. F. H.	FL (M)	25.10.39
87358	Serle, P. P. O.	FO (O)	20.10.41
75155	Serrell-Cooke, J. H.	FL (A)	1.12.41
581309	Service, W.	WO	1. 2.42
61138	Sessford, J. D.	FO (ASD)	3. 3.42
64629	Setchell, J.	APO (Tr)	18. 4.41
68308	Seth, R. S.	PO (ASD)	6. 8.41
47545	Seth-Smith, J. G.	PO	5.11.41
	—— K. G.	FO (RAFO)	14. 2.35
75678	Seton, *Sir* A. H.	FL (ASD)	13. 9.39
364	—— *Lady* Alice I. [21]	FLO (WAAF)	1. 2.42
2062	Setterfield, M. Y.	ASO (WAAF)	2. 6.41
69554	—— T. V.	PO (E)	20. 6.41
75549	Sevastopulo, A. A. D.	FL (ASD)	29. 3.41
64198	Severn, M.	APO (Tr)	21. 4.41
88889	Seward, E. W.	FL (T) (S)	1. 3.41
60359	—— F. B.	FO (T) (e)	23. 4.42
86637	—— F. P.	PO	14. 9.41
4445	—— J. M.	ASO (WAAF)	15. 4.42
62852	—— W. G.	APO (Tr)	1. 2.41
73661	—— W. H.	FL (ASD)	1.12.41
	—— W. J.	GC	1. 9.40
74820	Sewell, B. A.	FO (Met)	15. 1.41
47397	—— D. A.	PO	25.11.41
565980	—— D. A.	WO	1.10.41
89969	—— E. G.	FO (ASD)	11. 1.42
113611	—— E. L.	PO (ASD)	24.12.41
86667	—— H. S.	FO	12.10.41
106814	—— J. F.	PO	15. 6.41
44723	—— J. H.	FO (T) (e)	6.12.41
79500	—— J. P.	FL (M)	21. 5.40
90044	—— J. S. N.	FL (ASD)	1.12.41
45358	—— K. J.	FO	19. 2.42
40854	—— M. K. [12*a*]	FL	3. 9.41
108762	—— O. P.	PO (ASD)	10.12.41
47422	—— P. F.	PO	26.11.41
123420	—— T. P.	APO (Tr)	31. 3.42
102273	—— W.	FO (M)	18. 7.41
67502	—— W. A.	APO (Tr)	1. 5.41
86935	—— W. M.	FO (ASD)	17.10.41
116942	Sewell de Gency, G. W.	PO	12. 1.42
1694	Sex, E. M.	SO (WAAF)	1. 6.42

Personal No.	Name.	Rank.	Seniority.
45003	Sexton, C. H.	FO (T) (e)	17.12.41
48438	—— C. V. S.	APO (T) (S)	15. 1.42
45167	—— D. R.	FL (ASD)	1. 6.42
	—— E. C.	S (PMNS)	14. 7.41
103383	—— G. H.	PO (A)	3.10.41
74617	—— J. F.	FL (E)	1.12.41
45047	—— T.	FL (ASD)	1. 3.42
43338	Sextone, L. E.	SL	1. 6.42
46223	Seymour, A.	FO (O)	15. 4.42
85893	—— Arthur E.	FO (ASD)	13. 4.41
370245	—— Aubrey E.	WO	1.12.40
5697	—— A. F.	S (PMNS)	2. 1.42
72369	—— A. H. [23*a*]	SL (E)	1. 6.42
117983	—— A. J. H.	FO (D)	20. 2.42
107417	—— A. L.	PO (ASD)	26.11.41
2192	—— C. M.	ASO (WAAF)	30. 6.41
	—— D. J.	S (PMNS)	18.11.41
114492	—— F. L.	PO (ASD)	19. 2.42
83454	—— H.	FO (ASD)	1. 7.41
73787	—— H. J. C.	FL (ASD)	1. 3.42
2010	—— J.	ASO (WAAF)	2. 6.41
590227	—— John	WO	1. 5.41
75474	—— M. H. [23*b*]	FL (E)	1. 9.40
33042	—— P. de G. H.	SL	1. 4.39
21123	—— R. G.	Wg. Cr. (E)	1. 3.41
75809	—— R. M.	FL (E)	1. 3.42
74558	—— T. H.	FL (ASD)	1. 3.42
33494	—— T. P.	FL	9.10.41
05200	Seymour-Lucas, A. H.	Wg. Cr.	1.12.40
34056	Seymour Price, G. P.	Wg. Cr.	1. 6.42
4130	Seys, R. G.	SL	1. 9.40
74226	Shackell, H.	FL (ASD)	1. 3.42
68601	Shackleford, W.	APO (Tr)	24. 4.41
112768	Shackleton, A. E.	PO	1.11.41
83143	—— E. A. A.	FO (ASD)	1. 3.41
106856	—— F. H.	PO	13. 9.41
122412	—— G. L.	PO	29. 4.42
68185	—— H. L.	PO	29. 5.41
3013	—— N. S.	ASO (WAAF)	15. 9.41
101560	—— W. C.	PO	3. 7.41
78858	Shackman, L.	FL	16.11.41
119275	—— R.	FL (M)	6. 3.42
110567	—— R. R.	PO (G)	23.10.41
1071	Shadbolt, G. M.	ASO (WAAF)	24. 8.40
362635	Shaddick, E. J.	WO	1. 3.41
117263	—— H. H. R.	PO (E)	22. 4.42
119815	Shadforth, G.	PO	19.11.41
108763	—— T. G.	PO (ASD)	10.12.41
61040	—— W. G.	FO	12. 1.42
37987	Shaen-Carter, G. V. T.	FL (ASD)	3. 9.40
78892	Shaffi, L.	FO (ASD)	21. 3.41
66961	Shail, D. J.	APO (Tr)	8. 4.41
113016	Shakeri, P. L. A.	PO (ASD) (mc)	28. 1.42
106989	Shakespeare, J. J.	APO (Tr)	27. 2.41
27149	—— J. S.	FL (RAFO)	1. 4.36
76056	—— W. H. N.	SL (ASD)	12.11.40
08103	Shales, F. H.	SL (*ret*)	1.10.36
118302	—— J. W.	PO (R)	24.12.41
73393	Shallard, H. P.	FL (ASD)	1.12.41
48309	Shallow, D. F.	APO (T) (ee)	23. 2.42
117544	Shanahan, J. D.	PO (ASD) (mc)	25. 4.42
64743	Shand, A.	APO (Tr)	28. 4.41
79337	—— A. W.	FO (A)	3. 1.41
105588	—— D. C.	PO (ASD)	30.10.41
65573	—— D. R. A. R.	PO	1. 5.41
81053	—— E. E.	FO	2. 5.41
87838	—— G. D.	FO (ASD)	1.11.41
80102	—— I. H. R.	PO	23. 4.41
77421	—— J. L.	FO (ASD)	29. 1.41

Personal No.	Name.	Rank.	Seniority.
3816	Shand, M. H.	ASO (WAAF)	3.11.41
118814	—— M. W.	PO	18. 3.42
70616	—— S. G.	FO (RAFO)	6. 5.25
109723	—— W. F.	APO (T) (s)	17.10.41
33285	—— W. P.	Wg. Cr.	1. 6.42
120420	Shankland, R.	PO (G)	17. 4.42
	Shanks, *Miss* E. I. [16]	—	—
118313	—— F.	PO (R)	24.12.41
105680	—— G.	PO (ASD)	30.10.41
	—— H. F. [16]	—	—
61805	—— J.	APO (Tr)	8. 3.41
	—— W. F. [21]	—	—
122743	Shanley, J. H.	PO	10. 4.42
86419	Shannon, E. M.	FO	15. 8.41
60576	—— G. J.	FO (B)	12. 9.41
83254	—— H.	FO	27. 7.41
87419	—— J. E.	FO (O)	20.10.41
347075	—— T.	WO	4. 9.37
28258	—— U. Y.	Wg. Cr.	1.12.40
21063	Shapcott, M. S. [23*a*]	Wg. Cr. (E)	1. 6.40
120336	Shapiro, A.	FO (M)	1. 5.42
87892	Shapley, E. S.	FO (ASD)	8.11.41
79654	—— G. T. S.	FL (ASD)	1. 6.42
14047	—— *Rev.* R. N.	Wg. Cr. (Ch)	18.11.39
107165	Shapter, C. J.	PO (ASD)	22. 9.41
120600	Shardlow, E. O.	PO (O)	4. 3.42
3902	Sharkey, V. H. M.	ASO (WAAF)	10.11.41
106480	Sharland, *Rev.* A. E.	—	2. 9.41
75666	—— C. E.	FL (D)	31.10.40
4790	—— M. E.	ASO (WAAF)	1. 6.42
82882	Sharle, R. S.	PO (ASD)	31. 7.40
117407	Sharma, D. N.	APO (T) (s)	3.10.41
62853	Sharman, A.	APO (Tr)	1. 2.41
33529	—— D. C.	FL	23.12.41
75216	—— D. R.	FL (ASD)	1. 9.39
108415	—— E.	PO (O)	21.10.41
38610	—— H. L. W.	APO (Tr)	28. 4.41
78257	—— H. R.	FL (O)	24. 3.42
3903	—— M. A.	ASO (WAAF)	10.11.40
10398	—— R.	PO (ASD)	9.10.41
101094	—— R. F. C.	PO	12. 7.41
109811	—— R. W.	APO (Tr)	4. 9.41
347302	—— W.	WO	1.12.41
43488	—— W. L.	FO (T) (e)	14. 3.40
37374	Sharp, A.	APO (Tr)	20. 3.41
	—— A. C. H. [22*a*]	GC	1. 3.42
39639	—— A. D.	PO (ASD)	27. 8.41
4048	—— A. M.	ASO (WAAF)	24.11.41
105965	—— B.	PO (ASD)	5.11.41
119494	—— B. C.	PO	26. 3.42
117245	—— C.	PO (E)	6. 5.42
35813	—— C. F. [24*c*]	APO (Tr)	24. 4.41
21203	—— C. G. [25*a* (*i*)]	SL (A)	1. 6.40
35814	—— D. B.	APO (Tr)	24. 4.41
42729	—— D. J. T.	FO	20. 4.41
101569	—— E. G.	PO	9. 7.41
33185	—— E. H.	FO (ASD)	8. 8.41
52466	—— E. S.	PO (ASD)	16. 6.41
33267	—— F. E.	APO (Tr)	1. 2.41
72565	—— F. J.	FO (E)	3. 9.40
	—— F. J. [7]	—	—
34036	—— G. G.	PO	17. 9.40
73394	—— G. R.	FO (T) (s) / EO	7. 9.39 / —
104407	—— H.	PO (O)	8. 7.41
32239	—— H. C. W. [152]	FO (ASD)	15. 6.41
112555	—— H. F. H.	PO	20.11.41
	—— H. H.	FO (*ret*)	1. 4.18
33413	—— H. T.	WO	15. 4.38
90518	—— I. J.	FO (B)	24. 8.39
79611	—— James	FL (ASD)	1. 6.42
55741	—— James	WO	15. 3.41
43374	Sharp, J. L.	FL (G)	17. 1.42
100806	—— J. R. E.	APO (Tr)	20. 2.41
109280	—— J. R. K.	PO (ASD)	17.12.41
121854	—— J. V. J.	APO (Tr)	15.12.41
68706	—— *Rev.* J. W.	SL (Ch)	3. 6.41
116954	—— K. L.	PO (O)	11. 1.42
1607	—— K. S.	SO (WAAF)	1. 6.42
68582	—— L. R.	APO (Tr)	21. 4.41
43046	—— N. E.	FO	13. 7.41
119064	—— R.	PO (O)	31. 1.42
34204	—— R. E.	Wg. Cr.	1.12.41
78001	—— R. H.	FL (ASD)	29.8.41
60427	—— S. H.	FO (T) (e)	7. 5.42
64630	—— T.	APO (Tr)	18. 4.41
3783	—— V. M.	ASO (WAAF)	1.10.41
509610	—— W. T. H.	WO	15. 8.41
366180	—— W. W.	WO	1.12.40
83857	Sharpe, A. C.	FO (E)	27. 9.41
104480	—— A. McI.	PO (O)	3. 8.41
77564	—— A. W.	FO (T) (e)	28. 4.41
121374	—— B. W.	PO	13. 2.42
61693	—— C. A.	APO (Tr)	1. 2.41
68993	—— C. J.	APO (Tr)	1. 2.41
80826	—— D. W. E.	FO	15. 6.41
83645	—— F.	FO (A)	21. 9.41
110529	—— G. C.	PO (ASD)	31.12.41
90637	—— G. F.	FL (B)	1.3.42
65815	—— H.	APO (Tr)	24. 4.41
113466	—— J. T.	PO (A)	6. 2.42
107191	—— K. P.	PO (E)	8.12.41
103983	—— L. E.	PO (R)	9.10.41
123423	—— L. R.	APO (Tr)	9. 4.42
	—— M. [10*a*]	—	—
85350	—— N. H.	FO (ASD)	16. 9.41
68611	Sharpe, R.	APO (Tr)	28. 4.41
47512	—— S. A.	PO	25. 9.41
45562	—— S. F.	FO (T) (s)	1. 1.42
66741	—— S. H.	APO (Tr)	27. 2.41
508959	—— S. J.	WO	1. 4.41
120601	—— S. T.	PO	7. 1.42
89293	—— W. A. A.	FO	6.12.41
119637	—— W. E.	APO (Tr)	11. 2.42
513014	—— W. J.	WO	1. 2.42
114407	Sharper, R.	PO (ASD)	19. 2.42
82995	Sharples, A.	FO (G)	26. 8.41
84082	—— H.	FO (ASD)	1. 5.41
21306	—— R. J.	SL (A)	1. 6.42
4758	—— S. M.	ASO (WAAF)	27. 5.42
87464	—— W.	FO (B)	27. 9.41
101829	Sharpley, J. E.	FO (M)	11. 7.41
88352	Sharrott, H. J. P. [22*b*]	FO (E)	1. 2.42
86422	Sharvell, G. E.	PO (O)	22. 9.40
78498	Sharvill, E. G.	FL (ASD)	1. 6.42
82937	—— K. G.	FL (D)	30. 7.41
0164	Shattock, E. H.	SL	—
102302	—— R. M.	PO	23. 7.41
37758	Shaughnessy, P. J. S.	FL	29. 5.41
73993	Shave, L. H.	FO (Met)	20.11.40
1183048	Shaverin, J.	PO (R)	24.12.41
356768	Shaw, A.	WO	1. 6.40
47410	—— Alfred	PO	20. 9.41
47258	—— Arthur	PO (G)	17.11.41
75861	—— A. A.	SL (ASD)	1. 3.42
118444	—— A. A.	APO (T) (e)	15. 4.42
111512	—— A. E.	FO (D)	14.11.41
88890	—— A. F.	FO (T) (s)	19. 8.41
11024	—— A. T. [23*a*]	Wg. Cr. (E)	1. 6.42
22019	—— A. W.	SL	1. 3.42
102944	—— B. S.	APO (Tr)	17. 7.41
87839	—— C.	FO (R)	1.11.41

Personal No.	Name.	Rank.	Seniority.
47515	Shaw, Charles	PO (O)	15.12.41
——	C. A.	FL (E) (*ret*)	1. 4.18
102355	—— C. E.	APO (Tr)	4. 3.41
101501	—— C. H.	PO (O)	23. 6.41
66167	—— C. K.	APO (Tr)	1. 2.41
——	C. N.	FL CC)	1. 6.40
120602	—— C. P.	PO	13. 2.42
75054	—— D. C.	FL	29. 7.41
13042	—— D. E.	FL	3. 9.40
23313	—— D. F. S.	SL (M)	1.12.41
88511	—— D. G.	FO (ASD)	9.10.41
105356	—— D. S.	PO (A)	24.10.41
61293	—— D. W.	FO	16. 2.42
76205	—— E.	FL (B)	1.3.42
43404	—— Edgar C.	FO (ASD) (mc)	3.11.40
72165	—— Edward C.	SL (E)	1. 3.42
89753	—— Ernest C.	FO (A)	7. 3.42
108198	—— E. S.	APO (Tr)	14. 7.41
78578	—— Frank	FL (ASD)	1. 7.41
88576	—— Frank	FO (ASD)	29.11.41
45799	—— Fred	PO (E)	20. 6.41
120273	—— F. A.	APO (Tr)	30. 1.42
61563	—— F. J. P.	FO (ASD)	28. 2.42
90297	—— Geoffrey [12]	Wg. Cr.	1. 3.41
87152	—— George	FO (ASD)	10.10.41
364279	—— George	WO	1. 6.40
63283	—— George	APO (Tr)	4. 2.41
——	—— Gerald S.	GC	1. 9.40
513701	—— Gilbert	WO	1. 9.41
107697	—— G. Stanley	PO (ASD)	3.12.41
82353	—— G. Stewart	FO (T) (e)	24.11.41
68933	—— G. W. R.	PO (ASD)	20. 8.41
102324	—— Harry	PO (ASD)	18. 9.41
121375	—— Harold	PO (O)	23. 2.42
84362	—— H. A.	FO (ASD)	5. 7.41
——	—— H. S.	PO	31. 8.37
23370	—— I.	SL (M)	1.12.41
64949	—— I. J.	APO (T) (s)	16.11.40
70617	—— J.	FO (RAFO)	20. 6.37
83588	—— J. Adamson	FO (E)	27. 9.41
78588	—— J. Alexander	FL (ASD)	1.12.41
107371	—— J. Alexander	APO (Tr)	5. 8.41
85966	—— J. Cecil	FO (B)	27. 6.41
116916	—— J. Clifton	PO	11. 1.42
113433	—— J. D. R.	PO	13.12.41
67081	—— J. H.	FO (O)	18. 5.42
44536	—— J. H. M.	FO	8. 9.41
119065	—— J. J. S.	PO (O)	10.11.41
41479	—— J. L.	FL	3. 9.41
4857	—— J. M.	ASO (WAAF)	3. 6.42
109286	—— J. M.	PO (ASD)	17.12.41
83133	—— J. N.	FO (ASD)	26. 7.41
120603	—— J. S.	PO (O)	19. 1.42
108962	—— J. T.	FO	27. 3.42
78664	—— John W.	FO (G)	4. 5.41
118932	—— Joseph W.	PO (ASD)	11. 5.42
——	—— K.	S (PMNS)	19. 6.41
2899	—— K. N.	ASO	8. 9.41
40855	—— M. J. A.	FL	3. 9.41
108854	—— N. H.	PO	21. 6.41
70618	—— P.	FO	20.10.39
60544	—— P. H.	FO	29.12.41
64080	—— P. J.	APO (Tr)	1. 2.41
80564	—— R.	PO (O)	16. 6.41
563687	—— Robert	WO	1.10.41
78627	—— R. E.	FO (T) (s)	19. 4.41
——	—— R. George	GC	1. 6.41
05207	—— R. Griffith	Wg. Cr. (T) (e)	1. 3.41
33014	—— R. H.	Wg. Cr.	1. 3.41
83428	Shaw, R. M.	PO (ASD)	9. 8.41
112243	—— R. P. A.	PO (ASD)	17.11.41
69774	—— S.	APO (Tr)	18. 4.41
43225	—— S. A. J.	FO (T) (a)	15. 2.40
122618	—— S. K.	APO (Tr)	2. 3.42
65062	—— S. L.	FO (ASD)	11. 4.42
60975	—— T. A.	FL (M)	7. 2.42
116989	—— T. G.	PO	13. 1.42
15099	—— T. J.	SL	3. 9.41
3032	—— William	WO	7.10.33
67414	—— William	APO (Tr)	31. 3.41
45161	—— W. E.	FO (T) (e)	15. 5.41
521939	—— W. F.	WO	1. 1.41
40146	—— W. H.	SL	1. 3.42
——	—— W. L. [10*b*]	—	—
10205	—— W. L.	SL (ASD)	16. 5.41
3492	—— W. L. H.	ASO (WAAF)	13.10.41
63268	—— W. P.	APO (Tr)	1. 2.41
82354	Shawcross, A. T.	FO (T) (e)	25.11.41
26211	—— J.	WO	21.11.39
40267	Shawe, D.	FL	23. 2.41
69447	—— L. A.	PO (G)	12. 6.41
46563	Shawyer, A. C.	PO (T) (e)	31.12.41
86590	Shay, A. C.	FO (A)	12.11.41
23241	—— H. B.	FL (D)	1. 4.38
111172	Shayler, H. J. E.	APO (T) (s)	7.11.41
70788	Shea, F. W.	FL (B)	1. 9.40
69541	—— G. R.	FO (ASD)	9. 6.42
109748	—— G. W.	PO (ASD)	17.12.41
41480	Shead, D. A.	FL	3. 9.41
101594	—— W. P.	PO (T) (ee)	29. 9.41
	Sheahan, M.	S (PMNS)	2. 4.41
61116	Sheals, H. S.	PO (ASD)	14. 2.41
89531	Shearburn, R. S.	FO (ASD)	20.12.41
106736	Sheard, E. H.	APO (Tr)	13. 8.41
74965	—— F. V.	FL (ASD)	1. 9.39
63655	—— J. A.	APO (Tr)	5. 4.41
46161	Sheardown, R. D.	PO (ASD)	11. 9.41
119376	Shearer, T.	APO (Tr)	16.11.41
119015	—— T. J. B.	PO	20. 3.42
100326	Shearing, A. G. T.	APO (Tr)	3. 5.41
——	—— E. A. [5]	—	—
75811	—— F. A.	FL (E)	1. 3.42
115518	Shearman, J.	FPO (ASD)	16. 2.42
40856	—— W.	FL	3. 9.41
121376	—— W.	PO	7. 2.42
66975	Shearme, V. E.	APO (Tr)	12. 4.41
116304	Shearn, E. D.	PO (ASD)	14. 3.42
83646	—— G. W.	FO (A)	21. 9.41
111366	—— H. L.	PO (ASD)	7. 1.42
64631	—— P. W. A.	APO (Tr)	18. 4.41
78691	Shears, E. G.	FO (G)	13. 5.41
115367	—— E. S.	APO (Tr)	5.11.41
79988	—— H. S.	FL (E)	13. 5.42
63812	—— R. E. L.	FO	8. 4.42
43346	Shearsmith, J.	FL	1. 4.42
890	Sheddan, P. J.	ASO (WAAF)	20. 7.40
60413	Shedden, E. G.	FO (ASD)	24. 4.42
23088	Sheehan, A.	FL (M) (*ret*)	1.10.31
76449	—— D.	FL (M)	28.11.40
23284	—— D. J.	SL (M)	1. 9.41
101838	—— *Rev.* E. B.	SL (Ch)	15. 7.41
37587	—— G. H.	Wg. Cr.	1. 3.42
510720	—— M. A.	WO	1. 5.41
45279	Sheekey, A. R.	FO (T) (s)	28.10.40
——	—— *Miss* L. D. [21]	—	—

Personal No.	Name.	Rank.	Seniority.
103984	Sheen, D. F.	PO (ASD)	9.10.41
39474	—— D. F. B.	SL	1.12.41
120997	—— H. W.	PO (O)	29. 9.41
48389	—— J. D.	APO (T) (S)	19. 2.42
05147	—— W. C.	Wg. Cr.	1.12.40
39045	Sheeran, E. J.	SL	1.12.41
69200	Sheffield, Arthur	APO (Tr)	28. 4.41
47244	—— Alec	PO (ASD)	26.10.41
590049	—— H. E.	WO	1. 7.41
119346	—— J.	PO	23. 3.42
3904	—— V. C.	ASO (WAAF)	10.11.41
76043	Sheil, P. H.	SL (ASD)	1. 3.42
109038	Sheils, W. A.	PO (G)	26. 9.41
114165	Sheldon, H. J. T.	PO	29. 7.41
346371	—— W. E.	WO	1. 6 40
87456	Shekleton, M. H.	PO (O)	27. 3 40
62758	Shelbourne, J. T.	FO (ASD)	21. 3.42
111881	Sheldon, J.	APO (Tr)	29. 9.41
4868	—— J. F.	ASO (WAAF)	3. 6.42
119276	—— J. V.	FO (M)	6. 3.42
66711	Sheldron, J. H.	APO (Tr)	1. 2.41
112244	Sheldon-Bishop, G.	PO (ASD)	9.12.41
27016	Sheldrick, N. X.	FL (ASD)	1.12.41
110018	—— T. G.	PO (ASD)	20.12.41
72011	Shelford, D. F. O.	FL	8.11.41
125217	Shellard, E. S.	APO (Tr)	12. 3.42
63902	Shelley, A. G.	PO (ASD)	11. 4.41
69086	—— E.	APO (Tr)	25. 3.41
107025	—— G. E.	APO (Tr)	15. 8.41
329543	—— H.	WO	1. 4.40
109854	—— K. E.	APO (Tr)	19. 8.41
106343	—— P. G.	PO (A)	14.11.41
125134	—— R.	APO (Tr)	15. 4.42
581	—— V. B. Q.	SO (WAAF)	1. 3.42
66892	—— W. J.	APO (Tr)	28. 3.41
117900	Shelly, J. B.	PO (ASD)	4. 5.42
115894	Shelmerdine, C. W.	PO (ASD)	10. 1.42
	—— *Sir* F. C. [27]	—	—
108825	—— J. H.	PO	30. 9.41
3523	—— R. A. E.	ASO (WAAF)	13.10.41
112245	Shelton, F. L.	PO (ASD)	25.11.41
3320	—— I. K.	ASO (WAAF)	6.10.41
103985	—— R. D.	PO (ASD)	9.10.41
110578	—— W. J. J.	PO (ASD)	16.10.41
2806	Shemming, M. J.	ASO (WAAF)	1. 9.41
338184	Shennan, W. S.	WO	1.10.41
82652	Shenstone, K.	FO	8. 7.41
105013	Shenton, F. C.	FO (D)	22. 8.41
	—— R. F.	GC	1. 6.42
78129	Shepard, A. G.	PO	8.10.41
106979	—— H. R.	PO	20. 8.41
81157	—— J. C. M.	FO (ASD)	22. 7.41
32019	—— S. E. R.	Wg. Cr.	1. 3.41
114906	Shephard, J.	PO (ASD)	28. 2.42
89881	Shepheard-Walwyn, R. A.	FO (ASD)	3. 1.42
67431	Shepherd, A.	APO (Tr)	4. 4.41
61564	Shepherd, Arthur	FO (ASD)	28. 2.24
120604	—— Alfred	PO (O)	5. 1.42
100947	—— A. E.	APO (Tr)	11. 6.41
101871	—— A. F.	APO (Tr)	7. 4.41
81056	—— A. G.	FL	26. 4.42
1556	—— A. M.	ASO (WAAF)	22. 1.41
3674	—— B.	ASO (WAAF)	20.10.41
85513	—— C. A.	FO (E)	26. 8.41
100898	—— C. G.	APO (Tr)	21. 5.41
3600	—— C. I. K.	ASO (WAAF)	20.10.41
103986	—— C. K.	PO (ASD)	9.10.41
46651	—— C. R.	PO (T) (e)	31.12.41
105830	—— D. F.	PO (E)	14.11.41
118544	—— D. G.	PO	27. 3.42
102303	—— D. N.	PO	23. 7.41
69046	—— E.	APO (Tr)	14. 3.41
87461	—— E. D. A.	PO	6. 5.41
348999	Shepherd, E. E. A.	WO	1. 1.41
122413	—— E. S.	PO	1. 5.42
120221	—— E. T.	PO (O)	6. 4.42
109278	—— F. G.	PO (ASD)	17.12.41
18155	—— F. McE. [25*a* (*i*)]	FO (E)	1. 2.42
103987	—— F. R.	PO (ASD)	9.10.41
68118	—— F. S.	FO (M)	23. 5.41
353914	—— G.	WO	1. 8.40
	—— G. C.	GC (T) (e)	1. 6.41
62126	—— G. W.	PO (ASD)	25. 6.41
	—— H. C.	(PMNS)	—
	—— H. K. D.	FO (Supp. List)	28.11.38
60869	—— H. T. Le F.	FO (ASD)	27.12.41
4294	—— *Miss* I. [1020]	—	—
116883	—— J. A. H.	PO (G)	13. 2.42
104447	—— J. B.	PO	21. 8.41
3390	—— J. B.	ASO (WAAF)	6.10.41
63160	—— J. C.	PO (ASD)	28. 3.41
3269	—— J. E.	ASO (WAAF)	13.10.41
100259	—— J. L.	APO (Tr)	1. 4.41
100575	—— J. R.	PO	17. 5.41
104293	—— L. R. R.	PO (ASD)	15. 1.41
2131	—— M. F. C.	ASO (WAAF)	16. 6.41
48980	—— N. H.	PO (O)	1. 5.42
01242	—— P. A.	SL	1. 4.18
64365	—— P. H.	FO (ASD)	12. 4.42
102931	—— R. A.	APO (Tr)	5. 7.41
40857	—— R. D.	FL	3. 9.41
84735	—— R. N.	FO (B)	9. 8.41
15061	—— R. T.	FO (RAFO)	4. 7.21
101315	—— S.	APO (Tr)	8. 5.41
110629	—— T. B.	PO (ASD)	10.11.41
43982	—— W.	FO	1. 7.41
65020	—— W. E.	FO (ASD)	25. 4.42
67487	—— W. H.	APO (Tr)	21. 4.41
100484	—— W. H. T.	FO (M)	24. 6.41
84799	—— W. J. R.	FO (ASD)	30. 6.41
	—— W. M. [20]	—	—
34113	Shepherd-Smith, J.	Wg. Cr. (T) (S)	1. 6.41
47453	—— P.	PO	29.11.41
90859	Shepherdson, L. W.	SL (B)	1. 3.42
65162	Sheppard, A. B.	APO (Tr)	27. 2.41
562316	—— B. I.	WO	1. 1.41
85084	—— C. A. F.	FO (R)	23. 8.41
72932	—— C. P.	SL (ASD)	1. 3.42
45862	—— C. W.	PO (T) (e)	3. 8.41
117510	—— D. A.	PO	7. 1.42
118951	—— D. G.	PO (G)	5. 1.42
116559	—— E. G.	PO	1.11.41
2941	—— F. A.	ASO	8. 9.41
334982	—— F. C.	WO	1. 3.39
74902	—— F. E.	SL (ASD)	1.12.41
104699	—— F. G.	PO (ASD)	15. 8.41
119107	—— *Rev.* F. O.	SL (Ch)	3. 3.42
90452	—— G. D'O.	SL (B)	1.12.41
114054	—— G. E.	PO (O)	29.11.41
3524	—— G. J.	ASO (WAAF)	13.10.41
513892	—— G. W.	WO	1. 5.41
62931	—— H.	APO (Tr)	27. 3.41
48358	—— J. A.	PO (T) (e)	9.10.41
64386	—— J. E. V.	PO (ASD)	28. 4.41
101116	—— J. McM.	PO (ASD)	24. 4.41
70620	—— J. S.	FO (RAFO)	5. 6.32
4379	—— M.	ASO (WAAF)	11. 3.42
108457	—— N. H. MacT.	PO (R)	19.12.41
	—— P. A. [9]	—	—
48785	—— P. E.	PO	25. 4.42
122096	—— P. M.	PO (O)	29. 9.41
345180	—— R. P.	WO	1. 1.42
78281	—— R. T.	FO (G)	15. 5.41
104675	—— S.	PO (T) (a)	7. 3.42

Personal No.	Name.	Rank.	Seniority.
106473	Sheppard, *Rev.* S. A.	SL (Ch)	1. 9.41
101715	—— T. H.	PO (ASD)	18. 9.41
67118	—— T. V.	PO (T) (a)	10.11.41
365372	—— T. William	WO	1.10.41
73395	—— T. Williams	FO (ASD)	1. 9.39
357040	—— W. C.	WO	1. 4.40
	—— W. G. [20]	EO	—
88189	Shepperd, D. H.	FL (D)	15.11.41
115174	—— G.	PO (O)	24.11.41
100761	—— H. E.	APO (Tr)	27 9 41
120136	—— J.	PO (O)	25. 4.42
87791	Sherborne, A. C.	FO (ASD)	25.10.41
62468	—— D. L.	FO (ASD)	8. 3.42
81835	—— J. R.	FO (ASD)	12. 7.41
66654	Sherburn, F.	PO (R)	6. 6.41
47496	Sherer, J. C.	PO	29.11.41
47454	Sheret, R. D.	PO	29.11.41
116926	—— S. M.	PO	19. 2.42
114907	Sheridan, A. H. V.	PO (ASD)	16. 2.42
83755	—— D. J.	FO (ASD)	9. 3.41
79686	—— F. S.	FO (ASD)	15. 1.41
100673	Sheriff, C. H. M.	PO (B)	18. 4.41
88959	—— T. G.	FO (ASD)	6.12.41
62336	Sherley-Price, M. H.	PO	9. 3.41
11134	Sherlock, D. J.	Wg. Cr. (A)	1. 6.40
72933	—— W. N.	FO (ASD*)	28. 8.39
75845	Sherman, F. J.	SL (ASD)	1.12.41
	—— S. R.	FL	25. 8 39
46757	Shermon, C.	PO (T) (e)	31.12.41
78587	Sherrard, J. F.	PO (ASD)	26. 3.41
85127	Sherratt, T. W.	FO (ASD)	30. 8.41
120639	Sherren, B. C.	APO (T) (w)	13. 5.42
05070	Sherriff, F. G.	Wg. Cr.	1. 1.34
1882	—— S. R.	ASO (WAAF)	26. 4.41
78282	Sherring, C. C.	FL (G)	15. 5.42
1423	—— V. G.	ASO (WAAF)	23.11.40
42082	Sherrington, T. B. A.	FL	18.11.41
40948	Sherry, J. A.	FL	6.11.41
38048	—— *Rev.* J. G.	ASO (WAAF)	25. 1.37
1452	—— M. D.	ASO (WAAF)	7.12.40
10225	Shersby, F. E.	FL (E)	1. 1.26
76124	—— H. K.	FL (A)	1. 3.42
	Sherwell, A. V.	FO (*ret*)	1. 4.18
590362	—— E. F. V.	WO	1. 2.41
88980	—— E. S.	FO (T) (s)	2. 2.42
109933	—— G. R. D.	PO (O)	29. 9.41
2843	—— *Mrs.* M. E. G. [102*d*]	—	—
83017	—— N. B.	FL (ASD)	1. 6.42
74874	—— W. V. [21*a*]	SL (ASD)	1.12.41
3556	Sherwen, A.	ASO (WAAF)	13.10.41
62719	—— D. W.	FO (B)	28. 2.42
	Sherwill, J. A. [215]	—	—
1509	—— R. M. de B.	ASO (WAAF)	28.12.40
116760	Sherwin, S. R.	PO	28. 2.42
90057	Sherwood, *Lord*	SL	24. 8.39
75448	—— A.	FO (M*)	12.10.39
120605	—— A. A.	PO	13. 2.42
118687	—— A. K.	PO	16. 3.42
47574	—— A. R.	PO	1. 5.41
120113	—— *Rev.* C. P.	SL (Ch)	14. 4.42
103988	—— D. G.	PO (ASD)	9.10.41
90873	—— H.	SL (B)	1. 9.41
115519	—— H. G.	PO	6.12.41
68514	—— H. P.	APO (Tr)	4. 4.41
39132	—— J. S.	SL	1.12.41
42535	—— M. C. G.	FL	1. 2.42
46671	—— P. J.	PO (T) (e)	15. 9.41
108058	—— R.	PO	4.10.41
119862	—— R. A. H.	PO (ASD)	13. 1.42
100156	Shetliffe, R. B. R.	PO (ASD)	27. 8.41
77555	Shewan, H. A.	FO (ASD)	7. 2.41
120531	Sheward, R. E. G.	PO	18. 4.42
340392	—— S. L.	WO	16. 2.37
89416	Shewell, C. A.	FO (ASD)	22.11.41
61021	—— E. M.	FO (O)	12. 1.42
90191	—— J. M.	SL	1. 3.41
78011	Shewry, W. J. H. W.	[22a] FL (ASD)	1. 6.42
65922	Shiach, J. C.	APO (Tr)	1. 5.41
96171	Shield, H. S.	FO	4. 4.41
48314	—— J. A.	PO (O)	27.12.41
87973	—— J. B.	FL (M)	5.11.40
79338	—— Sydney	FO (A)	21. 6.41
69606	—— Stanley	PO (ASD) (mt)	27. 6.41
100504	—— T. A.	PO (ASD)	27. 8.41
81074	Shields, G. B.	FO	17. 6.41
47713	—— H.	PO	20. 1.42
77369	—— M. E.	FL (ASD)	1. 6.42
763	—— M. F.	SO (WAAF)	1. 2.42
76450	—— N. P.	FL	28.11.40
111084	—— P.	APO (Tr)	16.10.41
121447	—— R.	PO	2. 1.42
	—— W. J.	GC (E)	1. 1.38
72113	Shier, R. I.	FL (M)	23. 9.39
46442	Shilland, J.	PO (ASD)	10. 7.41
85838	Shillcock, R.	FO (ASD) (mt)	13. 9.41
122927	Shilleto, A. C.	PO	14. 5.42
3391	Shilling, E. M.	ASO (WAAF)	6.10.41
87792	Shillinglaw, J.	FO (ASD)	25.10.41
69077	—— R.	APO (Tr)	24. 3.41
74312	Shillito, F. N.	FL (A)	3. 6.41
63656	—— G. E.	APO (Tr)	5. 4.41
43142	—— W. A.	FL	1. 4.42
100199	Shillitoe, G. R. T.	PO (ASD)	20. 8.41
69479	—— J. B.	PO	19. 6.41
69201	Shimeld, A.	APO (Tr)	28. 4.41
66819	Shimmin, E. L.	APO (Tr)	18. 3.41
35188	Shimmons, A. J.	SL (T) (e)	1. 6.42
85687	—— W. B.	FO	29. 9.41
107416	Shiner, R. B. M.	PO (ASD)	26.11.41
87609	—— R. W.	FO (A)	14.12.41
75156	Shinner, G. R.	FL (A)	1.12.41
118664	Shinnie, G. M.	PO (G)	17. 3.42
70621	—— P. L.	FL (ASD)	1. 3.42
	Shipcott, L. G.	FO (*ret*)	1.10.19
05255	Shipley, E.	Wg. Cr. (T)(e)	1. 3.41
43364	Shipman, E. A.	FL	1. 4.42
73396	Shipp, E. M. C.	FL (ASD) (mt)	1.12.41
508109	—— J. W.	WO	1. 6.41
853	Shippard, E. M.	SO (WAAF)	1. 2.42
46787	Shippobotham, H. P.	FO (T) (e)	10. 3.41
75673	Shipton, G. L.	SL (ASD)	27. 5.41
106077	—— W.	PO (G)	29. 8.41
117545	Shipway, R. P.	APO (T) (s)	25. 2.42
15062	Shipwright, A. T. K.	SL (*ret*)	1.12.37
73519	—— D. E. B. K.	FL (ASD)	28. 8.40
89289	Shirehampton, *Rev.* W. J. P.	SL (Ch)	20.12.40
86805	Shirlaw, J.	APO (Tr)	6. 5.41
21196	Shirley, G. E.	SL (A)	1. 6.40
43584	—— J. A.	FO (T) (e)	14. 3.40
120606	—— J. N.	PO	23. 1. 42
26164	—— T. U. C. [10*b*]	Wg. Cr. (T) (s)	1.12.40
114908	Shirreff, A. C.	PO	12. 9.41
103607	Shirreff-Thomas, J. A.	PO (ASD)	5. 9.41
85038	Shirtcliffe, R.	FO (B)	5. 9.41
113602	Shneerson, M.	PO (ASD)	2. 2.42
78243	—— G.	FL (M)	26. 3.41
107319	Shone, H. J. C.	PO (T) (e)	31.12.41
	—— J. H.	FO (T) (e)	15. 8.40
75751	—— P. N. [20*a*]	FL (ASD)	9.11.40
08108	Shoosmith, W. M.	FO (RAFO)	23. 8.20

Personal No.	Name.	Rank.	Seniority.
110930	Shoot, M.	PO (ASD)	7. 1.42
2039	Shooter, J. F.	FL (CC)	10. 5.37
06130	Shoppee, L. C.	SL (ASD)	1.12.41
81201	Shore, B. A. R.	FO (ASD)	1.12.40
33015	—— D. R.	Wg. Cr.	1. 6.41
64726	—— E. H. L.	PO	27. 4.41
100557	—— G. G.	PO	23. 4.41
39177	—— J. T. L.	FL	3. 9.40
363262	—— L. S.	WO	1.10.40
45660	—— R. C.	PO (T) (e)	25.11.40
88601	Shorey, H. C.	PO (ASD)	9.12.40
44360	Shorrock, G.	FO	30. 7.41
117896	—— T. W.	APO (T) (ee)	4. 3.42
74381	Short, C. D.	FO (T) (s)	29. 1.41
81361	—— C. H. T.	FO	30. 6.41
62982	—— E. J.	APO (Tr)	30. 3.41
	—— E. W. [5]	—	—
	—— F.	S (PMNS)	7.11.39
47163	—— F. A.	PO (T) (s)	11. 9.41
102313	—— F. D.	PO (ASD)	15. 7.41
121859	—— F. S.	APO (Tr)	19.12.41
103989	—— H.	PO (ASD)	9.10.41
513708	—— J.	WO	1. 4.41
67973	—— J. A. B.	APO (Tr)	9. 4.41
75310	—— J. T.	PO (ASD)	17.10.39
3696	—— M. A. de C.	ASO (WAAF)	27.10.41
42896	—— P. D.	FO	20. 4.41
69480	—— R. F.	PO	19. 6.41
89943	—— R. M.	FO (ASD)	10. 1.42
35156	—— R. W.	FL (T) (a)	31. 1.41
78178	—— V. A.	FO (ASD)	16.12.40
114408	—— W. J. E.	PO (ASD)	19. 2.42
72370	Shortall, C. J.	SL (M)	1. 6.41
19121	Shorten, W. A.	FL (ASD)	1.12.41
103790	Shorter, C. W.	PO (ASD)	9.10.41
65135	—— F. S.	APO (Tr)	1. 2.41
39133	—— R. E.	FO (RAFO)	13. 1.39
101716	—— R. N.	PO (ASD)	18. 9.41
2182	Shorthose, B.	ASO (WAAF)	30. 6.41
86251	Shorthouse, J. S.	FO	17. 1.41
114409	Shorting, L. W.	PO (ASD)	19. 2.42
236697	Shortland, S.	WO	4.10.39
72935	Shortland-Jones, T. [16]	FL (ASD)	20.12.40
4001	Shorto, M. C.	ASO (WAAF)	17.11.41
	—— W. A. T. [6]	—	—
60145	Shortt, F. H.	FO (B)	7. 1.42
112246	Shotter, A. C.	PO (ASD)	21. 1.42
83032	—— J.	FO (ASD)	25. 6.41
64632	Shottin, E.	APO (Tr)	18. 4.41
101864	Shotton, B. L.	APO (Tr)	3. 4.41
67050	Shove, N. L.	FO (O)	6. 4.42
101589	Shovlin, W.	PO	23. 7.41
113610	Showan D. L.	PO (ASD)	12. 2.41
81469	—— P. B. [8b]	FL (ASD)	22. 8.41
3176	Showbridge, E. D.	ASO (WAAF)	22. 9.41
114410	Showell, H. B.	PO	29.11.41
100835	Showering, A. E.	APO (Tr)	5. 4.41
	Shreeve, I. G. [20]	—	—
67291	Shrewsbury, J. B.	APO (Tr)	1. 2.41
122242	Shrimpton, A. A.	PO	7. 3.42
74560	—— H. F.	FL (ASD)	1. 1.41
107672	—— J. B. W.	PO (ASD)	3.12.41
88737	Shrubb, H. G.	FO (ASD)	8. 7.41
109055	—— R. A.	PO (O)	20. 9.41
353098	Shrubsall, L. C.	WO	1. 9.41
349663	Shrubsole, A. A.	WO	1.10.40
102179	—— H. C.	PO (ASD)	22. 4.41
63985	—— W. H.	FO (ASD)	14. 4.42
85880	Shubrock, C. W. R.	FO (ASD)	13. 4.41
3151	Shubrook, J. F.	ASO (WAAF)	22. 9.41
62241	Shuckburgh, J. S.	FO	15. 1.42
113245	Shuff C. G.	PO (ASD)	5. 2.42
66495	Shufflebotham, R. J.	FO	15. 5.42
	Shuker, F. H. [8]	—	—
	—— H. J. [8a]	—	—
85881	—— H. W.	FO (ASD)	13. 4.41
399	Shuldham-Legh, J. A.	SO (WAAF)	1.12.41
356433	Shunn, S. G.	WO	15. 5.40
36021	Shurlock, H. H. M. [26]	SL (L)	30. 9.39
47292	—— P. R.	PO	24.11.41
103991	Shurrock, K. L.	PO (ASD)	9.10.41
108920	Shute, A. H.	PO (ASD)	7.11.41
72936	—— C. A.	SL (ASD)	1. 6.42
76412	—— C. H.	FO (T) (e)	29. 6.41
102648	—— G. F.	PO (T) (s)	15. 8.41
106242	—— S. M.	PO	14. 8.41
90976	Shuter, D. C.	FL (B)	1.12.41
72937	—— G. W.	FL (B)	1.12.41
0253	—— H. A.	ASO (WAAF)	5. 7.41
351807	Shutes, L.	WO	1. 6.40
116975	—— R. F.	PO (ASD)	27. 3.42
3270	Shutler, F.	ASO (WAAF)	6.10.41
21220	Shutt, F. H.	SL (A)	1. 6.40
45508	—— V. A.	PO (T) (s)	18. 4.41
85514	Shutte, P. N.	FO (E)	29.11.41
90642	—— R. V. N.	SL (B)	1.12.41
5719	Shuttler, B. A.	S (PMNS)	3. 2.42
75572	Shuttleworth, F. N.	FL (M)	24.10.40
61452	—— H. J.	FO (E)	16. 5.42
65543	—— H. R.	PO	24. 4.41
103992	—— James E.	PO (ASD)	9.10.41
116620	—— John I.	APO (T) (ee)	4. 2.42
82996	—— N. R.	FO (G)	26. 8.41
	—— W. N. [20]	—	—
116972	—— W. R.	PO (O)	14. 2.42
23314	Sibbald, A. R.	SL (M)	1. 3.42
62078	—— D. K.	FO (T) (a)	7. 3.42
580329	Sibbett, E. B.	WO	1.10.41
109782	Sibborn, F. B.	APO (Tr)	24. 6.41
764	Sibley, D.	SO (WAAF)	1. 2.42
88099	—— D. F. W.	FO (ASD)	9.11.41
	—— F. W. N.	—	—
82111	—— H. W.	FO (ASD)	18. 7.41
15127	—— S. J.	FL (ASD)	15. 4.41
111094	Sibson, T. F.	PO	11.10.41
87209	Sibun, L. C.	FO (R)	18.10.41
65816	Sidaway, G. E. P.	APO (Tr)	24. 4.41
62983	Siddall, A.	APO (Tr)	30. 3.41
111095	—— G. M. S.	PO (G)	17.10.41
69016	—— R.	APO (Tr)	27. 2.41
103342	—— S.	PO (E)	30.10.41
580336	Siddaway, J. E.	WO	1.10.41
87401	Siddell, H. H.	FO	2.11.41
64802	Siddle, W. R. [25a (i)]	PO (E)	11. 7.41
120058	Siddons, A. H. M.	FL (M)	13. 3.42
2772	—— H. R.	ASO (WAAF)	25. 8.41
80698	—— R. H.	FO (ASD)	11. 3.41
120362	—— S.	PO (ASD)	12. 5.42
3177	Sidebotham, P. D. L.	ASO (WAAF)	22. 9.41
100641	Sidebottom, J. D. N.	PO	4. 7.41
46715	Sidell, E. S.	PO	30. 8.41
100581	Sides, B.	PO	17. 5.41
23322	—— E. S.	SL (M)	1.12.41
60024	—— J. R.	FL (M)	27.12.41
117112	—— W. H.	PO (ASD)	17. 5.41
81559	Sidfors, J. B.	FO (A)	9. 3.41
112247	Sidgwick, C. N.	PO (ASD)	21. 1.42

Personal No.	Name.	Rank.	Seniority.
47666	Sidlow, F. G.	PO (O)	19. 1.42
69265	Sidney, E. C.	APO (Tr)	6. 5.41
3132	—— K. A. H.	ASO (WAAF)	22. 9.41
77210	Sidney-Smith, P. S.	FL	14. 1.42
79439	Sidney-Wilmot, A. R [26]	FO (ASD)	28. 1.41
117944	Sidwell, L. R.	PO (e)	14. 3.42
74026	Siever, R. B. B.	FL (ASD)	18. 7.41
	Sievking, L. M. [13]	—	—
101607	Siewert, H. M.	FO (ASD)	9. 2.42
88000	Siggers, R. G.	FL (D)	5.11.41
40148	Sigurdson, S. L.	FL	12. 2.41
70622	Sikes, R. S.	FL	6. 7.41
110884	Silburn, L. W.	PO	8.11.41
79123	Silcock, A.	PO (ASD)	14. 5.40
100485	—— A. R.	FO (M)	24. 6.41
103216	—— F.	PO (ASD)	8.10.41
22125	Silcox, H. T. A.	SL	3. 9.41
44352	—— W. J.	FL (A)	1.12.41
121200	Silham, S. G.	APO (Tr)	31. 3.42
63024	Silk, E.	APO (Tr)	31. 3.41
111979	—— F. H.	PO	21.11.41
41136	—— N. B.	SL (E)	1. 6.42
	—— R. G. [25g]	—	—
40322	—— T. N.	SL	1. 6.41
101634	—— V. N.	PO (R)	11. 9.41
119277	Silkir, A.	PO (ASD)	5.11.41
67449	Sill, H.	APO (Tr)	8. 4.41
109329	Sillett, R. L.	APO (E)	24. 4.41
73994	—— P. T.	FO (Met)	21.11.40
44885	Sillince, E. H.	FO (T) (S)	25.10.40
25162	Sillitoe, E. A.	SL (T) (e)	1. 6.42
119183	Sillivan, C. J.	PO	21. 1.42
46666	Sills, R. J.	PO (T) (e)	12. 2.42
	Silly, B. J.	GC	1.11.38
61536	Silver, A. J.	FO (ASD)	12. 2.42
2510	—— E. M.	ASO (WAAF)	1. 8.41
75303	—— J. K. [22a]	EO SL (ASD)	— 1. 3.42
109290	Silverbeck, N.	PO (ASD)	17.12.41
87990	Silverman, H.	FL (M)	5.11.41
114055	Silversides, R. W.	PO (ASD)	7. 9.41
63644	Silverston, D. R.	ASO (WAAF)	21.10.41
79220	—— J. V.	FO (G)	15. 6.41
111042	Silvertsen, P. C.	APO (Tr)	7. 9.41
2488	—— M. R.	ASO (WAAF)	4. 8.41
89490	Silvester, C. S.	FO (ASD)	13.12.41
113838	—— G. F.	PO	4.12.41
	—— J.	GC	1. 6.41
1116	—— J. W.	ASO (WAAF)	31. 8.40
103821	—— L. B.	PO (ASD)	17.12.41
89491	—— R. S.	FO (ASD)	13.12.41
104105	—— S. H.	PO (R)	18.10.41
107166	—— W. F.	PO (ASD)	22. 9.41
78023	Silwood, F. D. J.	FO (ASD)	2. 1.41
05169	Silyn-Roberts, G.	Wg. Cr. (T) (e)	1. 9.40
60713	Sim, J. C. C.	FO (E)	18. 4.42
73397	—— J. W.	FL (T) (a) EO	17. 6.41 —
86609	—— J. McK.	FL (N)	25.10.41
46676	—— N.	PO (T) (e)	24. 9.41
107710	—— R. L. McL.	PO (ASD)	6.12.41
100629	Simco, D. C.	PO	17. 6.41
108764	Simcock, D.	PO (ASD)	10.12.41
119878	—— G. F.	PO	30. 3.42
123015	Simcox, B.	PO (O)	22. 8.41
78361	Sime, W. A.	FL (ASD)	1. 6.42
86233	Simeon, J. E. B.	FL (ASD)	1. 6.42
39690	Siminson, A. H.	SL	1. 3.42
31090	—— B. R.	SL (E)	1. 9.41

Personal No.	Name.	Rank.	Seniority.
85040	Simister. C. W.	FO (B)	4. 9.41
100291	—— H. B.	APO (Tr)	23. 4.41
75968	Simkins, C. S.	FL (E)	1. 3.42
45789	Simm, L.	FL (ASD)	1. 6.42
67778	—— T. B.	PO (ASD)	30. 5.41
39396	Simmonds, Arthur Henry	Wg. Cr.	1. 9.40
13172	—— Arthur Henry	SL	1.12.41
115545	—— C. J.	PO	18.12.41
118540	—— D. A.	PO	27. 3.42
83429	—— D. G.	FO (ASD)	9. 8.41
104826	—— E.	PO (ASD)	15.10.41
65733	—— F. C. H.	APO (Tr)	1. 2.41
509618	—— F. G.	WO	1. 7.41
108501	—— F. W.	PO (E)	30.12.41
75157	—— H. A.	FL (A)	1.12.41
61423	—— H. A. T.	APO (Tr)	1. 2.41
43516	—— H. C.	FL (ASD)	1. 3.42
48122	—— H. S.	PO (T) (e)	28. 2.42
117630	—— J. A.	PO (ASD)	25. 8.41
	—— J. D.	PO (CC)	31. 3.42
67595	—— J. E.	PO	10. 1.41
79989	—— K. F.	FO (E)	24. 7.41
65423	—— L. E.	PO (E)	11. 7.41
124042	—— N. E.	APO (Tr)	14. 3.42
117435	—— R. C.	PO (ASD)	25. 5.42
120184	—— R. I. K.	PO (G)	11. 4.42
42653	—— V. C.	FL	2. 3.42
46444	Simmons, A. F.	PO (ASD)	8.10.41
116843	—— A. G.	APO (Tr)	6.11.41
61416	—— A. N.	FO (ASD)	12. 2.42
505219	—— A. T.	WO	1. 1.41
111422	—— B.	PO (ASD)	7. 1.42
123016	—— D. C. H.	PO	14. 3.42
36077	—— D. G.	Wg. Cr.	1.12.41
77561	—— D. H.	FL (ASD)	18. 7.41
111088	—— D. L.	APO (Tr)	28.10.41
47901	—— D. R.	PO (O)	16. 2.42
120197	—— D. W.	PO (T) (e)	15. 4.42
119278	—— E. L.	PO (R)	18.11.41
67176	—— E. S.	FO (ASD)	16. 5.42
327175	—— E. W.	WO	15. 5.40
87559	—— F.	FO (R)	9.11.41
47864	—— F. J.	PO (E)	2. 1.42
85733	—— F. S. C.	FO (T) (ee)	6.11.41
67222	—— G. H.	FO (ASD)	23. 5.42
	—— Harry	FL (CC)	30.10.41
109851	—— Horace	APO (Tr)	2. 8.41
29049	—— H. A.	Wg. Cr.	1. 3.41
72371	—— H. J.	FL (M)	23. 9.39
104734	—— H. L.	PO (ASD)	9.10.41
110278	—— J.	PO (T) (S)	18. 3.42
350075	—— J. G.	WO	1. 7.37
2526	—— J. Y. E.	ASO (WAAF)	2. 8.41
112536	—— N.	PO (O)	29.11.41
44605	—— N. P.	FO (O)	11. 9.41
10145	—— P. A.	GC (A)	1. 6.41
39691	—— P. H. A.	SL	1.12.41
44077	—— R. George	FO (G)	2. 5.41
101494	—— R. Gunter	PO	17. 5.41
330580	—— R. H.	WO	1. 9.41
72938	—— W. A.	FL (ASD)	1.12.41
507610	—— W. A. R.	WO	5.11.41
347560	—— W. H.	WO	1. 2.42
107698	—— W. L.	PO (ASD)	3.12.41
62854	Simms, E. O.	APO (Tr)	1. 2.41
78808	—— G. H.	FL (ASD)	1. 6.42
69377	—— J.	APO (Tr)	18. 4.41
105357	—— J. B.	PO (A)	31.10.41
515978	—— R. C.	WO	1. 9.41
	—— S. L.	FO (CC)	3. 1.42
66718	—— V. H.	APO (Tr)	14. 2.41
44438	—— W. M.	FO (T) (e)	1. 6.41

Personal No.	Name.	Rank.	Seniority.
4627	Simner-Jones, B.	ASO (WAAF)	13. 5.42
111423	Simon, A. L. E. H.	PO (ASD)	7. 1.42
74361	—— A. W.	FL (ASD)	1. 3.42
1018	—— D. E.	ASO (WAAF)	10. 8.40
11121	—— G. N.	Wg. Cr. (A)	1. 7.37
116027	—— H. M.	PO (O)	10. 1.42
86994	—— L. J.	FL (M)	15.10.41
101111	—— L. T. H.	PO (ASD)	16. 4.41
05144	Simond, B. F. [25]	Wg. Cr.	1. 6.40
82097	—— E. C.	FO (R)	17. 7.41
122243	Simonds, B. F.	PO	7. 3.42
47783	—— E. G.	PO	24. 1.42
2511	—— R. M.	ASO (WAAF)	1. 8.41
32131	—— W. S. P	Wg. Cr.	1. 3.41
119769	Simonis, E. A.	APO (T) (e)	29. 4.42
117648	Simons, A.	PO (G)	22.12.41
90834	—— C. E.	FL (B)	1. 3.42
18147	—— G. A.	Wg. Cr.	1. 3.42
118059	—— H.	PO (G)	10. 3.42
86362	—— H. A. B.	FO	22. 9.41
	—— H. E. W. [25*e*]	—	—
77400	—— I. I.	FL (ASD)	1. 6.42
43523	—— J. S.	FL	1. 4.42
105953	—— L. A. G.	PO (ASD)	19.11.41
69723	—— L. P. H.	APO (Tr)	28. 3.41
46446	—— T. A.	FO (E)	1. 5.42
73544	—— W. J.	FO (ASD)	7. 9.39
08111	—— W. V.	FL (*ret*)	1. 1.25
70623	Simper, J. J. G.	FL	18. 5.41
115895	—— P. D.	PO (ASD)	17. 2.42
69269	Simpkin, A. F.	APO (Tr)	7. 5.41
580847	—— J. G.	WO	1.10.41
64633	—— K. H.	APO (Tr)	18. 4.41
08173	Simpkins, E. E.	PO (T) (s)	10. 7.41
105589	—— H. A.	PO (ASD)	30.10.41
505638	—— H. F.	WO	1. 9.41
63743	Simpson, A. A.	FL (M)	1. 4.42
85351	—— Allan H.	FO (ASD) (mt)	16. 9.41
68095	—— Arthur H.	PO (A)	2. 8.41
117727	—— Albert H.	PO (ASD)	25. 5.42
41747	—— A. J.	FL	30. 9.41
75276	—— A. Richard	SL (ASD)	1.12.41
1047	—— A. R.	ASO (WAAF)	17. 8.40
68646	—— A. Russell	APO (Tr)	10. 5.41
82480	—— A. S.	FL (M)	23. 7.40
100559	—— Allan W	PO	23. 4.41
104478	—— Arthur W.	PO (O)	3. 8.41
47913	—— C. A.	PO (O)	21. 2.42
47523	—— C. E.	PO (G)	21.10.41
36117	—— C. H.	Wg. Cr.	1. 6.42
1637	—— C. J.	ASO (WAAF)	15. 2.41
89645	—— D. C.	FO (ASD)	22.11.41
105358	—— D. G.	PO (A)	24.10.41
87991	—— D. McG.	FL (M)	5.11.41
222	—— E. N.	SO (WAAF)	1. 3.42
106561	—— E. R.	PO (G)	20. 8.41
06131	—— E. W.	Wg. Cr. (ASD)	1. 6.42
67082	—— Frank	PO (O)	18. 5.41
353610	—— Frank	WO	1.12.41
116285	—— Frank	APO (Tr)	2. 1.42
13095	—— Fredk.	FL (T) (e)	18. 1.32
62208	—— F. C.	FO (E)	30. 5.42
108820	—— *Rev.* F. H. H.	SL (Ch)	15.10.41
69632	—— F. L.	PO (ASD)	27. 8.41
2227	—— F. L. M.	ASO (WAAF)	30. 6.41
42771	—— F. W. H.	FO	18. 5.41
110094	—— G.	PO (ASD)	3.11.41
	—— G. [23*a*]	—	—
67509	——, G. A.	APO (Tr)	15. 5.41
	—— *Sir* G. C. [9]	—	—
87390	—— G. E.	FO	2.11.41
104378	Simpson, G. F.	PO (ASD)	14. 1.42
74895	—— G. G.	SL (ASD)	1.12.41
118953	—— G. W.	PO (R)	18.11.41
63951	—— G. W. N.	FO (R)	18. 4.42
46843	—— Harold	PO (O)	15.10.41
83082	—— Horace	FO (ASD)	19. 7.41
84939	—— H. A.	FO	31. 8.41
69954	—— H. D. L.	APO (A)	20. 6.41
31098	—— H. P.	Wg. Cr.	1. 3.42
86234	—— H. W.	FO (T) (s)	30. 5.41
114909	—— J.	FL (R)	27.12.41
119383	—— J. A.	APO (Tr)	31.12.41
79339	—— James E.	FO (A)	29. 6.41
100842	—— James G.	PO	4. 7.41
60796	—— John	FO	14. 1.42
65439	—— John	FO (M)	22. 4.41
103578	—— John	PO (O)	8. 8.41
117426	—— J. C. W.	PO	4. 4.42
107041	—— John E.	APO (Tr)	4. 9.41
86351	—— John G.	PO	22. 9.40
	—— John Hilliard	AC (T) (s)	1.12.40
117778	—— J. Howard [25*a* (iii)]	PO	3. 3.42
88181	—— John R.	FL (M)	15.11.41
47745	—— Joseph H.	PO (T) (e)	26.11.41
113434	—— J. K.	PO	13.12.41
44220	—— Joseph R.	FO (A)	20. 6.41
27210	—— J. A.	SL	3. 9.41
36147	—— J. C.	SL	1. 3.42
72548	—— J. F.	Wg. Cr. (M)	1. 6.41
2870	—— J. Galloway	ASO	4. 9.41
	—— J. H. T.	GC	1. 6.42
116621	—— J. M.	PO (ASD)	21. 3.42
72566	—— J. R. M. [12]	FL (ASD)	5.11.40
118954	—— J. W.	PO (G)	29.12.41
37642	—— J. W. C.	SL	1. 9.41
515603	—— K. J. F.	WO	15.10.41
80108	—— K. M.	PO	23. 4.41
107874	—— L.	PO (ASD)	3.12.41
70624	—— L. A.	FL	13. 4.41
358383	—— L. P.	WO	15. 3.41
76471	—— L. W.	FL (G)	20. 1.42
	—— M. A.	FL (*ret*)	1. 4.18
3291	—— M. C.	ASO (WAAF)	29. 9.41
3557	—— M. G.	ASO (WAAF)	13.10.41
63047	—— M. H. J.	FL (D)	21. 3.42
108203	—— N. D.	APO (Tr)	31. 7.41
36033	—— N. F.	Wg. Cr. (T) (s)	1. 9.41
74313	—— N. G.	FL (A)	1.12.41
45882	—— O. E.	FO	31. 1.42
81784	—— O. G.	FO (ASD)	5. 7.41
88353	—— O. H.	FO (E)	1. 2.42
70625	—— P. A.	FL	3. 9.40
16622	—— P. C.	PO	24. 1.42
41875	—— Peter J.	FL	23.10.41
101717	—— Percival J.	PO (ASD)	18. 9.41
110272	—— Ralph	APO (T) (s)	24. 9.41
112248	—— Robert,	PO (T) (s)	11. 9.41
67087	—— R. A.	PO (O)	18. 5.41
3525	—— R. A.	ASO (WAAF)	13.10.41
63657	—— R. C. D.	APO (Tr)	5. 4.41
21340	—— R. H.	FL (A)	1.12.41
81095	—— R. L.	FO (ASD)	12. 6.41
3773	—— R. M.	ASO (WAAF)	27.10.41
43632	—— R. R. B.	FO	1. 4.41
89166	—— R. S. D.	FO (ASD) (mc)	8.12.41
65021	—— S. D.	FO (ASD)	25. 4.42
	—— S. P.	GC	1.11.38
86535	—— T. I.	FO (ASD)	11.10.41

Personal No.	Name.	Rank.	Seniority.
66194	Simpson, Walter	APO (Tr)	1. 2.41
2318	—— V. M.	SO (WAAF)	15. 1.42
37235	—— Wm.	FL	12.12.39
72062	—— Wm.	SL (M)	1. 6.42
69555	—— Wm.	PO(ASD)	20. 6.41
78187	—— W. B.	PO (ASD)	23. 3.40
36085	—— W. B. S.	Wg. Cr. (T) (S)	1.12.41
89944	—— W. F.	FO (T) (e)	7. 5.42
117113	—— W. G.	PO (ASD)	21. 5.41
46067	—— W. H.	PO (T) (e)	12. 9.41
103217	—— W. J.	PO (ASD)	8.10.41
118538	—— W. R.	PO	27. 3.42
115896	—— W. S.	PO (ASD)	17. 2.42
102133	Simpson-Hayward, R. G.	PO	23. 7.41
35204	Sims, A. E.	FO (Misc)	14. 7.38
103993	—— A. R.	PO (ASD)	9.10.41
84824	—— B.	FO (ASD)	5. 4.41
1724	—— B. E.	ASO (WAAF)	22. 3.41
102750	—— C. A. M.	PO (ASD)	1.10.41
36062	—— C. E.	Wg. Cr. (T) (e)	1. 3.42
63269	—— E. W. G.	APO (Tr)	1. 2.41
	—— F. H. [22]	GC (E)	1. 9.40
47346	—— G.	PO (ASD)	23.12.41
110848	—— G. W.	PO	22.10.41
44988	—— H. H.	FO (T) (e)	7.11.41
120223	—— I. R.	PO (O)	8. 4.42
43944	—— J. A.	FO	25. 4.41
29249	—— J. B.	Wg. Cr.	1. 6.41
81959	—— L. G. C. [105]	FO (B)	25. 6.41
112319	—— L. H.	PO (ASD)	12. 2.42
814	—— N. M. G.	ASO (WAAF)	6. 7.40
120106	—— P. M.	PO	31. 3.42
104890	—— R.	PO (ASD)	22.10.41
10226	—— R. G.	Wg. Cr. (E)	1. 6.42
	—— R. J.	Hon. FL (M)	28. 9.40
89945	—— Wm.	FO (ASD)	10. 1.42
102455	—— W. F. A.	APO (Tr)	17. 6.41
3468	—— W. J.	ASO (WAAF)	13.10.41
118592	Sims-White, H. W.	FO (ASD)	1. 4.42
4271	Simson, A. H.	ASO (WAAF)	24.11.41
72939	—— E. A. [25*g*]	SL (ASD)	24. 4.41
42681	—— J. S.	FL	24. 3.42
81276	Sinanian, N. A.	FO (ASD)	6. 4.41
	Sinclair, *Sir* A. [3, 4]	—	—
562888	—— A. O.	WO	1.11.40
87551	—— A. R.	FO (ASD)	5.11.41
564984	—— C.	WO	1. 4.41
44770	—— D. A.	FO (T) (S)	12. 5.41
104467	—— D. B.	PO	2. 8.41
351435	—— D. G.	WO	1.12.40
48575	—— D. H.	PO (O)	21. 3.42
365342	—— E. A.	WO	1. 3.41
66546	—— E. K.	FO	6. 5.42
65485	—— E. W. J.	FL (N)	6. 4.42
08113	—— F. W.	Wg. Cr.	1. 3.40
47034	—— G. A.	PO (O)	20.10.41
41748	—— George L.	FL	30. 9.41
39644	—— Gordon L. [11]	SL	1.12.41
114494	—— H. V.	PO (ASD)	19. 2.42
85586	—— James	FO(A)	1. 7.41
81346	—— John	FO	22. 6.41
64106	—— John	APO (Tr)	20. 2.41
100887	—— John	APO (Tr)	13. 5.41
113422	—— James	PO	1.11.41
4635	—— J. A.	FL (M)	18. 9.40
110579	—— J. A.	PO (O)	23.10.41
1700	—— J. C.	ASO (WAAF)	8. 3.41
	—— J. C.	PO (CC)	1. 4.42
70627	—— J. D.	SL	3. 9.41
26066	—— L. F.	Wg. Cr.	1. 9.40
4231	Sinclair, M.	ASO (WAAF)	31.12.41
122890	—— M.	APO (Tr)	2. 4.42
1453	—— M. C.	ASO (WAAF)	7.12.40
114940	—— M. L. T.	APO (T) (S)	31.12.41
60965	—— N. C.	PO (ASD)	17. 2.41
42897	—— N. D.	FL	19. 2.42
69770	—— R. A.	APO (Tr)	17. 4.41
64634	—— R. P.	APO (Tr)	18. 4.41
122194	—— T. D.	APO (Tr)	29. 1.42
1335	—— V.	ASO	2.11.40
64855	—— W.	FL (M)	11. 4.42
78187	—— W. B.	FO (ASD)	23. 3.41
88376	—— W. D.	FL (D)	26.11.41
107508	—— W. G.	PO (ASD)	23. 7.41
118305	—— W. L.	PO (R)	24.12.41
120319	—— W. M.	APO (Tr)	12.11.41
63658	—— W. O. F.	APO (Tr)	5. 4.41
72722	Sinclair-Hill, G. A. L.	SL (ASD)	22. 2.41
109291	Sincock, L. J.	PO (ASD)	21.12.41
80050	Sindall, C. L.	FO	17.10.39
37365	—— J. H.	SL	1. 3.41
	Sindell, H. F. W. [21]	—	—
46322	—— P. J.	FO (T) (e)	1.11.41
37429	Sing, J. E. J.	SL	1. 9.41
48063	Singer, A.	PO (T) (S)	10. 7.41
102664	—— E. M. T.	PO (ASD)	2. 6.41
43434	—— H. A.	FO (T) (S)	15. 2.40
28057	—— N. C.	Wg. Cr.	1.12.40
76983	Singh, J.	FO (T) (e)	18.12.40
2393	Single, J. K.	ASO (WAAF)	19. 7.41
60342	Singlehurst, G. B.	FO	19. 1.42
60313	Singleton, A. P.	FO	29.11.41
118306	—— D. E.	PO (R)	24.12.41
29180	—— D. G. [23*a*]	SL (ASD)	1.12.41
31246	—— D. P. [23*a*]	SL (E)	1. 3.42
24131	—— G. E. E.	SL (ASD)	1.12.41
104827	—— G. W.	PO (ASD)	15.10.41
69431	—— J.	FO	17. 5.42
110303	—— J.	PO (B)	31.12.41
75550	Singleton-Fleming, T. S.	FL (B)	1. 3.42
63212	Sington, A. J.	FO (ASD)	4. 4.42
111367	Sinkinson, A. P. LeM. [20]	PO (ASD)	7. 1.42
122184	—— A. T.	APO (Tr)	23. 1.42
79607	Sinner, S. A.	FL (ASD)	1. 6.42
63744	Sinnette, J. L.	FL (M)	1. 4.42
124057	Sinnott, J. J.	APO (Tr)	25. 3.42
119279	Sinton, A. B.	PO	14. 2.42
116878	Sippé, S. V.	APO (Tr)	15. 1.42
336663	Sippetts, W.	WO	14. 3.39
48359	Sirett, C. A.	FO (Q)	23.12.41
39008	Sisley, A. F. M.	Wg. Cr.	1. 6.42
3493	—— I. M.	ASO (WAAF)	13.10.41
4505	Sisman, J. I.	ASO (WAAC)	29. 4.42
78424	Sissmore, H. B.	FL (E)	1. 6.42
37894	Sisson, B. A.	SL	1.12.41
32112	—— J. C. 11*a*]	Wg. Cr.	1. 3.41
1546	Sissons, A.	SO (WAAF)	1. 3.42
120743	—— K. N. R.	PO	30. 3.42
68630	Sitch, J. E.	APO (Tr)	2. 5.41
108474	Sitwell, I. W. H.	PO (ASD)	9. 8.41
46720	—— S. T.	PO	1.10.41
	Sivier, R. B. B.	PO	2. 9.39
113467	Sivyer, F. G.	PO (A)	6. 2.42
64424	Sizer, J. de C.	APO (Tr)	1. 2.41
40758	—— W. M.	FL	3. 9.41
102784	Skan, L. E.	PO (ASD)	8.10.41
03060	Skeate, W. A.	FL	1. 4.18
103994	Skeates, G. C.	PO (ASD)	9.10.41
	Skeats, T. G.	GC	1.11.38

Personal No.	Name.	Rank.	Seniority.
75386	Skeet, J. G.	Wg. Cr. (M)	1. 6.41
89003	—— K. J.	FO (ASD)	14.12.41
39800	—— M. R.	SL	1. 3.42
116829	Skeet-Smith, D. C.	PO	13. 1.42
75969	Skeffington, W. M.	FO (ASD)	1. 1.41
84428	Skegg, D. G.	FO (ASD)	16. 8.41
41534	Skehill, H. A. T.	FL	3. 9.41
81108	Skelding, D.	FO (ASD)	15. 1.41
100824	Skeldon, J. M.	APO (Tr)	31. 3.41
102014	Skelland, S.	APO (Tr)	24. 6.41
81785	Skelley, R. E.	FO (T) (s)	10. 2.42
19004	Skellon, J. T. C.	FO (ASD)	10. 1.42
41806	—— R. C.	FL	19. 1.42
108003	Skelly, H. J.	PO	13. 9.41
120172	—— J. S.	PO (G)	7. 4.42
43849	Skelton, A. E.	FO (O)	30. 5.41
564369	—— A. F.	WO	1.10.41
84429	—— A. J. L. [12b]	FO (ASD)	7. 5.41
68525	—— A. N.	APO (Tr)	7. 4.41
65054	—— E.	FO (ASD)	12. 3.42
106675	—— F. S.	PO (O)	20. 9.41
90796	—— G.	SL (ASD)	1.12.41
29147	—— G. F. A.	FL	1. 2.40
83393	—— J. C.	FO (T) (e)	21.12.41
74314	—— J. R.	FL (A)	22. 4.41
5670	—— M.	S (PMNS)	24.11.41
4097	—— R.	ASO (WAAF)	1.12.41
25050	—— R. E. S.	Wg. Cr.	1. 9.41
46804	—— T.	PO (R)	10.12.41
121173	—— W.	APO (Tr)	29. 2.42
45435	—— W. A.	FO	8. 3.42
2684	Skemp, B. A.	ASO (WAAF)	18. 8.41
88633	Skene, A.	FO (M)	26.11.40
39831	—— D. C.	SL	1. 3.42
	—— S. G. S.	FL (ASD)	17.10.40
74756	Skepper, E. D.	FL (ASD)	6. 4.41
61385	Skerrett-Rogers, C. M.	FO (ASD)	21. 2.42
510484	Skerlington, A. H. E.	WO	1. 1.42
82792	Sketch, H. J.	FO (ASD)	2. 7.41
122325	Skett, H. T.	PO	6. 5.42
	Skevington, A. M. [10b]	—	—
108201	Skewes, J. E.	APO (Tr)	22. 7.41
39423	Skey, L. W.	SL	1.12.41
78588	—— P. H.	FO (ASD)	26. 3.41
105001	Skidmore, D. E.	FO (D)	15. 8.41
68009	—— F.	APO (Tr)	17. 4.41
1283	—— W.	SO (WAAF)	1. 6.42
100778	Skiff, S. H.	PO (ASD)	4. 9.41
63869	Skilbeck, D.	FO (ASD)	20. 1.42
105963	—— O.	PO (ASD)	5.11.41
66345	Skillicorn, J.	APO (Tr)	1. 4.41
80366	—— N. K.	PO (G)	7. 2.42
85535	Skilling, T. G.	FO (E)	25.11.41
45541	Skillings, D. H. A.	FO (G)	17. 4.42
104825	Skillington, J. W. [159]	PO (ASD)	15.10.41
84352	Skilliter, W. M.	FO (ASD)	26. 6.41
62250	Skillman, D. W.	FO	23.12.41
45859	Skingsley, A. W.	PO (T) (e)	6. 8.41
111459	Skinner, A. A.	PO (A)	16. 1.42
	—— A. C. [21]	—	—
72940	—— A. E. L.	FL	15. 2.41
46808	—— A. P.	PO	30. 9.41
40435	—— A. R.	SL	1. 6.42
2193	—— B. D.	ASO (WAAF)	30. 6.41
44285	—— B. J.	FL (ASD)	17. 5.41
552	—— B. N. V.	SO (WAAF)	1. 12.41
90225	Skinner, C. D. E.	SL	1.12.41
29148	—— C. G. [25]	Wg. Cr.	1. 3.41
111305	—— C. W.	APO (Tr)	27. 9.41
72372	—— D.	SL (M)	1. 6.42
83265	—— D. H.	FO (ASD)	4. 8.41
42655	—— D. L.	FO	20. 4.42
45145	—— E.	FO (ASD)	8. 1.41
108765	—— E. C.	PO (ASD)	10.12.41
60472	—— E. G. F.	FL (M)	17. 1.42
109794	—— E. H.	APO (Tr)	14. 8.41
106987	—— F. E.	PO (ASD)	19.11.41
560714	—— F. W.	WO	1.11.40
357501	—— H. D.	WO	1. 1.41
124028	—— H. J.	APO (Tr)	28. 1.42
70837	—— H. W. C.	FO (RAFO)	9. 5.39
81786	—— J.	PO (T) (s)	5. 7.40
	—— J. A. [25b]	—	—
79195	—— J. A. G.	FO (G)	13. 5.41
74884	—— J. H. S. A.	FL (ASD)	1. 9.39
104577	—— J. S.	PO (O)	23. 8.41
108951	—— J. W. S.	PO	11.10.41
85652	—— L. H.	FO	27. 8.41
110849	—— L. J.	PO	22.10.41
553	—— M. I. D.	SO (WAAF)	1.12.41
33286	—— M. P.	FL (AAF)	14. 6.39
118084	—— N. E.	PO (G)	5. 1.42
65817	—— R. F.	APO (Tr)	24. 4.41
	—— R. O.	WC (ASD)	1. 6.42
73826	—— R. W. K.	FL (ASD)	1.12.41
73398	—— W. A.	PO (ASD)	9. 9.39
120450	—— S. E.	PO (G)	13. 4.42
90210	—— S. H.	Wg. Cr.	1. 6.42
773	—— S. M.	ASO (WAAF)	29. 6.40
104502	—— T. B.	PO	9. 8.41
69817	—— T. C.	APO (Tr)	1. 5.41
77759	—— T. G.	FO (ASD)	3.10.40
73398	—— W. A.	FO (ASD)	9. 9.39
40062	—— W. B.	FL	3. 9.40
109658	—— W. H. A.	PO (ASD)	17.12.41
68722	—— W. M.	PO	17. 5.41
111425	Skipper, A. V.	PO (ASD) (mt)	7. 1.42
78425	—— C. B.	FL (E)	1. 6.42
63213	—— R.	PO (ASD)	4. 4.41
355974	—— R. L.	WO	1. 1.41
82194	Skipwith, Gd'E. T.	FO (G)	29.11.41
108845	Skirrow, E. W.	PO	2.10.41
121377	Skitch, R. E.	PO	30. 1.42
4438	Skittery, J. M.	ASO (WAAF)	15. 4.42
61081	Sklan, L.	FO (ASD)	20. 1.42
68186	Skone, A. R.	FO	29. 5.42
2351	Skoulding, E. A.	ASO (WAAF)	14. 7.41
	—— F. A. [23b]	GC (E)	1. 6.41
4083	Skoyles, A. F. M.	ASO (WAAF)	24.11.41
120486	Skrender, J. B.	PO	20. 3.42
68540	Skrine, H. J.	APO (Tr)	9. 4.41
46611	Skutelnek, J.	PO (T) (e)	10. 1.42
105160	Skynner, A. C. R.	PO	17. 9.41
119310	Skyrme, R. D.	PO (O)	7. 2.42
68382	Slack, A. E.	APO (Tr)	8. 3.41
47457	—— C. A. B.	PO	29.11.41
590681	—— N. L.	WO	1. 2.42
90625	—— N. W.	FL (B)	1. 3.42
112428	—— T. A. H.	PO	16. 9.41
114941	—— W.	PO (T) (s)	27.12.41
104227	—— W. R. B.	FO (D)	25. 7.41
2489	Slade, B. A.	ASO (WAAF)	4. 8.41
74039	—— C. G. [21a]	FL (ASD) (en)	4. 9.40
46244	—— D. I.	PO (ASD)	25. 9.41
80312	—— D. W.	PO (E)	14. 1.42

Personal No.	Name.	Rank.	Seniority.
352855	Slade, E.	WO	1. 4.40
121159	—— E. A.	APO (Tr)	10. 2.42
83823	—— E. B.	FO (ASD)	7. 7.41
70628	—— E. M. H.	SL	1.12.41
79699	—— E. W.	FL (ASD)	1.10.40
43416	—— F. B.	FL	1. 4.42
	—— H. C. [17]	—	—
121451	—— I. C. B.	PO	1. 5.42
27166	—— J. D. H.	SL	1. 3.41
66506	—— J. E.	PO	10. 2.41
101518	—— J. W.	PO	17. 7.41
530635	—— P. M.	WO	1.12.41
47428	—— R.	PO (T) (a)	28. 8.41
34131	—— R. G.	Wg. Cr.	1. 9.41
103597	—— R. H. L.	PO	16. 8.41
81277	—— W. C.	FO (ASD)	4. 2.41
102578	Sladen, A. I.	PO	12. 7.41
	Slader, B.	S (PMNS)	24. 7.40
83412	Slagg, J. E. C.	FO (ASD)	1. 8.41
113605	Slann, R. A.	PO (ASD)	12. 2.42
47245	Slaney, C. H.	FO (T) (s)	4. 4.42
45408	—— E. G.	FO (ASD)	1. 5.41
115060	—— J. S.	PO	13. 1.42
74803	—— L. E.	FL (D)	22. 9.40
186746	—— W. H.	WO	1. 2.22
86875	Slater, A. D.	FO (ASD)	11.10.41
	—— A. E. [24]	—	—
69660	—— A. L.	APO (Tr)	1. 2.41
46328	—— A. N.	PO (ASD)	5. 6.41
73399	—— Alec W.	FL (T) (s)	1.12.41
73827	—— Alfred W.	FL (ASD)	21. 7.41
64497	—— C. H.	APO (Tr)	5. 4.41
21036	—— E. A.	Wg. Cr. (E)	1. 1.40
109749	—— F. E.	PO (R)	17.12.41
66579	—— F. M.	FO	11. 5.42
	—— G. B. S.	FL	—
513670	—— H.	WO	1. 9.41
62155	—— H. A.	APO (Tr)	1. 2.41
66419	—— H. B.	APO (Tr)	5. 5.41
348546	—— H. J.	WO	1. 2.40
116273	—— James	APO (Tr)	17.12.41
47076	—— John	PO (O)	17.10.41
39807	—— J. A.	SL	1.12.41
	—— J. C. C.	GC	1. 6.42
108503	—— J. E.	APO (E)	10.10.41
13164	—— J. H.	FO (*ret*)	1.10.19
101862	—— J. Henry	APO (Tr)	24. 3.41
357867	—— J. Herbert	WO	1.10.40
33174	—— J. Hogarth	Wg. Cr.	1.12.41
79990	—— J. K.	FO (E)	1. 3.41
72373	—— J. Robert	SL (E)	1. 3.42
69756	—— J. Russell	APO (Tr)	11. 4.41
103995	—— J. V.	PO (ASD)	9.10.41
37330	—— K.	Wg. Cr.	1. 6.42
89238	—— K. A. W.	FO (E)	7. 3.42
	—— L. [12*a*]	—	—
62337	—— M. J. M.	FO	9. 3.42
	—— *Miss* N. [21]	—	—
67974	—— P. F.	APO (Tr)	9. 4.41
65818	—— R.	APO (Tr)	24. 4.41
563395	—— R. L.	WO	1.10.41
117376	—— S.	FO (D)	—
80657	—— Wm.	FO (ASD)	18. 5.41
114411	—— Wm.	PO (ASD)	19. 2.42
86043	Slatter, C. W.	FO (T) (e)	14. 5.42
87660	—— J. F.	FO	2.11.41
43293	—— J. O.	FO	27. 7.41
89815	—— J. P. S.	FO	15.12.41
	—— L. H.	AC	1. 1.40
20044	Slattery, M. S.	Wg. Cr.	—
42897	—— I. A.	APO	23.10.39
115970	—— J. M.	FO (M)	16. 1.42
510840	—— W.	WO	1. 1.42
115766	Slaughter, G. H. W.	PO	12. 9.41
121378	—— H. G.	PO (O)	5. 1.42
42898	—— I. A.	FL	18. 5.42
61916	—— *Rev.* N. M.	SL (Ch)	4. 3.41
73995	—— S. W. [16]	FL (ASD)	1. 6.42
101718	Slay, R. A.	PO (ASD) (mt)	18. 9.41
77560	Slaytor, M. H. C.	FL (ASD)	1. 6.42
	Sleap, L. A. E. [8*a*]	—	—
77593	Sledge, S. K.	FL (M)	13. 2.40
25107	Slee, C. E.	Wg. Cr.	1. 6.42
81728	—— E. R.	FL (ASD)	1. 3.42
32021	—— L. C.	Wg. Cr.	1. 9.41
83325	—— M. J.	FO (R)	1. 6.41
103996	—— R. C.	PO (ASD)	9.10.41
354416	Sleeman, F. T. D.	WO	1. 7.40
73400	—— R. P.	FO (ASD)	7. 9.39
89329	Sleep, D. M.	FO	24.11.41
61824	—— H. W.	APO (Tr)	9. 3.41
104434	—— R. M.	PO	10. 8.41
590371	—— W. G.	WO	1. 6.41
65819	Slegg, W. B.	APO (Tr)	24. 4.41
45909	Sleigh, A. C.	PO (T) (a)	20. 5.41
10148	—— H.	SL (E)	1. 6.40
68648	—— J. C.	APO (Tr)	12. 5.41
105957	—— J. R. H.	PO (ASD)	5.11.41
37833	—— R. H.	SL	1.12.41
84541	—— T. W.	FO (ASD)	31. 8.41
67177	Sleight, D. R. L.	FO (ASD)	16. 5.42
114942	—— Peter	PO	12.12.41
123017	—— Peter	PO	30. 1.42
116624	—— Robert	APO (T) (s)	27.11.41
	Sleightholme, C. H. [155]	EO PO (ASD)	3. 9.39
835	Slessor, F. M.	ASO (WAAF)	13. 7.40
	—— J. C. [10]	AVM	10. 1.41
106958	—— J. R.	FO (M)	19. 9.41
85153	—— V. O.	FO (ASD)	9. 9.41
122316	—— G. V.	PO (G)	1. 5.42
82112	Sligh, N. A. [26]	FO (ASD)	1. 5.41
121221	Sligo, F. F.	FO (M)	22. 5.42
66383	Slimming, H. N.	APO (Tr)	18. 4.41
3984	Slimmon, L. A.	ASO (WAAF)	17.11.41
64635	Slingsby, H. C.	APO (Tr)	18. 4.41
79991	Slingsby-Fahn, K.	FO (E)	1. 3.41
79185	Slinn, E. L.	FO (O)	5. 5.41
83589	—— W. A.	FO (E)	27. 9.41
119311	Slip, B. G.	PO	14. 2.42
115768	Slipper, A. W.	PO (O)	13. 9.41
31295	Sloan, A.	FL (E)	1. 6.41
2749	—— A. G. D.	ASO	9. 9.41
32031	—— D.	SL	3. 9.41
60990	—— D. R.	FL (M)	7. 2.42
100075	—— F. D. M.	PO	1. 7.41
82355	—— J. L.	FO (T) (e)	25.11.41
66480	—— R. D.	FO (M)	2. 5.41
89812	—— R. W.	PO	3.12.40
81787	—— S. W. G.	FL (ASD)	12. 7.41
16119	—— W. J. P.	FL (T) (s) FO (*ret*)	27. 4.41 19. 6.25
	Sloane, J. J. [8*a*]	—	—
42269	—— W. R.	FL	9.12.41
88295	Slocock, O. C. A.	FO (ASD)	15.11.41
87511	—— W. E. M.	FO (ASD)	16.10.41
40323	Slocombe, A. E.	SL	1. 6.42
18109	—— P.	GC (T) (e)	1. 6.42
31296	Slogrove, A. P. H.	SL (E)	1. 6.42
123018	Sloman, A. E.	PO	14. 3.42
112249	Sloog, M.	PO	29.11.41
125251	Sloss, J. L.	APO (Tr)	31. 3.42

Personal No.	Name.	Rank.	Seniority.
67178	Slot, J. H. M.	PO (ASD)	16. 5.41
65774	Slow, F. L. W.	APO (Tr)	17. 3.41
67701	Sluggett, C. E.	PO	1. 6.41
48560	Sluman, T. W.	APO (T) (e)	4. 3.42
104200	Sluming, C. R	FO (M)	25. 7.41
46091	Sly, E. F.	PO	28. 6.41
	Small, A. R.	PO (R)	9.10.41
72286	—— F. A. H.	SL (E)	1. 6.42
67179	—— H. F.	PO (ASD)	16. 5.41
109725	—— J. E.	APO (T) (s)	17.10.41
2058	—— W. J.	SL	1. 6.39
84691	Smaile, R. J.	FO	18. 8.41
114943	Smailes, B. L.	PO (ASD)	28. 2.42
2638	—— D. C.	ASO (WAAF)	11. 8.41
357484	—— R. W.	WO	1. 9.41
157705	Smaje, C.	WO	1. 2.40
111683	Smale, A. G. E.	PO (ASD)	24.11.41
103997	—— A. R.	PO (ASD)	9.10.41
109045	—— P. D.	PO (G)	3.10.41
64135	Smale, Edwards W. G.	APO (Tr)	23. 3.41
39764	Smales, K. P.	SL	1.12.41
63334	Small, C. L.	APO (Tr)	2. 4.41
63445	—— C. N.	PO	3. 4.41
79143	—— D. L.	FL	15. 2.42
88825	—— H. A. D.	FL (M)	6.12.40
102244	—— H. C.	PO (E)	4.10.41
40858	—— I. B.	FL	3. 9.41
80149	—— J.	PO	9. 7.41
511988	—— Jack	WO	1. 2.42
41876	—— K. D.	FL	21.10.41
82997	—— L. E.	FO (G)	26. 8.41
85515	—— L. P. D.	FO (E)	25.11.41
60352	—— R.	PO (T) (s)	4.10.40
105590	—— R. A.	PO (ASD)	30.10.41
79604	—— W.	FL (ASD	6. 6.40
74562	Smalley, A. G.	FL (ASD)	21. 7.41
75462	—— J. B.	FL (ASD)	1. 9.39
39345	—— J. R. T.	FL	3. 9.40
69323	—— S. H.	APO (Tr)	19. 5.41
43789	—— W. W.	FO (T) (e)	9. 5.40
88043	Smallman, A. P.	FO	7.11.41
70931	—— B. S.	FL	3. 9.40
78138	—— S. C.	FL (B)	1. 3.42
60232	Smallman-Tew, K.	FO (ASD)	17. 1.42
119145	—— F. N.	PO	28. 2.42
90813	Smallthwaite, N. J.	FL (B)	1. 9.40
85587	Smallwood, A.	FO (A)	2.11.41
61723	—— A. McN.	APO (Tr)	27. 2.41
68966	—— A. R.	PO (ASD)	20. 8.41
40645	—— D. G.	FL	17. 7.41
108035	—— D. J.	PO (G)	3. 8.41
	—— E. M.	S (PMNS)	1. 8.41
513718	—— H. K.	WO	1. 9.41
106945	—— N.	PO (G)	16. 8.41
	—— O. D.	GC (B)	1. 9.40
119017	—— O. P.	PO	21. 1.42
116821	—— S. F.	PO (ASD)	4. 4.42
361742	—— S. J.	WO	1. 9.41
124	Smardon, K. M.	SO (WAAF)	5. 5.41
48111	Smaridge, R. E.	PO (G)	8. 1.42
47061	Smart, Alexander	FO (ASD)	24. 6.41
111053	—— Allan	APO (Tr)	16. 9.41
107117	—— A. L.	APO (Tr)	16. 8.41
100891	—— B. A.	APO (Tr)	16. 5.41
46139	—— C. F. [25*a* (iii)]	FO (T) (a)	17. 3.41
87312	—— C. G. G.	FO (A)	14.12.41
90406	—— E. J.	FL (ASD)	29. 7.40
2465	—— E. M.	ASO (WAAF)	4. 8.41
332035	—— F. P.	WO	1. 2.42
351356	—— Fredk. Wm.	WO	1. 4.41
105967	—— Fredk. Wm.	PO (R)	5.11.41
72941	Smart, G.	FL (ASD) (mt)	7.11.40
4708	—— G. I.	ASO (WAAF)	27. 5.42
114056	—— G. T.	PO (ASD)	12. 2.42
105831	—— G. W.	PO (E)	14.11.41
	—— H. G. [154]	AC	1. 4.39
88634	—— J. A. H.	FL (M)	26.11.41
119386	—— J. McL.	APO (Tr)	2. 1.42
68678	—— J. H.	FL (M)	3. 6.42
112534	—— K. F.	PO (O)	29.11.41
100335	—— K. J.	APO (Tr)	6. 5.41
111863	—— L. F.	APO (Tr)	14. 8.41
123019	—— N.	PO	14. 3.42
112463	—— R. A.	FO (M)	28.11.41
61762	—— R. C.	APO (Tr)	4. 3.41
79992	—— R. G.	FO (E)	24. 7.41
110490	—— R. H. W.	PO (ASD)	31.12.41
117511	—— Rae R.	PO	7. 1.42
118307	—— Ronald R.	PO (R)	24.12.41
111885	—— S. H.	APO (Tr)	1.10.41
40324	—— T.	FL	27. 6.41
107673	—— T. R.	PO (ASD)	3.12.41
64517	—— W. E.	APO (Tr)	11. 4.41
48268	—— W. E. J.	PO	20. 3.42
103998	—— W. L.	PO (ASD)	9.10.41
114495	Smartt, C. G. F.	APO (Tr)	19.12.41
	—— F. N. B.	Wg. Cr. (M)	26. 7.41
61705	Smeall, J. L.	APO (Tr)	14. 2.41
88182	Smeaton, W. G.	FL (M)	15.11.41
101964	—— W. R. S.	APO (Tr)	9. 6.41
37695	Smeddle, H. L.	SL	25.10.41
85431	Smedley-Aston E. M.	FO (ASD	13. 8.41
348657	Smee, A. F.	WO	1. 5.40
509394	—— C. F.	WO	1. 5.41
68255	—— W. F. B.	PO (ASD)	6. 6.41
45693	Smeed, B. A. S.	FO (T) (e)	17. 3.41
68548	Smees, G. W.	APO (Tr)	10. 4.41
122626	Smeeton, R. M.	APO (Tr)	10. 3.42
	Smellie, A. Y. [8]	—	—
332490	—— R. W.	WO	1. 7.40
68679	Smerdon, A. C.	FO (M)	3. 6.41
111014	—— D. W.	APO (E)	7.11.41
69228	Smetham, A. J.	APO (Tr)	1. 5.41
85897	—— H. H.	FO (ASD)	3. 5.41
04217	—— S. J.	Wg. Cr.	1. 4.39
73401	Smetham-Jones, E. J.	SL (ASD) (en)	23. 7.42
85588	Smethurst, C. W.	FO (A)	2.11.41
108981	—— E. R. B.	PO (T) (s)	28. 2.42
84633	—— H. J.	FO (A)	11.10.41
66496	—— H. W.	FO	15. 5.42
66217	Smetten, E. G.	APO (Tr)	28. 2.41
4401	Smiles, A. D.	ASO (WAAF)	8. 4.42
103535	—— H. J. D.	PO	16. 8.41
85613	—— J. M.	FL (M)	17. 9.41
357272	—— L. P.	WO	1.10.40
79993	—— S. H.	FO (E)	24. 7.41
42156	Smiley, J. B.	FL	6.11.41
109285	Smillie, L. R.	PO (ASD)	17.12.41
75411	—— R. P.	SL (ASD)	1.12.41
120909	—— W.	FO (D)	15. 5.42
39576	Smissen, R. E.	FL	21. 3.41
	Smit, J. A. R.	FL (D)	29. 8.40
121167	Smith, Adam	APO (Tr)	6. 3.42
44241	—— Allen	FL (ASD)	22. 5.41
102999	—— Alan	PO	14. 8.41
348945	—— Alfred	WO	23.10.39
560435	—— Alfred	WO	1. 6.41
83900	—— Alfred	FO (T) (s)	10. 2.42
344784	—— Alfred	WO	1.12.40
111493	—— Alexander	PO	20. 9.41
118308	—— Andrew	PO (R)	24.12.41
81445	—— Arthur [12*c*]	FO (ASD)	1. 5.41

Personal No.	Name.	Rank.	Seniority.
62572	Smith, Arthur	APO (Tr)	21. 3.41
103999	—— Arthur	PO (ASD)	9.10.41
348912	—— Alexander	WO	1. 4.41
103451	—— Alexander	APO (Tr)	18. 7.41
100312	—— Arnold	PO (Tr)	30.10.41
120028	—— Arthur	PO	1. 4.42
103052	—— Alfred A.	PO	16. 8.41
69990	—— Alan A.	FO (M)	13. 6.41
65459	—— *Rev.* Arthur A.	SL (Ch)	8. 4.41
75188	—— Arthur B.	FL (ASD)	1. 9.39
43712	—— Alan B.	FL	8. 6.42
64917	—— Ambrose B.	FO	24. 4.42
73663	—— Adam C.	FL	3. 9.40
87958	—— Arthur C.	PO (ASD)	18.11.40
60262	—— A. Cooper	FO (A)	29. 3.42
15736	—— A. Davis	WO	1. 3.41
111962	—— A. Dorrien	PO	8.11.41
108766	—— A. D. S.	PO (ASD)	10.12.41
28064	—— A. Edmund	SL	1. 9.41
	—— A. Ernest	WO	5. 8.38
66278	—— A. Edmond	APO (Tr)	14. 3.41
116169	—— A. E. R.	APO (Tr)	18. 9.41
102854	—— A. F.	APO (M)	22. 5.41
87937	—— A. F. L.	FO (ASD)	1. 7.41
80895	—— Angus G.	FO (T) (e)	21. 1.42
44418	—— Alfred G.	FO	19. 8.41
11649	—— Alexander G.	PO	19.12.41
100157	—— Arthur H.	PO (ASD)	27. 8.41
11015	—— Alfred H.	WO	1. 9.41
	—— Albert Hugh	*Hon.* FL	31.10.41
108108	—— Albert Henry	PO (R)	10.12.41
119093	—— Albert Henry	APO (T) (e)	8.12.41
	—— *Dr.* A. H. [18*a*]	—	—
69338	—— A. H. D. A.	APO (Tr)	24. 5.41
357129	—— A. H. J.	WO	1. 7.40
343520	—— Alexander J.	WO	1.11.40
42657	—— A. Joseph	FL	13. 4.42
21352	—— A. James	FL (A)	1. 9.41
76139	—— Angus J.	FL (M)	15.11.40
65753	—— A. Joseph	APO (Tr)	28. 2.41
65395	—— Alec J.	APO (Tr)	28. 4.41
	—— A. J. M.	PO	21. 5.38
72280	—— Arthur Leslie	SL (E)	1. 3.42
65923	—— A. Llewellyn	APO (Tr)	1. 5.41
107290	—— A. Lancelot	PO (ASD)	26.11.41
513276	—— Alfred Leslie	WO	1. 9.41
108767	—— Arthur Leslie	PO (ASD) (mt)	10.12.41
37128	—— A. M.	Wg. Cr.	1. 3.42
62033	—— A. N.	FO (B)	18. 2.42
85877	—— A. P.	FO (ASD)	13. 4.41
104559	—— Alfred S.	PO	20. 8.41
109146	—— Alexander S.	PO (ASD)	20.12.41
48590	—— A. St. J. F.	PO (T) (S)	13.11.41
72724	—— Ambrose T.	FL (ASD)	1.12.41
61541	—— Adam T.	FO (ASD)	24. 2.42
104927	—— Alfred T.	PO (ASD)	22.10.41
87043	—— A. Victor	FO	19.10.41
122891	—— A. Vincent	APO (Tr)	2. 4.42
23166	—— A. Watson	SL (M)	1. 6.41
10052	—— A. Wm.	Wg. Cr. (E)	1. 1.37
88729	—— A. Walter	PO	23. 4.42
61136	—— A. Walton	PO (ASD)	24. 2.41
113497	—— A. Winston	PO (O)	24. 9.41
100162	—— A. Wyatt	PO (ASD)	27. 6.41
42365	—— Bernard	FL	6. 1.42
74563	—— Bernard	FL (ASD)	1. 3.42
117899	—— Bertie	PO (ASD)	4. 5.41
73402	—— Brian, A. [100]	EO FO (ASD)	— 8. 9.39
82455	—— Basil A.	FO (R)	22. 7.41

Personal No.	Name.	Rank.	Seniority.
87840	Smith, B. B.	FO (ASD)	8. 8.41
74564	—— B. Clive	FO (ASD)	26. 9.40
109873	—— B. Collis	APO (Tr)	10. 9.41
107335	—— B. Charles	APO (Tr)	11. 6.41
102134	—— B. G. H.	PO	23. 7.41
76125	—— B. L.	FL (A)	1. 3.42
117761	—— Bertram L.	PO (G)	1. 2.42
4699	—— Barbara-May	ASO (WAAF)	20. 5.42
1436	—— B. M.	ASO (WAAF)	30.11.40
121943	—— B. M.	PO (O)	16. 3.42
103067	—— Bernard O.	PO (T) (S)	18.11.41
69425	—— Bertram O.	PO	23. 4.41
111524	—— Bruce O.	PO (O)	22.10.41
3645	—— B. R.	ASO (WAAF)	20.10.41
47246	—— B. V.	PO (T) (S)	9.10.41
100512	—— B. W.	FO (N)	24. 6.41
79619	—— B. W. S.	FL (ASD)	1. 6.42
350100	—— C.	WO	1. 3.40
	—— C. [201]	—	—
62781	—— Cyril	FO (ASD)	23. 2.42
69556	—— Clifford	PO (ASD)	20. 6.41
65657	—— Chas.	FO (ASD)	2. 5.42
513015	—— C. Alfred	WO	1. 9.41
114835	—— C. Alfred	APO (Tr)	29.11.41
72195	—— C. Arthur	FL (E)	1.12.40
68256	—— C. Abbott	PO (ASD)	6. 6.41
111563	—— C. A. J.	PO	24.10.41
29118	—— C. Bernard	FO (B)	24. 6.41
61806	—— C. Bardell	APO (Tr)	8. 3.41
64081	—— C. Brabant	APO (Tr)	1. 2.41
105962	—— C. Benjamin	PO (ASD)	5.11.41
106027	—— C. D. A.	PO	3. 9.41
33287	—— C. D. S.	SL	1. 3.41
63659	—— C. E.	APO (Tr)	5. 4.41
567149	—— C. E. H.	WO	1.10.41
74228	—— C. F.	FL (ASD)	1. 3.42
563582	—— C. F.	WO	1. 7.41
47948	—— C. F.	APO (T) (e)	3.12.41
110275	—— C. F. G.	PO (T) (S)	18. 3.42
	—— C. G. [105]	AC (E)	1.11.38
23121	—— Carl H.	FL (M)(RAFO)	2.10.33
32069	—— Clarence H.	Wg. Cr. (T) (e)	1.12.40
75294	—— Chas. H. [13]	FL (ASD)	1. 3.42
84233	—— Cecil H.	PO (ASD)	26. 3.40
63976	—— C. Heap	PO (R)	9. 5.41
81451	—— Chas. J.	FO (ASD)	27. 4.41
100966	—— Cyril J.	PO (A)	13. 6.41
116070	—— C. Leslie	PO	25.11.41
82264	—— C. Love	FO (ASD)	28. 6.41
47808	—— C. Leslie	PO (O)	15.12.41
103299	—— C. O.	PO (E)	18. 9.41
113468	—— C. R.	PO (A)	6. 2.42
	—— C. R. [25]	—	—
101417	—— C. R. P.	PO (E)	19. 9.41
86876	—— Campbell, S.	FO (ASD)	3. 8.41
104000	—— Charles S.	PO (ASD)	9.10.41
108438	—— Christopher S.	PO (ASD)	10.12.41
513306	—— Clement S.	WO	1. 2.42
5694	—— C. S.	S (PMNS)	2. 1.42
100492	—— C. T.	FO (D)	24. 6.41
110016	—— Cyril T.	PO (R)	23. 9.41
79021	—— C. T. E.	FL (ASD)	23. 4.41
365316	—— Charles W.	WO	1.12.41
102662	—— Clifford W.	PO (B)	1.10.41
30154	—— C. W. B.	FO	22. 5.41
3289	—— *Miss* D. [1020]	—	—
44805	—— David	FL	13.11.41
119407	—— D.	PO (ASD)	12. 5.42
45139	—— David	FO (T) (e)	29.10.40
	—— D. [25*d*]	FL (CC)	3. 4.42
90292	—— David Anderson	SL (M)	1. 6.41
125208	—— Dennis A.	APO (Tr)	21. 2.42

Personal No.	Name.	Rank.	Seniority.
70630	Smith, Denis B.	FL (T) (e)	3. 9.40
108768	—— Douglas B.	PO (ASD)	10.12.41
43251	—— Donald C.	Wg. Cr.	1. 3.42
68224	—— Douglas C.	PO (ASD)	31. 5.41
78110	—— D. E.	FL (ASD)	1. 6.42
1048	—— D. F.	ASO (WAAF)	17. 8.40
40759	—— D. F. H.	FL	3. 9.41
23299	—— D. Gemmell	SL (M)	1. 3.42
107169	—— David Geo.	PO (ASD)	4.10.41
109281	—— Dennis Geo.	PO (ASD)	17.12.41
121379	—— D. G. J.	PO	8.11.41
48815	—— D. H.	PO	25. 4.42
70631	—— D. H. V.	FL	13. 9.41
36	—— D. I.	SO (WAAF)	1. 3.42
3851	—— D. J.	ASO (WAAF)	3.11.41
122928	—— D. J.	PO	1. 5.42
65233	—— D. J. D.	APO (Tr)	19. 4.41
117982	—— D. J. N.	FO (M)	20. 2.42
107954	—— *Rev.* D. L.	SL (Ch)	18.11.41
82175	—— D. L. R.	FO	6. 7.41
	—— D. M.	S (PMNS)	1. 4.41
84776	—— Denis M.	FO (ASD)	2. 9.41
100779	—— David M.	PO (ASD) (mt)	4. 9.41
1902	—— D. P. V.	ASO (WAAF)	5. 5.41
46938	—— Daniel R.	PO (ASD) (mt)	24.12.41
103300	—— Dudley R.	PO (E)	18. 9.41
102564	—— D. T.	PO	22. 6.41
116688	—— D. V.	PO (O)	16. 1.42
175220	—— D. W.	WO	1. 2.41
69991	—— D. Y. L.	FO (M)	13. 6.41
122256	—— Denis W.	APO (Tr)	16. 2.42
41483	—— D. W. Mack	FL	3. 9.41
11098	—— Edward	Wg. Cr. (A)	1.12.40
13036	—— Ernest	FL	11.12.40
48023	—— Ernest	PO (ASD)	10. 2.42
507834	—— Ernest	WO	1.11.40
117912	—— Eric	PO (ASD)	4. 1.42
	—— E. A. [22*b*]	—	—
122022	—— E. A.	PO	1. 5.42
45606	—— E. A. U.	FO	19. 4.42
78448	—— E. B.	FO (O)	7. 4.41
90340	—— E. B. B.	SL	1.12.41
87093	—— E. Cyril	FO (T) (s)	1.10.40
68257	—— E. Cuthbert	PO (ASD)	6. 6.41
107876	—— E. Chas.	PO (ASD)	3.12.41
68062	—— E. C. B.	APO (Tr)	13. 5.41
05160	—— E. C. W. S. [12*c*]	Wg. Cr. (T) (e)	1. 9.40
67687	—— Edwin D.	FO	29. 5.42
80631	—— Ernest D.	FO (T) (s)	17. 2.42
44693	—— E. E.	FO (ASD)	1. 4.41
47974	—— Edmund E.	APO (T) (e)	4.12.41
68401	—— Edgar E. F.	APO (Tr)	15. 3.41
21094	—— Edward F.	Wg. Cr. (E)	1. 9.40
47312	—— Edwin G.	PO	30. 8.41
101719	—— Ernest G.	PO (ASD)	18. 9.41
	—— E. G. [24*b*]	—	—
111988	—— E. Harcourt	PO	7.11.41
219058	—— Ernest Harold	WO	1.10.40
815224	—— Ernest Harry	WO	1. 9.41
2818	—— E. H.	ASO (WAAF)	8. 9.41
31025	—— Edwin J.	Wg. Cr. (E)	1. 9.41
105319	—— Edward J.	PO (E)	14.11.41
	—— Edward James	*Hon.* PO	11.12.41
104001	—— E. J. R. [23*a*]	PO (ASD)	9.10.41
77346	—— E. L.	FL	4. 2.42
	—— *Miss* E. L. [7]	—	—
400	—— E. L. E.	SO (WAAF)	1.12.41
79016	—— E. M.	FO (T) (s)	3. 9.40
	—— E. M.	S (PMNS)	24. 7.41
87079	—— E. P.	FO (B)	11.10.41
116260	—— E. R.	APO (Tr)	12.12.41

Personal No.	Name.	Rank.	Seniority.
72272	Smith, E. R. J. [23*a*]	SL (E)	1.12.41
90093	—— Edward S.	FL	3. 9.40
43811	—— Ernest S.	FO (ASD)	25. 4.41
121889	—— E. S.	APO (Tr)	18. 2.42
69557	—— E. Senior	PO (ASD)	20. 6.41
32253	—— E. Trenchard	Wg. Cr.	1. 6.41
72332	—— E. Thornton	FO	1. 4.40
251252	—— Ernest T.	WO	1. 6.40
82172	—— Eric V.	FO (O)	29. 6.41
327678	—— Ernest V.	WO	1. 6.40
60837	—— Ernest Wm.	FL (T) (s)	20. 4.41
114057	—— Ernest Wm.	PO (ASD)	12. 2.42
77754	—— E. W. H.	FO (ASD)	27. 2.41
84095	—— Frank	FO (ASD)	4. 7.41
103087	—— Frank	PO (ASD)	18. 8.41
111230	—— Frank	PO (R)	10.12.41
65820	—— F. Austin	APO (Tr)	24. 4.41
100390	—— F. Arnold	APO (Tr)	20. 5.41
11061	—— F. A. R.	Wg. Cr. (E)	1. 1.40
62395	—— F. C.	FO (ASD) (mt)	14. 3.42
114058	—— Frank C.	PO (O)	13.12.41
85589	—— F. C. C.	FO (A)	2.11.41
62907	—— F. D. P.	APO (ASD*)	26. 3.41
89050	—— F. E.	FL (D)	17.12.41
45890	—— Fredk. George	FL (E)	1. 6.42
	—— F. G. [8]	—	—
64636	—— Fredk. George	APO (Tr)	18. 4.41
107167	—— Frank G.	PO (ASD)	22. 9.41
29181	—— F. G. L.	SL	1. 1.40
108134	—— Francis H.	PO	1. 9.41
62456	—— Frederic H.	FO (ASD)	6. 3.42
124094	—— Frederick	APO (Tr)	21. 4.42
104479	—— Frederick H.	PO (O)	3. 8.41
46320	—— Fredk. James	FO (T) (e)	25. 2.41
72419	—— F. John	SL (E)	1. 6.42
89260	—— F. Joseph	FO (A)	25. 1.42
104002	—— Francis J.	PO (ASD)	9.10.41
48979	—— F. K.	FO (R)	16. 3.42
102606	—— F. L.	PO (O)	13. 7.41
67331	—— F. L. G.	APO (Tr)	3. 3.41
37613	—— Forgrave M.	SL	1. 9.41
2011	—— F. M.	ASO (WAAF)	2. 6.41
100242	—— Frank M.	APO (Tr)	13. 3.41
88577	—— F. P.	FO (ASD)	29.11.41
111368	—— F. T.	PO (ASD)	7. 1.42
79818	—— F. V.	FL (ASD)	15. 5.41
119957	—— Fredk. Walter	FL (R)	27.12.41
103053	—— Fredk. Wm.	PO	16. 8.41
72224	—— Fredk. Wm.	SL (E)	1. 3.42
41214	—— Fredk. Wm.	FL	3. 9.41
106295	—— Francis W	PO (E)	28.11.41
515973	—— F. H.	WO	1. 1.42
87793	—— F. W. C.	FO (ASD)	25.10.41
14230	—— F. W. G.	SL (M)	1. 9.41
123020	—— George	PO	30. 1.42
90630	—— George	FL (B)	1. 3.42
45626	—— George [22*b*]	FO (ASD)	20. 3.41
349736	—— George	WO	15. 5.40
47217	—— George	APO (T) (e)	3.11.41
72331	—— Graham A.	FL	5.10.40
100082	—— Geoffrey A.	PO	3. 7.41
117165	—— G. Albert	PO (T) (s)	16. 8.41
80759	—— G. Arthur	FO (E)	22. 7.41
102918	—— G. Aitken	APO (Tr)	26. 6.41
64082	—— G. Clifford	APO (Tr)	1. 2.41
102274	—— G. Cuthbertson	FO (M)	18. 7.41
64213	—— G. D.	PO (E)	27. 6.41
	—— G. D. S.	S (PMNS)	1. 4.41
81103	—— Granville E.	FO (ASD)	19. 6.41

Personal No.	Name.	Rank.	Seniority
505495	Smith, George E.	WO	1. 1.40
66547	—— Geoffrey F.	FO	6. 5.42
103218	—— George F.	PO (ASD)	8.10.41
122301	—— Godfrey, E.	PO (G)	1. 5.42
75358	—— *Rev.* G. F. D.	SL (Ch)	10.10.39
118955	—— G. G.	PO (R)	18.11.41
70632	—— G. Henry	FL	3. 9.39
39348	—— G. Howard	SL	1.12.41
357290	—— G. Harry	WO	1.10.40
100587	—— G. H. S.	PO	10. 6.41
3905	—— G. J.	ASO (WAAF)	10.11.41
73664	—— G. J. E.	FO (T) (a)	4.11.39
350730	—— G. L.	WO	1. 5.40
68790	—— G. M.	PO	15. 6.41
42900	—— G. M. R.	FO	18. 5.41
72008	—— Gordon P.	SL (M)	1. 6.41
09107	—— G. Stuart	SL (ASD)	1.12.41
43074	—— G. Seabrook	FL	1. 4.42
108543	—— Gavin S.	PO	13. 9.41
75987	—— G. Thornton	FL (Met)	28.11.39
84634	—— G. Thorley	FO (A)	19. 6.41
103247	—— Geo. Wm.	PO (ASD)	1.10.41
107674	—— Godfrey, W.	PO (ASD)	3.12.41
110015	—— Geo. Wm.	PO (ASD)	24. 9.41
104717	—— G. W. O.	PO (ASD)	25. 9.41
1227	—— H.	ASO (WAAF)	21. 9.40
61401	—— Hardman	FO (ASD)	22. 2.42
63989	—— Harold	PO (ASD)	24. 6.41
69922	—— Harold	APO (Tr)	23. 5.41
346698	—— Harold	WO	16. 9.37
514610	—— H. Anderson	WO	1. 3.41
102348	—— H. Arnold	APO (Tr)	1. 2.41
41622	—— H. A. G.	FL	3. 9.41
155579	—— Harry	WO	1. 4.40
100442	—— Harry B.	APO (Tr)	5. 6.41
108507	—— Harold B.	PO (E)	30.12.41
44824	—— Harold C.	FL	1. 4.42
350108	—— Harold J.	WO	15.11.41
104003	—— Harry J.	PO (ASD)	9.10.41
110277	—— Harvey J.	PO (T) (ee)	5. 1.42
112940	—— Harry V.	APO (Tr)	30. 8.41
111077	—— H. D.	APO (Tr)	—
73543	—— H. E.	FL (ASD)	1.12.41
31435	—— Henry	WO	1. 9.40
104330	—— Henry	APO (Tr)	1. 2.41
85047	—— Henry C.	FO (ASD)	1. 7.41
116625	—— H. F.	PO (ASD) (mc)	28. 3.42
35130	—— Herbert Wm.	SL (T) (s)	1.12.41
340929	—— Herbert Wm.	WO	1. 3.39
84234	—— H. H.	FO (ASD)	26. 8.41
350108	—— H. J.	WO	15.11.41
90554	—— H. J. E.	FL (ASD)	1.12.41
3601	—— H. K. M. J.	ASO (WAAF)	20.10.41
	—— H. L. [24c]	—	—
114412	—— H. Leonard	PO (ASD)	19. 2.42
116626	—— H. Leslie	PO (ASD)	12. 1.42
	—— H. N. C.	FO (ASD)	9. 3.42
83019	—— Horace J.	FL (ASD)	1. 6.42
100289	—— H. P.	APO (Tr)	21. 4.41
23353	—— H. P. R.	SL (M)	1.12.41
68583	—— H. R.	APO (Tr)	21. 4.41
4791	—— H. S.	ASO (WAAF)	1. 6.42
118602	—— H. Stanley	PO (O)	28. 3.42
41215	—— H. T.	FL	3. 9.41
	—— H. T. [5]	—	—
114059	—— H. T. K.	PO (ASD)	12. 2.41
89370	—— H. T. L.	PO	24.11.42
352951	—— Hubert M.	WO	1.12.39
86054	—— Hugh M.	FO (R)	24. 9.41
87730	—— Harold V.	FL (ASD)	18. 6.40
78016	—— H. Warwick	FL (ASD)	1. 6.42

Personal No.	Name.	Rank.	Seniority.
64140	Smith, H. Wright	APO (Tr)	30. 3.41
340929	—— H. W.	WO	1. 3.39
105591	—— H. Wm.	PO (ASD)	30.10.41
66772	—— I.	APO (Tr)	25. 3.41
104712	—— I. D.	PO (ASD)	1. 9.41
	—— I. H.	FL (RAAF)	—
	—— I. M.	S	1. 4.41
43048	—— I. S.	FO	13. 7.41
342120	—— Jack	WO	11. 3.38
590088	—— James	WO	15. 3.41
60108	—— John	FO	10. 1.42
352877	—— John	WO	1. 3.41
72374	—— Jack	SL (E)	1. 3.42
106402	—— Jack	PO (ASD)	29.10.41
33691	—— John	WO	1. 7.39
69739	—— John	APO (Tr)	7. 4.41
68612	—— John Arthur	APO (Tr)	28. 4.41
107190	—— John Arthur	PO (E)	12.12.41
	—— J. A. [6]	—	—
88145	—— J. A. H.	FO (ASD)	14. 1.42
48077	—— J. Alfred	FO (T) (a)	15. 7.41
85750	—— James	FO (ASD)	1. 5.41
107872	—— James	PO (ASD)	3.12.41
75856	—— James A.	SL (ASD)	1.12.41
125127	—— J. C.	APO (Tr)	5. 4.42
63733	—— James G.	FL (M)	1. 4.42
35097	—— James S.	SL (T) (s)	1. 9.41
60449	—— James S.	PO (ASD)	3. 2.41
111494	—— J. B.	PO	20. 9.41
117650	—— J. Caldwell	PO (O)	8.12.41
111173	—— J. Carlyle	APO (T) (s)	7.11.41
63467	—— J. Cecil	FO	8. 4.42
105955	—— J. C. L.	PO (ASD)	5.11.41
47247	—— J. D.	PO (T) (e)	2. 5.42
83964	—— J. Edwin	FL (M)	20. 8.41
113095	—— J. E. L.	PO	29.11.41
89538	—— J. Eric	PO (ASD)	6. 1.41
352055	—— J. Ernest	WO	15.11.41
45634	—— J. F.	FO	24. 4.42
120608	—— J. G.	PO	12. 9.41
81695	—— J. Hamilton	FO (ASD)	7.10.41
78024	—— J. Hastings	FO (ASD)	14. 3.41
65486	—— J. Henry	FO (N)	6. 4.41
107383	—— J. Henry	APO (Tr)	19. 8.41
115458	—— J. Henry Smith	APO (Tr)	3.10.41
90049	—— J. Higson	FL	3. 9.40
73828	—— J. H. M.	SL	1. 3.41
87794	—— J. Holmes	PO (T) (e)	25.10.40
69783	—— J. Humphrey	APO (Tr)	24. 4.41
100358	—— J. Hunter	APO (Tr)	12. 5.41
23352	—— J. I. M.	SL (M)	1.12.41
111691	—— J. K.	PO (ASD)	24.11.41
73403	—— J. Leslie	FL (ASD) EO	12. 7.40 —
519241	—— J. Lawrence	WO	1.10.41
89712	—— J. Lister	FO (T) (a)	6. 5.42
5748	—— J. M.	S (PMNS)	6. 3.42
60432	—— J. M.	FO (ASD)	28. 1.42
108268	—— J. McP.	APO (Tr)	11. 9.41
111896	—— John G.	APO (Tr)	7.10.41
352561	—— John Robert	WO	1. 3.40
60277	—— John Robert	FL (N)	21. 1.42
	—— J. R. P. [25c]	—	—
72725	—— Jack S.	FL (ASD)	7. 3.40
84481	—— John S.	FO (ASD)	26. 8.41
64637	—— Joseph	APO (Tr)	18. 4.41
104271	—— Joseph Wale	APO (Tr)	27. 5.41
83790	—— J. Scott	FO (ASD)	6. 7.41
117737	—— John Shields	APO (Tr)	25.11.41
62855	—— J. T.	APO (Tr)	1. 2.41
121951	—— J. Taber	PO (O)	1. 5.42
24155	—— J. Wm.	FL (D)	23. 9.39
506533	—— J. W.	WO	15. 3.41

Personal No.	Name.	Rank.	Seniority.
105093	Smith, J. Watson	APO (Tr)	27. 5.41
119312	—— J. W. S.	PO	25. 3.42
115521	—— K.	PO	6.12.41
	—— K.	S (PMNS)	31. 7.40
	—— K. A.	FL (E) (*ret*)	30. 6.20
3719	—— K. A.	ASO (WAAF)	27.10.41
36042	—— K. B. F.	Wg. Cr.	1.12.41
73404	—— Kenneth Chas.	FO (ASD)	7. 9.39
79124	—— Kenneth C. [15]	FL (ASD)	1. 6.42
23354	—— K. C. P.	SL (M)	1.12.41
31349	—— K. C. R.	FL (E)	1. 9.41
1808	—— *Miss* K. E. A. [1020]	—	—
72990	—— K. G. S.	FL	20. 1.42
80595	—— K. Mervyn	FO (T) (e)	24.11.41
89947	—— K. Miller	PO (ASD)	10. 1.41
3775	—— K. M.	ASO (WAAF)	1.10.41
104004	—— K. N.	PO (ASD)	9.10.41
4506	—— K. N. I.	ASO (WAAF)	29. 4.42
82499	—— K. S.	FO	25. 4.41
104005	—— K. W.	PO (ASD)	9.10.41
112250	—— Lawrence	PO (ASD)	17. 8.42
353136	—— Leonard	WO	1. 3.40
1003514	—— L.	WO	1. 4.42
	—— L. [25*e*]	—	—
114060	—— L. Arthur	PO	8.12.41
118956	—— L. Alfred	FO (R)	7. 2.42
365045	—— L. A. V.	WO	15. 5.40
87238	—— L. C.	PO (ASD)	22.10.40
76927	—— L. C. J.	FL (G)	26. 2.42
47123	—— Leslie E.	PO	12. 8.41
112251	—— Laurence E.	PO	17.10.41
101720	—— Leonard F.	PO (R)	18. 9.41
47637	—— Leslie, F.	PO (ASD)	5. 8.41
81947	—— L. George	FO (B)	25. 6.41
102090	—— Leonard G.	FO	23.11.41
66209	—— Leslie Geo.	APO (Tr)	20. 3.41
105137	—— Leslie Geo.	PO (ASD)	14. 1.42
119816	—— Lewis G.	PO	18. 2.42
117026	—— L. G. O.	PO (O)	6. 9.41
	—— L. G. R. [21]	—	—
82113	—— Lionel H.	FO (R)	18. 7.41
65956	—— Leslie H.	PO (A)	12. 7.41
124070	—— L. H.	APO (Tr)	31. 3.42
105592	—— L. Hamilton	PO (ASD)	30.10.41
114644	—— L. J.	PO (ASD)	28. 2.42
85057	—— L. K.	FO	19.10.41
123021	—— L. R.	PO (O)	20.12.41
106026	—— L. R. G.	PO	3. 9.41
77798	—— L. S.	FL (ASD)	1. 6.42
77703	—— L. T.	FO (ASD)	15. 2.41
	—— M.	S (PMNS)	1. 4.41
120892	—— M.	PO	6.12.41
70776	—— Michael A.	SL (T) (e)	1. 3.41
72029	—— M. Armstrong	FL	9. 1.41
88658	—— M. Arthur	FO	29.11.41
1579	—— Margaret A.	ASO (WAAF)	25. 1.41
4628	—— Muriel A.	ASO (WAAF)	13. 5.42
	—— M. A. S.	S (PMNS)	24.10.40
75720	—— M. B.	FL	1. 3.42
46861	—— M. D.	PO (T) (ee)	22.12.41
87633	—— M. J.	FO (T) (ee)	29. 9.41
107675	—— M. P.	PO (ASD)	3.12.41
16748	—— M. W. P.	PO	14. 4.42
43308	—— N. A.	FO (T) (s)	15. 2.40
102817	—— N. C.	APO (Tr)	27. 2.41
3526	—— N. E.	ASO (WAAF)	13.10.41
42682	—— N. F.	FL	6. 4.42
	—— N. H. [157]	—	—
	—— N. H.	SL (CC)	17. 4.42
42270	—— N. H. J.	FL	27.12.41
23015	—— N. I.	Wg. Cr. (M)	1. 7.39
107334	Smith, N. K.	APO (Tr)	10. 6.41
37916	—— N. L.	SL	1.12.41
590256	—— N. McL.	WO	1. 7.41
	—— N. P.	S (PMNS)	18. 9.40
90553	—— N. Ralph	SL (M)	2. 7.41
89704	—— N. Reginald	FO (ASD)	27.12.41
87893	—— N. S.	FO (ASD)	8.11.41
4002	—— N. V.	ASO (WAAF)	19.11.41
65822	—— O. I.	APO (Tr)	24. 4.41
118865	—— P. A.	APO (Tr)	18. 2.42
	—— P. A. V.	Class CC Sqn Ldr.	30. 4.42
102151	—— P. B.	PO	30. 7.41
36186	—— P. D.	FL	3. 9.41
	—— P. E. [21*a*]	—	—
62347	—— P. F.	PO	14. 3.41
123022	—— Peter F.	PO	14. 3.42
115076	—— Prior, F.	PO (G)	15. 1.42
79782	—— Philip G.	FO (T) (a)	28. 9.41
101721	—— Percival G.	PO (ASD)	18. 9.41
24156	—— P. H.	Wg. Cr.	1. 3.42
1675	—— P. H.	ASO (WAAF)	10. 3.41
104318	—— P. J.	APO (Tr)	29. 7.41
88026	—— P. N.	FO	2.11.41
104006	—— P. O.	PO (ASD)	9.10.41
106517	—— P. P.	PO (O)	3. 8.41
80760	—— P. P. G.	FO (E)	24. 7.41
45352	—— Philip R.	FO	18.12.41
67302	—— P. T.	APO (Tr)	15. 2.41
62314	—— P. W.	FO	9. 3.42
72942	—— P. Y. H.	FL (ASD)	7. 4.41
47035	—— Reuben	FO (T) (e)	7. 3.41
114497	—— Richard	APO (T) (a)	19.12.41
28059	—— Robert	SL	1.12.41
121867	—— Robert	APO (Tr)	8. 1.42
89948	—— Ronald	PO (T) (s)	10. 1.41
111007	—— Ronald	APO (Tr)	30. 9.41
122218	—— R. Arthur	APO (Tr)	11. 2.42
75724	—— R. Arnold	SL (ASD) / EO	25. 8.41 / —
82947	—— R. Archer	PO	28. 4.40
81045	—— R. A. D.	PO	2. 5.40
46120	—— R. A. H.	PO	3. 7.41
37871	—— Raymond B.	SL	1.12.41
105681	—— Richard B.	PO (ASD)	30.10.41
100832	—— R. C.	APO (Tr)	3. 4.41
116627	—— Reginald C.	APO (T) (s)	4. 2.42
122268	—— Richard	APO (Tr)	11. 3.42
68834	—— Robert C.	PO (T) (s)	25. 8.41
68834	—— Robert Christopher	APO (T) (s)	12. 6.41
112984	—— Richard C.	APO (Tr)	20.10.41
81528	—— R. C. K.	FO (ASD)	5. 4.41
63952	—— R. D. H.	FO (ASD)	18. 4.42
79640	—— Ronald Edward	FO (T) (s)	17. 2.42
47248	—— Ronald Edward	PO (T) (e)	8. 1.42
114945	—— Royston E.	PO	9.12.41
87037	—— R. E. S.	FO	19. 4.42
26191	—— R. F.	Wg. Cr.	1. 3.41
113469	—— R. F. L.	PO (A)	15. 2.42
90549	—— Ralph G.	SL (M)	1. 9.41
	—— Ross G.	PO (CC)	1.12.41
112402	—— Raymond G.	PO	25.11.41
118562	—— Roland G.	PO	27. 3.42
46773	—— R. G. K.	FO	1. 4.42
36161	—— R. Higson	SL	1.12.41
45681	—— R. Harvey	FO	16. 4.42
120727	—— R. Henry	PO	17. 4.42

Personal No.	Name.	Rank.	Seniority.
348059	Smith, R. H.	WO	15.10.41
561348	—— R. H.	WO	1. 4.41
	—— R. H. [7]	—	—
	—— R. H. F. [17]	PO	—
114498	—— R. H. F.	PO (ASD)	19. 2.42
62517	—— R. I.	APO (Tr)	1. 2.41
122244	—— R. I. W.	PO	7. 3.42
76291	—— R. Jennings	FL (D)	28.11.40
80761	—— R. John	FO (E)	21.12.40
578145	—— Robert J.	WO	1. 9.41
69488	—— R. J. V.	PO	24. 6.41
117833	—— R. K.	PO (A)	19.12.41
37129	—— Roddick L.	Wg. Cr.	1. 3.42
84202	—— Robert L.	PO (ASD)	22. 8.40
64680	—— R. L.	APO (Tr)	20. 4.41
73405	—— R. Leverington	EO / FO (ASD)	— / 10. 9.39
61009	—— R. M.	FO	29. 1.42
89438	—— Richard N.	FO (ASD)	12.12.41
37025	—— Ronald N.	Wg. Cr.	1.12.41
80375	—— R. O.	PO	29. 4.42
66564	—— R. P.	PO	11. 5.41
40952	—— Robert R.	FL	3. 9.41
85223	—— Redvers R.	FO	23. 9.41
114807	—— Raymond S.	APO (Tr)	8.11.41
78141	—— R. Redvers	FL (B)	1. 3.42
125056	—— Robert S.	APO (Tr)	21. 5.42
66669	—— Rowland, S.	PO (ASD)	13. 6.41
335812	—— R. T.	WO	1. 1.41
89088	—— R. V. D.	FO	23.11.41
42902	—— R. Winston	FO	1. 6.41
45984	—— R. Wm.	PO (G)	12. 6.41
111709	—— R. Wm.	PO	25. 9.41
114807	—— R. Wingfield	APO (Tr)	5.11.41
117009	—— R. W. B.	PO (O)	17. 1.42
119502	—— S. G.	PO	26. 3.42
117651	—— S. J. L.	PO	19.12.41
118423	—— S. J. M.	PO	13. 3.42
119958	—— S. L.	FO (E)	30. 1.42
47400	—— Samuel P.	PO	23.10.41
330606	—— Samuel Wm.	WO	11.11.39
63660	—— Samuel Wm.	APO (Tr)	5. 4.41
63270	—— Sydney	APO (Tr)	1. 2.41
121394	—— Sydney	PO (O)	29.12.41
	—— Sydney	GC (CC)	1. 2.42
84263	—— S. A.	FL (M)	27. 8.41
23057	—— S. B. S.	Wg. Cr. (M)	1. 6.42
	—— S. C. W.	SL (*ret*)	1. 3.20
2394	—— S. D.	ASO (WAAF)	19. 7.41
79994	—— Stanley E.	FO (E)	14. 7.41
116305	—— Sidney E.	PO (ASD)	12. 3.42
331121	—— S. F.	—	—
561371	—— S. G.	WO	1. 2.41
102314	—— S. J.	PO (ASD)	15. 7.41
63998	—— S. M.	PO (ASD)	17. 7.41
	—— S. N.	Hon. FL (ASD*)	27. 8.40
102839	—— S. P.	APO (Tr)	7. 5.41
118682	—— S. R.	PO (ASD) (mc)	1. 6.42
37053	—— S. R. R.	Wg. Cr.	1. 3.42
186836	—— S. S.	WO	1. 4.41
105960	—— Stanley	PO (ASD)	5.11.41
76244	—— Sydney	FL (B)	1. 3.42
	—— Sydney	GC (*ret*)	1. 7.29
63270	—— Sydney	APO (Tr)	1. 2.41
83793	—— Sydney	FO (ASD)	9.10.40
08118	—— Sydney	FL (RAFO)	30. 6.22
	—— Sydney W.	Wg. Cr. (CC)	21. 9.41
349966	—— S. W. E.	WO	1. 8.38
101995	—— S. R. N.	APO (Tr)	17. 6.41
46433	—— T.	FL (ASD) (en)	1. 3.42
510219	—— Thomas A.	WO	19.41

Personal No.	Name.	Rank.	Seniority.
100570	Smith, Tom A.	FO	17. 5.42
65604	—— T. Cochrane	PO (T) (e)	29.12.41
48398	—— T. Charles	APO (T) (e)	3. 9.41
116255	—— T. D.	APO (Tr)	11.12.41
114947	—— T. E.	PO (ASD)	28. 2.42
*370507	—— T. F.	WO	1. 7. 41
73406	—— T. F. W.	EO / FO (T) (a)	— / 8. 9.39
46347	—— T. G.	PO	16. 8.41
125029	—— T. G. H.	APO (Tr)	15. 4.42
106563	—— T. H.	PO (O)	23. 8.41
113603	—— T. J.	PO (ASD)	12. 2.42
39621	—— T. M. W.	FL	3. 9.40
109517	—— T. O.	PO (G)	27. 9.41
114946	—— Theodore S.	PO (T) (ee)	9. 4.42
79676	—— Travers S.	FO (T) (e)	20. 8.41
46565	—— T. S. C.	PO (T) (e)	21. 9.41
87493	—— T. V.	FO (T) (s)	24. 7.41
515387	—— T. W. J.	WO	15.11.41
4555	—— U. M.	ASO (WAAF)	6. 5.42
	—— V. E.	S (PMNS)	17. 7.41
117114	—— V. H.	PO (ASD)	17. 5.41
45208	—— Vernon R.	FO (O)	8. 1.42
	—— Vincent R.	GC (M)	1. 9.41
47668	—— V. V.	PO (O)	19. 1.42
66247	—— V. W.	APO (Tr)	6. 3.41
2750	—— V. W.	ASO (WAAF)	25. 8.41
13103	—— Wm.	Wg. Cr. (T) (s)	1. 9.40
43496	—— Walter	FO (T) (e)	14. 3.40
	—— W. [8]	—	—
518264	—— W.	WO	1. 2.42
354712	—— Walter	WO	1.11.40
355849	—— Walter	WO	1. 7.40
69212	—— Walter H.	APO (Tr)	29. 4.41
67704	—— Walter J.	PO	1. 6.41
109049	—— Walter Joseph	PO (ASD)	10.12.41
105959	—— Walter S.	PO (ASD)	5. 9.41
76391	—— Walter T.	FO (ASD)	24. 5.40
86900	—— Wilfred	FO (ASD)	12.10.41
64444	—— William	APO (Tr)	25. 2.41
122636	—— William	APO (Tr)	13. 3.42
40026	—— W. Alexander	FL	24.12.40
335614	—— W. Albert	WO	1. 4.41
63413	—— W. Arthur	FO	23.10.41
23184	—— W. A. H.	SL (D)	1. 7.41
125120	—— W. B.	APO (Tr)	31. 3.42
111069	—— W. B. S.	APO (Tr)	29. 9.41
48332	—— Wm. Chas.	FO (T) (s)	19. 8.41
104007	—— Wm. Chas	PO (ASD)	9.10.41
107151	—— W. D.	FO (M)	26. 9.41
115803	—— Wm. D.	PO (O)	5. 1.42
75706	—— W. D. A.	FO (T) (s)	21. 5.40
102889	—— W. Edward	APO (Tr)	11. 6.41
77870	—— W. Ewart	FO (ASD)	10. 3.41
348712	—— W. G.	WO	1. 4.41
106202	—— W. George	PO (A)	12. 7.41
112252	—— W. G. F.	PO (ASD)	10.11.41
85684	—— W. G. G. D.	FO	29. 9.41
115493	—— William H.	APO (Tr)	9.12.41
118830	—— William H.	APO (Tr)	2. 1.42
115522	—— Wm. Harold	PO (E)	25. 3.42
45471	—— W. H. H.	FO (T) (s)	1.10.41
48276	—— W. H. P.	FO (T) (a)	1.11.41
88845	—— W. Jefferson	FL (D)	6.12.41
39134	—— W. John	SL	1.12.41
74746	—— W. Joseph	FL (ASD)	1.12.41
113196	—— W. J. S. F.	PO (E)	20. 2.42
45189	—— W. J. T.	FO	28.10.41
74229	—— W. M.	FL (ASD)	1. 3.42
122288	—— W. N.	APO (Tr)	31. 3.42

Personal No.	Name.	Rank.	Seniority.
113246	Smith, W. P.	PO (E)	5. 2.42
44685	—— W. R.	FO (G)	28. 8.41
21341	—— Warren S.	FL (A)	1.11.41
109287	—— Wm. S.	PO (ASD)	17.12.41
107343	—— W. S. J.	APO (Tr)	3. 7.41
102565	—— W. Theodore Y.	PO	22. 6.41
106669	—— W. T.	PO (T) (s)	9. 3.42
121428	—— W. W. W.	PO (O)	1. 5.42
79522	Smith-Barry, R.	FO	22. 7.41
75536	Smith-Bingham, D. R.	FL (G)	18. 2.41
209	Smith-Carington, B. W.	SO (WAAF)	1. 2.42
63903	Smith-Granger, R. F.	FO (ASD)	11. 4.42
88380	Smith-Masters, *Rev.* H. A.	SL (Ch)	1.12.40
33288	Smith-Rewse, B. E. [12*c*]	Wg. Cr.	1. 3.42
29119	Smith-Ross, E. C.	FL (RAFO)	1. 4.36
78113	Smither, E. J. C.	FL (B)	1. 3.42
41484	—— G. B.	FL	3. 9.41
37742	—— G. V.	SL	1. 9.41
107932	Smitherman, E. J.	PO (G)	3.10.41
41750	Smithers, B. W.	FL	2.10.41
3392	Smithes, N. T.	ASO (WAAF)	6.10.41
82928	Smithies, H. W.	FL (M)	30. 7.41
44155	Smithson, D. K.	FO (T) (e)	16. 5.41
103441	—— G. A.	APO (Tr)	27. 6.41
10227	—— J. G.	Wg. Cr. (E)	1. 6.42
111460	—— L. R. W.	PO (A)	16. 1.42
46174	—— R.	PO	17. 7.41
85033	—— R. M. N.	FO (B)	24. 6.41
115087	—— T.	PO (T) (e)	26. 9.41
85516	Smithyes, E. S.	FO (E)	25.11.41
120870	Smithyman, W. R.	PO	21. 4.42
78677	Smitz, A. J.	FO (G)	4. 5.41
76440	Smouha, E. R.	FL (ASD)	1. 3.42
102533	Smulian, P. K.	PO	31. 7.41
566510	Smurthwaite, R.	WO	1.10.41
102504	Smye, J. R.	APO (Tr)	11. 7.41
	Smylie, G. F.	GC (T) (e)	1. 3.40
68733	—— R. C.	FO (O)	1.12.41
100177	Smyrk, W. J.	PO (ASD) (mt)	4. 9.41
107676	Smyth, A. G. C.	PO (ASD)	3.12.41
6137	—— A. J. M.	SL	1. 9.41
116452	—— C. F.	PO	20. 8.41
105125	—— C. S.	APO (Tr)	8. 8.41
101840	—— *Rev.* C. T.	SL (Ch)	15. 7.41
108170	—— D.	PO	11.10.41
119313	—— David	FO (ASD)	10. 2.42
	—— E.	S (PMNS)	8. 3.40
79825	—— E. J.	FO (ASD)	8. 6.41
109451	—— Eric J.	PO (E)	9. 1.42
3906	—— E. S.	ASO (WAAF)	10.11.41
41075	—— G. B.	FL	3. 9.41
86877	—— J.	FO (ASD)	7. 6.41
70635	—— J. Cavendish	FL	3. 9.40
14148	—— J. Coulter	Wg. Cr. (M)	1. 9.41
119314	—— J. F.	FO (M)	6. 3.42
66761	—— J. James	APO (Tr)	3. 3.41
590421	—— J. Joseph	WO	1. 5.41
37430	—— J. P. S.	SL	1. 9.41
	—— J. R.	—	—
118650	—— J. S.	PO (O)	7. 3.42
2301	—— O. A.	ASO (WAAF)	14. 7.41
103514	—— R. H.	PO	5. 8.41
86255	—— T. H.	PO (ASD)	18. 8.41
114948	—— T. J. N.	PO (ASD)	28. 2.42
24132	—— V. S. W.	SL	3. 9.41
	Smyth-Osborne, H. P.	Wg. Cr. (CC)	1. 9.41
		GC (*ret*)	1. 1.19
	Smyth-Pigott, J. R. W.	GC	1. 7.28
37563	Smythe, A. H.	SL	1. 9.41
09084	—— C. R.	Wg. Cr.	1. 3.39
37331	—— D. C.	SL	17.10.41
79196	—— D. M. A.	FO (G)	14. 5.41
27238	—— D. W. [25*a* (iii)]	Wg.Cr. (T) (e)	1.12.40
75055	—— F. J. F.	FL (ASD) (mt)	1. 3.42
116032	—— F. S. [8*b*]	FO (ASD)	15.12.41
47752	—— G.	PO	27. 1.42
115770	—— G. C.	PO	29. 1.42
40436	—— R. F.	FL	25. 7.41
17201	Smythies, F. P.	Wg. Cr.	1. 3.40
77329	Snagge, L. W. [19]	FL (ASD)	1. 6.42
78362	—— R. B. [16]	FL	1. 6.42
109769	Snaith, J.	APO (Tr)	28. 3.41
	—— L. S.	GC	1. 6.42
86725	Snalam, F. D.	FO	19.10.41
113608	Snape, B. R. R.	PO (ASD)	12. 2.42
105461	—— J. N.	PO	6.12.41
61695	—— L. J.	FO (ASD)	22.12.41
68318	—— M. H. D.	PO (ASD)	13. 8.41
31466	—— R. O. [25]	FL (E)	1.12.41
12272	—— W. G.	WO	12. 1.40
101370	—— W. R. C.	APO (Tr)	9. 6.41
29100	Snarey, G. N.	FL (RAFO)	27. 1.36
85839	Sneath, E. H.	FO (T) (s)	19. 5.42
101851	—— R.	APO (Tr)	1. 2.41
109078	Snedden, J. C.	PO	14. 6.41
67715	Sneezum, G. J.	PO	1. 6.41
1566	Snell, A. K.	SO (WAAF)	1. 6.42
119146	—— A. N.	PO	24. 1.42
82493	—— E. P. S.	FL (M)	23. 7.41
118957	—— F. H.	PO	17. 1.42
39349	—— F. W.	FL	19.12.40
108468	—— G. F. N.	PO (ASD)	13.10.41
355036	—— H. C.	WO	1. 1.41
107937	—— H. D.	PO (ASD)	14. 1.42
116761	—— J. V.	PO	19. 2.42
104008	—— P. F.	PO (ASD)	9.10.41
41485	—— V. R.	FL	3. 9.41
119990	—— W.	PO (ASD)	15. 6.42
85517	Snellgrove, C. B.	FO (E)	25.11.41
	Snelling, C. A. [25*b*]	—	—
109750	—— E. M.	PO (ASD)	17.12.41
47620	—— F. S.	PO (G)	2. 1.42
329007	—— H.	WO	1.12.39
27017	—— L. H.	Wg. Cr.	1. 6.42
109145	—— M. R. J.	FO (M)	17.10.41
76442	—— P.	SL (A)	1. 6.40
72304	—— T. H.	SL (E)	1. 3.42
106028	Sniders, E. S. A.	PO	3. 9.41
115971	Snipper, M.	FO (D)	23. 1.42
86485	Snoaden, P. B.	FO (ASD)	22. 9.41
111600	Snook, C. G.	PO (ASD)	14. 1.42
74230	—— C. W.	FL (ASD)	24. 9.40
	—— H. V. [100]	—	—
86529	—— J. W. G.	FO (ASD)	13. 4.41
	Snow, A. C.	FL	26. 8.39
2871	—— A. E. W.	ASO (WAAF)	1. 9.41
105968	—— A. H. N.	PO (ASD)	5.11.41
41076	—— A. J. D.	FL	3. 9.41
13096	—— C.	Wg. Cr.	1. 9.40
41878	—— E. A.	FL	27. 4.42
103023	—— J. M.	PO	19. 7.41
3393	—— L. J.	ASO (WAAF)	6.10.41
46570	—— L. W.	PO (T) (e)	10. 1.42
124036	—— R. J.	APO (Tr)	22. 2.42
62396	—— R. M.	FO (ASD)	14. 3.42
84678	—— W. G.	FO	10. 8.41

Personal No.	Name.	Rank.	Seniority.
39350	Snowball, M. A.	SL	1.12.41
	—— M. E.	S (PMNS)	1. 4.41
82912	Snowden, A. D.	FO (ASD)	2. 9.41
60714	—— B. K.	PO (E)	18. 4.41
101031	—— E. G.	PO	28. 6.41
118309	—— J. C.	PO (R)	24.12.41
45838	—— S. J. B.	FO (O)	21. 8.41
45611	—— W.	FO	9. 4.42
44110	Snowdon, H. J. K.	FO (ASD)	2. 6.41
117515	—— N.	PO	7. 1.42
355725	—— R. W.	WO	1. 6.40
333446	Snowing, E. E.	WO	1. 4.39
44037	Snowling, E. E.	FL (E)	1.12.41
45078	Soady, W. J.	FO (T) (a)	1. 7.41
111880	Soames, A. G.	APO (Tr)	27. 9.41
118096	—— G. G.	PO	10. 3.42
80080	—— W. B.	PO (ASD)	25. 4.41
64638	Soar, E. D.	APO (Tr)	18. 4.41
105832	—— R. D. S.	PO (E)	14.11.41
111675	Sockett, A. L.	PO (ASD)	17. 1.42
	Soden, F. O.	GC	1. 4.39
42903	—— J. F.	FO	2. 6.41
19122	Soflano, V. J. [16]	SL (Supp. List)	18. 4.41
69481	Soga, D. G.	PO	19. 6.41
109827	Solder, P. R.	APO (Tr)	12. 9.41
34519	Solis, F. T. [20*a*]	FL (ASD)	1. 6.42
121766	Solley, R.	FO (M)	29. 5.42
114612	Solon, W. L.	PO (ASD)	17.12.41
72381	Sollars, R. G.	FL	25. 1.42
46507	Sollis, A. G.	PO (T) (e)	14.11.41
110934	Sollom, H. W.	PO (ASD)	7. 1.42
74618	Solly, A. A.	FL (E)	1.12.41
89569	Solomon, D. A. [23*a*]	FO (E)	21. 3.42
	—— F. G. [7]	—	—
67223	—— J. D.	PO (ASD)	3. 6.42
100262	—— L. J.	APO (Tr)	3. 4.41
62036	Solomons, A.	FO (B)	7. 1.42
116679	Solon, P. G.	PO (G)	10. 2.42
18185	Soltau, V. W.	SL	3. 9.41
120609	Somer, A. F. S.	PO	7. 1.42
24075	Somerhough, A. G. C. [26]	SL (L)	17. 1.40
44321	Somers, G. M.	FO (T) (e)	14. 3.40
120092	—— J. N.	PO	2. 4.42
88578	—— N. E. E. de F.	FO (ASD)	29.11.41
75621	Somerset, W. F.	SL (ASD)	1.12.41
03068	Somerset-Leeke, A. FitzR. [25*a*(iii)]	SL	1. 1.26
48795	—— N. L. H.	PO	25. 4.42
110274	Somerton, K. W.	PO (T) (s)	18. 3.42
62759	Somervell, R. A.	FO (ASD)	21. 3.42
113696	Somerville A. D.	APO (Tr)	11.11.41
32113	—— D. M.	Wg. Cr.	1. 3.41
67541	—— E. W.	FL (M)	13. 5.42
108775	—— F.	PO (ASD)	10.12.41
107288	—— G. M.	APO (T) (s)	9. 8.41
84090	—— J. A. H. B.	FO (ASD)	2. 7.41
121393	—— J. C. W.	FO (M)	22. 5.42
116152	—— J. MacF. W.	PO	5. 2.42
77919	—— J. M.	FL	10. 3.42
41486	—— K. J.	FL	3. 9.41
670	—— M. S.	SO (WAAF)	1. 2.42
118910	—— P.	FO (M)	10. 4.41
117749	—— R. B.	APO (Tr)	18.12.41
108875	—— W. McN.	PO (ASD)	2. 7.41
	Somerville-Woodiwis, L. [20*a*]	GC (D)	1. 7.37
76543	—— L. B.	FL (D)	5.12.40
79819	Sommerfield, E. H.	EO (ASD)	7. 6.41
120521	Sommers, H. G.	PO	29. 4.42
122245	Sommerville, A. D.	PO	7. 3.42
107677	Songer, D. I.	PO (ASD)	3.12.41
	Songhurst, F. H.	SL (E) (*ret*)	30. 6.22
106951	Sonley, B. W.	PO (ASD)	19.11.41
2228	Sooby, B. E.	ASO (WAAF)	30. 6.41
40860	—— P. G.	FL	3. 9.41
73407	Soper, C. H. G.	EO FO (T) (s)	— 30. 8.39
46282	—— G. F.	PO (T) (e)	14.11.41
13035	—— H. J.	FL	24. 5.41
82895	—— H. J. T.	FO	22. 5.41
86103	—— J.	FO (T) (e)	2. 3.42
107321	—— L. V.	APO (Tr)	1. 2.41
23270	—— R. L.	SL (M)	1. 9.41
113292	—— R. O.	PO (E)	20. 2.42
109279	—— S.	PO (ASD)	17.12.41
33991	—— W.	WO	1. 1.39
102484	—— W. L.	APO (Tr)	1. 7.41
47587	Sopwith, A. G.	PO (O)	1.12.41
31304	—— E. M.	SL (E)	1. 6.42
117115	—— W.	PO (ASD)	21. 5.41
68135	Sorby, C. D. V.	PO	17. 5.41
32119	Sorel-Cameron, R.	Wg. Cr.	1. 3.41
89729	Soren, P. M.	FO (ASD)	15.12.41
60356	Sorley, G. M.	FO (ASD)	25. 4.41
	—— R. S. [10]	AC	1. 6.41
86515	Sorrell, E. A. [19*a*]	FO (ASD)	1. 5.41
48045	—— H. M.	PO (T) (e)	19. 2.42
108971	—— W. J.	PO (ASD)	17.12.41
46975	Sorrie, C. D.	PO (T) (e)	11. 2.42
29192	Sorsbie, M.	FO (RAFO)	5. 7.32
84508	Sothers, E. D.	FO (ASD)	29. 8.41
70636	Soundy, R. H.	FL	1. 8.41
119439	Soutar, E. D.	PO (O)	28. 3.42
65823	Souter, E. C.	—	—
107790	—— G. McD.	FO (D)	3.10.41
113699	—— J. A.	APO (Tr)	12.11.41
111868	—— L. M.	APO (Tr)	8. 9.41
68755	—— W. McD.	PO	25. 5.41
355925	South, L. E.	WO	1.12.41
47639	—— T. S.	PO (O)	13. 1.42
43075	Southall, A. W.	FL	1. 4.42
73909	—— J.	FL (ASD)	29. 1.41
119315	—— J. W.	PO	25. 3.42
102380	Southam, B. H.	APO (Tr)	5. 5.41
101909	—— E. A.	APO (Tr)	14. 5.41
79057	—— G. R.	FO (T) (s)	4. 5.41
113612	—— S. R.	PO (ASD)	24.12.41
108776	—— W. R.	PO (ASD)	10.12.41
103485	Southan, K.	PO	31. 7.41
69893	—— R.	APO (Tr)	16. 5.41
74231	Southby, E. P.	FL (ASD)	1. 3.42
111840	Southcombe, G. M.	PO (E)	6. 2.42
114950	Southcott, R. C.	PO (ASD)	28. 2.42
3036	Southern, A.	ASO (WAAF)	15. 9.41
107910	—— D. J. N.	PO	26. 8.41
114952	—— L.	PO (T) (s)	21. 1.42
	—— T. J.	SL (ASD)	1. 9.39
204938	—— W. S.	WO	1. 7.41
122864	Southerst, J. R.	APO (Tr)	12. 3.42
118810	Southey, E.	PO (R)	24.12.41
110344	—— E. A.	PO	22.10.41
102315	—— F. H.	PO (ASD)	15. 7.41
	—— H. F. G.	GC	1. 6.42
72166	Southgate, A. [23*a*].	SL (E)	1.12.41
40953	—— G. T.	FL	3. 9.41
103024	—— H. W.	PO	19. 7.41
46835	—— R. W.	PO (T) e)	26. 8.41
110270	—— S.	APO (T) (s)	21. 8.41
118984	Southin, S. R.	APO (T) (e)	10. 2.42
67049	Southon, F. A.	PO (O)	27. 5.42
73499	—— J. V.	FL (ASD)	1.12.41
513595	Southorn, E. T.	WO	1. 6.41
124021	—— L. F.	APO (Tr)	19.12.41
47481	Southward, A. C.	PO	17.10.41
67975	—— J. M.	EPO (Tr)	9. 4.41

Personal No.	Name.	Rank.	Seniority
108144	Southwell, A. J.	PO	13. 9.41
101197	—— A. J. L.	PO (ASD)	11. 9.41
42904	—— E. N.	FL	20. 4.42
34132	—— J. M.	Wg. Cr.	1. 9.41
80565	—— K. A.	FO (B)	25. 4.41
4287	—— N. M.	ASO (WAAF)	21. 1.42
87080	—— S.	WO	31.12.35
75650	Southwell-Lawlor, J. W.	FO (ASD)	26. 9.40
65697	Southwood, D. J.	PO (ASD)	30. 5.41
60744	Southworth, *Rev.* J.F.	SL (Ch)	1. 2.41
355980	—— J. H.	WO	1. 5.40
1020	—— J. M.	ASO (WAAF)	10. 8.40
64156	—— R.	APO (Tr)	8. 4.41
61980	Soutter, P. E.	FO	5. 3.42
62220	—— W. P.	FL (M)	28. 2.42
355528	Sowden, J. C.	WO	22. 5.39
105593	—— R. S.	PO (ASD)	30.10.41
512618	—— W. H.	WO	1. 2.41
100856	Sowerbutts, R. C.	APO (Tr)	30. 4.41
120315	Sowerby, G. A.	APO (Tr)	4. 3.42
551058	—— H. R.	WO	1.12.41
110279	—— L.	PO (T) (s)	10. 3.42
79402	—— P. E.	FL (ASD)	1. 6.42
565981	Sowersutts, C. W.	WO	1. 1.42
21064	Sowman, J. E. R. [24*a*]	Wg. Cr. (E)	11. 3.40
31091	—— P. N.	SL (E)	1. 9.41
119396	Sowray, D. L.	APO (Tr)	20. 1.42
	Sowrey, F.	GC (*ret*)	1. 7.34
107942	—— F. B.	PO	20. 8.41
	—— J.	GC (*ret*)	1. 1.34
33551	—— J. A.	FL	7. 3.42
	—— W.	GC	1. 7.37
	Spackman, C. B. S.	GC	1. 3.40
31184	—— H. C.	SL (E)	1.12.41
103301	—— H. D.	PO (E)	18. 9.41
47340	—— W. E. F.	PO (T) (e)	9. 1.42
113	Spafford, C. M.	Sq. O (WAAF)	1.12.41
114	—— E. B. A.	Flt. O (WAAF)	1.12.41
	Spaight, P. J. P.	APO (Tr)	19.11.41
115379	—— R. H. S.	GC	1. 9.41
77211	Spain, S. G. H.	FL (G)	23.11.41
104503	Spalding, J.	PO	9. 8.41
110187	—— Leonard C.	PO (ASD)	31.12.41
114613	—— Leslie C.	PO (ASD)	19. 2.42
69813	—— R. F.	APO (Tr)	30. 4.41
63661	Spall, R.	APO (Tr)	5. 4.41
508468	Spann, E.	WO	1. 2.41
111841	Spanswick, E. T.	PO (E)	6. 2.42
89949	Sparham, G. A.	PO (T) (e)	10. 1.41
68994	—— W. J.	APO (Tr)	1. 2.41
107125	Spark, H. C.	APO (Tr)	22. 8.41
102649	—— H. K.	PO (T) (ee)	29. 9.41
108289	—— J. A.	APO (Tr)	18. 6.41
108539	Sparke, C. L.	PO	11.10.41
64639	Sparkes, A. J.	APO (Tr)	18. 4.41
106950	—— G. L.	PO (ASD)	19.11.41
3720	Sparks, B. E.	ASO (WAAF)	27.10.41
	—— C. H.	FL (A)	1. 6.42
43633	—— E. N. M.	FL	1. 4.42
89423	—— G. J. A.	FO (B)	4.12.41
46189	—— H. G.	FO (T) (e)	1. 3.42
43857	—— L. A.	FO (T) (e)	14. 3.40
107088	—— R. S.	APO (Tr)	29. 7.41
108504	—— R. W.	PO (E)	30.12.41
113705	—— S. T. W.	APO (Tr)	28.11.41

Personal No.	Name.	Rank.	Seniority.
02001	Sparling, E. H.	Wg. Cr. (*ret*)	1. 1.27
84932	—— T. A. G.	FO	31. 8.41
366437	Sparrow, F.	WO	1. 1.41
83590	—— G. M.	FO (E)	27. 9.41
105594	—— J.	PO (ASD)	30.10.41
109294	—— J. H.	PO (ASD)	17.12.41
72944	—— J. W.	FL (ASD)	1.12.41
2835	—— M. A. P.	ASO (WAAF)	1. 9.41
46962	—— R. F.	APO (T) (s)	7. 8.41
88960	Sparrowe, B. C.	FO (ASD)	6. 3.42
82496	—— *Rev.* G. E.	SL (Ch)	27. 7.40
66603	Spary, P. B. G.	PO	18. 5.41
112622	—— P. G.	APO (T) (s)	27.10.41
114614	—— R. T. V.	PO (ASD)	19. 2.42
89971	Spash, I.	FO (ASD)	13. 1.42
31377	Spaul, C. B.	FL (E)	1. 9.41
	—— E. C. [23]	—	—
102921	—— J. R.	APO (Tr)	27. 6.41
107188	—— S. G. W.	PO (E)	12.12.41
220568	Spaulding, W. J.	WO	1. 5.41
66919	Spawls, C. H.	APO (Tr)	1. 4.41
361712	Speak, E.	WO	1. 8.38
64640	—— J.	APO (Tr)	18. 4.41
100007	—— J. G.	FO (D)	13. 6.41
47409	Speake, A.	PO	20. 9.41
590626	—— D. H.	WO	1. 6.41
120228	—— G. D.	APO (T) (s)	13. 5.42
115368	—— R. F.	APO (Tr)	8.11.41
64155	Speakman, J. B.	APO (Tr)	3. 4.41
44361	Spear, A. N.	FL	2. 1.42
85518	—— L. B.	FO (E)	25.11.41
37696	Speare, R. D.	SL	1. 9.41
105833	—— W. T.	PO (E)	14.11.41
121395	Speares, D. J.	PO	21.11.41
105359	Spearing, B. J. H.	PO (A)	24.10.41
107821	—— D. R.	APO (T) (s)	3.10.41
41807	—— E. G.	FL	19. 1.42
13030	—— E. J.	FO (*ret*)	1. 1.20
	Spearpoint, H. G.	SL (T) (e)	1.12.41
84841	Spears, J.	FL (M)	3. 9.41
121244	—— R. F.	PO (G)	1. 5.42
79826	Speck, L. G.	FO (ASD)	9. 6.41
87525	Spedding, F. B.	FO (R)	26. 4.41
43305	—— F. J.	FO (T) (s)	15. 2.40
112474	—— H. E.	FO (D)	28.11.41
65574	—— J.	PO	1. 5.41
1267	—— J.	ASO (WAAF)	28. 9.40
109338	Speed, G. J.	PO (O)	8. 6.41
46447	—— T. J.	FO (C)	8. 7.41
114951	—— W. W.	PO (ASD)	28. 2.42
61402	Speedy, F. S.	FO (ASD)	22. 2.42
63422	—— R. F.	FO	19. 3.42
48360	Speer, G. C.	PO (T) (e)	14. 1.42
43927	—— L. E.	FL	16. 4.42
83591	Speight, G. F.	FO (E)	27. 9.41
81722	—— I. W. N.	PO	5.10.41
350496	—— J. H.	WO	1. 9.38
104684	—— K. F.	PO (B)	29.10.41
77871	—— R. H.	FO (ASD)	10. 3.41
3469	—— R. L.	ASO (WAAF)	13.10.41
80852	Speir, R. C. T.	SL (ASD)	1.12.41
85625	Speirs, A. T. O.	FL (M)	24. 9.41
114503	—— R.	APO (Tr)	8. 7.41
88579	—— W. E.	PO (T)	29.11.40
112318	Speller, E.	PO	21.11.41
329024	—— F. H.	WO	1. 1.39
62676	—— L. A. D.	FO (O)	23. 3.42
68159	—— P. W.	PO	8. 5.41
	—— W. J. C. [19*a*]	—	—

Personal No.	Name.	Rank.	Seniority.
63778	Spence, A. A.	FO (B)	21. 2.42
77081	—— A. B	FO (ASD)	8. 1.41
81694	—— A. L	FO (O)	30. 6.41
108505	—— C. S G.	PO (E)	30.12.41
43405	—— D.	FL (ASD)	1. 3.42
80040	—— E. E.	FO	13. 5.39
18127	—— E. H. D. [73]	SL	29. 8.39
370521	—— E. W.	WO	1.10.40
327970	—— F.	WO	1. 7.41
112263	—— F. E.	PO (ASD)	19. 1.42
5754	—— G. H. B.	S (PMNS)	18. 3.42
32209	—— G. J.	Wg. Cr.	1. 3.42
68467	—— H. R.	APO (Tr)	27. 3.41
44784	—— K. E.	FO (G)	16.10.41
1778	—— M. W.	ASO (WAAF)	5. 4.41
113116	—— P. A.	PO (ASD)	6.12.41
80784	—— P. D. B.	FL (M)	11. 6.41
110686	—— R. F.	APO (Tr)	25. 7.41
64354	—— S. M.	FO (ASD)	11. 4.42
	—— T. [25a]	—	—
108439	Spenceley, G. W.	PO (ASD)	10.12.41
115564	Spencer, A. C.	PO (O)	24. 1.42
89044	—— A. G.	FL (M)	17.12.41
67017	—— A. P.	PO (R)	2. 5.41
66319	—— A. P. H.	APO	—
83394	—— B. R.	FO (T) (e)	21.12.41
	—— C. H.	Hon. FL (ASD*)	13. 4.42
109289	—— C. J.	PO (ASD)	17.12.41
85638	—— D. C.	FO	9. 8.41
34114	—— D. G. H.	Wg. Cr.	1. 3.42
81279	—— D. M. J. M.	FO (ASD)	11. 2.41
63161	—— E. C.	FO (ASD)	28. 3.42
64327	—— E. H.	PO	9. 4.41
43931	—— E. J.	FL	25. 4.42
346776	—— F.	WO	1. 5.41
64971	—— G. A.	PO (T) (s)	23.11.41
64731	—— G. H.	APO (Tr)	20. 4.41
566383	—— G.H.	WO	1.10.41
109452	—— G. M.	PO (E)	9. 1.42
	—— G. R. C.	GC	1. 6.41
82014	—— G. T. L.	FO (ASD)	2. 7.41
102245	—— H. A.	PO (E)	4.10.41
74037	—— H. J.	SL (ASD)	1. 6.42
78484	—— H. R.	FL (ASD)	1. 6.42
40150	—— I. J.	SL	1. 6.42
119817	—— J. E.	PO	19.11.41
109283	—— J. G.	PO (ASD)	17.12.41
46237	—— J. H.	PO (T) (s)	25.10.41
1834	—— J. M.	SO (WAAF)	1. 6.42
35137	—— Leonard	SL (T) (e)	1. 9.41
62856	—— Leonard	APO (Tr	1. 2.41
81479	—— L. H.	FO (ASD)	29. 6.41
65924	—— L. J.	APO (Tr)	1. 5.41
34100	—— L. V.	Wg. Cr.	1. 9.41
560900	—— M. G.	WO	1.11.40
78551	—— M. P. S.	SL (ASD)	1.12.41
113290	—— N.	PO (E)	20. 2.42
79002	—— N. A. J.	FO (ASD)	29.10.40
114517	—— P. B.	APO (Tr)	13.10.41
69	—— R.	WO	1.10.40
77650	—— R. Gidner	FO (ASD)	20. 2.41
114061	—— R. Geoffrey	PO (ASD)	12. 2.42
75195	—— Rowland H.	SL (ASD)	30. 3.41
67180	—— R. W.	PO (ASD)	16. 5.41
44612	—— S.	FO (T) (e)	16. 5.41
109003	—— S. A.	PO	18.10.41
47269	—— T.	PO	11.10.41
122844	Spencer, Thomas	APO (Tr)	28. 1.42
60683	—— T. A. J.	PO (ASD)	10. 2.41
48535	—— T. D.	APO (T) (s)	26. 2.42
72591	—— T. D.	FL (M)	21. 3.40
62799	—— T. M. P.	PO (ASD)	1. 6.41
41960	—— Walter G.	FL	6.11.41
351739	—— Willm G.	WO	1. 9.41
118311	—— W. R.	PO (R)	24.12.41
91113	Spencer-Edwards, E. A.	FL (ASD)	1.12.41
64083	Spencer-Jones, A.	APO (Tr)	1. 2.41
116780	Spencer-Watkins, P. L.	PO (O)	17. 2.42
63662	Spendelow, E. A.	APO (Tr)	5. 4.41
101283	Spendlove, K. G.	APO (Tr)	25. 3.41
26125	—— W. V. L.	Wg. Cr.	1.12.40
2900	Spens, M. T.	ASO	8. 9.41
3062	Spenser, M. P.	ASO (WAAF)	29. 9.41
	Spensley, E.	SS (PMNS)	1.10.35
62894	—— L. R.	APO (Tr)	25. 3.41
104009	Sperring, C. J. J.	PO (ASD)	9.10.41
68835	—— F. E.	PO (T) (s)	20. 9.41
81724	Sperrings, D.	FO (B)	27. 6.41
109927	Spiby, J. G.	PO (O)	29. 9.41
106403	Spicer, E. A. N.	PO (ASD)	29.10.41
120652	—— E. R.	FO (M)	1. 5.42
72523	—— F.	FL (GD*)	2. 4.42
114615	—— F. G.	PO (ASD) (en)	12. 6.41
46564	—— F. H.	PO (T) (e)	10.10.41
113607	—— G. H.	PO (ASD)	12. 2.42
	—— M.	GC (*ret*)	1. 7.29
104828	—— M. P.	PO (ASD)	15.10.41
69625	—— P. G.	PO (ASD)	27. 8.41
44918	—— R. C.	FO (T) (e)	26. 6.41
69391	—— W. K.	APO (Tr)	21. 4.41
72945	Spiers, A. J.	FO (T) (s)	26. 8.39
101278	—— A. McL.	APO (Tr)	12. 3.41
115523	—— D. S.	PO	3. 1.42
104909	—— F. E.	PO (R)	18.10.41
78266	—— G. W.	FO (T) (a)	24. 3.41
3675	—— H. M.	ASO (WAAF)	20.10.41
68653	—— W.	APO (Tr)	28. 5.41
43569	Spikins, F.	FO (T) (e)	14. 3.40
117898	—— J. F.	PO (ASD)	4. 5.42
354600	Spilkins, P. H.	WO	1. 6.41
80762	Spillane, R. G.	FO (E)	15. 7.41
47464	Spillard, C. F.	PO (T) (e)	12. 8.41
35375	—— J. E.	FO (T) (s)	12. 6.39
62470	Spiller, A. L.	FO (ASD)	4. 3.42
113015	—— G. B.	PO (ASD)	28. 1.42
	—— G. F.	FL (CC)	24. 2.42
118756	—— H	APO (Tr)	26.12.41
580911	—— H. J.	WO	1.10.41
77212	—— J. L.	FL	14. 1.42
108435	Spilman, E. W.	PO (ASD)	10.12.41
110677	Spilsbury, W.	APO (Tr)	10. 6.41
1967	Spink, C.	ASO (WAAF)	19. 5.41
67181	—— D. F.	FO (ASD)	16. 5.42
88070	—— L. R.	FO (R)	10.10.41
81925	—— P. J.	FO	29. 6.41
104	—— R.	Sq O (WAAF)	1. 3.42
63162	—— S. C.	FO (ASD)	28. 3.42
122608	—— W. S.	APO (Tr)	13. 2.42
101214	Spinks, C. I.	PO (ASD)	14. 9.41
77506	—— J. [18a]	PO (T) (s)	8. 2.40
104321	—— J. G.	APO (Tr)	5. 8.41
103384	—— R. H.	PO (A)	3.10.41
73996	—— W. F.	FO (Met)	15. 1.41
35202	—— W. P.	FL (T) (e)	1. 1.41
107945	—— W. R.	PO (R)	18.10.41
117769	—— W. S.	APO (Tr)	18.12.41

Personal No.	Name.	Rank.	Seniority.
46994	Spires, H. R.	FO (ASD)	31. 7.41
121239	—— J. H.	PO (O)	1. 5.42
101881	Spirit, G. E.	APO (Tr)	27. 4.41
109979	Spitzer, F. O.	APO (T) (S)	24.10.41
114616	Spivey, J. W.	PO (T) (S)	3. 6.42
226427	—— P. H.	WO	2. 3.36
116628	Splatt, H. J.	FL (R)	29. 1.42
62426	Spokes, F. J.	FO (ASD)	15. 3.42
63670	Spong, H. F.	APO (Tr)	7. 4.41
114026	—— L. G.	PO	10.12.41
89882	Spooncer, R. C.	PO (T) (S)	3. 1.41
82948	Spooner, A.	FO	2. 5.41
105320	—— A. R.	PO (E)	14.11.41
110184	—— B.	PO (ASD)	31.12.41
107877	—— C. E.	PO (ASD)	3.12.41
74565	—— E. G.	FL (ASD)	1. 3.42
47621	—— E. J.	PO (T) (S)	13. 5.42
64498	—— G. A.	APO (Tr)	5. 4.41
65734	—— H.	APO (Tr)	1. 2.41
90698	—— I. D.	FL (B)	1. 3.42
108217	—— N.	APO (Tr)	25. 8.41
86761	—— R. L.	PO (E)	5. 9.41
82709	—— W.	FO	27. 7.41
79133	—— W. H. C.	FO (M)	2. 5.41
89115	—— W. P.	FO (ASD)	13.11.41
100008	—— W. R.	FO (D)	13. 6.41
67320	Spoonley, H. K.	APO (Tr)	25. 2.41
91189	Spoor, K.	FL (B)	1.12.41
37733	Spotswood, D. F.	SL	1.12.41
3063	Spowart, E.	ASO (WAAF)	29. 9.41
66832	—— T.	APO (Tr)	19. 3.41
116671	Sprackling, L. W.	PO (O)	10. 1.42
113247	Spragg, B. H.	PO (E)	5. 2.42
85519	—— W. R.	FO (E)	25.11.41
101291	Sprague, J.	APO (Tr)	3. 4.41
26067	—— R. A.	Wg. Cr.	1.12.40
109943	Sprake, N. G.	PO	25. 9.41
69749	Spratling, R. W.	APO (Tr)	9. 4.41
46113	Spratt, C. J.	PO (ASD)	26. 5.41
84278	—— E. D.	FO	8. 7.41
106404	—— F. M.	PO (ASD)	29.10.41
340523	—— G. F.	WO	1. 8.40
	—— N. C.	GC. (*ret*)	1. 7.34
684	—— P. M.	ASO (WAAF)	1. 6.40
63271	—— R. C.	APO (Tr)	1. 2.41
70638	Sprawson, E.	FL	2. 5.41
106236	Spray, B.	PO	6. 9.41
104010	—— R.	PO (ASD)	9.10.41
78862	—— R. E.	FL (ASD)	1. 6.42
112769	—— R. N. M.	PO (ASD) (mc)	28. 1.42
46541	Spreadbridge, C.	PO (ASD) (mc)	15.11.41
108086	Spreadbury, K. S.	PO (ASD)	18. 8.41
16207	Spreckley, H. D.	GC (T) (a)	1. 3.42
73779	Sprigg, T. S.	SL (ASD)	1.3.42
64972	Spriggs, S. G.	PO (T) (S)	23.11.41
4871	Sprigings, G. C.	FL (D)	10. 9.41
45017	Spring, A. E.	FO (T) (S)	1. 6.41
85520	—— E. W.	FO (E)	25.11.41
114063	—— H. W.	PO (ASD)	12. 2.42
66168	—— J. W. H.	APO (Tr)	1. 2.41
505496	—— W. E.	WO	1. 6.40
32023	Springall, E. A.	Wg. Cr.	1. 6.41
419	Springate, A.	WO	15. 2.34
88514	Springborn, K.G. [13]	FO (ASD)	22.10.41
64347	Springer, L. S. L.	PO (ASD)	25. 3.41
45996	Springett, F. B.	PO (T) (e)	9. 4.41
562887	—— L. F.	WO	1. 4.41
510704	—— R. R.	WO	1. 3.41

Personal No.	Name.	Rank.	Seniority.
113486	Springfellow, R.	PO (O)	15. 9.41
370305	Springham, A. R.	WO	1. 1.41
3808	—— E. E.	ASO (WAAF)	19.10.41
102378	—— E. R.	APO (Tr)	30. 4.41
31033	—— H. W. C.	Wg. Cr. (E)	1. 9.41
91024	Springman, E.	FL (B)	1. 3.42
113014	—— J. B.	PO (ASD)	28. 1.42
61227	—— P. E.	FO	15. 1.42
113115	Springthorpe, A. W.	PO (ASD)	2.11.41
119012	—— E. G.	PO	20. 3.42
64983	Sprinks, F. O.	PO (ASD)	17. 3.41
82063	—— H. R. J. [15]	FO (ASD)	15. 7.41
114580	Sproates, G.	PO (O)	22.11.41
68125	Sprosson, E. L.	FL (N)	16. 5.42
44684	Sproston, W. L.	FO	30. 8.41
79792	Sprott, J. H.	FL (ASD)	1. 3.41
60	—— E. H.	SO (WAAF)	1.12.41
39693	—— J. A.	SL	1.12.41
89761	—— J. S.	FL	9. 1.42
116629	—— L. A.	PO	24. 1.42
62338	—— M. A.	FO	9. 3.42
4721	—— P. M.	ASO (WAAF)	27. 5.42
115524	Sproxton, A.	PO	3. 1.42
65396	Spruce, J. L.	APO (Tr)	28. 4.41
4534	Sprules, A. A. L.	ASO (WAAF)	6. 5.42
68928	—— F. W. T.	PO (R)	9. 8.41
35147	Spry, C. H.	SL (T) (e)	1. 9.41
109655	—— C. S.	PO (T) (S)	6. 9.41
78865	—— H. D.	FO (G)	16. 5.41
3527	—— K. M.	ASO (WAAF)	13.10.41
102029	—— W. J.	APO (Tr)	28. 6.41
44230	Spurdle, R. L.	FO	20.10.41
	Spurgeon, C. E.	FL (T) (S)	25. 6.41
	—— F. J. [25*f*]	—	—
85414	—— R. W.	FO (ASD) (mt)	24. 9.41
68702	Spurgin, *Rev.* B. L.	SL (Ch)	20. 5.41
63725	Spurr, C. L.	APO (Tr)	11.11.41
352824	—— H.	WO	1. 3.40
102178	—— N. F.	PO (ASD)	17. 3.41
81812	—— P. W.	FO (ASD)	9. 7.41
77651	Spurrier, R. S.	FL (ASD)	17. 5.41
114953	Spurway, F.	PO (ASD)	20.12.41
47343	—— K. C.	PO (T) (e)	22.10.41
362680	—— L.	WO	1. 2.41
87381	—— M. V. [25*g*]	FO	7.11.41
84482	Spyer, G. D.	FO (ASD)	18. 6.41
114617	Squair, J. A.	PO (ASD)	19. 2.42
64834	—— L. A.	PO (A)	21. 6.41
2071	—— S. J. H.	ASO (WAAF)	7. 6.41
2566	Square, V. J.	ASO (WAAF)	11. 8.41
112525	Squibb, F. C.	FO (ASD)	1.10.41
85951	—— J. C. D.	FO	20. 1.42
121396	Squibbs, R. A.	PO	8.11.41
63240	Squier, D. R.	PO (ASD)	11. 7.41
745766	—— J. W. C.	WO	1. 1.42
108616	Squire, G. M.	FO (M)	10.10.41
44270	—— F.	FO	2. 5.41
72075	—— H. F.	SL (M)	1. 6.41
75076	—— H. N.	FL (D)	2.10.40
100643	—— J. F. A.	PO	4. 7.41
68945	—— R. H.	PO (R)	9. 8.41
60450	Squires, C. E	PO (ASD)	3. 2.41
81280	—— C. K. [13]	FO (ASD)	1. 7.41
101722	—— G. W. O.	PO (R)	18. 9.41
40954	—— P. D. [160]	FL	3. 9.41
80151	—— R.	PO (ASD)	19. 7.41
35070	—— W.	Wg. Cr. (T) (e)	1. 6.42
48571	Squirrel, G. E. W.	PO (T) (S)	31. 3.42
350972	Squirrell, W. R.	WO	1. 7.40

Personal No.	Name.	Rank.	Seniority.
106390	Srawley, F. G.	APO (T) (s)	22. 8.41
67109	Stabb, N. J.	FO	18. 3.42
84568	—— W. E.	FO (ASD)	16. 6.41
80763	—— W. W.	FO (E)	24. 7.41
113013	Stableford, J. B. M.	PO (ASD)	28. 1.42
85845	Stables, G.	PO (ASD)	13. 9.40
110269	—— J. C.	PO (T) (a)	18. 4.42
79766	—— J. M.	FL (ASD)	1. 6.42
61724	Stace, H. J. B.	APO (Tr)	27. 2.41
62518	Stacey, A. W.	APO (Tr)	1. 2.41
101225	—— B. F.	PO (ASD)	11. 9.41
121276	—— C. H.	PO (ASD)	28. 9.41
31112	—— D. [24*b*]	SL (E)	1. 9.40
111874	—— E. G.	APO (Tr)	24. 9.41
61084	—— F. C.	FO (ASD)	27. 1.42
18149	—— F. T. [22*a*]	SL (ASD)	1. 9.40
41217	—— J. N.	FL	3. 9.41
114413	—— P. H.	PO (ASD)	19. 2.42
70782	—— W. J. D'A.	SL	1.12.41
68368	—— W. M.	APO (Tr)	1. 3.41
44165	—— W. T.	FL (E)	1.12.41
33455	Stack, T. N.	FL	3. 9.41
	Stack-Haydon, F. J.	S (PMNS)	1. 4.41
13032	Staddon, L. R.	FL (*ret*)	22. 9.40
111309	—— M. W.	APO (Tr)	5.10.41
1117	Staden, J. E. L.	ASO (WAAF)	31. 8.40
110569	Staerck, E. J.	PO	1.11.41
105595	Stafford, B. W.	PO (ASD)	30. 8.41
115525	—— G. B.	PO (ASD)	7. 3.42
13099	—— H.	FL (*ret*)	1. 1.30
115972	—— J. I.	FO (M)	23. 1.42
116226	—— J. W.	APO (Tr)	24.11.41
510951	—— R.	WO	1. 4.41
83943	—— R. G.	FO (ASD)	19. 8.41
120357	—— R. H. P.	APO (T) (w)	13. 5.42
	—— T. [8*b*]	—	—
509530	—— W.-E.	WO	27.11.39
77094	Stafford-Clark, D.	FL (M)	19.12.40
09040	Stafford-Langan, J. R.	FO (ASD)	3. 6.41
102440	Stafford-Welch, Howard	APO (Tr)	11. 6.41
	Stagg, J. M. [9]	—	—
	—— H. C.	FL (A)	4. 9.40
67409	—— L. N.	APO (Tr)	30. 3.41
21065	—— W. A.	Wg. Cr. (E)	1.12.40
103302	Stahel, A.	PO (E)	16.10.41
66102	Stainer, A. E.	PO (R)	9. 5.41
111280	—— F.	APO (Tr)	18. 7.41
102412	—— P.	APO (Tr)	27. 5.41
21267	Staines, H. C.	SL (A)	1.12.41
117244	—— T. J. F.	PO (E)	6. 5.42
17150	Stainforth, G. H.	Wg. Cr.	1. 3.40
46609	Stainsby, N.	FO (Q)	8. 7.41
626	Stainton, E. R.	SO (WAAF)	1. 3.42
114954	—— H.	PO (ASD)	28. 2.42
1410	—— J. M.	SO (WAAF)	1. 3.42
83413	—— J. R.	FL (ASD)	23. 2.41
121004	—— R. B.	APO (Tr)	5. 1.42
350036	Stait, W. J.	WO	1. 2.40
114618	—— A. S.	APO (T) (a)	19.12.41
2624	Staley, E. M.	ASO	11. 8.41
2901	—— M. E.	ASO	8. 9.41
77767	Stallard, G. W.	FO (ASD)	1. 3.41
2534	—— W. T. R.	WO	1. 6.41
2714	Stallebrass, A. M	ASO (WAAF)	18. 8.41
77324	—— R.	FO (T) (e)	22. 7.41
	Stallibrass, G. W. [27]	—	—
23157	Stamm, W. P.	SL (M)	1. 6.41

Personal No.	Name.	Rank.	Seniority.
44985	Stammers, C. V.	FO (T) (e)	15. 5.41
76057	—— E. E.	FL (ASD)	21. 4.41
	—— F. G. [19*a*]	GC	1. 4.39
75604	—— H. V.	FO (ASD)	25. 1.40
65989	—— K. S.	FO	24. 4.42
83490	—— R. R.	FO (ASD) (mt)	24. 7.41
627	—— S.	ASO (WAAF)	11. 5.40
76351	—— S. R.	SL (ASD)	28. 8.41
356838	Stamp, C.	WO	1. 4.41
113309	—— C. E.	PO (E)	20. 2.42
44450	—— E. H.	FL (A)	1. 6.42
66797	—— F. A.	APO (Tr)	13. 3.41
120010	—— G. F.	FO (M)	24. 4.42
60594	—— I. T.	FO (ASD)	18.11.41
67779	—— R. G.	PO (ASD)	30. 5.41
84725	—— R. S.	FO (O)	25. 8.41
347641	—— W. C.	WO	1. 7.41
79296	Stampe, *Sir* W. L.	FO (ASD)	1. 2.41
108965	Stamper, E. A. R.	PO (ASD)	17.12.41
121927	—— F. P.	APO (Tr)	3. 3.42
67750	—— G. E.	PO (ASD) (mt)	23. 5.41
77435	Stampton, D. B.	FO (ASD) (mt)	2. 5.40
79058	Standbridge, G. R.	FO (ASD)	4. 5.41
14239	—— R. H.	Wg. Cr. (M)	1. 1.37
73408	Stanbrook, J. A.	FL (ASD)	1.12.41
353044	—— M. F.	WO	1. 3.40
41808	Stanbury, C. S. G.	FL	25.11.41
107474	—— P.	PO (ASD)	1. 9.41
104436	—— P. J.	PO	14. 8.41
65440	—— P. N.	FL (M)	22. 4.42
42271	—— T. C.	FL	16.12.41
106104	Stancomb, A. J. W.	PO	17. 9.41
103343	Standaloft, G. F. [23*a*]	PO (E)	31.10.41
46118	Standen, A. A.	PO (T) (e)	6. 6.41
100230	—— A. O.	APO (Tr)	20. 2.41
63380	—— D. C.	PO (A)	31. 5.41
560248	—— F. C.	WO	1. 9.41
	Standerwick, H. J. [27]	—	—
1049	Standeven, J.	ASO (WAAF)	17. 8.40
106956	Standeyen, A.	FO (M)	19. 9.41
63119	Standing, B.	PO (T) (a)	8. 9.41
43792	—— R. J.	FO (T) (s)	9. 5.40
108586	Standish, H. L.	PO (R)	90.12.41
83145	—— G. H. M.	FO (ASD)	31. 7.41
48293	Standley, B. E. W.	APO (T) (e)	11.12.41
116630	—— R. W.	APO (T) (s)	27.11.41
3907	Standring, B. S.	ASO (WAAF)	10.11.41
110933	Stanfield, A. G.	PO (ASD)	7. 1.42
106542	Stanford, A.	PO (T) (a)	7. 3.42
125269	—— E.	APO (Tr)	20. 4.42
101450	—— E. F. C.	PO (A)	12. 8.41
116342	—— L. E. H.	APO (Tr)	15.12.41
121222	—— S.	FL (M)	22. 5.42
104470	Stanford-Smith, O. C.	PO	2. 8.41
65458	Stanger, H. A.	FL (D)	22. 4.42
80536	—— *Rev.* W. H.	SL (Ch)	4. 6.40
90466	Stangroom, W. H.	SL (B)	1. 9.41
115576	Stanhope, F.	APO (Tr)	30.12.41
70877	—— G. W.	FL	17. 7.41
2826	Stanier, N.	ASO (WAAF)	1. 9.41
115526	Staniforth, J. N	PO	3. 1.42
67128	Staniland, G. M.	PO (T) (e)	22.10.41
62302	—— W. A.	FO (E)	23. 2.42
33098	Stanion, K. D.	SL (E)	1. 1.40
76018	—— V. W. L.	FL (G)	27.11.41
67321	Stanley, A. C.	APO (Tr)	25. 2.41
45264	—— A. G.	FO (T) (e)	8.11.41
119218	—— A. H.	PO	28. 3.42
3104	—— A. M.	ASO (WAAF)	22. 9.41
1800	—— A. V.	SO (WAAF)	1. 6.42
18491	—— B. C. W.	FO (ASD)	21. 5.41

Personal No.	Name.	Rank.	Seniority.
47622	Stanley, D. T.	PO (T) (e)	13. 5.42
83311	—— E. J.	FO (ASD)	4. 7.41
114064	—— E. J. D.	PO	9.12.41
87380	—— F.	FO	9.11.41
39447	—— G. T.	SL	1. 3.42
70640	—— J.	FL	15. 8.41
100694	—— J. P.	PO (ASD)	30. 6.41
70641	—— L. F.	FL (ASD) EO	15.12.40 —
90035	—— M. J. C.	Wg. Cr.	1.12.41
758200	—— S. W.	WO	1. 1.42
113849	—— T. A.	PO (G)	19.11.41
115740	—— T. A.	PO	26. 1.42
515247	—— V. A.	WO	1. 9.41
	—— V. A. [10*b*]	PO (RNZAF)	—
64518	—— V. L.	APO (Tr)	11. 4.41
75371	Stanley-Clarke, A. R.	SL (ASD)	1.12.41
114620	Stanley-Jones, E. V.	PO (ASD)	19. 2.42
966	Stanley-Turner, D. M. M.	ASO (WAAF)	3. 8.40
	—— G. N. J.	GC	1. 3.42
114065	Stanley-Wells, H.	PO (E)	12. 2.42
72946	Stannage, T. J. [15]	FL (ASD)	1.12.41
89297	Stannard, C. R.	PO	30.10.40
36119	—— D. W. [19]	SL	1.12.41
122246	—— E. R.	PO	7. 3.42
26126	—— F. W.	Wg. Cr.	1.12.40
1021	—— I. M.	ASO (WAAF)	10. 8.40
81222	Stanners, A. E.	FO (ASD)	27. 6.41
78089	Stansell, J.	FL	20. 3.42
4535	Stansfield, L. E.	ASO (WAAF)	6. 5.42
42272	—— N. K.	FO	27.12.40
25045	—— P. W.	Wg. Cr.	1. 9.41
44860	—— C. E.	FO (ASD)	24.10.41
86919	—— C. F.	FO (ASD)	14.10.41
85590	—— C. K.	FO (A)	2.11.41
67834	—— F.	APO (Tr)	24. 2.41
62765	—— H. N.	FO (ASD)	22. 3.42
115897	—— J. S.	PO (T) (s)	1. 1.42
78965	—— J. W. [26]	FL (L)	21. 8.41
42272	—— N. K.	FL	27.12.41
88835	—— R. N.	FL (M)	6.12.41
117895	—— W. R.	APO (T) (ee)	4. 3.42
79452	Stansgate, *Rt. Hon. Viscount* [8*a*]	FL (ASD)	7. 3.41
48863	Stanton, E. J.	PO	1. 5.42
107192	—— E. J. H.	PO (E)	12.12.41
121344	—— G. P.	PO	21.11.41
32210	—— H.	Wg. Cr.	1. 9.41
84483	—— J. W.	FO (ASD)	26. 8.41
66905	Stanway, G. E.	APO (Tr)	31. 3.41
35177	—— H.	SL (T) (e)	1. 6.42
104121	Stanwell, J. R.	PO (R)	18.10.41
118866	Stanworth, A. W.	APO (Tr)	20. 2.42
100857	Stanyon, R. H.	APO (Tr)	30. 4.41
105002	Stanyon-Jacques, K. A.	FO (D)	15. 8.41
60663	Stanworth, K. P.	PO (T) (a)	31. 1.41
61880	Staple, P. H.	FL (D)	17. 1.42
1330	Staples, A. V.	ASO (WAAF)	26.10.40
	—— C. J. [25*a*(iii)]	PO	—
86437	—— G. A. V.	FO (B)	24. 9.41
331623	—— G. F.	WO	12. 4.37
335355	—— H.	WO	1. 2.41
47479	—— H. L.	PO	17.10.41
117410	—— L.	PO	28. 2.42
48471	—— R. C. J.	PO	12. 1.42
110491	—— R. E. [18*a*]	PO (ASD)	31.12.41
100604	—— T. N.	PO	27. 6.41
	Stapleton, B. G.	FL	21.10.41
37948	—— D. C.	SL	20. 9.41
36059	—— F. S.	Wg. Cr.	1. 6.41
105041	—— J. W.	APO (Tr)	9. 6.41
	—— P. J.	FO (*ret*)	16. 6.27

Personal No.	Name.	Rank.	Seniority.
347094	Stapleton, S. L.	WO	1. 7.40
63360	—— T.	PO (E)	13. 6.41
356066	—— T. C.	WO	1.11.40
41078	—— W.	FL	3. 9.41
340518	Stapley, A. N.	WO	15. 5.40
342969	—— A. A.	WO	14.10.41
61537	—— H. S. K.	PO (T) (s)	14. 2.41
3932	—— P. M.	ASO (WAAF)	10.11.41
89950	Staplyton, J. M.	FO (R)	10. 1.42
114524	Starbuck, J. F.	APO (Tr)	25.10.41
13113	Starck, J. R.	FO (*ret*)	1.10.19
344259	Stares, A. E.	WO	1. 1.42
60497	—— F. N.	FL (D)	28. 1.42
120456	—— *Rev.* H. J.	SL (Ch)$_d$	30. 4.42
47564	—— P. P.	PO (ASD)	7.10.41
121892	Starey, S. H.	APO (Tr)	28.2.42
48313	Stark, A. C.	PO	2. 1.42
112254	—— H. W.	PO (ASD)	21. 1.42
109828	—— I. J.	EPO (Tr)	12. 9.41
69883	—— J.	APO (Tr)	13. 5.41
121194	—— J. C.	APO (Tr)	20. 3.42
120227	—— J. F. A.	APO (T) (a)	13. 5.42
114570	—— James H.	APO (Tr)	25.11.41
81109	—— R. G. W.	FO (ASD)	19. 6.41
106296	—— W. H.	PO (E)	28.11.41
74747	Stark Toller, G.	FL (ASD)	1.12.41
124071	Starke, E. A.	APO (Tr)	31. 3.42
1542	Strakey, E. M.	SO (WAAF)	1. 6.42
81080	—— F. J. E.	PO (T) (s)	30. 5.40
	—— H. S. C.	Wg. Cr. (M)	1. 7.32
61696	—— L. H.	APO (Tr)	1. 2.41
101134	—— L. J.	PO (ASD)	7. 9.41
118630	Starkie	PO (O)	14. 3.42
113299	Starks-Field, A. B.	PO (T) (s)	29.10.41
114619	—— J. S.	PO (ASD)	19. 2.42
	Starley, R. D.	Wg. Cr. (T) (e) (*ret*)	1.11.38
70643	Starling, E. A.	SL	1.12.41
21117	—— E. J. H.	Wg. Cr. (E)	1.12.40
63953	—— H. J.	FO (ASD)	18. 4.42
21248	—— L. T.	SL (A)	1.12.41
44505	—— W. C. J.	FO (T) (e)	16. 5.41
120648	Starnes, R. F.	PO	27. 2.42
107488	Starr, J. S.	PO (O)	5. 8.41
113810	—— J. F.	PO (T) (s)	20. 5.42
110724	—— K.	APO (Tr)	13. 9.41
37834	—— N. J.	SL	1.12.41
106342	—— R. H.	PO (A)	14.11.41
111917	—— R. S.	APO (Tr)	20.10.41
110188	—— S. W.	PO (ASD)	31.12.41
60178	—— T. J. K.	FO (ASD)	7.11.41
110271	Start, B. F. P.	APO (T) (e)	2.10.41
46454	Statham, A. T.	FO (ASD)	23. 6.41
39578	—— B.	SL	1.12.41
46372	—— H. R.	FO (R)	21. 7.41
72119	—— I. G.	SL	3. 9.41
105003	—— J. R.	FO (D)	15. 8.41
42446	—— W. B. H.	FL	24. 3.42
41961	Stathers, D. N.	FL	6.11.41
785	—— G. J.	ASO (WAAF)	29. 6.40
65136	Staton, R. A.	APO (Tr)	1. 2.41
	—— W. E. [3]	GC	1.12.40
187	Statter, P. W. [10*a*]	Sq O (WAAF)	1.12.41
39602	Staveley, A. T.	SL	1.12.41
76193	—— E. W.	FL (B)	1.12.41
60933	Staveley Dick, J. G.	FO (ASD)	7. 2.42
42538	Stavert, C. M.	FL	28. 2.42
83085	Stayner, A. H. M.	FO (ASD)	21. 7.41
118815	Staynought, L. C. P.	PO	2. 3.42
116824	Stead, A. M.	PO	30.12.41
2827	—— B. M.	ASO (WAAF)	1. 9.41
64519	—— F.	APO (Tr)	11. 4.41

Personal No.	Name.	Rank.	Seniority.
29101	Stead, G. G.	SL	1. 9.41
60531	—— G. R.	FO	3.12.41
70644	—— G. S.	FL	18. 5.41
83395	—— H. V.	FO (T) (e)	21.12.41
47716	—— J. C.	PO (O)	22. 1.42
3394	—— P. C.	ASO (WAAF)	6. 10.41
90306	—— P. K.	Wg. Cr.	1. 6.42
43577	—— T. S. C.	FO (T) (e)	14. 3.40
512485	—— W.	WO	1. 9.41
109751	Steadman, C. J.	PO (ASD)	17.12.41
62661	—— D. J.	FO	12. 3.42
35351	—— F. C.	FL (T) (e)	15. 9.40
35042	—— J. C.	Wg. Cr. (T) (e)	1.12.41
78890	—— P. K. B.	FL (B)	1. 3.42
66552	Stealey, D. W. T.	PO	9. 5.41
81644	Steanes, H. C.	WO	15. 5.40
63067	Stearn, F. J. E.	FO	26. 3.42
	—— P. H. [8]	—	—
83455	Steavenson, F. H.	FO (ASD)	12. 8.41
967	—— I. L. M.	ASO (WAAF)	3. 8.40
514396	Stebbing, F. A.	WO	1. 6.41
27167	—— J. R.	FO	7.10.41
100821	Stebbings, H. C.	APO (Tr)	25. 3.41
04226	Steddy, E. S.	SL (T) (e)	1. 1.41
3734	Stedman, B.	ASO (WAAF)	27.10.41
124047	—— E.	APO (Tr)	18. 3.42
1156	—— E. A.	ASO (WAAF)	7. 9.40
75900	—— E. J.	FL (ASD)	15. 4.41
72947	—— J. Alexander	FL (ASD)	1. 7.41
73409	—— J. Athelstane	SL (ASD)	1. 6.42
08128	—— R. de L.	SL	1. 3.42
32165	—— W. L. [22*b*]	Wg. Cr.	1. 6.41
100655	Steed, F. S.	PO (T) (s)	8. 5.41
104958	—— G. R.	FL (M)	8. 8.41
120043	—— R. H.	PO (ASD)	19. 4.42
16209	Steedman, E. B.	Wg. Cr.	1. 3.40
108769	—— J. L.	PO (ASD)	10.12.41
42539	Steel, A. J. J.	FL	10. 2.42
109858	—— A. R. L.	APO (Tr)	27. 8.41
76499	—— B.	PO (ASD) / EO	22.12.39 / —
88314	—— C. N.	FO (ASD)	1. 5.41
72948	—— C. Q.	FL (ASD)	1.12.41
74963	—— F. G.	SL (ASD)	1.12.41
84348	—— G.	FO (ASD)	31. 5.41
122247	—— H. P.	PO	7. 3.42
44544	—— J. E.	FO	19. 8.41
114066	—— J. G.	PO (ASD)	12. 2.42
	—— *Sir* J. M. [21*a*]	AVM	15. 4.41
02003	—— J. V.	Wg. Cr.	1. 1.28
46336	—— R. H.	PO (O)	16. 8.41
82051	—— T. O. D.	FO (ASD)	13. 7.41
83965	—— W. A.	FL (M)	20. 8.41
44943	—— W. C.	FO (T) (e)	6.11.41
60934	—— W. S. [12]	PO (ASD)	7. 2.41
116631	Steele, A. A. G.	PO	12. 1.42
120218	—— A. C.	PO	22. 3.42
	—— A. E. [21]	—	—
83824	—— A. E. G.	FO (ASD)	26. 7.41
83592	—— A. L.	FO (E)	27. 9.41
79732	—— A. S.	FO	26. 5.41
220684	—— A. W.	WO	1.11.40
	—— C. R.	GC	1. 3.40
101420	—— D. H.	PO (A)	8. 8.41
103427	—— F.	APO (Tr)	19. 6.41
31378	—— G.	FL (E)	1. 9.41
45581	—— G. G.	PO (ASD)	2. 5.41
5762	—— G. G. S.	S (PMNS)	24. 3.42
2715	—— G. M. R.	ASO (WAAF)	18. 8.41
	—— H.	SL (*ret*) (Q)	5. 6.30
45042	—— H. A.	FL	1. 4.42
64212	Steele, J. H.	PO (E)	27. 6.41
121397	—— J. L.	PO	8.11.41
77502	—— J. S.	FO (T) (e)	8. 2.41
118312	—— L. C.	PO (R)	24.12.41
4700	—— M. T.	ASO (WAAF)	20. 5.42
63552	—— N.	APO (Tr)	1. 2.41
73932	—— Robert [14]	FL (ASD)	28.11.40
62435	—— Ronald	PO (ASD)	17. 7.41
100196	—— R. A.	PO (ASD) (mt)	4. 9.41
70645	—— T. F.	SL	16. 1.42
84292	—— Wm.	FO	4. 9.41
35246	—— Wm.	FL (T) (e)	23. 8.41
119959	—— W. B.	PO (R)	1. 2.42
102125	—— W. E.	PO	19. 7.41
104241	—— *Rev.* W. I.	SL (Ch)	12. 8.41
02004	Steele-Perkins, A. H. S.	Wg. Cr. (*ret*)	1. 1.25
119995	—— T. H.	FO (M)	24. 4.42
62100	Steels, H.	FO (ASD)	17. 3.42
119316	Steen, J. D.	FO (R)	5. 3.42
109916	—— J. R.	PO	25.10.41
118313	—— L. A.	PO (R)	24.12.41
101112	Steeper, G. F.	PO (ASD)	16. 4.41
68402	Steer, A. E.	APO (Tr)	15. 3.41
44841	—— J. H.	FO (T) (e)	3. 8.41
103008	—— N. J.	PO	19. 7.41
60935	—— R. J.	FO (ASD)	7. 2.42
46016	Steere, H.	PO	26. 6.41
47746	—— J.	PO	5. 1.42
149978	Steers, E. A.	WO	19. 5.38
512652	—— E. F.	WO	1. 2.41
67516	Steffens, F. E.	APO (Tr)	26. 5.41
62248	Steggles, M. F.	FO	29. 1.42
112549	Steib, P. F.	PO	27.11.41
65505	Stein, D. M.	PO	1. 5.41
60870	—— G. L. H.	FO (ASD)	27.12.41
67104	—— I. N.	FO	19. 5.42
75839	—— M.	FL (M)	1.11.40
	Steinbach, A. M.	S (PMNS)	21. 2.41
	—— P.	S (PMNS)	1. 4.41
3646	Steiner, D. N.	ASO (WAAF)	20.10.41
60044	Steiner, W. A.	FL (D)	27.12.41
2466	Steinfurth, O. R.	ASO (WAAF)	4. 8.41
506239	Stembridge, F. A.	WO	1.12.41
118184	—— P. H.	PO	21.11.41
108436	Stemp, F. L.	PO (ASD) (mt)	10.12.41
22079	—— G. C.	GC (T) (a)	1. 3.42
104011	Stenhouse, G. N.	PO (ASD)	9.10.41
62532	—— W.	APO (Tr)	1. 2.41
43144	Stenner, C. D.	FL	7.12.41
	Stening, H. A. [23]	—	—
67627	Stent, G. F.	FO	11. 5.42
118369	—— H. G. E.	PO (ASD)	9. 5.42
116853	—— S. H.	APO (Tr)	10.12.41
89622	—— N. S. L.	FO	2. 8.41
47513	Stenton, J.	PO	29.11.41
48469	Stephan-Smith, E. P.	PO (G)	31. 3.42
104586	Stephen, A. D.	PO	23. 8.41
117322	—— D. A.	PO	24. 6.41
77095	—— D. A. P.	FL (M)	19.12.40
69523	—— G. W.	FO (T) (s)	7.10.40
78851	—— H. M.	FO	1. 4.41
90376	—— I. G. F.	FO (T) (s)	3.12.39
87992	—— N.	FL (M)	5.11.41
46557	—— P. S.	PO (ASD)	5.11.41
565398	—— R. B.	WO	1. 4.41
73410	—— R. J.	SL (ASD) (en) / EO	1. 1.41 / —
110693	Stephen-Evans, H. D.	APO (Tr)	16. 8.41

Personal No.	Name.	Rank.	Seniority.
86	Stephens, A.	Sq. O. (WAAF)	1.12.41
88816	—— A. E.	PO (ASD)	16.12.40
83743	—— C. F.	FO (T) (S)	30. 5.41
	—— C. J.	S (PMNS)	1. 4.41
356411	—— C. R.	WO	1. 9.41
3497	—— D. E.	ASO (WAAF)	20.10.41
123023	—— D. P.	PO	30. 1.42
105105	—— E.	APO (Tr)	30. 7.41
31099	—— E. J.	SL (E)	1. 6.40
48960	—— E. J. A.	PO (O)	1. 5.42
48206	—— E. T.	APO (T) (e)	22. 1.42
361622	—— F. J. C.	WO	1. 2.42
106237	—— H. B.	PO	6. 9.41
45977	—— H. O.	PO (G)	19. 6.41
81915	—— I. R.	FO	15. 6.41
39135	—— J. D.	SL	1.12.41
103510	—— J. D. V. S.	PO	3. 8.41
116749	—— J. H.	PO	28. 2.42
40028	—— John W.	FL	31.12.40
3406	—— John W.	WO	1. 1.42
117260	—— L.	PO (ASD) (mc)	25. 1.42
507065	—— L. N.	WO	1.10.40
365354	—— L. O.	WO	1.10.40
33522	—— M. M.	FL	1. 7.41
78511	—— M. S. C.	FL (M)	2. 4.41
109144	—— M. W. J.	PO (ASD)	20.12.41
70646	—— P. T.	FO (RAFO)	1. 1.38
362620	—— R.	WO	1. 3.41
111369	—— R. A. B.	PO (ASD)	7. 1.42
31247	—— R. D.	FL (E)	1. 6.41
73411	—— R. E.	FO (B) / EO	15. 9.39 / —
30063	—— R. J. H.	FL	1. 1.38
112267	—— R. R.	PO (ASD)	1.12.41
117652	—— R. A.	PO	19.12.41
116051	—— S. J. C.	PO (G)	2. 2.42
68444	—— V.	APO (Tr)	24. 3.41
	—— V. M. J.	S (PMNS)	1. 4.41
82224	—— W. E.	FO (B)	24. 6.41
	—— W. E. (25*e*)	—	—
69892	—— W. Henry	APO (Tr)	15. 5.41
89633	—— W. H.	FO (O)	29.12.41
122317	—— W. R.	PO (O)	1. 5.42
87269	Stephenson, A.	FO (ASD)	1. 7.41
741897	—— A.	WO	1. 7.42
115316	—— Arthur	PO (O)	19. 1.42
27600	—— A. C.	WO	5. 8.38
41535	—— A. D. G.	FL	3.12.41
104829	—— A. F.	PO (ASD)	15.10.41
109866	—— Clifford	APO (Tr)	3. 9.41
24193	—— Clifton	Wg. Cr. (T) (S)	1.12.40
87754	—— C. D.	FO (ASD)	10. 6.41
113604	—— C. H.	PO (ASD)	12. 2.42
111482	—— C. G.	PO (G)	18.10.41
115527	—— C. J.	PO (ASD)	14. 3.42
45333	—— C. T. P.	FO	15. 2.42
65755	—— C. W.	APO (Tr)	4. 3.41
100493	—— D. S.	FO (D)	24. 6.41
65167	—— F.	APO (Tr)	28. 2.41
114067	—— Fredk.	PO (ASD)	12. 2.42
47731	—— Frank	PO (O)	24. 1.42
60556	—— F. H.	FO	23. 1.42
72949	—— G.	FO (ASD)	28. 8.39
26165	—— G. D.	SL	1.10.38
123024	—— G. D.	PO	7. 3.42
511503	—— G. H. W. A.	WO	1. 8.40
60233	—— G. N.	FO (ASD)	17. 1.42
72010	—— I. R.	SL	1. 6.42
73997	—— J.	FO (Met)	15. 1.41
	—— J. [10]	—	—
21161	—— John A.	Wg. Cr. (A)	1.12.41
87136	—— James A.	FO (ASD)	27. 9.41
64918	—— J. G.	FO	24. 4.42
88580	Stephenson, J. E.	FO (T) (e)	23. 4.42
108770	—— J. N.	PO (ASD)	10.12.41
26068	—— J. N. T. [22]	Wg. Cr.	1. 6.40
108931	—— K. G.	PO (ASD)	15. 7.41
118959	—— L.	PO	17. 1.42
4475	—— P. E.	ASO (WAAF)	22. 4.42
81343	—— P. J. T.	FO	18. 6.4
112841	—— R.	PO (ASD)	28. 1.42
84484	—— R. M. [15]	FO (ASD)	26. 8.41
41219	—— R. R.	FL	3. 9.41
40439	—— S. P.	FL	25. 5.41
103417	—— W. F.	APO (Tr)	31. 5.41
119445	Sterling, R. A.	PO (O)	28. 3.42
90400	Stern, W. O.	FL (ASD)	3. 9.40
110530	Sternberg, V. W. B.	PO (ASD)	31.12.41
83944	Sterndale, R. M.	FO (R)	23. 4.41
75166	Sterne, W.	FO	11.10.40
118541	Sterry, W. G. E.	PO	27. 3.42
4029	Steuart, B. M.	ASO (WAAF)	13. 5.42
118903	Steven, A. W.	PO (O)	19. 3.42
62406	—— H. I.	FO (ASD)	15. 3.42
	—— I. G. F.	PO	24. 8.39
90977	—— J. S.	FL (B)	1.12.41
4272	—— M. E.	ASO (WAAF)	21.11.41
87717	Stevens, A.	FO (B)	21.10.41
46530	—— A. B.	FO (A)	27. 6.41
	—— A. C. [12*a*]	GC	1. 6.40
60234	—— A. G.	FO (ASD)	17. 1.42
72316	—— A. H. K.	SL (E)	1. 3.42
42367	—— Alan J.	FL	6. 1.42
111601	—— Arthur J.	PO (ASD)	14. 1.42
115546	—— A. L.	PO	30.12.41
24104	—— A. M.	Wg. Cr. (T) (e)	1. 6.40
78017	—— A. W.	FO (ASD)	13. 3.41
115528	—— B. C. G.	PO (ASD)	7. 3.42
	—— B. H.	S (PMNS)	12. 9.39
	—— C. A. [105]	AC	15. 7.41
111458	—— C. E.	PO (A)	16. 1.42
	—— C. H. A.	GC	1.12.41
	—— C. L.	FL (D)	14.11.40
86960	—— C. R. F.	PO (T) (S)	4.10.40
105930	—— C. V. S.	PO	9. 7.41
519662	—— D.	WO	1.10.41
106948	—— D. J.	PO (B)	19.11.41
110302	—— E. A.	PO (B)	23.11.41
88059	—— E. F.	FO (ASD)	1. 5.41
90182	—— E. H.	Wg. Cr.	1.12.40
82660	—— E. J.	FO	16. 6.41
83593	—— E. R.	FO (E)	27. 9.41
35073	—— F.	Wg. Cr. (T) (e)	1. 6.42
85371	—— F. B.	FO (ASD)	20. 9.41
	—— G.	GC (E) (*ret*)	1. 4.39
83594	—— G. F.	FO (E)	28. 9.14
64370	—— Geoffrey H.	PO (ASD)	15. 4.41
64084	—— Gilbert H.	APO (Tr)	1. 2.41
72281	—— G. P.	SL (E)	1. 3.42
	—— G. W.	PO (ASD)	26. 9.39
105952	—— H. G.	PO (ASD)	5.11.41
108771	—— H. J.	PO (ASD)	10.12.41
88062	—— H. L. W.	FO (ASD)	24. 4.41
	—— H. N.	FO (*ret*) (E)	1. 4.18
	—— H. W. [25*d*]	—	—
64532	—— J.	APO (Tr)	15. 4.41
13231	—— J. C. [22*a*]	Wg. Cr. (T) (a)	1. 6.40
46674	—— J. E.	PO (T) (e)	9. 1.42
13078	—— J. F. H.	FO (*ret*)	16.10.22
73412	—— J. H.	FL (ASD) / EO	1.12.41 / —
63915	—— J. S.	PO (ASD)	15.11.41
89333	—— Keith	FO	24.11.41

Personal No.	Name.	Rank.	Seniority.
109706	Stevens, Kenneth	PO (R)	10.12.41
110605	—— K. C.	FO	21. 9.41
104012	—— L. S.	PO (ASD)	9.10.41
113613	—— L. W.	PO (ASD)	12. 2.42
86896	—— M.	FO (R)	12.10.41
3528	—— M.	ASO (WAAF)	13.10.41
4476	—— M. D.	ASO (WAAF)	22. 4.42
37132	—— M. M. J.	Wg. Cr.	1. 3.42
113615	—— N. B.	PO (ASD)	22.11.41
120501	—— N. R.	PO (O)	14. 4.42
37054	—— Peter	Wg. Cr.	1. 3.42
88219	—— Peter	PO	2.11.40
65751	—— P. A. S.	APO (Tr)	24. 2.41
120647	—— P. C.	PO (O)	7. 2.42
41329	—— P. D. B.	FL	3. 9.41
110680	—— R. C. S.	APO (Tr)	8. 7.41
76410	—— R. E.	FO (ASD)	27.11.40
63954	—— R. G.	FO (ASD)	18. 4.42
111939	—— R. H.	PO (O)	1.11.41
	—— R. W. K.	GC	1. 6.42
115612	—— R. J.	PO	28.11.41
66103	—— S. A.	PO (ASD)	9. 5.41
69775	—— S. G.	APO (Tr)	19. 4.41
86669	—— T. A.	FO	12.10.41
204197	—— T. W. J.	WO	1. 1.39
86632	—— V. A.	FO	14. 9.41
109752	—— W.	PO (ASD)	17.12.41
61424	—— W. J.	APO (Tr)	1. 2.41
119009	—— W. J. J.	PO	20. 3.42
79995	—— W. W.	FO (ASD) (mt)	12.10.41
60772	Stevens-Fox, A. C.	FO (O)	17.11.41
86776	Stevenson, Alexander	PO (ASD)	2. 7.40
48130	—— Allan	PO (R)	24.12.41
836	—— A. A.	ASO (WAAF)	13. 7.40
67918	—— A. B.	APO (Tr)	26. 3.41
108901	—— A. C.	PO (ASD)	1.10.41
84534	—— A. J.	FO (ASD)	3. 6.41
89239	—— A. McF. M.	FO (E)	7. 3.42
44429	—— B. J.	FO (T) (S)	9. 5.40
117686	—— C. J.	PO	21. 2.42
100163	—— C. S.	PO (ASD)	27. 6.41
85716	—— C. W.	FO (B)	5. 9.41
77900	—— D.	FL (M)	5. 3.41
	—— D. F.	AVM	1.12.41
102628	—— D. L.	PO	2. 8.41
357997	—— E.	WO	1. 3.41
2013	—— *Hon.* E.	ASO (WAAF)	2. 6.41
365055	—— E. G. G.	WO	1. 3.40
100182	—— F. W.	PO (ASD)	30. 8.41
	—— F. W. [19*a*]	—	—
511827	—— G.	WO	31. 3.42
66906	—— G. T.	APO (Tr)	31. 3.41
68530	—— H. G. R.	APO (Tr)	8. 4.41
79449	—— H. Marcus	FO (T) (S)	1. 5.41
108189	—— H. Montague	APO (Tr)	10. 5.41
119066	—— I. H.	PO (O)	8.12.41
114622	—— J.	PO (G)	20.12.41
113600	—— J.	PO (ASD)	12. 2.42
119853	—— J. A. R.	PO (ASD)	2. 2.42
39766	—— J. Cargill	SL	1.12.41
64282	—— J. Crichton	PO	9. 4.41
79996	—— J. M.	FO (E)	24. 7.41
2512	—— J. M.	ASO (WAAF)	1. 8.41
78903	—— J. S.	FL (ASD)	17. 4.41
925	—— K. F.	ASO (WAAF)	27. 7.40
102317	—— K. H.	PO (ASD)	24. 8.41
	—— L. F. [73]	AC	—
	—— L. G.	FO (*rel*) (E)	1. 4.18
33290	—— M. G.	Wg. Cr. (T) (S)	1. 3.42
108900	—— M. L.	PO (ASD)	1.10.41
472	—— O.	SO (WAAF)	1.12.41
33521	—— P. C. F.	FL	23.12.41

Personal No.	Name.	Rank.	Seniority.
1839	Stevenson, *Mrs.* P. G. [1020]	—	—
61697	—— P. P. L.	APO (Tr)	1. 2.41
40760	—— R.	FL	3. 9.41
110580	—— R. B.	PO	14. 6.41
70648	—— R. Eric	FL	25. 9.40
82431	—— R. Ewart	FO (T) (e)	28.10.41
83595	—— R. G.	FO (E)	21. 7.41
36230	—— R. W. H.	FL	21. 7.40
77474	—— S. A.	FL	10. 2.42
46650	—— S. T.	PO (T) (ee)	17.10.41
82957	—— Thomas	FO	11. 8.41
66221	—— Thomas	APO (Tr)	1. 3.41
104013	—— T. R.	PO (ASD)	9.10.41
86632	—— V. A.	PO	14. 9.40
27096	—— W. G.	FL	1.10.40
37303	—— W. J. L.	FL (ASD)	16. 6.40
119317	—— W. L.	PO	17. 1.42
69025	—— W. S.	APO (Tr)	5. 3.41
33477	Steventon, D. W.	FL	8.10.41
101950	—— G. H.	APO (Tr)	4. 6.41
473	—— M. B.	SO (WAAF)	1.12.41
1995	—— M. M.	ASO (WAAF)	24. 5.41
	Stevinson, O. S.	SL	1. 1.38
116785	Steward, A. E.	PO (O)	28. 2.42
87265	—— A. S.	FO (ASD)	27.10.41
61807	—— Alan W.	APO (Tr)	8. 3.41
101303	—— Arthur W.	APO (Tr)	19. 4.41
68575	—— C. T.	APO (Tr)	19. 4.41
103219	—— F. F.	PO (ASD)	8.10.41
48600	—— G. McD.	PO (T) (S)	8.12.41
61860	—— G. V.	FL (M)	18. 2.42
104250	—— I. G. B.	PO (R)	23.10.41
342515	—— J. A.	WO	6. 5.36
75158	—— J. B.	FL (A)	1.12.41
345111	—— S. F.	WO	1. 3.40
72392	—— W. A.	SL (E)	1. 3.42
79403	Steward-Anderson, E.	FL (ASD)	1. 6.42
48862	Stewardson, A. E.	PO (O)	1. 5.42
154858	—— E. L. N.	WO	1. 9.41
111947	Stewart, Alan	PO	12.11.41
112840	—— Alistair	PO (ASD)	28. 1.42
63494	—— Alan D.	FO (ASD)	21. 2.42
46520	—— Alexander	FO (T)(e)	14.12.41
79583	—— Alexander D.	FO (T) (e)	3. 6.41
40151	—— A. C.	SL	1. 3.42
1590	—— A. C. [8*b*]	SO (WAAF)	1. 6.42
102246	—— A. E.	PO (E)	4.10.41
32218	—— A. G. F.	Wg. Cr.	1. 3.41
5780	—— A. I.	S (PMNS)	5. 5.42
101495	—— A. J. H.	FO	31. 5.42
88673	—— A. J. S.	FO	7.11.41
854	—— Annie M.	SO (WAAF)	1. 2.42
4556	—— Audrey M.	ASO (WAAF)	6. 5.42
122098	—— A. M.	PO (O)	29. 9.41
2751	—— A. M. C.	ASO (WAAF)	25. 8.41
	—— A. M. N.	FLO (WAAF)	1. 3.42
117130	—— A. R.	PO	28. 2.42
	—— A. S. [8*b*]	ASO (WAAF)	—
0597	—— A. W. B.	FO (T) (S)	1. 2.42
532278	—— B.	WO	1. 2.42
44231	—— C.	—	20. 7.40
114623	—— C. I.	PO (ASD)	19. 2.42
373	—— C. J. H.	SO (WAAF)	1.12.41
40646	—— C. L. W.	FL	17. 8.41
32180	—— C. M.	Wg. Cr. (T) (S)	1. 6.41
114621	—— C. M.	PO (ASD)	4. 1.42
117687	—— C. O.	PO	21. 2.42
09218	—— C. R.	SL	1. 9.41
83134	—— David	FO (ASD)	26. 7.41
41220	—— D. A.	FL	3. 9.41
118314	—— D. A. W.	PO (R)	24.12.41
115529	—— D. B.	PO	28.11.41
1008	—— D. F.	ASO (WAAF)	10. 8.40

Personal No.	Name.	Rank.	Seniority.
24106	Stewart, D. I.	FO (ASD)	8. 1.42
70649	—— D. J.	SL	6. 9.41
115344	—— D. M.	PO (G)	30.12.41
65049	—— D. M. R.	PO (ASD)	23. 5.41
	—— Douglas	Wg. Cr. (*ret*)	1. 1.29
117653	—— Donald F.	PO (O)	11. 1.42
	—— E.	S (PMNS)	9. 9.39
69890	—— E.	APO (Tr)	14. 5.41
87436	—— E. C.	FO	2.11.41
103598	—— E. C. M.	PO	16. 8.41
90980	—— E. H.	FL (B)	1.12.41
70650	—— E. M.	FO (T) (s)	3. 9.39
	—— E. W.	S (PMNS)	1. 4.41
78595	—— E. W.	FL (ASD)	1. 6.42
60271	—— F. J.	FL (D)	17.12.41
43923	—— F. S.	FO (A)	6. 6.41
68052	—— G.	APO (Tr)	30. 4.41
100375	—— G.	APO (Tr)	16. 5.41
124039	—— G. A.	APO (Tr)	26. 2.42
117230	—— G. F.	APO (T) (w)	18. 2.42
102247	—— G. N.	PO (E)	4.10.41
60414	—— G. V.	FO (ASD)	24. 1.42
2229	—— H. M. S. [18*a*]	ASO (WAAF)	30. 6.41
61886	—— H. N.	FL (D)	7. 1.42
125121	—— H. T.	APO (Tr)	31. 3.42
86228	—— I.	FO (T) (s)	4. 3.42
78534	—— I. A.	FL	20. 1.42
44541	—— I. Gordon	FO	30. 7.41
43983	—— I. Grahame	FO	1. 7.41
102575	—— I. P.	PO	29. 6.41
81021	—— I. T. G.	FO	26. 5.42
45068	—— James	FO	4.12.41
108607	—— James	APO (T) (s)	9.10.41
120126	—— James	PO (ASD)	18. 2.42
313265	—— James B.	WO	1. 3.41
121196	—— John	APO (Tr)	26. 3.42
72393	—— John B.	SL (E)	1. 3.42
37547	—— J. B.	SL	1. 9.41
565026	—— J. C.	WO	15. 3.42
65925	—— J. D.	APO (Tr)	1. 5.41
85596	—— J. Garfield	Wg. Cr. (M)	1. 9.41
	—— J. Graham	FL (D)	5. 9.39
103059	—— J. G.	PO (T) (s)	21. 2.42
62857	—— J. G. H.	APO (Tr)	1. 2.41
109824	—— J. I.	APO (Tr)	11. 9.41
81727	—— John Ramsey	SL (ASD)	1.12.40
118389	—— John Ross	PO (ASD)	1. 6.42
120364	—— J. S. W.	PO (ASD)	12. 5.42
65925	—— J. T.	APO (Tr)	1. 5.41
70651	—— J. W.	FL	18. 9.41
86249	—— L. D.	PO (ASD)	4. 8.41
13230	—— Leopold H. [25*g*]	Wg. Cr. (T) (s)	1. 3.40
61202	—— Leslie H.	PO (A)	19. 4.41
571	—— L. M.	SO (WAAF)	1. 2.42
33176	—— L. R.	Wg. Cr. (T) (a)	1.12.41
116891	—— L. S.	PO (O)	27.10.41
4630	—— Margaret	ASO (WAAF)	13. 5.42
4329	—— Mona	ASO (WAAF)	18. 2.42
4858	—— M. E.	ASO (WAAF)	3. 6.42
2828	—— M. F.	ASO (WAAF)	1. 9.41
83078	—— M. G. W.	FO (ASD)	18. 7.41
120646	—— M. J.	PO (O)	3. 1.42
3217	—— M. J.	ASO (WAAF)	29. 9.41
119318	—— M. M.	FL (R)	26.12.41
	—— M. S. F.	SS (PMNS)	1.10.35
60602	—— M. V.	FO (ASD)	21.12.41
104546	—— N.	PO	20. 8.41
66413	—— N. F.	APO (Tr)	3. 5.41
344904	—— N. J.	WO	1. 4.39
359214	—— P.	WO	1. 1.42
	—— P. G.	GC	1. 6.41
125221	—— P. M.	APO (Tr)	16. 3.42
21149	—— P. S.	SL (E)	1. 8.39
108899	—— R.	PO (ASD)	21. 9.41
115305	—— R. A.	PO	24.10.41
48592	Stewart, R. Barclay	PO (T) (s)	23.12.41
105954	—— R. B.	PO (ASD)	5.11.41
74567	—— R. Dunlop	SL (ASD)	10.12.40
109980	—— R. Dickson	APO	24.10.41
111602	—— R. G.	PO (ASD)	14. 1.42
65575	—— R. J. B.	PO	1. 5.41
65022	—— R. L.	FO (ASD)	25. 4.42
	—— R. S.	WO	—
36060	—— Reginald W.	Wg. Cr.	1. 3.42
72097	—— Robert W.	SL (M)	1. 6.42
563280	—— Ronald W.	WO	1. 5.41
10228	—— R. Wyndham	Wg. Cr. (E)	1. 6.42
122257	—— S. J.	APO (Tr)	16. 2.42
1389	—— S. M.	SO (WAAF)	1. 3.42
69933	—— T.	APO (Tr)	27. 5.41
36197	—— T. A.	FL	3. 9.41
114955	—— T. A.	PO	11.12.41
	—— T. C.	FL (CC)	29. 4.41
68680	—— T. F.	FO (M)	3. 6.41
108772	—— T. L.	PO (ASD)	10.12.41
88990	—— T. McD.	FO (ASD)	12. 3.41
75322	—— Walter L.	FL (ASD)	1. 3.42
63846	—— Willie	PO	20. 4.41
109469	—— Wm.	PO (ASD)	27.10.41
	—— W. C. [11]	—	—
102418	—— W. A. M.	APO (Tr)	30. 5.41
120044	—— W. A. McL. B.	PO	19.12.41
104014	—— W. D.	PO (ASD)	9.10.41
64215	—— W. I.	PO (E)	27. 6.41
43909	—— W. J.	FL (A)	1.12.41
	—— W. K.	FL (M)	18. 7.40
32085	—— W. L.	FL (RAFO)	11. 4.36
87081	—— Wm. L. [18*a*]	FO (B)	27. 9.41
105596	—— W. M.	PO (ASD)	30.10.41
581361	Stewart-Blacker, P. E.	WO	1. 4.42
101791	Stewart-Hess, C. H.	FL (M)	11. 7.41
582	Stewart-Jones, M.	ASO (WAAF)	12. 4.40
79615	Stewart-Sandeman, B.	FL (ASD)	1. 6.42
66462	Stewart-Wallace, A. M.	SL (M)	2. 5.41
2703	St. George Caulfield	ASO (WAAF)	18. 8.41
37531	Stibbard, F. C.	SL	1. 9.41
114956	Stibbs, H. R.	PO (ASD)	28. 2.42
4588	—— K. F.	ASO (WAAF)	13. 5.42
31065	—— P. H.	Wg. Cr. (E)	1. 6.42
88817	Stickells, J.	PO (ASD)	16.12.40
103579	Stickings, H. J.	PO (O)	8. 8.41
114068	Stickland, C. J. M.	PO (ASD)	12. 2.42
44836	—— G. C.	FO (G)	9. 5.41
101033	—— P. J. E.	PO (G)	5. 7.41
34252	Stickley, L. J.	Wg. Cr.	1.12.41
37216	Stickney, P. A. M.	FL	16. 1.40
74028	Stidolph, N. E.	FL (M)	29. 8.40
37513	—— R. N.	SL	1. 9.41
66940	Stiff, E. A.	APO (Tr)	3. 4.41
108773	—— R. L.	PO (ASD)	10.12.41
356623	Stigger, J.	WO	1.11.40
89334	Stigner, J. H.	FO	24.11.41
46641	Stiles, B. H. A.	PO (E)	27.10.41
103500	—— H.	PO	10. 7.41
1050	—— J. C.	ASO (WAAF)	17. 8.40
109725	—— M. P.	PO (T) (a)	18. 4.42
64241	—— R. B.	FL (D)	11. 4.42
17050	—— W. H.	SL (ASD)	1.12.41
	Still, A.	FL (A)	12.10.40
48403	—— C. G.	APO (T) (a)	23.10.41
112255	—— E. H.	PO (ASD)	3.12.41

Personal No.	Name.	Rank.	Seniority.
38030	Still, *Rev.* J. H. P.	GC (*ret*) (Ch)	24. 5.35
116991	—— L. W.	PO (O) ..	18. 2.42
125218	—— R.	APO (Tr) ..	13. 3.42
83456	—— W. H.	FO (ASD) ..	12. 8.41
119679	Stille, C. E. ..	APO (T) (ee)	29. 4.42
61073	Stilliard, D... ..	FO (ASD) ..	21.11.41
39579	Stilling, S. G. ..	SL	1.12.41
62079	Stillingfleet, G. A. ..	PO (ASD) ..	7. 3.41
46388	Stillman, W. J. ..	PO (A) ..	3.10.41
115530	Stilwell, A. W. ..	PO	23.12.41
05092	—— C. H.	Wg. Cr. ..	1. 3.40
109035	Stillwell, J. S. ..	PO (O) ..	5. 8.41
88354	Stimson, A. W. M... [22c]	FO (E) ..	22. 8.41
101723	Stinson, G.	PO (ASD) ..	18. 9.41
65067	Stirk, A. G. ..	FO (ASD) ..	16. 4.42
42772	—— S. N.	FL	15. 5.42
112968	Stirland, F. V. ..	APO (Tr) ..	8.10.41
63965	Stirling, A.	PO (ASD) ..	21. 4.41
101724	—— A. M.	PO (ASD) ..	18. 9.41
	—— C. L. [26] ..	—	—
43456	—— D.	FL (ASD) ..	1. 3.42
48479	—— D. W. ..	APO (T) (S)	5. 3.42
62350	—— J. H. I. ..	FO (T) (S) ..	30. 1.42
89834	—— J. S.	FO	22.12.41
121398	—— L. G.	PO	30. 1.42
121174	—— Robert ..	APO (Tr) ..	1. 2.42
63746	—— T.	FO (D) ..	1. 4.41
115898	—— Walter ..	FO (ASD) ..	20. 1.42
48179	Stirrat, T. A. ..	APO (T) (e)..	4.12.41
100281	Stirrup, R. B. C. ..	APO (Tr) ..	18. 4.41
62562	—— V. J.	APO (Tr) ..	19. 3.41
2299	Stitz, A.	WO	1. 5.35
401	Stiven, D.	SO (WAAF) ..	1.12.41
	—— M. A. ..	ASO (WAAF)	26.11.39
17151	—— R.	FL (ASD) ..	1. 9.39
102890	Stoakes, L.	APO (Tr) ..	11. 6.41
81870	Stoate, T. L. ..	FL (M) ..	9. 7.41
343361	Stobart, T. D. ..	WO	1. 5.40
101991	Stobbart, E. G. ..	—	—
106021	Stobie, A.	PO (B) ..	5.11.41
5675	—— B. A. F. ..	S (PMNS) ..	25.11.41
120685	—— P. M. ..	PO	22.10.41
107875	—— R. R.	PO (ASD) ..	3.12.41
84742	Stock, A. T... ..	FO (ASD) ..	28. 6.41
76329	—— E. E.	SL (ASD) ..	1.12.41
68638	—— E. S.	APO (Tr) ..	5. 5.41
	—— G. E. M. ..	FL (E) ..	1.12.41
114957	—— G. C.	PO (ASD) ..	28. 2.42
101082	—— J. F.	PO	5. 7.41
90960	—— K. C. M. [22d]	FL (ASD) ..	5.11.40
66866	—— R.	APO (Tr) ..	25. 3.41
66866	—— Reginald ..	PO (ASD) ..	1.10.41
3853	—— V. C.	ASO (WAAF)	3.11.41
113364	—— W. R. ..	PO	14.10.41
64803	Stockbridge, H. J. A.	PO (E) ..	4. 7.41
08132	—— J. B.	SL	1. 9.39
88893	Stockdale, A. R. S.	FO (B) ..	14.11.41
66661	—— C.	PO (ASD) ..	13. 6.41
107678	—— E. B.	PO (ASD) ..	3.12.41
120611	—— E. W.	PO (R) ..	18.11.41
90066	—— G. G.	Wg. Cr. ..	1. 6.42
69838	—— L. M.	APO (Tr) ..	7. 5.41
40440	—— M.	FL	25. 4.41
37614	—— T. H.	PO (RAFO) ..	6. 1.37
511335	Stocken, C. A. ..	WO	27.11.39
13454	—— G. A.	WO	30. 6.36
72243	—— H. E. W. ..	SL (E) ..	1.12.41
41137	—— I. P. D. ..	FL (E) ..	1. 6.41
74739	—— L. O.	FL	27. 9.41
18077	—— R. H.	SL (T) (e) ..	1. 6.41

Personal No.	Name.	Rank.	Seniority.
65442	Stocker, B. A. D. ..	FO (M) ..	22. 4.41
114624	—— F. H.	PO (ASD) ..	19. 2.42
45014	—— G. A.	FO (T) (e) ..	31.10.40
114414	—— G. W. ..	PO (ASD) ..	19. 2.42
105328	—— W. H.	PO (E) ..	17.10.41
79173	Stockings, H. R. ..	FO	12. 5.41
4087	—— N. E.	ASO (WAAF)	24.11.41
159903	Stocks, A.	WO	1. 6.40
61698	—— C. H.	APO (Tr) ..	1. 2.41
64334	—— E.	FO (B) ..	27. 3.42
3395	—— E. D.	ASO (WAAF)	6.10.41
347719	—— F.	WO	1. 2.41
84430	—— G.	FO (T) (e) ..	20.12.41
69161	—— H. A.	APO (Tr) ..	11. 4.41
1275	—— J. M.	ASO (WAAF)	5.10.40
46318	—— R. B.	FO (T) (e) ..	9. 1.41
18032	—— S. J.	FL (RAFO) ..	1. 4.29
89157	Stockton-Smith, L.	FO (ASD) ..	7.12.41
100667	Stockwell, A. J. ..	PO (T) (e) ..	22.10.41
76507	—— E. A.	FO (ASD) .. / EO	1. 4.40 / —
102248	—— E. G.	PO (E) ..	4.10.41
79420	—— F. J. G. ..	FO (T) (S) ..	10. 2.42
109381	—— L. E.	PO	15.10.41
342440	—— R. W. ..	WO	1. 7.41
112838	Stodart, D. H. ..	PO (ASD) ..	28. 1.42
31467	Stoddard, G. W. ..	FL (E) ..	1.12.41
67933	—— H. W... ..	APO (Tr) ..	31. 3.41
90358	Stoddart, K. M. ..	SL	1.12.41
61729	—— T. L.	APO (Tr) ..	28. 2.41
102861	—— W. E.	APO (Tr) ..	26. 5.41
80217	Stoffer, H. M. ..	PO	27. 1.42
114558	Stoker, H.	APO (Tr) ..	14.11.41
75548	—— M. J. B. [18] ..	FL	23. 1.41
83647	—— W. A.	FO (A) ..	21. 9.41
113470	Stokes, B. R. H. ..	PO (A) ..	6. 2.42
44224	—— C.	FO (O) ..	24. 6.41
109677	—— C. D. O'C. ..	PO (ASD) ..	27.12.41
80335	—— C. H.	PO (ASD) ..	1. 9.41
513810	—— C. W.	WO	1. 4.42
1835	—— D. E. W. ..	ASO (WAAF)	21. 4.41
33126	—— D. G.	Wg. Cr. ..	1. 9.41
116976	—— D. P.	PO (ASD) ..	16. 3.42
85950	—— E. G.	FO	22. 9.41
22091	—— E. G. C. ..	Wg.Cr.(T) (S)	1. 6.42
30036	—— E. H. G. ..	FL	1. 1.38
73414	—— E. V.	FO (T) (S) ..	8. 9.39
26215	—— F. E.	Wg. Cr.(T) (e)	1. 3.41
2467	—— F. E.	ASO (WAAF)	4. 8.41
61482	—— F. G.	FO	11. 2.42
114625	—— G. R.	PO (ASD) ..	19. 2.42
73414	—— Henry A. ..	FO (ASD) .. / EO	31. 8.39 / —
65397	—— Horace A. ..	APO (Tr) ..	28. 4.41
115532	—— H. E. P. ..	PO	20.12.41
60235	—— H. M. [13] ..	FO (ASD) ..	17. 1.42
64654	—— H. W.	APO (Tr) ..	18. 4.41
511802	—— J. C.	WO	1. 6.41
66615	—— J. S.	FO (B) ..	18. 4.42
21126	—— J. W.	Wg.Cr.(E) ..	1. 3.42
119170	—— L. E.	PO (G) ..	21. 3.42
	—— L. R. [24a] ..	GC	1. 6.42
80336	—— N. H.	PO (ASD) ..	12 .6.40
	—— P. M. B. ..	S (PMNS) ..	1. 4.41
46735	—— P. W.	PO	20. 9.41
101861	—— R.	APO (Tr) ..	14. 3.41
80862	—— R. C.	PO	2. 6.40
87031	—— R. T.	FO	23.10.41

Personal No.	Name.	Rank.	Seniority.
62156	Stokes, S. B.	APO (Tr)	1. 2.41
104015	—— V. F.	PO (ASD)	9.10.41
2706	—— W.	ASO (WAAF)	18. 8.41
115481	—— W. B.	APO (Tr)	29.11.41
87541	—— W. Clifford	PO (ASD)	4.11.40
112256	—— W. Clarence	PO (ASD)	8.10.41
115531	—— W. M.	PO (ASD)	19. 2.42
117011	—— W. P. W.	PO (O)	17. 1.42
122622	—— W. R. F.	APO (Tr)	7. 3.42
60512	Stokoe, J.	FO	15. 1.42
83670	Stoll, B. A.	FL (M)	6. 8.41
111123	—— H.	FO (M)	21.11.41
63399	—— L. J.	FL (M)	21. 3.42
85302	Stollery, A. W.	FL (ASD)	1. 3.42
61593	Stoltz, F. A. V.	FO (R)	4. 2.42
86878	Stonard, H. G.	FO (ASD)	11.10.41
107767	Stone, A.	APO (A)	3.10.41
118930	—— Arthur J.	PO (O)	20. 3.42
101725	—— A. K.	PO (ASD)	18. 9.41
111603	—— A. R.	PO (ASD)	14. 1.42
	—— A. W.	Hon. PO (ASD*)	7. 5.41
74934	—— B. S.	FL (ASD)	1. 9.39
39424	—— C. A. C.	SL	1.12.41
68291	—— C. A. R.	PO (R)	13. 8.41
312688	—— Charles H.	WO	1. 4.18
113862	—— Colin H.	PO	15. 8.41
108961	—— C. P.	PO	8.10.41
	—— C. R.	FL (D)	6.11.39
108083	—— D.	PO (R)	10.12.41
21162	—— D. C.	Wg. Cr. (A)	1.12.41
119067	—— E.	PO (R)	18.11.41
115533	—— *Rev.* E. A.	SL (Ch)	30.12.41
1913	—— E. M.	ASO (WAAF)	3. 5.41
112837	—— G.	PO (ASD)	28. 1.42
83648	—— G. E.	FO (A)	21. 9.41
116810	—— G. P.	PO	27.12.41
108574	—— Gerald S.	PO	1.10.41
74315	—— Gilbert S.	FL (G)	10.10.41
45899	—— H. W.	PO (G)	29. 5.41
1362	—— I. F.	SO (WAAF)	1. 2.42
86946	—— J.	FO (ASD)	19.10.41
	—— J. A.	AC (E)	11. 3.40
74620	—— J. B.	FL (E)	1.12.41
74569	—— J. C.	FL (ASD)	5. 5.41
35322	—— John R.	FO (T) (e)	12. 6.39
9829	—— J. W.	WO	1. 1.41
117516	—— J. W. R.	PO	7. 1.42
61403	—— K. E. D.	FO (ASD)	22. 2.42
85032	—— K. T.	FO (B)	12. 8.41
90979	—— L.	FL (M)	12. 6.40
83012	—— P. C.	FO (B)	18. 7.41
67525	—— P. D.	FO (B)	18. 4.42
66031	—— P. J.	FO	26. 4.42
91073	—— R.	PO (T) (s)	15.11.39
16031	—— R. A. B.	Wg. Cr.	1. 1.40
33044	—— R. G.	Wg. Cr. (T) (e)	1. 3.41
122870	—— R. H.	APO (Tr)	17. 3.42
22097	—— R. J.	FL (ASD)	15.11.40
122099	—— R. P.	PO	27. 3.42
580410	—— R. R.	WO	1.10.41
63719	—— V. J.	APO (Tr)	9. 4.41
5683	—— V. K.	S (PMNS)	4.12.41
46892	—— W. E.	FO (T) (s)	20. 6.41
100451	—— W. G.	APO (Tr)	28. 6.41
78114	Stonebridge, B. B.	FL (B)	1. 3.42
31122	—— C.	SL (E)	1.12.41
4098	—— N. I.	ASO (WAAF)	1.12.41
122161	—— R. E. J.	APO (Tr)	25. 9.41
62642	Stoneham, F. J. R.	FL (M)	11. 3.42
76027	—— G. T.	SL (ASD)	1.12.41
116632	—— R. C.	PO	24. 1.42
74757	—— V. A.	FL (ASD)	9.12.41
64655	Stonehewer, D. W.	APO (Tr)	19. 4.41
	Stonehouse, A. D.	SL (A)	1. 9.40
108993	—— A. R.	PO	1.11.41
5714	—— E. A.	S (PMNS)	17. 1.42
64085	—— E. C.	APO (Tr)	1. 2.41
81806	—— E. W.	FO (ASD)	8. 7.41
45265	Stoneman, J. B.	FO (T) (e)	25.11.41
68037	—— J. C. S. R.	APO (Tr)	24. 4.41
107879	—— J. L. S.	PO (ASD)	3.12.41
119068	Stoner, H. J.	PO (T) (a)	11. 9.41
	—— O. J. [23]	—	—
42276	Stones, D. W. A.	FL	27.12.41
104016	—— G. L.	PO (ASD)	9.10.41
31047	—— H.	Wg. Cr.	1. 9.41
111588	Stonestreet, J. T.	PO (ASD)	7.12.41
84906	Stoney, A. E.	FO (G)	23. 9.41
3271	—— A. M. D.	ASO (WAAF)	29. 9.41
104830	—— J. H.	PO (ASD)	15.10.41
41880	—— K. T. H.	FL	23. 1.42
63468	—— T. B.	FO	10. 4.42
39905	Stonhill, G. J.	SL	1. 3.42
28237	—— L. E. B.	SL	1. 9.41
357922	Stonier, R.	WO	1. 3.40
78426	Stonley, G. C.	FL (E)	12. 6.41
67639	Stooke, G. M.	PO	11. 5.41
115973	—— H.	FO (D)	23. 1.42
	Stooks, E. N.	S (PMNS)	28.10.39
61058	Stoop, J. R.	FO	16. 2.42
518935	Stopp, A. J.	WO	15.10.41
122697	Stopforth, J. A.	APO (Tr)	7. 4.42
47344	—— L. H.	PO (T) (e)	22. 2.42
10119	—— H. M.	PO (ASD)	11. 9.41
66421	—— J. A.	APO (Tr)	6. 5.41
122749	—— J. L.	PO	10. 4.42
43758	—— N.	FO (A)	4. 7.41
355981	—— S.	WO	1.11.40
116779	Storey, A. F. S.	PO	28. 2.42
	—— E. J. (24*a*]	—	—
	—— J. A.	AC (E)	11. 3.40
37615	—— G. G.	SL	1. 9.41
65137	—— Harold E.	APO (Tr)	1. 2.41
74978	—— Herbert E.	SL (ASD)	1. 6.42
117603	—— H. L.	PO (ASD)	5. 8.41
40957	—— James E.	FO	29. 4.41
78611	—— John E.	FL (ASD) (mc)	1. 6.42
109829	—— J. H.	APO (Tr)	12. 9.41
46194	—— R.	PO (T) (e)	14.11.41
78693	—— S.	FL (G)	16. 5.42
65398	—— W. R.	APO (Tr)	28. 4.41
84971	Storie, J. M.	FO	6. 9.41
86813	—— R.	FO (R)	5.10.41
122195	Stormonth, R.	APO (Tr)	29. 1.42
2358	Storrar, D. M.	ASO (WAAF)	14. 7.41
41881	—— J. E.	FL	23.10.41
21124	—— R. C.	Wg. Cr. (E)	1.12.40
	—— S. E. [22*b*]	GC	1. 9.40
120615	Storrier, W. G.	PO (G)	5. 1.42
104017	Storrs, A. N.	PO (ASD)	9.10.41
82998	Storry, H.	FO (G)	26. 9.41
61565	Story, D. P.	FO (ASD)	28. 2.42
104099	—— W. G.	PO (ASD)	25. 8.41
111546	—— W. T.	PO (O)	29. 9.41
106555	Stotesbury, C. E.	PO (O)	30. 8.41
47480	Stothard, D.	PO	29.11.41
40574	Stott, A. MacC.	FL	29. 6.41
88960	—— C. S. G.	FO (ASD)(mc)	6.12.41
1118	—— D. C. M.	ASO (WAAF)	31. 8.40
742488	—— F.	WO	1. 1.42

Personal No.	Name.	Rank.	Seniority.
61159	Stott, F. F.	FO (ASD)	10. 2.42
87852	—— G.	FO (ASD)	6.11.41
46759	—— George	PO (T) (e)	9. 1.42
109143	—— H.	PO (ASD)	20.12.41
69036	—— H. C.	APO (Tr)	9. 3.41
114959	—— H. S.	PO (A)	4. 3.42
44109	—— H. W. M.	FO (ASD)	25. 4.41
65926	—— James F.	APO (Tr)	1. 5.41
113606	—— Joseph F.	PO (ASD)	12. 2.42
72225	Stotter, L. W.	SL (E)	1.12.41
123023	Stourton, B. E.	PO	30. 1.42
79256	Stout, G. W. H. L.	FL (ASD)	1. 3.42
69462	—— R. E.	PO	22. 2.41
121025	—— W.	APO (Tr)	27. 2.42
84038	Stovin, T. H. L.	PO (T) (e)	8. 8.40
	Stovey, W. E. [8]	—	—
83832	Stow, G. M. F.	FO (ASD)	29. 7.41
84552	Stowe, F. H.	PO (T) (e)	6.12.41
67488	—— G. T.	APO (Tr)	21. 4.41
46812	—— R. R.	PO (O)	3.11.41
115899	Stowell, A. C. A.	PO (ASD)	22. 2.42
21210	—— C. G.	SL (A)	1. 6.40
44377	—— H. F.	FO (T) (e)	24. 6.41
106405	—— L. H.	PO (ASD)	29.10.41
	—— N. M.	S (PMNS)	23. 3.40
26019	—— R. A. T. [18*b*]	Wg. Cr.	1. 9.40
107520	Stower, J. G.	PO	13. 9.41
42084	Strachan, A. J.	FL	18.11.41
43556	—— A. P. V.	FO	13. 5.41
109288	—— A. W.	PO (ASD)	17.12.41
21384	—— C. G.	FL (A)	13. 6.41
105961	—— D.	PO (ASD)	5.11.41
77982	—— D. A.	PO (G)	17. 3.40
41221	—— D. R.	FL	3.12.41
46220	—— E.	PO (O)	14. 7.41
2230	—— E. R. T. [18*a*]	ASO (WAAF)	30. 6.41
76199	—— F. A.	FL (ASD)	6. 4.41
23018	—— G. S. [20*a*]	Wg. Cr. (M)	23. 4.40
67224	—— H. J.	PO (ASD)	23. 5.41
40326	—— I. D. S.	FL	27. 4.41
35312	—— J. F.	WO	15.11.41
102550	—— R. A.	PO (O)	15. 6.41
114626	—— R. E. H.	APO (T) (s)	28.10.41
4859	—— S. M.	ASO (WAAF)	3. 6.42
63775	—— W.	PO (ASD)	2. 5.41
115567	—— W. A. W.	PO (G)	23. 1.42
63386	Strachey, E. J. St. L. [8*b*]	FO (ASD)	21. 2.42
03074	Stradling, A. H.	Wg. Cr.	1.11.38
104018	—— H. H.	PO (ASD)	9.10.41
101833	—— *Rev.* I. L.	SL (Ch)	27. 5.41
109292	—— P.	PO (ASD)	17.12.41
117921	Strafford, J. H.	APO (T) (ee)	4. 3.42
	—— S. C. [10]	GC	1. 6.40
89951	Straight, R. M.	FO (R)	10. 1.42
90680	—— W. W.	FL	25. 6.41
89730	Strain, E. D.	FO (ASD)	31.12.41
80992	—— G. A.	FL (M)	18. 6.41
105966	Straine, H. B. K.	PO (ASD)	5.11.41
45052	Straker, A. C.	FO (E)	6. 6.41
2156	—— C. A.	ASO (WAAF)	21. 6.41
85840	—— M. S.	FO (ASD)	13. 9.41
115535	—— S.	PO	6.12.41
117548	Stranack, H. A.	PO (ASD)	25. 4.42
2047	Strang, E. M.	ASO (WAAF)	2. 6.41
85841	—— G. B.	FO (T) (e)	26. 1.42
114750	—— George B.	PO (G)	29.12.41
40861	—— J. T.	FL	3. 9.41
79515	—— R. H.	FO	9. 5.41
64520	—— W.	APO (Tr)	11. 4.41
104110	Strange, A. M.	PO (R)	18.10.41
83092	—— A. P.	FO (T) (a)	22. 7.41
115534	—— C. R.	PO (O)	22.12.41
103410	—— G. H.	APO (Tr)	2. 5.41
84431	—— H. G.	FO (T) (e)	21.12.41
01107	—— L. A.	Wg. Cr. (*ret*)	1.11.11
		FL	24. 9.40
64533	—— R.	APO (Tr)	15. 4.41
80764	—— R. F.	FO (E)	24. 7.41
27171	—— R. F. J.	FL (RAFO)	1. 7.30
77486	—— R. H.	PO (ASD)	15. 1.40
85883	—— S. A.	FO (ASD)	13. 4.41
100336	—— V.	APO (Tr)	6. 5.41
	Strangeman, F.C. [24*a*]	—	—
70653	Stranger, W. L.	FL (ASD)	1.12.41
85735	Stranger-Jones, L. I.	FO (ASD)	28. 2.41
101726	Strangleman, E.	PO (ARD);	18. 9.41
81853	Strangman, J. G.	FO (ASD)	15. 7.41
108827	Strasser, G. A.	PO	30. 9.41
76593	Stratford A. H.	FL	24.12.41
110698	—— A. J.	AFO (Tr)	22. 8.41
46437	—— C. S.	FO (ASD)	25. 6.41
3908	—— E. M.	ASO (WAAF)	10.11.41
100644	—— J. R.	PO	4. 7.11
21047	Stratford-Tuke, A.G.	Wg. Cr. (E)	11. 8.40
	Stratham, I. G.	FL	1. 9.39
	—— J. S.	ASO (WAAF)	20.10.39
	—— P. M. [25]	—	—
88296	Strathern, McL.	FO (ASD)	15.11.41
79641	Straton-Ferrier, J.	FL (ASD)	1. 6.42
84277	Stratton, A. N.	FO (ASD)	3. 7.41
109341	—— F. J.	PO (O)	8. 6.41
79516	—— H. A.	FL	9. 5.42
70919	—— H. A. C.	FL	13. 6.41
111426	—— H. B.	PO (ASD)	7. 1.42
64856	—— H. J. M.	FL (M)	11. 4.42
4320	—— I. M.	ASO (WAAF)	4. 3.42
26069	—— J. A. C. [13]	Wg. Cr.	1. 9.40
78757	—— J. B. G.	FO (G)	1. 6.41
290	—— J. S.	FLO (WAAF)	1. 3.42
106341	—— R. N.	PO (A)	14.11.41
66907	—— R. T.	APO (Tr)	31. 3.41
40152	—— W. H.	SL	1. 3.42
101337	Straughan, A.	APO (Tr)	6. 5.41
	—— E. I.	S (PMNS)	1. 4.11
44546	Strauss, J. G.	FO	19. 8.41
111875	Strawson, G. E.	APO (Tr)	24. 9.41
120105	—— J. M.	PO	4. 3.42
64732	Stray, I. W.	APO (Tr)	21. 4.41
84375	Streater, J. S.	FO (ASD)	2. 8.41
3776	Streatfeild, P. D.	ASO (WAAF)	1.10.41
27152	—— V. C. F.	Wg. Cr.	1.12.40
79018	Streatfield, C. P. L.	FO (G)	3. 9.41
84270	—— W.	FL (D)	27. 8.41
	Street, *Sir* A. [3*a*, 4, 5]	—	—
69229	—— A.	APO (Tr)	1. 5.41
358497	—— A. H.	WO	1.12.40
47722	—— C. K.	PO (T) (s)	13.10.41
82999	—— C. W.	FO (G)	26. 9.41
79557	—— D. E.	FO	2. 6.41
123026	—— D. O.	PO	14. 3.42
47802	—— E. J.	PO	15.10.41
	—— E. M.	S (PMNS)	28. 8.40
64257	—— *Rev.* F. W.	SL (Ch)	1. 4.41
107415	—— G. C.	PO (ASD)	26.11.41
31350	—— G. N.	FL (E)	1. 9.41
505936	—— H.	WO	1.11.40
111676	—— H. W.	PO	11. 7.41
117654	—— M. E.	PO	19.12.41

Personal No.	Name.	Rank.	Seniority.
83000	Street-Porter, F.W.O.	FO (G)	26. 8.41
44851	Streeter, C. A.	FL (R)	1. 3.42
66334	—— G. A.	APO (Tr)	29. 3.41
512180	—— H.	WO	1. 7.41
356285	—— P. R.	WO	1. 3.41
88501	Streeton, H. F. F.	FO (B)	11.11.41
565871	Stretch, F. J.	WO	15. 3.42
4536	Strettell, D.	ASO (WAAF)	6. 5.42
112963	Stretton, B. H.	APO (Tr)	6.10.41
67472	—— G. C.	APO (Tr)	15. 4.41
65554	—— J. C.	PO	27. 4.41
81076	—— J. W.	FO (T) (S)	11. 4.41
48507	Strevens, A. C.	PO (T) (e)	17.12.41
44205	—— L. J.	FO (T) (S)	1. 1.41
108521	Strever, E. T.	PO	29. 7.41
109347	Strickland, I. T.	PO (T) (e)	15. 4.42
77901	—— J. E. T.	FL (M)	5. 3.41
506	—— M. L. A.	SO (WAAF)	1.12.41
80030	—— N.	PO (ASD)	1. 7.40
562302	Stride, R.	WO	1. 3.41
80061	Stringer, A. E.	FL (E)	1.12.40
76036	—— A. G.	FL (A)	1.12.41
107327	—— C.	APO (Tr)	14. 5.41
65735	—— C. R.	APO (Tr)	1. 2.41
102607	—— E. H. G.	PO (O)	13. 7.41
109934	—— F. S.	PO	10. 8.41
	—— G.	S (PMNS)	16. 7.41
36106	—— H.	SL (T) (e)	1.12.41
85341	—— H. A.	FO (ASD)	12. 9.41
1836	—— J.	ASO (WAAF)	21. 4.41
110689	—— L.	APO (Tr)	7. 8.41
101506	—— R. G.	PO	5. 7.41
48588	—— W.	APO (T) (e)	17.11.41
60415	Stripe, John A. [15]	FO (ASD)	24. 1.42
	Strivens, S. H. [24*b*]	—	—
107385	Stronach, J. A.	APO (Tr)	17. 7.41
110049	Strong, A.	PO (ASD)	1.11.41
972	—— D.	ASO (WAAF)	3. 8.40
37616	—— D. M.	SL	1. 9.41
110528	—— F.	PO (ASD)	31.12.41
565979	—— F. B. W.	WO	15. 3.42
66655	—— F. M.	PO (R)	6. 6.41
13166	—— H. P.	SL (T) (e)	1.12.41
		FO (*ret*)	1.10.19
45230	—— J. H.	PO (O)	9.10.40
	—— *Rev.* J. J.	SL (Ch)	17. 8.39
117116	—— J. W.	PO (ASD)	11. 5.41
42277	—— P. D.	FL	20. 2.42
37699	—— P. D. J.	FL	27. 8.40
108242	—— R. C.	PO (G)	22. 9.41
122598	—— R. G.	APO (Tr)	16. 1.42
65825	—— R. L.	APO (Tr)	24. 4.41
	—— W. I. N.	FL (E) (cc)	16.10.41
88635	Stronge, R. F.	FL (M)	26.11.41
85342	Strother, E. V. N.	FO (ASD)	12. 9.41
67418	—— C. T.	APO (Tr)	1. 4.41
65826	—— F. G. E.	APO (Tr)	24. 4.41
110276	—— G. J.	FO	1.10.19
4396	Stroud, B. M.	ASO (WAAF)	8. 4.42
110276	—— B. W.	APO (T) (S)	2.10.41
21820	—— G. R.	SL	1. 3.42
	—— G. T.	FL (E)	1. 1.26
66135	—— K. A.	PO (ASD)	19. 5.41
18016	—— P. R.	FL (ASD)	4. 9.39
315175	—— R. C.	WO	1. 9.41
85591	—— R. E. W.	FO (A)	17. 6.41
47132	Stroud, R. F.	PO (A)	16. 1.42
113635	—— T. D.	APO (Tr)	24. 9.41
356216	—— W. E.	WO	1. 9.40
2511	Strouvelle, P. F.	FO (T) (e)	24. 9.39
80537	Strover, *Rev.* E. J.	SL (Ch)	4. 6.40
48381	—— R. E. G.	PO (T) (e)	19.11.41
104019	Strowger, L. H.	PO (ASD)	9.10.41
29	Struan Marshall, K.G.	Wg. O (WAAF)	1.12.41
77634	Strubell, T. F. G.	FL (ASD)	1. 6.42
04230	Strudwick, C. R.	Wg. Cr.	1.11.38
44935	Strugnell, A.	FO (T) (S)	15. 2.40
354955	—— G.	WO	1.10.40
62183	—— J. A.	APO (Tr)	18. 3.41
	—— W. V.	GC	1. 7.34
113601	Struthers, A. [17]	PO (ASD)	12. 2.42
87651	—— A. M.	PO (A)	2. 8.41
66196	—— W. H.	APO (Tr)	19. 2.41
34009	Strutt, A. G.	SL (T) (S)	1. 1.40
88244	—— E. A.	FO	7.11.41
72438	—— I. C.	FO	21.12.41
79998	—— R. D.	FO (E)	24. 7.41
336038	Strutton, W. G.	WO	1. 5.41
39425	Stuart, A. W. G.	SL	1.12.41
74990	—— C. E.	SL (ASD)	1. 6.42
41138	—— D.	SL (E)	1. 6.42
1342	—— D. C	ASO (WAAF)	2.11.40
118371	—— D. E.	PO	12. 2.42
42159	—— D. H.	FL	6.11.41
105218	—— E. A.	PO (ASD)	15.10.41
105956	—— E. F.	PO (ASD)	5.11.41
76979	—— E. H.	FL (ASD)	1. 3.42
	—— E. J.	S (PMNS)	1. 7.26
23170	—— G. H.	SL (M)	30. 3.41
60416	—— G. S.	FO (T) (e)	7. 5.42
2027	—— J.	ASO (WAAF)	19. 5.41
73415	—— J. A. G.	FL (ASD)	7. 6.40
		EO	—
67119	—— J. C. S.	PO (ASD)	15.10.41
76513	—— J. J.	FL (ASD)	1. 3.42
86879	—— L. M.	FO (R)	11.10.41
108774	—— R.	PO (ASD)	10.12.41
89883	—— R. G.	PO (T) (S)	3. 1.41
85128	—— R. R.	FO (ASD)	1. 7.41
119798	—— T. A.	APO (T) (S)	29. 4.42
123027	Stuart-Duncan, J. V.	PO	14. 3.42
117951	Stuart-Fox, D. H.	APO (E)	25. 3.42
89705	Stuart-Harris, C.	FO (ASD)	27.12.41
118315	Stuart-Hart, K.	PO (R)	24.12.41
24076	Stuart-Lyon, J. E.	SL (ASD)	1.12.41
	Stuart-MacLaren, A. S. C.	SL (*ret*)	30. 6.22
70655	Stuart-Smith, K.	FL (ASD)	21. 3.41
35149	Stubberfield, F J.	FL (ASD)	27. 8.40
47341	Stubbings, G. F.	PO (T) (e)	10.12.41
77496	—— J. E. M.	FL (ASD)	1. 6.42
2841	Stubbs, B.	ASO (WAAF)	1. 9.41
72726	—— C. L. [22*a*]	SL (ASD)	18. 2.41
87017	—— D. R.	FO	6.10.41
90566	—— F	FL (B)	24. 8.39
43480	—— F. H.	FL	1. 4.42
65023	—— J.	FO (ASD)	25. 4.42
69230	—— J.	APO (Tr)	1. 5.41
117547	—— J. V. N.	PO (ASD)	25. 4.42
60417	—— K. S.	FO (ASD)	24. 1.42
113609	—— N.	PO (ASD)	12. 2.42
112836	—— P. G.	PO (E)	28. 1.42
37217	—— R. D.	Wg. Cr.	1. 3.42
72497	—— R. F.	FL (M)	1.11.39
3697	—— R. M.	ASO (WAAF)	27.10.41
61461	—— R. N.	FO	12. 2.42
46523	—— Samuel	FO (ASD)	16. 4.41

Personal No.	Name.	Rank.	Seniority.
80577	Stubbs, S. D.	FO (ASD)	25. 4.41
65155	—— Stanley	APO (Tr)	19. 2.41
121024	—— W. C.	APO (Tr)	26. 2.42
34133	—— W. N.	SL	1. 3.42
63671	Stucke, R. B.	APO (Tr)	7. 4.41
81471	Stuckey, C. C. O.	FO (ASD)	25. 6.41
74570	Studd, C. K.	FL (B)	1. 3.42
47188	—— R. A.	PO	24.10.41
	—— T. Q.	GC	1. 7.37
83596	Studdert, J. W.	FO (E)	27. 9.41
101812	Studley, G. W. E.	FO (M)	4. 7.41
48289	Studerus, R. S. G.	APO (T) (e)	1. 1.42
109033	Stumbles, P. E.	PO (O)	5. 8.41
70656	Stumm, H. C.	FL	3. 9.40
121399	Sturdy, C. E.	PO (G)	8.11.41
42906	—— W. R. N.	FO	1. 6.41
1411	Sturge, M. M.	SO (WAAF)	1. 3.42
353565	Sturgeon, J. D.	WO	1. 9.41
21207	Sturges, C. H. M.	FL (E)	1.12.41
102834	—— G. W.	APO (Tr)	28. 4.41
111604	—— H. G. E.	PO (ASD)	14. 1.42
39582	—— J. A. D.	SL	1.12.41
122639	—— P. J.	APO (Tr)	16. 3.42
65562	—— R. G.	FO (ASD)	30. 4.42
348381	Sturgess, A. H.	WO	1. 7.41
90858	—— G.	SL (B)	1. 3.42
	—— G. E.	FL (CC)	2. 4.42
80132	—— H. J. S.	PO	29. 6.41
114960	—— K. T.	PO (A)	4. 3.42
123028	—— R. O.	PO (O)	10.11.41
40762	—— R. T.	FL	3. 9.41
82114	Sturgis, G. C.	FO (ASD)	18. 7.41
26095	Sturgiss, F. C.	Wg. Cr.	1. 9.40
511314	Sturland, G.	WO	1.10.41
72950	Sturman, E.	FL (ASD)	7. 1.41
122647	—— F. C.	APO (Tr)	20. 3.42
	—— G. W.	FO (*ret*) (E)	5. 8.19
101517	Sturmey, F. W.	PO	17. 7.41
83396	Sturrock, A.	FO (ASD)	2. 8.41
89261	—— D.	FO (A)	25. 1.42
44238	—— D. C.	FO (T) (e)	20. 6.40
109397	—— J.	FO (D)	24.10.41
68043	—— J. McK. H.	APO (Tr)	28. 4.41
5744	—— M. C.	S (PMNS)	5. 3.42
46339	Sturt, W.	FO (T) (s)	9. 8.41
	Sturton, K. M. [21]	—	—
31052	Stutchbury, W. J.	Wg. Cr. (E)	1. 3.42
116634	Stuttaford, C.	PO (ASD)	19. 2.42
357360	Stuttle, A. E.	WO	1.10.40
265940	Styles, A.	WO	1. 5.41
72333	—— C. S.	FL	16. 9.41
2685	—— E.	ASO (WAAF)	18. 8.41
114069	—— E. A.	PO (B)	12. 2.42
105360	—— E. R.	PO (A)	24.10.41
60341	—— G. R.	FL (D)	21. 3.42
346485	—— G. W. H.	WO	1. 4.40
33146	—— H. M.	Wg. Cr.	1.12.41
35071	—— J. H.	Wg. Cr. (T) (S)	1. 6.42
	—— K. G.	FL (ASD)	1.12.41
31351	—— L. F.	FL (E)	1. 6.41
44882	—— L. H.	FO	30.10.41
66845	—— L. J.	APO (Tr)	21. 3.41
	—— S. [154]	FL (CC)	30.10.41
102249	—— T. A.	PO (E)	18. 9.41
75812	Styring, D. W.	FL (E)	1. 3.42
7297	Suckling, H. G.	WO	1. 6.41
69601	—— J. M. D.	PO (ASD) (MC)	27. 8.41
84218	—— P. E.	FO (ASD)	24. 8.41
65443	—— P. V.	FL (M)	22. 4.42
	Sudbury, G. F. [8*a*]	—	—
31004	—— H. A.	Wg. Cr. (E)	1. 6.41
01235	Suddaby, H.	WO	20. 9.35
122517	—— J. L.	PO	13. 3.42
	—— O.	SS (PMNS)	1. 5.39
104891	—— W. D.	PO (ASD)	22.10.41
81825	Suddards, H. G.	FO (ASD)	8. 7.41
114771	Sudden, A.	PO (O)	19.12.41
105964	Suddes, G. W.	PO (ASD)	5.11.41
90487	Sudworth, A. G.	FL (ASD)	14. 6.41
86880	Suffern, C.	FO (ASD)	11.10.41
113310	Suffield-Jones, S. H.	PO (E)	20. 2.42
82252	Suffolk, F. F.	FO (ASD)	27. 7.41
04321	Sugars, J. F. V.	FO (*ret*)	1. 4.18
		SL (ASD)	1.12.41
60936	Sugden, C. M.	FO (ASD)	7. 2.42
11159	—— D. A. W.	Wg. Cr. (E)	1. 1.40
89435	—— E.	FO (ASD)	6.12.41
	—— J. E. W.	FL (ASD)	1. 9.39
75813	—— J. W. E. [25*a* (*ii*)]	FL (E)	1. 9.40
590314	—— K. L.	WO	1. 3.41
	—— R. S. [25*h*]	GC	1. 3.40
112835	—— S. D.	PO (E)	28. 1.42
66810	—— W.	APO (Tr)	17. 3.41
42658	—— W. R. C.	FL	13. 4.42
	Sugg, P. C.	FL (CC)	28. 3.42
2970	Suggate, E. M.	ASO (WAAF)	22. 9.41
72727	Sulivan, R. J. F.	PO (ASD*)	14. 2.39
105214	Sullivan, A. R. H.	PO (ASD)	9.10.41
506632	—— B.	WO	1. 7.41
106170	—— B. S.	PO (O)	13. 9.41
521702	—— D.	WO	1.10.41
115900	—— D. E.	PO (G)	16.12.41
103117	—— E.	PO (R)	1.10.41
81462	—— E. G.	FO (ASD)	21. 6.41
101935	—— H.	APO (Tr)	27. 5.41
107484	—— H. A.	PO (G)	13. 9.41
74232	—— H. G.	SL (ASD)	25. 9.40
69202	—— H. H.	APO (Tr)	28. 4.41
11122	—— J.	Wg. Cr. (A)	1. 7.38
103452	—— J. A.	APO (Tr)	10. 7.41
47421	—— J. B. C.	FO (T) (e)	28. 7.41
41139	—— J. H.	SL (E)	1.12.41
121400	—— J. M.	PO	7. 2.42
80980	—— J. P. A. E.	FO (ASD)	27. 6.41
31131	—— M. J.	SL (E)	1.12.41
3558	—— P. M.	ASO (WAAF)	13.10.41
86264	—— Robert J.	FO (E)	11. 8.41
81788	—— Ronald J.	FO (T) (s)	17. 2.42
84816	—— S. H.	FO (ASD)	16. 5.41
	—— T.	FO (*ret*)	1.10.19
86731	—— W. M.	FO (G)	23. 9.41
119037	Sullock, C. J.	PO (T) (s)	10. 3.42
17182	—— E. A.	FL (RAFO)	6. 4.39
		WC (ASD)	1. 6.42
104020	Sully, F. G. B.	PO (ASD)	9.10.41
64251	—— *Rev.* G. H.	SL (Ch)	1. 4.41
44279	—— W. E.	FO (T) (e)	3. 7.41
84022	Sulston, A. W.	PO (O)	11. 8.41
4772	Sultzberger, J. K.	ASO (WAAF)	27. 5.42
	Sumerling, F. B.	FL (D)	4. 9.39
	Summerfield, P. J. W. [7]	—	—
80942	Summerhayes, D. T.	FO (ASD)	19. 6.41
101395	Summers, A.	APO (Tr)	27. 6.41
	—— A. S.	FL (T) (e)	1. 6.41
83649	—— C. H.	FO (A)	21. 9.41
107679	—— E.	PO (ASD)	3.12.41
84485	—— E. A.	FO (ASD)	26. 8.41

Personal No.	Name.	Rank.	Seniority.
76514	Summers, E. M.	FL (ASD)	1. 3.42
23409	—— F.	SL (M)	1.12.41
67523	—— F. E.	PO (B)	8. 5.41
104215	—— G. A. C.	FO (M)	1. 8.41
62447	—— H. A. F.	PO (ASD)	4. 4.41
100780	—— H. L. R.	PO (ASD)	4. 9.41
104602	—— I. M. M.	PO (T) (s)	8. 8.41
105025	—— J.	APO (Tr)	5. 3.41
106949	—— J. H. S.	PO (ASD)	19.11.41
	—— J. K.	GC	1. 1.38
48786	—— J. O.	PO	25. 4.42
44415	—— J. R.	FO (O)	9. 8.41
75970	—— K. H.	FO (E)	20. 1.41
	—— M. F.	*Hon.* Wg. Cr.	18.10.41
116882	—— R. E. S.	PO (G)	13. 2.42
111605	—— T. R.	PO (ASD)	14. 1.42
46259	—— W. G. S.	FO (T) (s)	5. 6.41
90438	—— W. G. T.	Wg. Cr. (B)	1.12.41
124072	Summersall, F.	APO (Tr)	31. 3.42
	Summersell, J. G. [25*d*]	—	—
112834	Summer A. L.	PO (ASD)	28. 1.42
106022	—— E. K.	PO (B)	5.11.41
45840	—— F.	FO	14. 5.42
85641	—— G. S.	FO	24. 8.41
63050	—— *Rev.* J.	SL (Ch)	1. 3.41
76433	—— J. D.	FO (T) (e)	11.12.40
1268	—— O. J.	ASO (WAAF)	28. 9.40
61763	—— R. A. C.	FO (T) (e)	17.10.41
86044	—— R. T.	APO (Tr)	4. 3.41
112258	Summerton, E. G. C.	PO (ASD)	22.11.41
114627	Sumpter, V. J.	PO	13.12.41
79999	Sunderland, H.	PO	3.10.41
39694	Sunderland-Cooper, A. F.	FL	8.10.40
	Sunley, G. [8]	—	—
18017	Sunnucks, S. R.	FL	27.11.41
60607	Surdivall, S. C.	FO (ASD)	3. 1.42
24045	Suren, H. F.	SL (ASD)	1.12.41
83397	Surgeoner, D.R.R.H.	FO (T) (e)	26. 1.42
4035	Surgey, M. T.	ASO (WAAF)	17.11.41
	Surl, G. E. [27]	—	—
64929	Surman, J. C.	PO	27. 4.41
60792	Surplice, V. H.	FO	14. 1.42
37026	—— W. E.	Wg. Cr.	1.12.41
1847	Surrey Dane, J.	ASO (WAAF)	19. 4.41
121401	Surridge, A. H.	PO	30. 1.42
76041	—— S. O'R.	SL (ASD)	1.12.41
3125	Surtees, M. G.	ASO (WAAF)	22. 9.41
70876	—— W.	FL	3. 9.41
13044	Susans, F.	SL (T) (e)	15. 9.40
78885	Sussman, H. E.	FL (B)	1. 3.42
4668	Suswin, D. M.	ASO (WAAF)	20. 5.42
105834	Sutcliffe, F. I.	PO (E)	14.11.41
109891	—— G.	APO (Tr)	16.10.41
116633	—— G. R. M.	FO (M)	30. 1.42
86000	—— H.	FO (ASD)	6. 9.41
74636	—— J.	FL (M)	18. 9.40
123399	—— J. C.	APO (Tr)	17. 3.42
74571	—— J. E. T.	FL (ASD)	1. 3.42
	—— *Rev.* J. T.	SL (Ch)	13. 2.39
2686	—— M.	ASO (WAAF)	18. 8.41
68372	—— N.	APO (Tr)	4. 3.41
69231	—— R. A. H.	APO (Tr)	1. 5.41
75080	—— R. C.	SL (Met)	2.11.39
73416	—— W.	FO (ASD)	26.10.39
342029	—— W. H.	WO	15. 3.42
116369	—— W. N.	APO (Tr)	2. 1.42
26247	—— W. P.	Wg. Cr.	1. 3.41
100076	Sutehall, P.	PO	1. 7.41
115482	Suter, E. J.	APO (Tr)	29.11.41
90912	—— H. E.	SL (M)	1.12.41
46862	—— W. R.	PO (T))e)	7.11.41
102663	Sutermeister, C. E.	PO (B)	1.10.41
77503	Sutherland, Andrew	FO (ASD)	8. 2.41
83048	—— Andrew	FO (R)	21. 4.41
119891	—— A. G. M.	PO (O)	30. 3.42
43984	—— C. B.	FO	1. 7.41
48279	—— D. E.	FO (T) (a)	8. 7.41
106855	—— D. G.	PO	13. 9.41
64501	—— D. J.	APO (Tr)	7. 4.41
107873	—— D. K.	PO (ASD)	3.12.41
80338	—— D. W. J.	PO (ASD)	3.11.41
89051	—— G. W.	FL (D)	17.12.41
76203	—— Henry	FL (B)	1. 3.42
66320	—— Herbert	APO (Tr)	25. 3.41
119916	—— Hugh	PO	19.12.41
104021	—— H. H.	PO (R)	9.10.41
13072	—— John [25*g*]	FO (*ret*)	1.10.19
69849	—— John	APO (Tr)	8. 5.41
85340	—— J. A.	FO (ASD)	5. 4.41
43307	—— J. D. M.	FO (T) (s)	15. 2.40
62581	—— J. G.	APO (Tr)	22. 3.41
118981	—— J. K.	PO (ASD)	13. 1.42
120335	—— J. R.	PO	22. 3.42
	—— J. T.	WO	1. 6.39
90174	—— *Rev.* L. A.	SL (Ch)	26. 8.39
926	—— O.	ASO (WAAF)	27. 7.40
41079	—— R. A.	FL	3. 9.41
	—— R. B.	GC	1.12.40
87939	—— R. F.	FO (ASD)	9.11.41
61413	—— R. McE.	FO (ASD)	3. 3.42
	—— R. W.	PO	27. 6.39
79605	—— T. G. B.	SL (ASD)	1.12.41
69702	—— W.	APO (Tr)	20. 3.41
120284	—— W. L. Macl.	APO (Tr)	2. 3.42
117688	—— W. M. M.	PO	21. 2.42
117689	—— W. S. D.	PO	21. 2.42
48248	Suthers, H.	APO (T) (e)	23.10.41
105215	—— J. R.	PO (ASD)	9.10.41
110014	Sutthery, M. T.	PO (ASD)	24.12.41
102650	Suttill, B. R.	PO (T) (s)	21. 2.42
	Suttle, C. E. P. [106]	EO	—
		PO (ASD*)	17.10.39
89884	—— E. F. A.	PO (T) (s)	3. 1.41
67780	—— G. T.	PO (R)	30. 5.41
103422	Sutton, A.	APO (Tr)	9. 6.41
63601	—— A. D.	APO (Tr)	2. 4.41
31165	—— A. G.	SL (E)	1. 9.41
105271	—— A. T.	PO (ASD)	29.10.41
114628	—— B.	PO (ASD)	4. 1.42
	—— *Sir* B. E.	AM	4. 5.42
	—— C. F. [10*a*]	—	—
46114	—— C. H.	PO (E)	21. 4.41
43304	—— C. J.	FO (T) (s)	15. 2.41
41492	—— D. H.	FL	3.12.40
115389	—— F.	APO (Tr)	3.12.41
41962	—— F. B.	FL	3. 9.41
79197	—— F. C.	FO (G)	15. 5.41
46841	—— F. G.	FO	1. 4.42
102443	—— G. H.	APO (Tr)	12. 6.41
104022	—— G. M.	PO (ASD)	9.10.41
62932	—— G. V.	APO (Tr)	27. 3.41
77902	—— H. B.	FL (M)	5. 3.41
88962	—— H. C. B.	FO (ASD)	6.12.41
111099	—— H. I.	PO (O)	21.10.41
37055	—— H. T.	Wg. Cr.	1. 3.42
104201	—— J. A.	FO (M)	25. 7.41

Personal No.	Name.	Rank.	Seniority.
45732	Sutton, J. C. K.	FO	1. 4.42
37835	—— J. F.	SL	1.12.41
32114	—— J. J. A.	Wg. Cr.	1. 3.41
74782	—— J. M. R.	FO (T) (S)	11. 6.40
123029	—— J. R.	PO	14. 3.42
36182	—— K. R.	FL	3. 9.41
83001	—— L. C.	FO (G)	26. 8.41
45983	—— L. R.	PO (G)	10. 6.41
352184	—— M.	WO	1. 3.40
83597	—— M. F.	FO (E)	27. 9.41
1187	—— M. P.	ASO (WAAF)	14. 9.40
513546	—— N. C.	WO	1. 6.41
61859	—— P. H.	FL (M)	18. 2.42
66169	—— P. J.	APO (Tr)	1. 2.41
107150	—— P. W. G.	FO (M)	26. 9.41
75971	—— P. T.	FL (E)	1. 3.42
4274	—— R.	ASO (WAAF)	15.12.41
116350	—— R.	APO (Tr)	20.12.41
63163	—— R. G. F.	FO (ASD)	28. 3.42
78123	—— R. T.	FL (B)	1. 3.42
44149	—— R. W.	FO (T) (e)	15. 5.41
109091	—— S. A.	PO (ASD) (mt)	24. 2.41
43636	—— S. C.	FO	1. 4.41
121511	—— T. W.	PO (O)	1. 5.42
62397	—— V.	FO (ASD)	14. 3.42
100834	—— V. D.	APO (Tr)	4. 4.41
118617	—— W. C.	PO (O)	28. 3.42
249706	—— W. E.	WO	1. 3.40
77385	—— W. K.	FO (ASD)	25. 1.41
60937	—— W. R.	FO (ASD)	7. 2.42
41493	Sutton-Jones, A. C.	FL	3. 9.41
	—— A. E.	GC (E)	1. 1.40
64335	Sutty, J. E.	FO (B)	17. 3.42
40327	Svendsen, N. H.	FL	27. 6.41
65024	Swabey, B. W.	FO (ASD) (mt)	25. 4.42
111475	—— L.	PO	4.11.41
64340	—— L. J. P.	FO (ASD)	15. 1.42
44730	Swadling, W. C. E.	FO (E)	25.11.41
103220	Swaffer, S. H.	PO (ASD)	8.10.41
	Swaffield, L. J. [25*e*]	—	—
115385	—— R. B.	APO (Tr)	28.11.41
79482	—— R. G. [17]	FL (ASD)	1. 6.42
88019	Swaffin, J. P.	FO	7.11.41
69839	Swailes, T. H.	APO (Tr)	7. 5.41
100591	Swain, A.	PO	10. 6.41
74572	—— A. J.	FL (ASD)	1. 3.42
37658	—— C. D.	FL	27. 8.40
63272	—— C. E.	APO (Tr)	1. 2.41
102727	—— D. W.	PO (R)	25. 9.41
81789	—— Edward H.	FO (T) (S)	17. 2.42
119477	—— Egbert, H.	PO (O)	11. 4.42
	—— F. R. D.	GC	1. 9.41
113293	—— G. A.	PO (E)	20. 2.42
81009	—— G. I.	FL	28. 4.42
83398	—— H.	FO (T) (e)	21.12.41
75815	—— I. C.	FL (E)	1. 3.42
330426	—— J. A.	WO	1. 3.41
88602	—— J. F.	FO (ASD)	9.12.41
117410	—— J. G.	PO	27. 2.42
39136	—— J. G. W.	SL	1.12.41
82909	—— J. W.	FO (ASD)	18. 1.42
	—— P. B. L.	S (PMNS)	1. 4.41
75814	—— S. L.	FL (E)	1. 3.42
2942	—— U. F.	ASO	8. 9.41
69588	—— W. H. L.	PO (ASD)	20. 8.41
363066	Swaine, C. H. C.	WO	1. 9.41
121522	—— E.	PO	12. 3.42
66777	—— K. B.	APO (Tr)	8. 3.41
87500	—— R. C. B.	FO (T) (S)	3.10.41
43505	—— S. E.	FL (ASD)	1. 3.42
74573	Swale, E.	FL (ASD)	12.12.40
65940	—— C. L.	APO (Tr)	2. 5.41
85521	—— W. B.	FO (B)	25.11.41
	—— W. D. [25*d*]	—	—
44835	Swales, I. C. K.	FO	16.10.41
64248	Swallow, *Rev.* A. B.	SL (Ch)	31. 3.41
87266	—— F. C.	FO (ASD)	27.10.41
	—— J. D. [10*b*]	—	—
	—— *Miss* L	—	12.11.40
	—— P. L.	ASO (WAAF)	26.11.39
115901	Swan, A.	PO (ASD)	17. 2.42
80163	—— A. E.	PO (ASD)	25. 2.41
45752	—— A. G.	PO (O)	16. 5.41
119979	—— A. M.	PO (A)	29.11.41
108950	—— C. S. N.	FO (M)	21.11.41
102111	—— D. H.	PO (O)	15. 6.41
87895	—— E.	FO (ASD)	8.11.41
114127	—— E. J. A.	PO	4.11.41
118085	—— G. S. C.	PO	24.10.41
69709	—— James F.	APO (Tr)	24. 3.41
101830	—— John F.	FO (M)	11. 7.41
48825	—— J. F. A.	PO	2. 5.42
74728	—— L.	FL	19. 9.41
4702	—— M. E. L.	ASO (WAAF)	20. 5.42
75633	—— O. St. J.	FL (ASD)	1. 3.42
110931	—— R. C.	PO (ASD)	7. 1.42
47497	—— W. A. L.	PO	29.11.41
108486	—— W. C.	PO (ASD)	21. 5.41
35008	Swanborough, W. G.	Wg. Cr. (T) (S)	1. 9.41
86104	Swanbury, S. W.	FO (ASD)	27. 9.41
4116	Swanland, M.	ASO (WAAF)	1.12.41
66999	Swann, A. E.	APO (Tr)	28. 4.41
103344	—— C. A.	PO (E)	31.10.41
76969	—— C. B.	FO (ASD)	11.12.40
87211	—— C. K.	FO (ASD)	18.10.41
114070	—— F. D.	PO (ASD)	12. 2.42
356760	—— J. W.	WO	1. 1.41
87610	—— L.	FO (A)	14.12.41
72951	—— L. J.	FL (ASD)	1.12.41
	—— *Sir* Oliver [22*a*]	AVM (*ret*)	30. 6.22
63553	—— R.	APO (Tr)	1. 2.41
115345	—— R. A.	PO (O)	14.10.41
09087	—— W. E.	Wg. Cr. (*ret*)	1. 4.37
3854	Swann-Mason, S.R.M.	ASO (WAAF)	3.11.41
125122	Swanney, M. J. M.	APO (Tr)	31. 3.42
125063	—— W.	APO (Tr)	31.12.41
81203	Swannie, A. E.	WO	15. 5.40
105835	—— J. R. N.	PO (E)	14.11.41
	Swansborough, W. T. A. [24*b*]	—	—
114071	Swanson, A. M.	PO	24.10.41
	—— E. E. [10*a*]	PO (RCAF)	—
111427	—— G. E.	PO (ASD) (mt)	7. 1.42
62467	—— J. P.	APO (ASD)	11. 4.41
80500	—— O. J.	FO (E)	24. 7.41
	Swanston, G.	S (*ret*) (PMNS)	1. 1.26
70659	—— H.	FL	30.11.40
590646	—— J.	WO	1. 9.41
62219	—— J. K.	FL (M)	28. 2.42
109949	—— M.	APO (T) (S)	24.10.41
80971	Swanton, R. L. S.	FO (ASD)	22. 6.41
76279	—— R. S.	SL (E)	23. 4.41
88315	Swanwick, G. R.	FO (ASD)	10. 7.41
118533	—— G. W.	PO	7.10.41
67182	—— M. R. E.	PO (ASD)	16. 5.41
64276	—— N. T. C.	FO (G)	12. 2.42
116847	Swarbrick, J.	APO (Tr)	1.12.41
109986	—— N. F. J.	PO	12. 7.41
112365	Swatton, E. W.	PO	14.10.41
112833	—— J. C.	PO (ASD)	28. 1.42
11	—— L. E.	FLO (WAAF)	16. 3.39
69874	Swayne, G. Y.	APO (Tr)	12. 5.41
88092	—— J. F. C.	FO (ASD)	24. 6.41
84822	—— R. C.	FL (ASD)	1. 6.42
2687	Sweatman, B. M.	ASO (WAAF)	18. 8.41
	Sweby, W. A. [25*e*]	—	—

Personal No.	Name.	Rank.	Seniority.
65950	Sweeney, A. E.	APO (Tr)	6. 5.41
113279	—— C. J. V.	PO (ASD)	15.12.41
2270	—— E. D.	ASO (WAAF)	5. 7.41
64326	—— L. M.	FO (O)	24. 4.42
84581	Sweeny, C.	SL (ASD)	16.12.40
04223	—— R. L.	FL (*ret*)	30. 6.23
84580	—— R. V.	PO	15. 2.42
106386	—— W. H. O.	PO (T) (s)	8. 8.41
76228	Sweet, H. J.	FO (T) (e)	27.11.40
508218	—— O.	WO	27.11.39
21173	—— R. S.	Wg. Cr. (A)	1. 9.41
35421	—— W. H.	FL (B)	1.12.41
114415	Sweeting, D. C.	PO (E)	4. 3.42
115348	—— D. J. H.	PO	21. 1.42
83024	—— G.	FO (ASD)	16.12.40
116030	—— G. S.	PO (ASD)	28. 2.42
67027	—— R. F.	PO	17. 5.41
89240	—— V. H.	PO (E)	21. 3.41
119062	—— W. G.	PO (R)	18.11.41
560705	Sweetland, A. E.	WO	1.10.41
44503	Sweetlove, R. S.	FL (ASD)	1. 3.42
62519	Sweetman, J.	APO (Tr)	1. 2.41
106583	—— John	APO (T) (s)	19. 9.41
	Sweetnam, H. E.	S (PMNS)	1. 4.41
1437	Swettenham, M.	ASO (WAAF)	30.11.40
79687	Swift, A. B.	FL (ASD)	1. 6.42
79359	—— C. B.	SL (ASD)	1.12.41
69633	—— D. O.	PO (ASD)	27. 8.41
730	—— D. W.	ASO (WAAF)	15. 6.40
83922	—— E. J.	FO (R)	15. 8.41
101599	—— Francis L.	PO (T) (s)	21. 2.42
107043	—— Frank L.	APO (Tr)	12. 9.41
515290	—— G. D.	WO	1. 9.41
106406	—— H. A.	PO (ASD)	29.10.41
115473	—— John	APO (Tr)	18.11.41
104764	—— J. E.	PO	21. 8.41
100168	—— John F.	PO (ASD)	27. 8.41
4792	—— J. H.	ASO (WAAF)	1. 6.42
68995	—— J. P.	APO (Tr)	1. 2.41
711	—— M. K. [21]	SO (WAAF)	1. 2.42
116395	—— R.	PO	14. 4.42
119004	—— R. A.	PO (ASD)	15. 2.42
104713	—— R. H.	PO (ASD)	1. 9.41
102819	—— S. G. B.	APO (Tr)	12. 3.41
80501	—— T. W.	FO (E)	25. 7.41
68419	—— W.	APO (Tr)	18. 3.41
80241	—— W. H.	PO (O)	14. 3.42
41494	—— W. J.	FL	3. 9.41
	Swinbank, J. F.	APO	20. 8.38
	—— W. C. [9]	—	—
46043	Swinbourne, E. E.	PO (T) (s)	2. 8.41
87087	Swinburne, J.	FO (ASD)	18. 7.41
927	—— M.	ASO (WAAF)	27. 7.40
855	—— S. M.	SO (WAAF)	1. 2.42
581479	—— W.	WO	1. 4.42
61319	Swindell, G. E.	FO (T) (s)	14. 3.42
69799	—— W. E.	APO (Tr)	28. 4.41
84635	Swindells, H. G.	FO (A)	11.10.41
352013	Swindlehurst, E.	WO	1. 3.41
104023	Swinfen, K. E.	PO (ASD)	9.10.41
125177	—— Swingler, D. R.	APO (Tr)	21. 4.42
	Swinnerton, C. L.	S (PMNS)	23. 9.41
4612	—— H. R.	ASO (WAAF)	9. 5.42
61252	—— W. W.	FO	14. 1.42
43884	Swinney, E.	FO (T) (s)	9. 5.40
	Swinton, *The Rt. Hon. Viscount*	Hon. AC (AAF)	12. 5.36
82896	—— A. L.	FO (ASD)	1. 8.41
114961	—— N.	PO (T) (e)	31. 3.42
1691	Swinton-Parker, I. L.	ASO (WAAF)	26. 2.41
80943	Swinton-Vaughan, A.	FO (ASD)	23. 3.41
22012	Swiss, E. A.	FO (RAFO)	12. 3.27
23205	Swiss, K. G.	SL (D)	1. 6.41
17072	Swoffer, F. A.	SL (ASD)	1.12.41
84698	Sword, J. A.	FO	24. 8.41
82153	—— J. M.	FL (M)	16. 7.41
77127	Sword-Daniels, A. T.	FL (G)	2. 3.42
84301	Sworder, C. N.	FO	4. 8.41
4722	Swornsbourne, K. M.	ASO (WAAF)	27. 5.42
84565	Swyer, R. M.	FO (ASD)	6. 7.41
40575	Swyers, J.	FL	3. 9.41
86187	Swynnerton, F. R.	FO (R)	5.10.41
111371	Sydenham, D. R. J.	PO (ASD)	7. 1.42
104024	—— F. D.	PO (ASD)	9.10.41
68286	—— K. N.	PO (ASD) (mt)	13. 8.41
67877	—— W. B.	APO (Tr)	20. 3.41
31027	Syder, D. F.	Wg. Cr. (E)	1. 9.41
68864	Syers, J. D.	PO (ASD)	24. 5.41
3802	—— P. de H.	ASO (WAAF)	1.10.41
88237	Sydney-Smith, E.	FO	7.11.41
	—— M.	Wg. Cr. (CC)	19. 1.42
1485	—— R. M.	ASO (WAAF)	21.12.40
124073	Sykes, C. L.	APO (Tr)	31. 3.42
101925	—— D. V.	APO (Tr)	23. 5.41
74574	—— E. [12*b*]	FL (ASD)	1. 3.42
66820	—— E. C.	APO (Tr)	18. 3.41
81813	—— E. W.	FO (ASD)	9. 7.41
46005	—— F. B.	PO (ASD)	27. 8.41
	—— *The Rt. Hon. Sir* F. H.	AVM (*ret*)	1. 4.18
2657	—— F. M. E.	ASO (WAAF)	18. 8.41
77099	—— H. P. D.	FL	18.11.41
122838	—— John	APO (Tr)	9. 1.42
	—— J. [10*b*]	—	—
43676	—— J. A.	FL (ASD)	1. 6.42
108968	—— J. E.	PO (ASD)	17.12.41
103439	—— J. G.	APO (Tr)	26. 6.41
68901	—— J. Harvey	PO (ASD)	13. 6.41
89179	—— J. Hopkinson	FO (ASD)	17.12.41
45399	—— L. C.	FO (T) (e)	25. 1.42
3251	—— P. [8*b*]	ASO (WAAF)	29. 9.41
82432	—— P. J. [8*b*]	FL (ASD)	12. 6.41
102922	—— R.	APO (Tr)	28. 6.41
106965	—— R. C.	PO (O)	3. 8.41
46351	—— R. G. R.	FO (T) (s)	1.11.41
	—— R. L. [6]	—	—
60715	—— T. H.	PO (E)	18. 4.41
37514	—— W. N.	SL	1. 3.42
520058	Sylvester, G. A.	WO	1. 9.41
88449	—— G. B.	FO	5.11.41
87334	—— L. A.	FL (M)	25. 1.41
100243	—— S. S.	APO (Tr)	14. 3.41
67328	Sylvester-Smith, G.	APO (Tr)	1. 3.41
79280	Syme, J. D.	FL (ASD) (mc)	1. 6.42
111586	Symes, K. P.	PO (O)	29. 9.41
109453	—— L. H. W.	PO (E)	9. 1.42
60236	—— T. A.	FO (ASD)	28. 8.41
31428	—— W. D.	SL (E)	1. 6.42
04234	Symington, A. W.	FL (*ret*)	1. 1.21
105597	—— C. B.	PO (ASD)	30.10.41
44436	—— G. A.	FO (T) (e)	16. 5.41
107768	—— G. D.	PO (A)	6.12.41
108434	—— J. D.	PO (ASD)	10.12.41
4579	—— *Miss* W. J. [1020]	—	—
100169	Syminton, W. H.	PO (ASD)	27. 8.41
67225	Symmons, A. R.	FO (ASD)	23. 5.42
61469	—— F.	FL (O)	25. 2.42
104025	Symon, J. A.	PO (ASD)	9.10.41
	Symonds-Babb, T. G. [25*b*]	—	—

Personal No.	Name.	Rank.	Seniority.
	Symonds, C. P.	GC (M)	11. 9.39
45995	—— E. B.	FO (T) (e)	1. 9.41
31468	—— E. J. G.	FL (E)	1.12.41
73737	—— E. T.	FO (ASD) / EO	28. 8.39
44427	—— G. J.	FO (T) (s)	9. 5.40
88297	—— J.	FO (T) (s)	2. 2.42
117135	—— J. D. de D.	PO (O)	20. 2.42
103539	—— J. E.	PO (O)	19. 8.41
516917	—— L. E.	WO	1. 9.41
65025	—— R. A.	FO (ASD)	25. 4.42
123030	—— R. E.	PO	14. 3.42
68863	—— W. E.	PO (ASD)	23. 5.41
116509	—— W. G. J.	PO (G)	3. 1.42
	Symonds-Babb, T. G. [25*b*]	—	—
74985	Symondson, F. S.	FL (ASD)	1. 9.39
77106	—— R. C.	FL	7.9.41
74575	—— S. L.	FL (ASD)	1. 3.42
47249	Symons, A. J.	PO (T) (e)	11. 2.42
41628	—— C. M. B.	FL	3. 9.41
84907	—— E. G. de T.	FO (G)	23. 9.41
62339	—— J. G.	FO	9. 3.42
77169	—— J. M. D.	FO (T) (e)	8. 1.41
108171	—— K. N.	PO	11.10.41
82068	—— L. S.	FO (ASD)	16. 7.41
104587	Syms, E. L.	PO	23. 8.41
85711	—— J. G. St. G.	FO (G)	30.11.41
37515	—— T. E.	FL	25. 8.40
65138	Syng, W. J. R.	APO (Tr)	1. 2.41
	Synge, W. A. T. [12*a*]	SL (CC)	27.11.41
68080	—— W. J. M.	PO (E)	8. 8.41
88752	Syred, C. J.	FO (ASD)	15.11.41
43399	Syrett, A. V.	FL (ASD)	1. 3.42
82871	—— R. A.	PO (ASD)	29. 7.40
78342	Syson, E. D.	FL (ASD)	1. 6.42
	Sytner, D. M.	S (PMNS)	6. 8.40
35342	Syzling, W. H. C.	FO (T) (e)	12. 6.39

Personal No.	Name.	Rank.	Seniority.

Personal No.	Name.	Rank.	Seniority.
	T		
	Taaffe, R. T.	GC	1. 3.42
	Tabbernor, G.	S (PMNS)	1. 4.41
102836	Tabbitt, S. A.	APO (Tr)	1. 5.41
101198	Tabernacle, P. E.	PO (ASD)	11. 9.41
87738	Tabraham, A. F.	FO (ASD)	24. 4.41
108863	—— G. D.	PO (ASD)	21. 9.41
36196	Tacon, E. W.	FL	3. 9.41
86881	—— J. R.	FO (ASD)	11.10.41
13168	Tadman, J. F.	Wg. Cr. (T) (e)	1. 9.40
42541	—— M. R.	PO	1. 2.40
123031	Taffs, J. C.	PO	14. 3.42
85592	Tagent, H. J.	FO (A)	2.11.41
62164	Taggart, C. W. M.	APO (Tr)	4. 3.41
89492	—— H. E.	FO (ASD)	13.12.41
74796	—— N. S.	FL (M)	22. 9.40
61588	—— S. C. I.	PO (ASD)	10. 3.41
101621	—— Thomas	PO (ASD)	30. 8.41
87248	Tailyour, C. P.	FO (ASD)	24.10.41
4275	—— R. G.	ASO (WAAF)	15.12.41
25061	—— W. G.	Wg. Cr.	1.12.41
566	Tainsh, A. R.	SO (WAAF)	1. 2.42
62933	Tainton, J. B.	APO (Tr)	27. 3.41
37262	Tait, C. E. R.	Wg. Cr.	1.12.41
113811	—— G. B.	APO (T) (a)	12.12.41
90765	—— H. W.	Wg. Cr. (B)	1. 9.40
119517	—— J.	PO (O)	26. 3.42
33291	—— J. B.	Wg. Cr.	1. 6.42
70660	—— J. G.	APO	4.10.41
118185	—— J. S.	PO	2. 1.42
4125	—— L.	APO (Tr)	11. 3.41
82967	—— L. J.	FO (O)	28. 7.41
79010	—— M.	SL (ASD)	1.12.41
26045	—— N. A.	Wg. Cr. (T) (e)	1. 9.40
110658	—— N. J. M.	PO (ASD)	20.12.41
75551	—— R.	SL (ASD)	1. 3.42
121402	—— R. W.	PO	21.11.41
48351	—— T. R. V.	APO (T) (E)	23. 2.42
	—— V. H. [10*b*]	AC (T) (s)	5. 7.41
48510	—— W. A.	APO (T) (S)	19. 3.42
106487	—— *Rev.* W. E.	SL (Ch)	16. 9.41
101451	—— W. W.	PO (A)	12. 9.41
89241	Taite, C.	FO (E)	7. 3.42
83650	Talbot, A. J.	FO (A)	1. 8.41
101096	—— B. H.	PO	12. 7.41
1740	—— E.	SO (WAAF)	1. 6.42
119147	—— E. W.	PO	24. 1.42
68408	—— H. A.	APO (Tr)	17. 3.41
48452	—— H. E.	PO	13. 2.42
117257	—— H. W.	PO (ASD)(mc)	18. 1.42
84647	—— J. A. C.	FO	5. 7.41
85723	—— J. G.	FO (B)	18. 7.41
110942	—— J. M.	PO (ASD)	7. 1.42
32133	—— J. R.	FL (RAFO)	28. 8.36
2513	—— K. H. D. L. T.	ASO (WAAF)	1. 8.41
69052	—— N. A.	APO (Tr)	15. 3.41
63477	—— R. F.	FO	8. 4.42
63794	—— R. M.	FO (O)	28.12.41
620	—— S.	WO	1. 7.41
120616	—— W.	PO	7. 1.42
113550	—— W. H.	PO	27. 3.42
166193	—— W. J.	WO	1. 5.40
355676	—— W. R. G.	WO	15. 5.40
19144	Talbot-Price, L. F.	FO (ASD) (mt)	24. 6.41
45854	Talbut, E. A.	PO (ASD)	30.10.41
75177	Tallboy, H. C.	SL (ASD)	1. 9.39
510492	Tallentire, W.	WO	1.12.40
109790	Tallents, R. K. M.	APO (Tr)	30. 7.41
370179	Talley, J. E.	WO	1. 6.41
86196	Talling, H. J. D.	FO (ASD)	7. 7.41
101237	Tallowin, R. D. K.	PO (ASD)	11. 9.41
77101	Talman, J. M.	FL	6.11.41
85697	Tamblyn, H.	FO	14. 9.41
509231	—— W. R.	WO	1. 1.41
101199	Tame, A. L.	PO (ASD)	11. 9.41
4153	Tamkin, M.	ASO (WAAF)	1.12.41
564440	Tamlin, W. H.	WO	1.10.41
118102	Tammes, B.	PO	7. 3.42
43076	Tams, F. A. B.	FL	1. 4.42
122100	Tan, K. H.	PO	27. 3.42
72728	Tanburn, H. J.	SL (ASD)	1. 6.42
101561	Tancred, A. T. L.	PO	3. 7.41
206	Tandevin, M. I. de C.	ASO (WAAF)	15. 7.39
	Tandon, J. N.	FO (E)(IAF)	—
76394	Tandy, D. V.	FL (ASD)	1. 3.42
68187	—— E. O.	PO	29. 5.41
112621	—— J. M.	APO (T) (s)	5.12.41
45928	—— R.	FO (ASD)	22. 5.41
118816	Tanfield, K.	PO (R)	24.12.42
70661	Tangye, N. T. [22*b*]	FL	3. 3.40
77422	Tankerville, *Earl of*	FL (ASD)	1. 6.42
44617	Tann, F. H.	FO (ASD)	20. 8.41
356735	Tannahill, J.	WO	1.11.41
63847	—— J. S.	PO	20. 4.41
102026	—— T. R.	APO (Tr)	27. 6.41
3529	Tanner, A. E. R.	ASO (WAAF)	13.10.41
100170	—— A. S.	PO (R)	27. 8.41
108777	—— A. W. C.	PO (ASD)	10.12.41
3985	—— C. A. L.	ASO (WAAF)	17.11.41
64261	—— C. E.	FL (N)	5. 4.42
106635	—— D. C.	PO (T) (A)	7. 3.42
90848	—— E. F.	FL (E)	1. 3.41
1119	—— E. M.	SO (WAAF)	1. 2.42
66811	—— F. A.	APO (Tr)	17. 3.41
515228	—— F. J.	WO	1. 9.41
83153	—— F. J. A.	PO (R)	2. 8.40
61309	—— H. L. D.	FO	22. 2.42
78291	—— J. B.	FL (B)	1. 3.42
78819	—— J. H.	FL	27. 4.41
106167	—— L. F.	PO (O)	13. 9.41
107007	—— L. S.	APO (Tr)	9. 7.41
3106	—— M. P.	ASO (WAAF)	22. 9.41
90464	—— P. H.	Wg. Cr. (B)	1. 9.41
47381	—— R. D. C.	FO (T) (e)	24. 6.41
	—— S. T. (25*c*]	—	—
79070	—— S. W. J.	FL (ASD)	1. 6.42
110716	—— T. G.	APO (Tr)	6. 9.41
119514	—— W. G.	PO (ASD)	11. 5.42
63904	Tannett, R. J.	FO (ASD)	11. 4.42
74742	Tanqueray, J. F. D.	SL (ASD)	5.10.39
1188	Tanqueray-Willaume, D.	ASO (WAAF)	14. 9.40
44767	Tansley, G. A.	FO (ASD)	2. 9.41
	—— H. E.	GC (E)	1. 6.40
83488	—— W. A.	FO (ASD)	12. 4.41
83435	—— W. M. S.	FO (R)	10. 8.41
102592	Tanton, P. A.	PO	3. 8.41
109092	Taphouse, J. M.	PO (ASD)	24.12.41
62261	Tapley, R. N.	FO	12. 3.42
21307	—— S. C.	SL (A)	1. 6.42
	Taplin, F. C.	S (PMNS)	1. 4.41
121403	—— J.	PO	30. 1.42
102101	—— P.	PO	18. 7.41
107526	—— R. H.	PO (T) (s)	27. 1.42

Personal No.	Name.	Rank.	Seniority.
4368	Tapp, A. P. S.	ASO (WAAF)	4. 3.42
72263	—— M. K.	SL (E)	1.12.41
2291	—— M. M.	ASO (WAAF)	14. 7.41
70662	—— R. B.	FO (RAFO)	8.12.22
60855	Tapper, W. R.	FO (ASD)	26. 7.41
89304	Tappin, H. E.	FO	27.11.41
65221	Tapping, T. W.	APO (Tr)	19. 4.41
101487	Tapsell, A. C.	FO	11. 4.42
106679	Tapsfield, H. A.	PO (T) (s)	27. 1.42
111037	Tarbitt, R. McI.	APO (Tr)	28. 8.41
104026	Tarbuck, A. E.	PO (ASD)	9.10.41
60716	Tardrew, H. S.	PO (E)	18. 4.41
81186	Targett, C. H.	FO (T) (s)	7. 5.41
104963	Tarlo, J.	FO (M)	1. 8.41
44234	Tarlton, A. V.	FO (T) (e)	14. 3.40
86380	—— S. A. L.	FO	14. 8.41
85252	Tarplee, L. E.	FO	14. 9.41
78137	Tarplett. E. W.	FL (B)	1. 3.42
80340	Tarr, L. R.	PO (ASD)	21.11.40
4049	Tarrant, D. I.	ASO (WAAF)	24.11.41
88818	—— G. L. I.	PO (ASD)	16.12.40
66821	—— G. T. P.	APO (Tr)	18. 3.41
91076	—— Hubert H.	FL (B)	1.12.41
105683	—— Hugh H.	PO (ASD)	30.10.41
	—— H. L. B. [9]	—	—
83732	—— K. W. J.	FO	17. 8.41
	—— T. H. E. [26]	—	—
66867	Tarras, G. H.	APO (Tr)	25. 3.41
108443	Tarratt, L. H.	PO (ASD) (nt)	10.12.41
68604	Tarring, W. J.	APO (Tr)	26. 4.41
84486	Tarry, T. J.	FO (R)	26. 8.41
8305	—— W. A.	FO (T) (s)	27. 3.41
105598	—— W. D.	PO (ASD)	30.10.41
119688	Tarttelin, A.	FO (D)	10. 4.42
104504	Tasker, I. E.	PO	9. 8.41
40442	—— N.	FL	25. 7.41
527419	—— R. C.	WO	1. 1.42
72375	—— R. E. N. [25a]	SL (E)	1. 3.42
110782	—— R. O.	APO (Tr)	6.10.41
115942	—— T. E.	PO	3. 1.42
	—— W. T. B. [74]	Col.	—
87296	Tassell, B. [21a]	FO (ASD)	21.10.41
117860	—— *Rev.* D. R.	SL (Ch)	24. 3.42
39695	Tatam, N. C.	PO	30.10.42
149304	Tate, A. E.	WO	14.10.41
80998	—— D. T.	FL (D)	18. 6.41
793	—— E.	ASO (WAAF)	6. 7.40
83598	—— E. G.	FO (E)	27. 9.41
83733	—— Ernest W.	FO	17. 8.41
88482	—— G. K.	FO (B)	22.11.41
76131	—— J.	SL (M)	1. 2.41
46344	—— J. E.	PO (O)	16. 8.41
116019	—— R. A.	FO (D)	9.1.42
112977	—— Raymond M.	APO	—
61387	—— Reginald M.	FO (ASD)	21. 2.42
111526	—— T. J.	PO (O)	24.10.41
73417	—— W. R.	FL (ASD)	1.12.41
105977	Tateson, J. H.	PO (ASD)	5.11.41
66594	Tatham, B. T.	PO	15. 5.41
119072	—— J. E.	PO (R)	18.11.41
112832	Tatlow, R.	PO (ASD)	28. 1.42
108442	—— H. T.	PO (ASD)	10.12.41
28137	Tatnall, J. B.	Wg. Cr.	1. 3.42
75318	Tattam, F. F.	FL (ASD)	1. 3.42
928	—— H. M.	SO (WAAF)	1. 2.42
102897	—— J. H.	APO (Tr)	13. 6.41
18188	—— W. A.	Wg. Cr. (T) (e)	1. 3.40
125182	Tattersall, C. R. M.	QPO (Tr)	23. 4.42
117655	—— D. B.	PO	2. 1.42
122865	—— F.	APO (Tr)	13. 3.42
116382	—— J. C.	PO	28. 1.42

Personal No.	Name.	Rank.	Seniority.
3396	Tatton, E. G.	ASO (WAAF)	6.10.41
1597	—— F. M. C.	ASO (WAAF)	1. 2.41
206	Taudevin, M. I. de C.	SO (WAAF)	1. 2.42
60664	Taunt, D. A.	PO (T) (a)	31. 1.41
107871	Taunton, J. L.	PO (ASD)	3.12.41
41495	—— S. R.	FL	3. 9.41
122712	—— W. A.	APO (Tr)	17. 4.42
40764	Taute, K. D'A.	FL	3. 9.41
63776	—— M.	PO (R)	2. 5.41
90901	Tavener, A. J.	FL (B)	1. 3.42
	—— H. J. [24b]	—	—
42160	—— J. H.	FL	1. 4.42
105974	—— R. N. E.	PO (ASD)	5.11.41
353174	Taverner, C.	WO	1. 7.40
4507	Tawse, A. H.	ASO (WAAF)	29. 4.42
63385	—— A. J. C. B.	FO (M)	21. 3.41
44975	Tayler, G. G.	PO	27. 9.40
40985	—— J. E. D.	FL	3. 9.41
89493	—— K. A.	FO (T) (ee)	13.12.41
68046	—— K. S.	PO (ASD)	27.10.41
47819	—— N. L.	PO	6. 2.42
108510	—— R. N.	PO (E)	30.12.41
643	—— S. M.	ASO (WAAF)	18. 5.40
40029	—— T. H. B.	FL	24.12.40
5771	Taylor, A.	S (PMNS)	20. 4.42
104394	—— Alan	PO (ASD)	14. 1.42
60433	—— Alfred	FO (ASD)	28. 1.42
347320	—— Alfred	WO	1. 3.41
88113	—— Arthur	FO (ASD)	15.11.41
43737	—— A. A.	FL (ASD)	1. 3.42
108098	—— A. D.	PO (R)	10.12.41
44406	—— Albert E.	FO (O)	9. 8.41
22030	—— Alexander E.	Wg. Cr.	1. 3.40
48990	—— Arthur, E.	PO (T) (e)	11.12.41
64733	—— A. E. R.	APO (Tr	21. 4.41
102038	—— Alan F.	APO (Tr)	8. 7.41
119319	—— Angus F.	PO	13. 2.42
06140	—— A. G.	SL (ASD	9. 3.41
108135	—— Albert G.	PO	1. 9.41
120348	—— Alan, G.	PO (O)	4. 4.42
111606	—— A. Hastings	PO (ASD)	14. 1.42
69301	—— A. Henry	APO (Tr)	12. 5.41
106210	—— A. H. R.	PO (T) (ee)	3.10.41
101562	—— A. James	PO	3. 7.41
60537	—— A Jenkins	FO (ASD)	29.12.41
85593	—— A J. E.	FO (A)	2.11.41
39448	—— A. L.	SL	1.12.41
109150	—— Alan R.	PO (ASD)	20.12.41
103221	—— Alexander L.	PO (ASD)	8.10.41
105599	—— Alex M.	PO (ASD)	30.10.41
77612	—— Alistair M.	FL	29. 3.41
36114	—— Anthony M.	Wg. Cr.	1. 6.42
89970	—— A. O'D.	FO (ASD)	11. 1.42
89118	—— Alfred R.	FO (T) (s)	2. 2.42
120277	—— Arthur M.	APO (Tr)	11. 2.42
104027	—— Arthur R.	PO (ASD)	9.10.41
115536	—— A. Richardson	PO (ASD)	17. 2.42
74906	—— A. V.	SL (ASD)	1.12.41
35142	—— Albert W.	FL (ASD)	2.11.40
1022	—— A. W.	ASO (WAAF)	10. 8.40
251891	—— Arthur W.	WO	1. .41
658	—— B.	SO (WAAF)	1. 6.42
72325	—— Bernard A.	SL (E)	1. 3.42
78957	—— B. Archie	FO (ASD)	20. 9.40
61404	—— B. C.	FO (ASD)	22. 2.42
2688	—— B. E.	ASO (WAAF)	18. 8.41
84155	—— Clarence	FO (ASD)	17. 8.41
110013	—— Clifford	PO (ASD)	26. 9.41
115902	—— Cyril	PO (ASD)	16. 2.42
69113	—— C. A.	FL (ASD)	1. 6.42
89214	—— C. B.	FO (ASD)	1.10.41

Personal No.	Name.	Rank.	Seniority.
100338	Taylor, C. E.	APO (Tr)	—
106946	—— C. E. R.	PO (ASD)	19.11.41
113619	—— C. James	PO (ASD)	12. 2.42
	—— C. John	PO (CC)	22. 4.42
2307	—— C. L.	ASO (WAAF)	28. 6.41
106206	—— C. N.	PO (ASD)(mt)	12.11.41
111373	—— Chas. O.	PO (ASD)	7. 1.42
120030	—— Colin O.	PO	1. 4.42
34057	—— C. R.	Wg. Cr.	1. 9.41
111372	—— C. S.	PO (ASD)	7. 1.42
75160	—— C. W.	FL (A)	1. 3.42
120861	—— D.	PO	20. 4.42
102102	—— Donald A.	PO	18. 7.41
42909	—— Duncan A.	FL	18. 5.42
118003	—— D. B.	PO (ASD)	25. 4.42
106706	—— D. F.	APO (Tr)	22. 7.41
62858	—— D. J.	PO (Tr)	19. 2.42
105971	—— D. L.	PO (ASD)	5.11.41
40153	—— D. M.	SL	1. 3.42
382	—— D. M.	SO (WAAF)	1.12.41
116420	—— D. M. H.	PO (O)	4. 4.42
63493	—— D. P.	FO (T) (S)	3.10.40
80252	—— D. R.	FO (O)	3.11.41
510913	—— D. S.	WO	1. 4.41
116327	—— D. T.	APO (Tr)	30.11.41
116777	—— D. W.	PO	28. 2.42
81	—— E.	FLO (WAAF)	1. 2.42
08145	—— Ernest	SL (T) (S)	1. 6.41
		FO (RAFO)	24.10.19
72376	—— Ernest	SL (E)	1. 6.42
102339	—— Ernest	PO (ASD)	1.10.41
65800	—— Ernest	APO (Tr)	23. 4.41
114630	—— Ernest	PO (ASD)	19. 2.42
105159	—— E. A.	PO	17. 9.41
100295	—— E. A.	APO (Tr)	24. 4.41
90889	—— E. Fisher	FL (B)	1.12.41
109152	—— E. Fredk.	PO (ASD)	20.12.41
109295	—— E. G. [10b]	PO (ASD)	17.12.41
114964	—— E. G. H.	APO (T) (a)	31.12.41
60003	—— E. H.	PO (E)	4. 4.41
83599	—— E. L.	PO (E)	27. 9.40
85259	—— E. M.	FO	14. 9.41
114431	—— E. Masson	PO (E)	4. 3.42
4440	—— E. M.	ASO (WAAF)	15. 4.42
114963	—— Edward P.	PO	4.11.41
117190	—— Edwin P.	APO (T) (a)	11. 2.42
72953	—— E. Richard	FL (ASD)	1.12.41
69732	—— E. Rowland	APO (Tr)	4. 4.41
35302	—— E. R. J.	FO (T) (e	12. 6.39
104388	—— E. R. P.	PO (R)	18.10.41
103044	—— E. Scholes	PO	6. 8.41
105600	—— F.	PO (ASD)	30.10.41
109149	—— Frank	FO (O)	27. 2.42
116274	—— Frank	APO (Tr)	17.12.41
66553	—— F. A.	FO	9. 5.42
27018	—— F. Barry	FO (RAFO)	16. 9.29
		SL (ASD)	1.12.41
85774	—— F. Bryant	FO (ASD)	7. 8.41
64657	—— F. Bradley	APO (Tr)	19. 4.41
65520	—— F. C.	PO (O)	19. 4.41
111531	—— F. C. H.	PO	29.10.41
73418	—— F. C. W.	FL (ASD)	27.10.40
		EO	—
74391	—— F. D. [8b]	FL (ASD)	1. 3.42
91013	—— F. D. C.	FL (B)	1.12.41
60263	—— F. E.	FO (A)	29. 3.42
510975	—— F. G.	WO	1. 4.41
80275	—— F. H.	PO (G)	9. 1.42
66170	—— F. J.	APO (Tr)	1. 2.41
24046	—— F. John	SL	1. 9.39

Personal No.	Name.	Rank.	Seniority.
73419	Taylor, F. J. O.	FO (ASD)	23. 8.39
		EO	—
106407	—— F. L.	PO (ASD)	29.10.41
1189	—— F. M.	ASO (WAAF)	14. 9.40
	—— F. M. [8a]	—	—
86995	—— F. Whitehead	FL (M)	15.10.41
10157	—— F. Wilfred	Wg. Cr. (E)	1. 7.39
113628	—— F. Warburton	APO (Tr)	10. 9.41
44923	—— Geo.	FL	25.10.41
	—— G.	M (PMNS)	1. 8.35
115537	—— Granville	PO (ASD)	14. 3.42
	—— *Dr.* G. [5]	—	—
65827	—— G. A.	APO (Tr)	24. 4.41
86112	—— G. de C. M.	FO (ASD)	28. 9.41
102250	—— G. D.	PO (E)	18. 9.41
69060	—— G. E.	APO (Tr)	18. 3.41
44975	—— G. G.	PO	27. 9.41
80103	—— G. G. K.	PO	23. 3.41
63672	—— G. Herbert	APO (Tr)	7. 4.41
207558	—— George Henry	WO	1.10.28
47009	—— George Henry	PO (T) (a)	12. 7.41
101287	—— George Henry	APO (Tr)	31. 3.41
514651	—— George Henry	WO	1. 6.41
108778	—— G. Henderson	PO (ASD)	10.12.41
116346	—— G. H.	APO (Tr)	19.12.41
112638	—— G. H. J.	PO (ASD)	5. 2.42
65399	—— G. H. K.	PO (Tr)	28. 4.41
83468	—— G. J. C.	FO (E)	13. 8.41
23395	—— G. Keith	SL (M)	1.12.41
115586	—— G. Kenneth	PO	30. 9.41
100873	—— G. L.	APO (Tr)	8. 5.41
4881	—— G. M.	ASO (WAAF)	3. 6.42
61013	—— G. N.	FO (O)	12. 2.42
77013	—— G. P.	FL (B)	1. 3.42
	—— G. P.	S (PMNS)	17. 2.35
79762	—— G. R.	FL (B)	1. 6.42
04326	—— G. S.	SL	14. 5.41
	—— G. T. [5]	—	—
125019	—— G. W.	APO (Tr)	31. 3.42
108963	—— Harold	PO (ASD)	17.12.41
119148	—— Harold	PO	24. 1.42
35175	—— Harry [10]	FL (T) (S)	21. 3.41
67249	—— Harry	PO (ASD)	3. 6.41
114966	—— Harry	PO (ASD)	28.2.42
87012	—— H. A.	FO	23.10.41
46409	—— H. C.	FO (T) (S)	14. 2.41
108646	—— H. E.	APO (T) (a)	14.11.41
69367	—— H. F.	APO (Tr)	16. 4.41
62760	—— H. G.	PO (ASD)	1. 3.41
36153	—— H. H.	FL	23. 5.41
64481	—— H. J.	APO (Tr)	2. 4.41
91010	—— H. P.	FO (ASD)	21. 3.41
60938	—— H. R.	FO (ASD)	7. 2.42
66374	—— H. S. P.	APO (Tr)	10. 4.41
109151	—— H. V.	PO (ASD)	20.12.41
44624	—— Herbert W.	FL (E)	1. 6.42
47000	—— Herbert W.	PO (G)	24.10.41
	—— Howard W.	FL	2.10.39
45967	—— Hugh	PO (ASD)	9. 8.41
325	—— I. G.	SO (WAAF)	1.12.41
78655	—— I. H.	FL (M)	16. 4.41
91164	—— I. R.	FL	1.11.41
1319	—— I. R.	SO (WAAF)	1.3.42
104273	—— I. W. M.	APO (Tr)	9. 6.41
513037	—— Jack	WO	1. 2.41
82929	—— James	FL (M)	30. 7.41
247399	—— James	WO	1. 1.41
64355	—— James	FO (ASD)	11. 4.42
565996	—— James	WO	1. 1.42
125100	—— James	APO (Tr)	27. 3.42

Personal No.	Name	Rank.	Seniority.
509210	Taylor, John	WO	1. 4.41
122670	—— John	APO (Tr)	27. 3.42
102033	—— John	APO (Tr)	26. 6.41
332030	—— Joseph	WO	1. 9.41
73420	—— J. A. [20]	FO (ASD) EO	8. 9.39 —
87604	—— J. A. J.	FO (E)	18. 1.42
72177	—— J. Belmont	SL (E)	1.12.41
117231	—— J. Bertram	PO (ASD)	18. 4.42
23323	—— James Clarke	SL (M)	1.12.41
63663	—— J. C. C.	APO (Tr)	5. 4.41
125190	—— J. D.	APO (Tr)	1. 5.42
81510	—— Joseph Ernest	FO (ASD)	22. 4.41
62520	—— J. England	APO (Tr)	1. 2.41
47628	—— Joseph E.	PO (E)	19.11.41
105184	—— J. E.	PO (O)	9. 8.41
40958	—— J. E. D.	FO	3. 9.40
115495	—— James F.	APO (Tr)	10.12.41
78122	—— Joseph F.	FL (ASD)	1. 6.42
104974	—— J. G.	FO (M)	8. 8.41
64168	—— John H.	APO (Tr)	11. 4.41
113617	—— Jack H.	PO (ASD)	25.12.41
123032	—— J. H.	PO	14. 3.42
105975	—— J. L.	PO (ASD)	5.11.41
118487	—— J. L.	PO	28. 3.42
33446	—— J. Mortimer	FL	3. 9.41
102971	—— J. Morell	PO	27. 6.41
4441	—— J. M. D.	ASO (WAAF)	15. 4.42
77383	—— J. McL. G.	FL (ASD)	1.10.40
39802	—— J. Robert	FL (ASD)	5.11.40
68996	—— J. Ronald	APO (Tr)	1. 2.41
108780	—— James Ronald	PO (ASD)	10.12.41
123033	—— J. R. P.	PO	14. 3.42
47536	—— J. R. W.	FO (T) (S)	7. 8.41
104831	—— J. Stirling	PO (ASD)	15.10.41
60090	—— J. Stuart	FO	3. 1.42
121176	—— J. T.	APO (Tr)	16. 2.42
122662	—— J. T.	APO (Tr)	26. 3.42
113744	—— J. T. H.	APO (Tr)	22.11.41
104029	—— John W.	PO (ASD)	9.10.41
43900	—— J. W.	FL (ASD)	1. 6.42
112831	—— J. W. K.	PO (ASD)	28. 1.42
104028	—— K. E.	PO (R)	9.10.41
41331	—— K. G.	FL	3. 9.41
83701	—— Kenneth S.	FO	2. 8.41
21020	—— L.	Wg. Cr.	1. 1.40
45558	—— Leonard	FO (T) (e)	24. 1.41
362703	—— Leslie	WO	1. 6.41
74621	—— L. A.	FL (E)	1.12.41
113248	—— L. C.	FO (ASD)	5. 2.42
	—— L. E.	M (PMNS)	4.12.41
340104	—— L. F. A.	WO	1. 6.41
60264	—— L. G.	FO (A)	29. 3.42
61832	—— L. R.	APO (Tr)	12. 3.41
109470	—— L. S.	PO (ASD)	27.10.41
89333	—— L. T.	FO	6.12.41
112259	—— L. V.	PO (ASD)	3.12.41
66189	—— L. W.	APO (Tr)	18. 2.41
1866	—— M.	ASO (WAAF)	5. 5.41
	—— M. A.	S (PMNS)	1. 4.41
83600	—— M. A. T.	FO (E)	27. 9.41
1903	—— M. E.	ASO (WAAF)	5. 5.41
67268	—— M. Frank	PO (ASD)	6. 6.41
100781	—— Maurice Fearnley	PO (ASD)	4. 9.41
03078	—— M. L. [157]	GC	1. 7.38
127	—— M. M. C.	Sq. O (WAAF)	1. 3.42
104109	—— M. O.	PO (R)	18.10.41
3959	—— M. T.	ASO (WAAF)	17.11.41
101500	—— Norman	PO	19. 6.41
113834	—— Norman	PO	29.11.41
112260	—— Norman	PO (ASD)	21. 1.42
109099	—— N. B.	PO (T) (e)	12. 2.42

Personal No.	Name.	Rank.	Seniority.
112758	Taylor, N. C.	PO (O)	27.10.41
76265	—— O.	FL (E)	1.12.41
87288	—— P. B.	FO (ASD)	20. 9.41
565312	—— P. E.	WO	1. 9.41
37367	—— P. G. D.	FL (ASD)	26. 2.41
88981	—— Paul H. [105]	FO (T) (S)	2. 2.41
114432	—— Philip H.	PO (ASD)	19. 2.42
100958	—— P. J.	PO (A)	12. 9.41
106007	—— P. L.	PO (T) (e)	26. 4.42
332515	—— Reginald	WO	1. 4.40
111015	—— Robert	PO (E)	23. 1.42
114967	—— Richard	PO (ASD)	28. 2.42
79701	—— R. A.	FL (ASD)	1. 6.42
107499	—— R. B.	PO (ASD)	13. 6.41
121519	—— Roy	PO	1. 5.42
82733	—— Reginald	FO (ASD)	28. 7.41
44389	—— Robert	FL (ASD)	1. 6.42
116320	—— R. C.	APO (Tr)	20.11.41
116635	—— Raymond C.	PO (O)	20. 1.42
74371	—— R. D.	FL	26. 3.42
69248	—— Richard E.	APO (Tr)	2. 5.41
62209	—— R. F.	PO (E)	30. 5.41
37578	—— R. G.	SL	1. 9.41
74233	—— Reginald G.	FL (ASD)	1. 7.41
22206	—— R. H. C.	FL	3. 9.39
108779	—— R. J.	PO (ASD)	10.12.41
66724	—— R. J. T.	APO (Tr)	21. 2.41
21041	—— Rowallan M. [23*b*]	SL (E)	1.12.40
77692	—— Reginald M.	FL (G)	16. 4.42
3039	—— *Miss* R. M. [1020]	—	—
1867	—— R. M.	ASO (WAAF)	5. 5.41
121404	—— R. M.	PO	7. 2.42
114073	—— R. N. J.	PO (ASD)	12. 2.42
100171	—— Robert. S	PO (ASD)	27. 8.41
102728	—— Ralph S.	PO (R)	25. 9.41
118439	—— Reginald S.	PO (O)	11. 3.42
	—— R. W.	Hon. FL (ASD*)	25.11.41
118317	—— S. A.	PO (R)	24.12.41
11856	—— S. C.	SO (WAAF)	1. 2.42
513590	—— S. E.	WO	1. 2.41
122198	—— Sidney E.	APO (Tr)	30. 1.42
70664	—— Sydney E.	FO (RAFO)	8. 1.32
47086	—— S. G.	PO (T) (e)	4. 9.41
	—— S. G. [25*a*(i)]	—	—
108263	—— S. J. C.	PO (T) (ee)	29. 9.41
643	—— S. M.	SO (WAAF)	1. 6.42
114968	—— S. M.	PO (ASD)	28. 2.42
63362	—— S. R.	FO (E)	13. 6.42
1310	—— S. R.	SO (WAAF)	1. 2.42
122604	—— S. R.	APO (Tr)	5. 2.42
105970	—— S. W.	PO (ASD)	5.11.41
83135	—— Thos.	FO (ASD)	26. 7.41
118120	—— Thos.	PO (ASD)	21.1.42
118120	—— Tom.	PO (ASD)	3.12.41
67948	—— T. F.	APO (Tr)	4. 4.41
104505	—— T. H.	PO	9. 8.41
731	—— U. M.	ASO (WAAF)	15. 6.40
	—— V. R.	S (PMNS)	1. 4.41
48843	—— V. W. C.	PO (G)	1. 5.42
102126	—— William	PO	19. 7.41
106123	—— Wm.	PO	14. 8.41
65153	—— William	APO (Tr)	18. 2.41
82272	—— William	FO (ASD)	29. 7.41
	—— W. [5]	—	—
353697	—— William	WO	1. 3.40
81440	—— W.	FL (ASD)	1. 6.42
79360	—— William Albert	SL (ASD)	1.12.41
48279	—— Wm. Alfred	FO (T) (a)	1. 1.42
66458	—— Wilfred A.	PO (A)	12. 7.41

Personal No.	Name.	Rank.	Seniority.
46345	Taylor, W. Chadwick	PO (O)	16. 8.41
113311	—— W. Charles	PO (E)	20. 2.42
507741	—— W. Collin	WO	15.11.41
108202	—— W. E.	APO (Tr)	30. 7.41
60727	—— W. E. C.	FL (M)	28. 1.42
86597	—— W. E. G.	FL	3.10.40
117914	—— W. F.	PO (ASD)	4. 4.42
78012	—— W. F.	FO (T) (S)	16. 8.40
113654	—— W. H.	APO (Tr)	14.10.41
122053	—— W. Henderson	PO (O)	14. 5.42
347700	—— W. Henry	WO	1.11.41
102566	—— Wm. Jas.	PO	22. 6.41
355462	—— Wm. John	WO	1. 2.40
46614	—— Wilfred J.	FO (ASD) (mt)	25. 7.41
103599	—— W. M.	PO	16. 8.41
0665	—— W. T.	FO (GD*)	17. 6.33
2271	—— Z. B.	ASO (WAAF)	5. 7.41
69784	Taylor Brown, J. A.	APO (Tr)	24. 4.41
111291	Taylor-Smith	APO (Tr)	11. 9.41
65960	Taylour, J. E.	FL (D)	2. 5.42
110281	Teago, A. C.	PO (T) (ee)	5. 1.42
107812	Teague, W. E. F.	PO (O)	1.10.41
68328	Teakle, R. G.	PO (ASD)	13. 8.41
68932	Teakles, J. M.	PO (ASD)	20. 8.41
84083	Teale, F. A.	FO (ASD)	1. 7.41
313179	—— M. G.	FL (E)	1. 9.41
45728	—— R. M.	FO	15. 3.42
88331	Teare, T. H.	FO (ASD)	2.12.41
45755	—— W.	FO	27. 4.42
69026	Tearle, L. G.	APO (Tr)	5. 3.41
87212	Teasdale, G. T.	FL (ASD)	6. 6.41
13052	—— J. J.	SL (ASD) (en)	1.12.41
		FL (*ret*)	1. 7.28
122609	—— L.	APO (Tr)	17. 2.42
63063	—— W. H.	APO (Tr)	31. 3.41
43996	Tebb, G. W.	FO (T) (e)	14. 3.40
88794	Tebbitt, M. C.	FO (ASD)	22.11.41
111374	—— N. R. B.	PO (ASD)	7. 1.42
67011	Tebble, J. W.	APO (Tr)	14. 5.41
31481	Tebboth, G. H.	FL (E)	1.12.41
567	Tebbs, M. A.	SO (WAAF)	1. 3.42
2902	Tebbutt, D. A.	ASO (WAAF)	8. 9.41
68081	—— H. L.	PO (E)	8. 8.41
89025	—— P. H. F.	FO (E)	22. 2.42
62521	—— W. W.	APO (Tr)	1. 2.41
	Tedder, *Sir* Arthur W. [151]	ACM	1. 7.42
61338	—— C. L.	FO (R)	7. 2.42
82675	—— E. C.	FO	21. 7.41
1883	—— M. U. M.	ASO (WAAF)	26. 4.41
111589	—— R. S.	PO (G)	8.11.41
349543	Tedford, F.	WO	1. 5.41
10057	Tedman, F.	SL (E) (*ret*)	1. 7.25
65828	Tedrake, L. J. N.	APO (Tr)	24. 4.41
65487	Tee, H.	FL (N)	6. 4.42
79677	—— J.	PO (T) (e)	31. 5.40
44142	—— L. W.	FO (T) (e)	9. 5.40
1608	Teece, E. F.	SO (WAAF)	1. 6.42
3909	—— P. M. W.	ASO (WAAF)	10.11.41
	Teed, N. S.	S (PMNS)	31. 3.37
81854	Teeling, L. W. B.	FO (ASD)	1. 3.41
74984	Tees, W. N.	FL (ASD)	1. 9.39
75268	Teesdale, A. C.	SL (ASD)	1.12.41
61848	Teff, M.	PO (A)	10. 5.41
	Teggart, *Miss* K. [25*h*]	—	—
60940	Tegner, F. M. S.	FO (T) (e)	7. 2.42
88298	—— H. S.	FO (T) (e)	23. 4.42
81744	Teichman Derville, P. L. D.	FO (ASD)	3. 2.41
75161	Teifer, E.	FL (A)	1.12.41
121350	—— J. D.	PO	20. 3.42
44692	—— J. W.	FL (ASD)	1. 3.42
350527	—— R. C.	WO	1. 3.40
111462	—— W. W.	PO (A)	16. 1.42
67489	Telford, C. W.	APO (Tr)	21. 4.41
105036	—— J. B. W.	APO (Tr)	27. 5.41
121351	—— J. C. L.	PO (O)	2. 3.42
64734	—— W. T.	APO (Tr)	21. 4.41
120365	Telger, W. Q.	PO (ASD)	1. 4.42
88142	Telling, H. W. M.	FO (ASD)	14.12.41
358489	—— J. H.	WO	1.10.41
33530	Temlett, C. B.	FL	23.12.41
42659	Temperley, J. A.	FL	2. 3.42
2285	—— M. A. V.	ASO (WAAF)	14. 7.41
116636	Tempero, P. H. J.	PO (T) (S)	22. 4.42
86550	Tempest, F. B.	FO (ASD)	14.10.41
77740	—— H.	FL (ASD)	1. 6.41
115538	—— H. A.	PO (O)	13. 9.41
63025	—— W. J.	APO (Tr)	31. 3.41
3397	Tempest-Holmes, M. A. R.	ASO (WAAF)	6.10.41
370922	Temple, C. A.	WO	1. 1.41
72420	—— H. F. R.	SL (E)	1. 6.42
506023	—— H. T. G.	WO	1.10.40
313929	—— S. C.	WO	1.11.31
79421	—— T. W. J.	FO (T) (e)	24.11.41
110012	—— W.	PO (ASD)	8. 7.41
104030	Templeman, C. E. A.	PO (ASD)	9.10.41
121392	—— G. H.	FO (M)	22. 5.42
89391	Templer, B. H. F.	FO	3.12.41
82960	—— E. R.	FO (O)	28. 7.41
3603	—— P. J.	ASO (WAAF)	20.10.41
47398	Templeton, D. A.	PO (O)	1.11.41
111461	—— G.	PO (A)	16. 1.42
357500	—— W.	WO	1.11.40
969	Ten Brocke, M.D.E.	ASO (WAAF)	3. 8.40
70667	Tench, G. R.	FL	1. 4.41
33202	Tennant, E.	SL	1.12.41
77423	—— G. E. [16]	FL (ASD)	1. 6.42
4720	—— J. A. F.	ASO (WAAF)	27. 5.42
108444	—— J. L.	PO (ASD)	10.12.41
81288	—— J. S.	FO (ASD)	2. 7.41
114969	—— M. W.	PO (C)	28. 2.42
86539	—— P. G.	FO (ASD)	12.10.41
68349	—— W.	APO (Tr)	6. 2.41
68902	—— W. D.	PO (ASD)	13. 6.41
4265	Tennet-Suttill, D.	ASO (WAAF)	31.12.41
05238	Terdrey, F. D. [25*f*]	Wg. Cr.	1. 3.41
44707	Terraneau, M. A.	FO	18. 9.41
90864	Terras, F. R.	FL (B)	1. 3.42
17091	Terrell, G.	FL	3. 9.40
79661	—— T.	FL (ASD)	14. 6.41
112830	Terrett, J. E.	PO (ASD)	28. 1.42
67463	Terribile, A.	APO (Tr)	10. 4.41
86660	Terrill, D. A.	FO	5.10.41
48189	Terris, W.	APO (T) (e)	23. 2.42
64804	Terry, A. J.	PO (E)	11. 7.41
111199	—— A. P.	PO (ASD)	7. 1.42
64977	—— B. L. P	PO (T) (S)	23.11.41
86948	—— C. V.	WO	4. 8.38
	—— D. D.	S (PMNS)	1. 4.41
2399	—— E. M.	SO (WAAF)	15. 1.42
48334	—— E. R.	PO (T) (e)	16.12.41
45180	—— F. C.	PO (T) (S)	12.11.40
60717	—— G. E.	FO (E)	18. 4.42
	—— H. D.	S (*ret*) (PMNS)	16. 6.31
88490	—— K. L.	FO (B)	11.11.41
33523	—— K. T. P.	FL	23.12.41
42161	—— L.	FL	3. 9.41
76942	—— L. W.	FL (ASD)	1. 6.42
80502	—— N. E.	FO (E)	24. 7.41
76366	—— N. H.	FO (T) (e)	3.10.40
74235	—— W. H.	FL (ASD)	25. 5.41

Personal No.	Name.	Rank.	Seniority.
121169	Tervitt, J.	APO (Tr)	12. 3.42
45955	Tessier, E. F.	FO (G)	1. 3.42
108668	Testar,	PO	30. 9.41
62610	Tester, E. A.	APO (Tr)	24. 3.41
29151	—— J. A.	Wg. Cr.	1.12.40
78983	—— R. W.	FL	30. 4.4
61417	Tetley, C. F.	FO (ASD)	10. 2.4
119624	—— G. F.	APO (Tr)	1. 2.4
105030	—— R. C.	APO (Tr)	30. 4.41
81378	—— W. A.	FO (O)	30. 6.41
47696	Tett, E. A.	PO (G)	20. 1.42
108048	Tettenborn, A. R.	PO (O)	10. 6.41
29251	—— P. A. de G.	FL (RAFO)	1. 4.36
88149	Tew, A. W.	FO (E)	20. 1.42
4161	—— I. S.	ASO (WAAF)	8.12.41
84692	—— K. G.	FO	18. 8.41
563697	—— P. H.	WO	1.10.41
27186	—— W. H. E.	FO (RAFO) SL (ASD)	25. 5.30 9. 9.39
364775	Tewson, P. E.	WO	1. 2.42
104718	Thacker, C. A.	PO (ASD)	28. 9.41
85273	—— D. J.	FO	22. 9.41
805121	—— F. W.	WO	1. 1.42
76437	—— J. H.	SL (E)	1. 6.40
101883	—— R. S.	APO (Tr)	28. 4.41
68619	—— W.	APO (Tr)	30. 4.41
100899	Thackeray, F. D	APO (Tr)	21. 5.41
86561	—— J.	FO (ASD)	12. 8.41
370742	—— J. W.	WO	28. 4.41
105836	Thackery, A. N.	PO (E)	14.11.41
66629	Thackrah, G. M.	PO (ASD)	15. 5.41
73421	—— N. H.	FO (ASD)	10. 9.39
04237	Thackray, A. G.	Wg. Cr.	1. 4.39
108332	—— S.	APO (Tr)	2. 9.41
111982	—— S. J.	PO	1.11.41
89980	Thackwell, L. W.	FO (ASD)	9.12.41
87652	Thain, G. T.	FO (O)	3.11.41
114631	Thaine, F. J. B.	PO (ASD)	19. 2.42
48243	Thair, A. A. A.	APO (T) (e)	2.12.41
114632	Thal, R. M. J.	PO (ASD)	19. 2.42
41754	Thallon, W. H.	FL	30. 9.41
100083	Thane, C. S.	PO	3. 7.41
119073	—— S.	PO (R)	18.11.41
116059	Tharp, J. D. A.	PO	2. 2.42
105603	Thatcher, A. G.	PO (ASD)	30.10.41
1801	—— B. H.	SO (WAAF)	1. 6.42
47079	—— J.	PO (E)	10.10.42
102625	—— J. V.	PO	26. 7.41
1968	—— M. S.	ASO (WAAF)	19. 5.41
1567	—— P. K.	SO (WAAF)	1. 6.42
110319	—— R. A.	FO (M)	31.10.41
102160	—— T. F.	PO (T) (s)	21. 2.42
346125	—— W.	WO	1. 6.40
85334	Thaw, D. S.	FO (ASD)	16. 8.41
	Theak, W. E.	GC (T) (s)	1. 6.40
353888	Theaker, S.	WO	1. 5.41
88114	Theaksten, A.	FO (ASD)	21. 8.41
111692	Theakston, T. R.	PO (ASD)	24.11.41
34075	Theed, W. A.	Wg.Cr.(T)(a)	1. 9.41
37701	Theilmann, J. G.	SL	1.12.41
86105	Thein, M. T.	FO (T) (e)	31. 1.42
84487	Thellusson, F. E.	FO (ASD)	26. 8.41
110189	—— H. F. W.	PO (ASD)	31.12.41
115063	Thelwell, J. C.	PO	13. 1.42
80632	Theobald, C. T.	FO (ASD)	1. 1.41
86882	—— R. C. [120]	FO (ASD)	1. 8.41
116418	—— W. M.	PO (O)	4. 4.42
88058	Theodosiou, P. H. C.	PO (ASD)	19. 2.40
47420	Theophilus, J. A.	PO (T) (s)	28.10.41

Personal No.	Name.	Rank.	Seniority
121081	Thesiger, D. V.	PO	28. 4.42
104114	Thevenard, L. E.	PO (ASD)	8.10.41
37836	Thewles, H. J. A.	SL	1.12.41
2773	—— P. J.	ASO (WAAF)	25. 8.41
88115	Theyer, G. A.	FO (ASD)	15.11.41
115539	Thick, G. B. G.	PO (ASD)	7. 3.42
346337	Thickpenny, H. S.	WO	15. 5.40
75698	Thimblethorpe, W. S.	FL (G)	17.12.41
83163	Thirkell, H. A.	FO (ASD)	5. 8.41
60418	Thirlaway, F. W.	FO (ASD)	24. 1.42
516906	Thirlweld, W. J. A.	WO	1. 9.41
42987	Thirlwell, J. D.	FL	7. 3.42
117690	Thirsk, R. D.	PO	24. 1.42
67065	Thirtle, B.	PO	8. 5.41
357409	—— C. F.	WO	1. 8.40
116453	Thoday, D. R. G.	PO	20. 8.41
83754	—— F. H. A.	FO (ASD)	25. 6.41
78968	—— I. F. E.	FL (ASD)	1. 6.42
64374	—— J. M.	PO (ASD)	21. 4.41
	Thom, A. [61]	—	—
120907	—— A. G.	FO (D)	29. 5.42
114075	—— A. H.	PO	3.12.41
121405	—— D. F. J.	PO	19.12.41
39606	—— D. S.	FL	3. 9.40
61405	—— F. D.	FO (ASD)	22. 2.42
351783	—— G. D.	WO	15. 5.40
	—— J.	FO (T) (s)	12. 6.39
81419	—— N.	FO (G)	28. 8.41
68976	—— R. J.	PO (ASD)	20. 8.41
84378	—— W.	FO (ASD)	5. 8.41
3470	Thomae, H. C.	ASO (WAAF)	13.10.41
84084	Thomas, Arthur	FO (ASD)	1. 7.41
110005	—— Arwyn	PO (ASD)	24.12.41
31406	—— A. B.	FL (E)	1.12.41
83844	—— A. B. W.	FO (R)	1. 2.41
83022	—— A. D. P.	FL (ASD)	1. 6.42
118764	—— Alan R.	APO (Tr)	24.11.41
81731	—— Arthur Edwin	FO (ASD)	18. 6.41
101580	—— Arthur Edwin	PO (O)	12. 7.41
103434	—— A. E.	APO (Tr)	24. 6.41
86883	—— Arthur F.	FO (ASD)	11.10.41
46495	—— A. J.	PO (E)	27.10.41
4397	—— A. M.	ASO (WAAF)	8. 4.42
108781	—— A. P.	PO (ASD)	10.12.41
68549	—— A. Reginald	APO (Tr)	10. 4.41
10058	—— A. Roy	SL (*ret*) (A)	1. 7.25
66941	—— A. Ross	APO (Tr)	3. 4.41
89494	—— A. R. R.	FO (ASD) (mt)	13.12.41
73422	—— A. S.	FO (ASD) EO	29. 8.39 —
118318	—— A. S.	PO (R)	24.12.41
70669	—— A. T. G.	Wg. Cr. (M)	1. 6.41
62185	—— A. Waugh	APO (Tr)	19. 3.61
108063	—— A. Wayne	PO	4.10.41
105361	—— A. W.	PO (A)	24.10.41
565108	—— Bertram J.	WO	15. 3.41
108307	—— B. P.	APO (Tr)	7. 8.41
37661	—— Bryan J.	FL	3. 9.40
64321	—— Christopher	PO	13. 4.41
115132	—— Chenery	PO	11.12.41
108292	—— C.	APO (Tr)	8. 7.41
88581	—— C. B.	FO (ASD)	29.11.41
68119	—— C. Eustace	FL§(M)	23. 5.42
100328	—— C. Edgar	APO (Tr)	4. 5.41
48240	—— C. F.	APO (T) (a)	23.10.41
61320	—— C. G.	PO (T) (s)	23.11.41
	—— C. M.	S (PMNS)	1. 4.41
37897	—— C. S.	FL	3. 9.40
117691	—— C. S.	PO	24. 1.42

Personal No.	Name.	Rank.	Seniority.
85754	Thomas, C. W.	FO (ASD)	3. 7.41
40189	—— C. W. S.	SL	1. 6.42
46837	—— Cyril	PO	4.10.41
86580	—— Cyril	FO (A)	21.11.41
64108	—— D.	APO (Tr)	21. 2.41
42773	—— D. A.	FL	4. 5.42
108782	—— D. B.	PO (ASD)	10.12.41
66369	—— D. E.	APO (Tr)	7. 4.41
118771	—— D. G.	SL (Ch)	3. 4.42
46302	—— D. H.	PO (O)	31. 7.41
117517	—— Dewi H.	PO	7. 1.42
44021	—— D. Llewellyn	FO (T) (S)	26. 1.41
113249	—— D. Leslie	PO (ASD)	5. 2.42
121406	—— D. L. C.	PO	5.12.41
4142	—— D. M. M.	ASO (WAAF)	1.12.41
87959	—— D. N.	FO (ASD)	18.11.41
72729	—— D. O. [10*a*]	FL (ASD)	30. 6.41
123370	—— D. P.	APO (Tr)	20. 2.42
580827	—— D. R.	WO	1. 2.42
112462	—— D. T.	FO (M)	28.11.41
125198	—— D. V.	APO (Tr)	23.12.41
45201	—— D. V. H.	PO (O)	23. 9.40
45050	—— D. William	FO (ASD)	12.11.41
119481	—— D. Walter	APO (Tr)	3.12.41
23288	—— D. W. I.	SL (M)	1.12.41
	—— E. [25*c*]	—	—
506719	—— Edgar	WO	1. 6.40
63673	—— Edgar	APO (Tr)	7. 4.41
107348	—— Emlyn	APO (Tr)	11. 7.41
110613	—— Emrys	PO	16.10.41
83601	—— E. A.	FO (E)	27. 9.41
67226	—— E. B.	PO (ASD)	23. 5.41
2971	—— E. D.	ASO (WAAF)	22. 9.41
119406	—— E. F. C.	PO (ASD)	12. 5.42
73423	—— E. Guy	FL (ASD) (en)	9. 4.41
108270	—— E. Gwyn	APO (Tr)	13. 9.41
39138	—— E. H.	SL	1.12.41
68712	—— *Rev.* E. J.	SL (Ch)	3. 6.41
64658	—— Edward L.	APO (Tr)	19. 4.41
47107	—— Ernest L.	FO (ASD)	25. 8.41
118861	—— E. M.	APO (Tr)	3. 2.42
111863	—— E. O.	APO (Tr)	28. 8.41
67388	—— E. R.	APO (Tr)	25. 3.41
69608	—— E. V.	PO (ASD)	13. 8.41
125252	—— Edward W.	APO (Tr)	31. 3.42
46954	—— E. Wm.	PO (ASD)	17.12.41
119875	—— F. D.	PO	30. 3.42
48362	—— Frank M.	PO (T) (S)	28.11.41
37133	—— Frederick M.	Wg. Cr.	1. 3.42
64425	—— F. S.	APO (Tr)	1. 2.41
80845	—— F. V.	PO (O)	2. 6.41
37432	—— F. W.	SL	1. 3.42
113012	—— F. Wynne	PO (ASD)	28. 1.42
	—— G. [8*b*]	—	—
37333	—— G.	FL	3. 9.40
122263	—— G. A.	APO (Tr)	24. 2.42
115090	—— *Rev.* G. A. T.	SL (Ch)	7. 8.41
75972	—— G. B.	FL (E)	1. 3.42
2689	—— G. C.	ASO (WAAF)	18. 8.41
110636	—— G. D. M.	PO	17.10.41
87723	—— Gerald E.	FO (B)	24. 6.41
67501	—— Gomer E.	APO (Tr)	29. 4.41
67611	—— Gwilym E.	APO (Tr)	24. 3.41
104280	—— G. G.	APO (Tr)	19. 6.41
46562	—— G. H.	PO (T) (e)	31.12.41
84432	—— G. I.	FO (ASD)	16. 8.41
2599	—— G. M.	ASO (WAAF)	11. 8.41
5798	—— G. N.	S (PMNS)	21. 5.42
68351	—— G. O.	PO ASD)	24.11.41
61851	—— G. P.	FO (A)	10. 5.42
31249	—— G. P. S.	SL (E)	1. 6.42
560936	Thomas, George S.	WO	1. 9.41
88480	—— Gordon S.	FO (T) (S)	14.11.41
63164	—— G. S. P.	FO (ASD)	28. 3.42
47498	—— G. T.	PO	29.11.41
114433	—— G. W.	PO (ASD)	19. 2.42
119461	—— G. W.	APO (T) (S)	18. 2.42
580064	—— G. W. C.	WO	1.10.41
43394	—— G. W. J.	FL (T) (e)	14. 3.40
4014	—— H.	ASO (WAAF)	17.11.41
14037	—— *Rev.* H. [151]	GC (Ch)	2. 2.37
18150	—— Harold	SL (ASD)	22. 4.41
44955	—— Harry	FL	1. 3.42
111294	—— Harry	APO (Tr)	16. 9.41
77401	—— Henry	FL (ASD)	1. 6.42
82478	—— H. Alban	FL (M)	23. 7.40
110784	—— Harry C.	APO (Tr)	8.10.41
43793	—— H. Albert	FO (T) (S)	9. 5.40
77289	—— H. Alexander	FL (ASD)	1. 3.42
31114	—— Herbert F.	SL (E)	1. 9.40
63955	—— Henry F.	FO (ASD)	18. 4.42
78244	—— Howard C.	FL (M)	26. 3.41
115376	—— H. G.	APO (Tr)	15.11.41
82778	—— H. G. R.	FO (ASD)	28. 6.41
78485	—— Harry J.	FL (ASD)	1. 6.42
75316	—— H. Hamshaw	FL (ASD)	1. 3.42
101251	—— H. Hart	PO (ASD)	11. 9.41
346592	—— H. Henry	WO	1.10.40
68602	—— H. Hugh	APO (Tr)	24. 4.41
106955	—— Hewitt, J.	PO (ASD)	19.11.41
104031	—— H. K.	PO (R)	9.10.41
63752	—— Herbert L.	FO (D)	1. 4.41
63956	—— Howard L.	FO (ASD)	18. 4.42
105604	—— H. N.	PO (ASD)	30.10.41
84649	—— H. R.	FO	18. 7.41
23338	—— H. V.	SL (M)	1.12.41
121764	—— I. I.	FO (M)	5. 6.42
87896	—— I. V.	FO (ASD)	8.11.41
331851	—— James	WO	1. 6.39
69407	—— John	APO (Tr)	23. 4.41
103088	—— John	PO (ASD)	18. 8.41
959620	—— Joseph	WO	9. 4.40
108617	—— J. A. B.	FO (M)	10.10.41
34031	—— J. B. P.	Wg. Cr.	1. 9.41
65488	—— J. C.	FL (N)	6. 4.42
65488	—— J. C.	FO (N)	6. 4.41
117656	—— J. C. P.	PO	2. 1.42
100716	—— J. D.	PO (ASD)	20. 8.41
107956	—— J. E.	PO	4. 9.41
115382	—— J. E.	APO (Tr)	24.11.41
102340	—— J. E. A.	PO (ASD)	1.10.41
73998	—— J. E.	FO (Met)	15. 1.41
	—— J. E. G. H.	GC	1. 3.42
106717	—— J. F.	APO (Tr)	31. 7.41
39449	—— J. G.	SL	1.12.41
370552	—— J. H.	WO	1. 3.40
119818	—— J. H.	PO	14. 2.42
68903	—— James L.	PO (ASD)	13. 6.41
68001	—— James M.	APO (Tr)	16. 4.41
78344	—— John H.	FL (ASD)	1. 6.42
69821	—— John M.	APO (Tr)	2. 5.41
117958	—— J. N. R.	PO	5. 3.42
112110	—— J. R.	PO (ASD)	22.11.41
72307	—— J. S.	SL (E)	1. 3.42
1075	—— J. W.	ASO (WAAF)	24. 8.40
66822	—— J. W.	APO (Tr)	18. 3.41
47794	—— J. W. E.	FO (E)	14. 4.41
	—— K.	S (PMNS)	10. 2.40
117985	—— K. B.	FO (M)	20. 2.42
48600	—— K. I.	PO (T) (*a*)	14. 1.42
102463	—— L.	APO (Tr)	20. 6.41
117657	—— L. B.	PO (O)	22.12.41

Personal No.	Name.	Rank.	Seniority.
108177	Thomas, L. C.	PO	30. 9.41
104603	—— L. H.	PO (T) (s)	8. 8.41
113772	—— L. L.	PO (ASD)	12. 2.42
110621	—— L. P.	PO (R)	10.12.41
4882	—— Mildred	ASO (WAAF)	3. 6.42
	—— M. [104]	AC	1.12.40
	—— M. A.	S (PMNS)	1. 4.41
63173	—— M. E.	PO (ASD)	2. 4.41
4330	—— M. H.	ASO (WAAF)	18. 2.42
	—— M. J.	—	—
2752	—— M. M.	ASO (WAAF)	25. 8.41
3604	—— Margaret M.	ASO (WAAF)	20.10.41
79144	—— M. R. C.	FL	15. 2.42
62594	—— M. W.	APO (Tr)	23. 3.41
	—— N. H.	S (PMNS)	1. 4.41
37659	—— N. M.	FL	3. 9.40
45490	—— O. D.	FO (O)	8. 3.42
64240	—— O. S. B.	FL (D)	11. 4.42
42910	—— P. A. W.	FL	20. 4.42
41081	—— P. D. C.	FL	3. 9.41
73424	—— P. E.	FL (ASD)	26.12.40
60297	—— P. E. H.	FO	3.11.41
3471	—— P. M.	ASO (WAAF)	13.10.41
72030	—— P. M. H.	FL	27. 4.41
47267	—— P. O.	PO	11.10.41
114633	—— P. R.	PO (ASD)	15.12.41
64930	—— P. R.	FO	27. 4.42
107527	—— P. W.	PO (T) (ee)	2.12.41
40444	—— Rae	FL	6.12.40
62398	—— Reginald	FO (ASD)	14. 3.42
103424	—— R.	APO (Tr)	12. 6.41
508363	—— Richard	WO	1. 7.41
62348	—— R. A.	PO	15. 3.41
85954	—— R. A. B.	FO (B)	8. 8.41
21308	—— R. Biron	SL (A)	1. 6.42
46532	—— R. D.	PO (A)	11. 7.41
108829	—— R. D. C.	PO (G)	27. 9.41
73788	—— R. E.	FL (ASD)	8. 9.40
125073	—— R. E. L.	APO (Tr)	2. 2.42
117232	—— R. F.	PO (ASD)	18. 4.42
11172	—— R. G. D.	Wg. Cr. (A)	1. 3.41
35205	—— R. Hartley	SL (T) (s)	1. 6.42
43825	—— R. Heber	FL	13. 3.42
83282	—— Rhys Henry	FL	3. 4.42
78191	—— R. Henry	FO (T) (e)	5. 3.41
62030	—— R. Hugh	FO (B)	14.11.41
103025	—— Robin H.	PO	19. 7.41
100084	—— R. H. P.	PO	3. 7.41
115463	—— R. L.	APO (Tr)	28.10.41
21035	—— R. M.	Wg. Cr. (E)	1. 1.40
104415	—— R. P.	PO (O)	8. 7.41
118759	—— Richard P.	APO (Tr)	30.12.41
66784	—— R. Raymond	APO (Tr)	10. 3.41
86045	—— R. Rees	FO (ASD)	17. 5.41
86937	—— R. S.	FO (ASD)	1. 8.41
	—— R. W. [25]	AC (E)	15. 8.39
	—— *Miss* R. W. [22*a*]	—	—
60739	—— *Rev.* Stanley	SL (Ch)	1. 2.41
87796	—— Selwyn	FO (ASD)	25.10.41
64659	—— Sydney	APO (Tr)	19. 4.41
3821	—— S. C.	ASO (WAAF)	6.10.41
119074	—— S. J.	PO	2. 1.42
75272	—— S. M.	FL (ASD)	1. 9.39
	—— S. M. [8*a*]	—	—
42029	—— S. R.	FL	6.11.41
105605	—— S. R. C.	PO (ASD)	30.10.41
85427	—— S. S.	FO (ASD)	26. 9.41
31005	—— Sidney W.	Wg. Cr. (E)	1. 6.41
105130	—— Stanley W.	APO (Tr)	14. 8.41
33481	—— T.	SL (E)	1.12.41
104408	—— T. Chas.	PO (O)	8. 7.41
119021	—— T. Cawdor	PO (ASD)	3. 4.42
122262	—— T. C.	APO (Tr)	20. 2.42
80845	—— T. F. V.	PO (O)	2. 6.40
110095	Thomas, T. H.	PO (ASD)	3.11.41
	—— Thomas John	GC (M)	1. 6.41
116986	—— Thomas John	PO	19. 2.42
35120	—— T. L.	SL (T) (e)	1. 9.41
111233	—— T. P.	PO (O)	29. 9.41
37662	—— T. R.	SL	1. 9.41
114970	—— T. W.	PO (ASD)	28. 2.42
510735	—— V. A.	WO	1. 6.41
02010	—— William	SL (T) (e)	1.11.19
84488	—— William	FO (ASD)	26. 8.41
114971	—— Wm.	PO (ASD)	25. 2.42
119075	—— Walter	PO	24. 1.42
68031	—— W. Aldred	APO (Tr)	23. 4.41
31352	—— W. Arthur	FL (E)	1. 9.41
111090	—— *Rev.* W. Alwyn	SL (Ch)	4.11.41
44393	—— W. A. H.	FO (T) (e)	30. 8.41
68904	—— W. B.	PO (ASD)	13. 6.41
114076	—— W. B. A.	PO (ASD)	12. 2.42
3425	—— W. C. V.	FO (ASD) EO	7. 9.39 —
62880	—— W. D.	APO (Tr)	17. 3.41
60824	—— W. E.	FO	26. 1.42
89495	—— W. G.	PO (T) (e)	13.12.40
87676	—— W. Harford	PO	15. 6.41
106747	—— W. Haydn	APO (Tr)	23. 8.41
74236	—— W. Henry	FL (ASD)	1. 3.42
48146	—— W. J.	PO (T) (e)	20. 2.42
70247	—— W. Leonard [12]	FL (ASD)	1. 9.39
43115	—— W. Lewis	FO	11. 4.41
72955	—— W. Llewellyn	FO (ASD) (mc)	1. 9.39
60242	—— W. P.	FO (ASD)	20. 1.42
87897	—— W. S.	FO (ASD)	8.11.41
34032	Thomas-Ferrand, H. M. W.	Wg. Cr.	1. 9.41
3647	Thomason, J.	ASO (WAAF)	20.10.41
110003	—— J.	PO (ASD)	24.12.41
240078	—— N.	WO	22. 5.39
590382	—— T. H.	WO	1. 7.41
09043	Thomasson, F.	SL (RAFO) SL (T) (s)	5.11.37 1. 3.41
82229	Thomlinson, J. R.	FO (ASD)	27. 6.41
63491	—— W. H.	FO	17. 4.42
105978	Thompsett, W. T.	PO (ASD)	5.11.41
110284	Thompson, A.	APO (T) (S)	31.10.41
67325	—— A.	WO	1. 6.41
117629	—— Albert	PO (ASD)	18. 9.41
119149	—— Allan	PO	2. 1.42
79642	—— Alan B.	FL (ASD)	1. 6.42
39048	—— Alan E.	SL	1.12.41
47724	—— A. F.	FO (T) (e)	15. 3.42
81578	—— Albert L.	FO (A)	1. 5.41
104032	—— Alan L.	PO (ASD)	9.10.41
39585	—— Alfred B.	FL	21. 9.40
80572	—— Alfred E.	FL (ASD)	1. 6.42
31166	—— Alfred S.	SL (E)	31. 3.42
37433	—— A. C. R.	FL	12. 7.40
	—— Albert E.	WO	15. 8.37
350161	—— A. F.	WO	15. 3.41
100959	—— A. J.	PO (A)	12. 9.41
63026	—— A. K. D.	APO (Tr)	31. 3.41
87729	—— Alexander L.	FO (B)	22.10.41
192	—— A. M.	Sq.O (WAAF)	1. 3.42
	—— A. O. H. [7]	—	—
73426	—— A. P.	FL (ASD)	8.10.40
102823	—— A. R.	APO (Tr)	25. 3.41
84965	—— A. R. F.	FO	7. 9.41
04238	—— Arnold S.	Wg. Cr.	1. 1.37
65831	—— A. W.	APO (Tr)	24. 4.41
109488	—— A. Wm.	PO	22.10.41
687	—— Beryl I.	ASO (WAAF)	1. 6.40
3126	—— Betty I.	ASO (WAAF)	22. 9.41

Personal No.	Name.	Rank.	Seniority
505147	Thompson, B. G.	WO	1. 4.41
83250	—— B. M.	FO	21. 7.41
116510	—— B. S.	PO	9. 2.42
	—— B. W.	PO (CC) (ASD)	16. 3.42
61177	—— C.	FO (E)	2. 5.42
61334	—— C. A. S.	PO (ASD)	24. 1.41
90244	—— C. B.	FL	3. 9.40
5380	—— C. D.	WO	20. 4.30
88397	—— C. D. M.	FO	19.11.41
64390	—— C. H.	PO (ASD)	21. 7.41
69689	—— C. J.	APO (Tr)	12. 3.41
21095	—— C. L. [21a]	Wg. Cr. (E)	1.12.40
73427	—— C. W.	FO (T) (S) / EO	9. 9.39 / —
48349	—— C. W. G.	FO (T) (e)	27. 1.42
21374	—— D.	WO	15.10.41
112000	—— David	PO (ASD)	30.10.41
4841	—— D. A.	ASO (WAAF)	3. 6.42
66523	—— D. A.	FO	16. 3.42
77587	—— D. C.	FL (ASD)	1. 6.42
47697	—— David C.	PO (G)	20. 1.42
48022	—— D. D.	PO (T) (a)	9.10.41
120857	—— W. L.	PO	20. 4.42
3648	—— D. M.	ASO (WAAF)	20.10.41
04239	—— D. R. W.	G. C.	1.12.40
23086	—— Ernest	Wg. Cr. (M)	1. 1.39
111981	—— Eric	PO (ASD)	19.11.41
64216	—— E. Allen	PO (E)	27. 6.42
350223	—— E. Anning	WO	1. 1.41
111174	—— Edward C.	APO (T) (S)	7.11.41
70670	—— Edward H.	SL	1. 6.42
106344	—— Edmund J.	PO (A)	14.11.41
100228	—— Edward	APO (Tr)	1. 2.41
102985	—— E. G. L.	PO	26. 7.41
104033	—— E. G.	PO (R)	9.10.41
62173	—— Ernest C.	APO (Tr)	8. 3.41
75460	—— Ernest H.	FL (D)	16.10.40
84636	—— Eric	FO (A)	11.10.41
86671	—— Eric	FO	14.10.41
45481	—— E. I.	FO (ASD)	1. 7.41
100698	—— E. James	PO (ASD)	1. 7.41
	—— E. Joseph	PO (CC)	1.12.41
44423	—— E. L.	FO (T) (e)	14. 3.40
74833	—— E. M.	Wg.Cr.(ASD)	1. 3.42
1120	—— E. M.	ASO (WAAF)	31. 8.40
74791	—— E. P.	FL (ASD)	1. 3.42
114077	—— E. U.	PO (ASD)	12. 2.42
102685	—— E. V.	PO (ASD)	25. 7.41
65736	—— E. V. F.	APO (Tr)	1. 2.41
112013	—— Edward W.	PO (ASD)	21. 1.42
120280	—— Ernest W.	APO (Tr)	26. 2.42
80927	—— Frank	FO (ASD) (mc)	17. 6.41
110011	—— Frank	PO (ASD)	24.12.41
63726	—— Frank H.	APO (Tr)	10. 4.41
111851	—— Fred.	APO (Tr)	9. 5.41
61079	—— F. Algernon	FO (ASD)	17. 1.42
62627	—— F. Ackroyd	FL (M)	11. 3.42
85132	—— F. B.	FO (R)	1. 9.41
122825	—— F. I.	PO	1. 5.42
86520	—— Frederick H.	FO (ASD)	22. 7.41
47503	—— F. J.	FO (ASD)	1. 1.42
78258	—— F. N.	FL (O)	24. 3.42
76300	—— F. S.	FL (A)	1.12.41
60758	—— F. W.	FL	19.11.41
117996	—— G. B.	PO	7. 3.42
117191	—— G. Davy	APO (T) (a)	18.12.41
117604	—— G. Dirsdale	PO (ASD)	5. 8.41
109082	—— G. D. R.	PO (G)	11.10.41
100982	—— George G.	PO (G)	26. 6.41
63966	—— Geoffrey E.	PO (ASD)	21. 4.41
39215	—— George E.	SL	1.12.41
77059	—— G. F. M. P.	FL (ASD)	1. 3.42
106507	—— Garnett G.	PO	17. 9.41

Personal No.	Name.	Rank.	Seniority.
116511	Thompson, G. H. G.	PO	9. 2.42
60419	—— G. M.	PO (T) (s)	24. 1.41
115904	—— G. Maitland	APO	14. 1.42
109491	—— G. N.	PO	22.10.41
66230	—— G. R.	APO (Tr)	3. 3.41
107093	—— G. W.	APO (Tr)	31. 7.41
566038	—— Harold	WO	1. 1.42
40863	—— Harold	FL	3. 9.41
43438	—— Hubert	FO (T) (e)	14. 3.40
3804	—— H. A.	ASO (WAAF)	1.10 41
108078	—— H. C.	PO (R)	10.12.41
91084	—— H. D.	FL (ASD)	1. 6.42
105972	—— H. G.	PO (ASD)	5.11.41
88963	—— H. J.	PO (T) (e)	6.12.40
61699	—— H. M.	APO (Tr)	1. 2.41
65658	—— Henry N.	FO (ASD)	2. 5.42
114634	—— Harold N.	PO (ASD)	19. 2.42
113011	—— H. S.	PO (ASD)	28. 1.42
85266	—— H. W. L.	FO (ASD)	22. 9.41
65563	—— I.	FO	30. 4.42
3099	—— John	Wg. Cr.	1. 9.41
64356	—— John	FO (ASD)	11. 4.42
116317	—— J. C.	APO (Tr)	14.11.41
119803	—— James C.	APO (T) (w)	29. 4.42
100793	—— John E.	PO (ASD)	11. 9.41
78213	—— Joseph	FO (ASD)	1. 4.41
356819	—— Joseph	WO	1. 8.40
505774	—— J.	WO	1.11.41
114530	—— J. Arthur	APO (Tr)	28.10.41
114078	—— J. Arthur	PO	19.12.41
114078	—— J. Allen	PO (ASD)	12. 2.42
78212	—— J. Cedric	FL (ASD)	1. 6.42
61700	—— J. Clifford	APO (Tr)	1. 2.41
80264	—— J. Clack	PO	8.12.41
110010	—— J. C. F.	PO (ASD)	30. 9.41
78536	—— James E.	FL	17. 4.42
77794	—— J. E. P.	FL	7. 3.42
107106	—— J. G.	APO (Tr)	12. 8.41
69316	—— J. Henry	APO (Tr)	14. 5.41
70671	—— J. Herbert	FL	9. 6.41
118087	—— J. I.	PO	7.11.41
34183	—— J. M.	Wg. Cr.	1. 3.42
40032	—— J. Park	FL	31. 3.41
111983	—— J. Patrick	APO (T) (a)	21.11.41
77817	—— J. Percival	FL (ASD)	15. 7.41
75677	—— J. Pickering	FL (ASD)	1 9.39
4310	—— J .P. M.	ASO (WAAF)	4. 2.42
41755	—— J. Reginald	FL	27. 8.41
85197	—— J. Richmond	FO (ASD)	4. 8.41
110395	—— J. Robert	PO (B)	24.12.41
76441	—— J. R. P.	SL (A)	1. 6.40
102759	—— J. T.	PO (ASD)	6.10.41
5381	—— J. V.	WO	15.10.41
115905	—— K.	PO (ASD)	20. 2.42
80633	—— K. Samuel	FO (ASD)	7. 6.41
566116	—— K. Stanley	WO	1.10.41
37532	—— K. T.	FL	16. 5.40
121223	—— K. V.	FO (D)	29. 5.42
110009	—— L. C.	PO (ASD)	24.12.41
116203	—— Leslie E.	PO (O)	31. 1.42
117362	—— Lionel E.	PO (G)	28. 2.42
83136	—— L. F. W.	FO (ASD)	26. 7.41
86884	—— L. G.	FO (ASD)	1. 8.41
48278	—— L. H.	PO (T) (e)	16.12.41
62934	—— L. J.	APO (Tr)	27. 3.41
62210	—— L. M.	FO (E)	30. 5.42
72956	—— L. S.	SL (ASD)	16.12.40
118319	—— L. W.	PO (R)	24.12.41
3910	—— M. E.	ASO (WAAF)	10.11.41
74896	—— M. E. S.	FL (B)	1. 9.39
5770	—— M. H.	S (PMNS)	14. 4.42
1591	—— M. I.	SO (WAAF)	1. 6.42
3064	—— M. O.	ASO (WAAF)	29. 9.41
77274	—— M. P.	FL	7. 1.42
107326	—— M. S.	APO (Tr)	15. 5.41

Personal No.	Name.	Rank.	Seniority.
559	Thompson, M. V. M	SO (WAAF)	1. 3.42
60278	—— N. H.	FL (N)	21. 1.42
82930	—— N. J. W.	FL (M)	30. 7.41
88582	—— N. R.	FL (ASD)	29.11.42
86106	—— O. N.	FO (T) (e)	21. 4.42
110891	—— P. A. S.	PO	8.11.41
84697	—— P. D.	FO	24. 8.41
526416	—— P. F.	WO	15.10.41
56316	—— P. G.	FO (ASD)	28. 3.42
39293	—— Richard	FO (ASD)	12. 7.39
362188	—— Robert	WO	1. 4.41
114635	—— Robert	APO (T) (s)	19.12.41
109770	—— Ronald	APO (Tr)	28. 3.41
115327	—— Ronald	PO (G)	1.11.41
121243	—— R. B.	PO (G)	1. 5.42
121407	—— R. C.	PO	5.12.41
85154	—— R. C. A.	FO (ASD)	19. 3.41
63867	—— R. D. W.	FO (ASD)	9. 7.41
64396	—— R. E.	FO (ASD)	10. 4.42
70672	—— R. G. K.	PO (RAFO)	15.12.36
39190	—— R. H.	SL	1.12.41
119076	—— R. H.	PO	24. 1.42
87465	—— R. P. L.	FO (B)	22.10.41
73428	—— R. R.	FL (ASD)	4.12.41
41496	—— R. W.	FL	3. 9.41
104254	—— S.	APO (Tr)	25. 3.41
119077	—— Sydney	PO	7. 2.42
43564	—— Samuel L.	FO (T) (a)	15. 2.40
100172	—— S. A. L.	PO (ASD)	27. 8.41
84595	—— S. G.	FO (ASD)	12.12.41
86402	—— Stanley J.	FO	6.10.41
105606	—— Sydney J.	PO (ASD)	30.10.41
79643	—— S. W.	FL (ASD)	1. 6.41
514064	—— T.	WO	1. 3.41
69136	—— T. E.	APO (Tr)	7. 4.41
06143	—— T. F. W. [20*a*]	Wg. Cr.	1. 7.34
356901	—— T. G.	WO	1. 2.40
116684	—— Thomas G.	PO (O)	20. 1.42
112528	—— T. L. T.	PO	6.12.41
118321	—— T. N.	PO (R)	24.12.41
4116	—— T. R. S.	SL (M) (*ret*)	17. 4.27
43994	—— William	FL (T) (e)	1. 7.41
102413	—— William	APO (Tr)	27. 5.41
106753	—— William	APO (Tr)	20. 9.41
117658	—— William	PO (O)	22.12.41
105973	—— W. Alfred	PO (ASD)	5.11.41
13104	—— W. Arthur	Wg. Cr. (T) (s)	1. 9.40
111045	—— Willie	APO (Tr)	10. 9.41
270	—— W. B.	SO (WAAF)	1. 2.42
70673	—— Walter B.	FL	18. 9.40
28239	—— William B.	SL	3. 9.41
9988	—— W. C.	WO	15. 3.41
69502	—— W. C.	FO (T) (a)	23. 5.42
43459	—— Walter F.	FL (ASD)	1. 3.42
110941	—— Wm. F.	PO (ASD)	1.11.41
40329	—— W. Garfield	SL	1. 6.42
348711	—— W. Geoffrey	WO	1. 2.40
109764	—— W. George	APO (Tr)	12. 3.41
88369	—— W. Gordon	FO (A)	4. 1.42
60941	—— W. G. F.	FO (ASD)	7. 2.42
104578	—— Walter H.	FO (O)	23. 8.41
63174	—— William H.	FO (ASD)	16. 8.41
40864	—— W. J.	FL	3. 9.41
106659	—— W. L.	PO	11. 9.41
4232	—— W. M.	ASO (WAAF)	31.12.41
118321	—— W. M.	PO (R)	24.12.41
103540	—— W. M. B.	PO (O)	13. 7.41
114972	—— W. R.	PO (ASD)	28. 2.42
107711	—— W. Wardell	PO (ASD)	6.12.41
108600	—— W. Webster	PO	8. 9.41
65071	Thompson-Hill, R.	FO (ASD)	6. 4.42
83602	Thompson-Hughes, W.	FO (E)	27. 9.41
66833	Thoms, J. S.	APO (Tr)	19. 3.41
2286	Thome, M. W.	ASO (WAAF)	14. 7.41
86490	—— N. W. B.	FL (R)	26. 4.41
	Thomsett, A. R. [12*c*]	—	—
62984	—— S. J.	APO (Tr)	30. 3.41
78363	Thomson, Alexander	FO (T) (e)	7. 5.41
116193	—— Alexander	APO (Tr)	11.11.41
	—— A. A. B.	AC	1. 1.38
86178	—— A. B. S.	FO (ASD)	4.10.41
109753	—— A. D.	PO (ASD)	17.12.41
90531	—— A. D. P.	FL (B)	1. 9.40
79501	—— A. H.	FL (M)	21. 5.41
89952	—— A. J.	PO (T) (e)	10. 1.41
85052	—— A. J. D.	FO (ASD)	3. 7.41
46999	—— A. McK.	PO (T) (s)	10. 7.41
67542	—— A. McL.	FO (M)	13. 5.41
77050	—— A. M.	FL (ASD)	1. 3.42
77230	—— A. R.	FL (ASD)	27.12.40
406626	—— A. S.	WO	1. 5.40
68258	—— B. G. T.	PO (ASD)	6. 6.41
986	—— B. M.	SO (WAAF)	1. 6.42
5732	—— B. M.	S (PMNS)	18.12.42
42730	—— C. W. H.	FL	7. 4.42
101363	—— D. A.	APO (Tr)	7. 6.41
	—— D. L.	GC	1.12.41
47298	—— D. S.	PO	1.12.41
105331	—— Edwin	PO (E)	17.10.41
113423	—— Edwin	PO	1.11.41
74237	—— E. B.	FL (ASD)(mt)	1. 3.42
	—— E. H.	Wg. Cdr. (CC)	2. 3.42
100932	—— E. W.	APO (Tr)	3. 6.41
102182	—— F. A.	PO (ASD)	12. 5.41
365	—— F. M. G.	Sq.O (WAAF)	‡1. 3.42
115906	—— G.	PO (T) (e)	10. 4.42
119764	—— *Rev.* G. I. F.	Sh. (Ch.)	7. 3.42
79770	—— G. L.	FL (ASD)	4. 5.41
107004	—— G. M.	APO (Tr)	4. 7.41
35383	—— G. O.	FL (T) (a)	16. 6.42
90378	—— G. R.	FL (ASD)	1.12.41
67450	—— G. S.	APO (Tr)	8. 4.41
63214	—— G. V.	PO (ASD)	4. 4.41
87142	—— H. A.	FO (T) (s)	3.10.41
91016	—— H. D.	FL (B)	1.12.41
64373	—— H. G.	PO (ASD)	19. 4.41
	—— H. G. [20]	—	—
86746	—— H. R.	FO (B)	7.10.41
89570	—— H. S.	FO (E)	21. 3.42
80104	—— I. R.	PO	23. 4.41
105268	—— *Sir* I. W. H.	PO (ASD)	1.11.41
64387	—— J.	PO (ASD)	28. 4.41
46845	—— James	PO	25. 9.41
57599	—— J. A.	SL	1. 9.41
	—— J. C.	S (PMNS)	28. 5.41
113618	—— J. C.	PO (ASD)	5. 2.42
80531	—— J. D.	FL (M)	4. 6.41
63506	—— J. K. D.	FO (ASD)	5. 4.42
7872	—— J. St. J.	SL	1.12.41
67991	—— J. W.	APO (Tr)	12. 4.41
65831	—— K. G.	APO (Tr)	24. 4.41
72110	—— K. J.	SL (M)	1. 6.41
111969	—— L.	PO (N)	13.11.41
106008	—— L. C.	PO (T) (ee)	24.11.41
2379	—— L. T. [1020]	—	8. 8.41
121894	—— M. M.	APO (Tr)	7. 3.42
90935	—— N. B.	SL (B)	1. 9.41
05153	—— P. G.	Wg. Cr. (T) (e)	1. 9.40
72244	—— P. H.	SL (E)	1.12.41
73429	—— Robert	FO (ASD)	7. 9.39
108281	—— Robert	APO (Tr)	5. 3.41
47221	—— Robert	PO	19.11.41
104034	—— Robert B.	PO (ASD)	9.10.41

Personal No.	Name.	Rank.	Seniority.
113866	Thomson, Ronald	PO	15.11.41
39398	—— R. A.	SL	1.12.41
90370	—— Ronald B.	SL	1.12.41
114973	—— R. D. C.	PO (ASD)	28. 2.42
61512	—— R. R.	PO	29. 6.41
76072	—— S. A.	FL (ASD)	1. 3.42
82031	—— S. L.	FO (ASD)	9. 4.41
76528	—— T. B.	FL (T) (s)	21.11.40
	—— T. C.	GC (*ret*)	1.11.38
	—— T. C. [19]	—	—
43790	—— T. G.	FO (T) (e)	9. 5.40
106981	—— T. N.	PO (ASD)	5. 7.41
85246	—— T. R.	FO	7. 9.41
100450	—— T. S.	APO (Tr)	27. 6.41
69634	—— T. W.	PO (ASD)	27. 8.41
2413	—— U. M.	ASO (WAAF)	26. 7.41
73430	—— William	FO (T) (s) / EO	7. 9.39 / —
101248	—— W.	PO (ASD)	7. 9.41
69771	—— William B.	APO (Tr)	17. 4.41
116241	—— William B.	APO (Tr)	1.12.41
114971	—— W. F.	PO (A)	4. 3.42
24108	—— W. P. J.	Wg. Cr.	1.12.40
73431	—— W. R.	EO / FL (T) (e)	— / 1.11.40
111209	Thorburn, A. A. J.	PO (ASD)	7. 1.42
121408	—— D. K.	PO	8.11.41
106209	—— G. G. H.	PO (T) (a)	7. 3.42
106209	—— G. G. H.	APO (T) (a)	26. 6.41
41756	—— H. W.	FL	30. 9.41
	—— *Miss* M. T.	S (PMNS)	14. 8.26
60037	—— W. B.	FL (M)	7. 1.42
75973	Thorby, R. G.	FL (E)	1. 3.42
46365	Thorell, A.	PO (T) (e)	22. 8.41
86732	Thorley, J. L.	PO (G)	23.10.40
78786	Thorman, G. T.	FO (ASD)	15. 4.41
366	Thorn, A. A.	FLO (WAAF)	1. 2.42
	—— B. R. [201]	PO (CC)	30.10.41
4442	—— C. D.	ASO (WAAF)	22. 4.42
46957	—— E. R.	FO	26. 2.42
	—— J.	PO (T) (s)	12. 6.39
70675	—— R. C.	FL	12.10.41
113250	—— S. E.	PO (ASD)	5. 2.42
	—— W. A. S. [10*b*]	—	—
21221	—— W. G.	SL (A)	1. 6.40
370734	Thorn, W. J.	WO	1. 1.41
89158	Thornber, G.	FO (ASD)	7.12.41
65424	Thornberry, J. C.	PO (E)	11. 7.41
73432	Thorndike, G. H.	FL (T)(S) / EO	1.12.41 / —
119173	Thorndyke, R. H. J.	PO (O)	21. 3.42
86179	Thorne, A. A.	FO (ASD)	4.10.41
31113	—— A. C.	SL (E)	1. 9.40
64931	—— A. E. J.	PO	27. 4.41
80983	—— B. T.	FL (M)	18. 6.40
510649	—— C. W.	WO	1. 3.41
65508	—— F. M.	FO	3. 9.41
105462	—— F. W.	PO (B)	8.12.41
80158	—— H. C.	FO (ASD)	10. 8.41
121518	—— H. L.	PO	1. 5.42
112592	—— H. W.	APO (Tr)	22.12.41
100782	—— J. E.	PO (ASD)	4. 9.41
81948	—— K. L.	FO (B)	25. 6.41
108559	—— L. G.	PO	30. 9.41
87348	—— M. A.	FO (O)	20.10.41
	—— S. [7]	—	—
106854	—— S. J.	PO	13. 9.41
62211	—— T. G.	FO (E)	30. 5.42
4860	—— U. M.	ASO (WAAF)	3. 6.42
	—— W. [100]	GC (E)	1. 4.39
61020	—— W. A.	FO	6.12.41
	—— W. J. V. [8]	—	—
	Thorneley, H. W.	S (PMNS)	4. 6.41
61321	Thornely, P. C.	APO (T) (s)	21. 2.41
104035	Thornett, A. B.	PO (R)	9.10.41
33177	Thornewill, E. W.	Wg. Cr.	1.12.41
114975	Thornhill, D. O.	PO (T) (S)	29.12.41
3918	—— I. D.	ASO (WAAF)	17.11.41
80258	—— J. H. R.	PO	2.12.41
73433	—— R. T. R.	FL (ASD) / EO	1.12.41 / —
47208	Thornicroft, E. F.	PO	24. 9.41
109754	Thornley, E. C.	PO (ASD)	17.12.41
113770	—— H. R.	PO (ASD)	24.12.41
102381	—— J. A.	APO (Tr)	5. 5.41
101393	—— J. F.	APO (Tr)	21. 6.41
111484	—— R. E.	PO (G)	1.11.41
45716	—— W.	FO	8. 4.42
79820	Thornton, A. E.	FO (ASD)	7. 6.41
115175	—— B. L.	PO	21.11.41
117692	—— C. B.	PO	24. 1.42
123034	—— D. H.	PO	15. 2.42
	—— E.	GC (T) (e)	1. 6.40
121459	—— E. H. L.	FO (D)	5. 6.42
69710	—— E. J.	APO (Tr)	24. 3.41
116637	—— E. R.	PO	1.11.41
83195	—— F. G. H.	FL (D)	3. 8.41
89279	—— F. J. G.	FO (A)	15. 2.42
86676	—— F. K.	FO	12.10.41
70676	—— F. O.	FO (GD*)	16. 9.32
31021	—— G.	SL (E)	1. 8.39
1486	—— G. R.	ASO (WAAF)	21.12.40
	—— H. N. [71]	GC	1. 6.41
1580	—— H. W.	ASO (WAAF)	25. 1.41
121409	—— J. B.	PO	7. 2.42
46296	—— J. H.	PO (ASD)	1.10.41
83322	—— L.	FO (ASD)	29. 7.41
3530	—— L. A.	ASO (WAAF)	13.10.41
79281	—— P. C.	FL (ASD)	1. 6.42
114976	—— R. L.	PO (T) (ee)	31. 1.42
114079	—— S.	PO (ASD)	12. 2.42
13139	—— T. J. E.	Wg. Cr. (T) (s)	1.12.40
63986	—— T. R.	FO (ASD)	17. 3.42
88583	—— V. J.	FO (ASD)	29.11.41
117628	—— W.	PO (ASD)	2. 9.41
89496	Thornton-Bassett, F. E.	FO (ASD)	13.12.41
81639	Thornton-Brown, P. G.	FO	2. 6.41
68731	Thornton Hall, K. D.	PO	10. 6.41
1701	Thornycroft, M. M.	ASO (WAAF)	8. 3.41
47261	Thorogood, C. H.	FO (T) (e)	3. 3.41
107939	—— L. A.	PO	14. 8.41
83399	—— P. A.	FO (ASD)	2. 8.41
	Thorold, H. K.	AC	1. 3.41
40649	Thorougood, G. W.	FL	17. 8.41
102251	Thorp, B.	PO (E)	4.10.41
61764	—— C. H.	APO (Tr)	4. 3.41
4266	—— E. A.	ASO (WAAF)	31.12.41
562332	—— F. T.	WO	1. 6.41
86512	—— H. O.	FO (ASD)	13. 4.41
108272	—— J.	APO (Tr)	15. 9.41
106408	—— Jack	PO (ASD)	29.10.41
118322	—— Jack	PO (R)	24.12.41
65160	—— J. P.	APO (Tr)	24. 2.41
117794	—— L. W.	APO (A)	12. 1.42
79431	—— M. H.	FL (ASD)	21. 7.41
117743	—— N.	APO (Tr)	12.12.41
86908	—— R.	PO (T) (s)	13.10.40
79644	—— S. C. [25]	FO (T) (e)	3. 6.41
102316	—— T. J.	PO (ASD)	15. 7.41
81965	—— W. (Jnr.)	FO (ASD)	13. 2.41
51	Thorpe, A.	ASO (WAAF)	23. 3.39
69677	—— A.	APO (Tr)	4. 3.41
87143	—— A. F. [10]	FO (T) (s)	3.10.41

Personal No.	Name.	Rank.	Seniority.
64835	Thorpe, A. S.	PO (A)	21. 6.41
	—— *Mrs.* C. E. [6]	—	—
117137	—— C. F.	PO (O)	31. 1.42
112637	—— D. D.	PO (ASD) (mt)	14.12.41
13169	—— E. F.	Wg. Cr. (T) (e)	1. 9.40
66621	—— E. G	FO (ASD)(mc)	4. 4.42
122178	—— F. A.	APO (Tr)	9. 1.42
113297	—— F. B.	PO (E)	20. 2.42
80873	—— F. C. A	FO (ASD)	14. 1.41
357580	—— H. A.	WO	1. 1.41
351202	—— H. C.	WO	22. 5.39
567288	—— L. J.	WO	1. 9.41
110936	—— M. G.	PO (ASD)	7. 1.42
2494	—— P.	ASO (WAAF)	4. 8.41
121052	—— P.	PO	23. 3.42
384	—— P. I.	SO (WAAF)	1.12.41
3472	—— P. M. P. I.	ASO (WAAF)	13.10.41
23041	—— R.	Wg. Cr. (M)	1. 8.41
69078	—— R. M.	APO (Tr)	24. 3.41
69232	—— W.	APO (Tr)	1. 5.41
44292	—— W. A.	FO (T) (e)	9. 9.41
45405	—— W. E.	FO (ASD)	6. 2.41
121863	—— W. N.	APO (Tr)	5. 1.42
48645	Thouard, F.G.	APO (T) (S)	30. 3.42
119819	Thould, S. L.	PO (O)	24.11.41
42731	Thow, I. D.	FL	25.12.41
110935	Thoyts, R. F. N.	PO (ASD)	30.10.41
61825	Thrasher, S. F.	APO (Tr)	10. 3.41
32033	Threapleton, A.	Wg. Cr.	1. 3.41
510281	Threlfall, F. L.	WO	1. 5.41
115729	—— J. M.	PO (G)	26. 1.42
2097	Threlfell, B. C.	ASO (WAAF)	14. 6.41
117626	—— J.	PO (ASD)	3. 9.41
82456	Thres, D. P. [22*b*]	FL (ASD)	4. 8.41
62859	Thresh, T. V.	APO (Tr)	1. 2.41
67853	Thresher, C. E. W.	APO (Tr)	8. 3.41
109376	Thrift, D. J.	PO	25. 9.41
117627	Thring, M.	PO (ASD)	23. 7.41
78785	—— R. C.	FL (ASD)	1. 6.42
83189	—— W. L. H.	PO	29. 4.42
33100	Thripp, G.	Wg. Cr.	1. 9.41
116638	Thrower, F. A.	PO (ASD)	28. 3.42
	—— H.	SL (ASD)	1. 6.42
122845	—— W. F.	APO (Tr)	30. 1.42
109755	Thrupp, R. L.	PO (ASD)	17.12.41
84535	—— W. G.	FO (ASD)	30. 8.41
44202	Thrussell, J. L.	FO (T) (a)	23. 5.40
107414	Thubron, E. S.	PO (ASD)	26.11.41
101891	Thumwood, W. E.	APO (Tr)	5. 5.41
33071	Thunder, M. D.	Wg. Cr.	1. 6.41
122611	—— H. A.	APO (Tr)	21. 2.42
105607	Thurlow, C. W. J.	PO (ASD)	30.10.41
90957	—— L. F.	FL (ASD)	1.12.41
70677	Thurrell, C. C.	SL	1. 3.42
101418	Thurstans, G. J.	PO (E)	19. 9.41
35404	Thurston, C. E.	FO (T) (S)	15. 2.40
102742	—— C. L.	PO (ASD)(mt)	1.10.41
339	—— C. M.	FLO (WAAF)	1. 3.42
116873	—— C. W.	APO (Tr)	7. 1.42
104036	—— W. K.	PO (ASD)	9.10.41
76317	Thurtle, P. M.	FL (G)	15. 1.42
31022	Thwaite, G. R. [24]	Wg. Cr. (E)	1.12.41
4390	—— P. M.	ASO (WAAF)	29. 3.42
63453	—— R. N.	FO	1. 4.42
66032	Thwaites, B. J.	FO	26. 4.42
85522	—— E. G.	FO (E)	25.11.41
63113	—— H. J.	FL (T) (S)	17. 5.41
79550	—— M. E.	FO	2. 6.41
3649	—— M. E.	ASO (WAAF)	20.10.41
80219	Thwaits, J. H.	PO (O)	3.11.41
123035	Thyer, E. C.	PO	14. 3.42
	Thynne, B. S.	GC	1.12.41
3855	—— P. M.	ASO (WAAF)	3.11.41
90517	Tiarks, H. F.	SL (B)	1. 9.41
103246	Tibbenham, D. A.	PO (ASD)	1.10.41
84163	—— H.	FO (T) (S)	13.10.41
45324	—— R. I.	FO	15. 2.42
35284	Tibbey, R.	FL (T) (S)	25. 6.41
67995	Tibble, L. F.	APO (Tr)	15. 4.41
1269	—— M. G.	ASO (WAAF)	28. 9.40
75485	Tibbles, A.	SL (ASD)	1.12.41
362219	—— C. H.	WO	1. 2.42
111913	—— E. A.	APO (Tr)	15.10.41
105980	Tibbs, K. T.	PO (ASD)	5.11.41
121410	Tice, K. G.	PO (O)	2. 2.42
4015	Ticehurst, G.	ASO (WAAF)	17.11.41
70678	—— J. C.	FL (ASD)	1.12.41
82208	—— L. E.	PO (ASD)	15. 4.41
119747	Tickle, H. J. R.	PO (O)	20.12.41
48556	—— J. W. H.	PO (T) (e)	11. 9.41
68961	Tickler, H. H.	PO (ASD)	9. 8.41
118499	—— J. E.	PO	28. 3.42
121411	Tickner, P. E.	PO	7. 2.42
590587	Ticknor, A. H. T.	WO	1. 9.41
	Tidd, C. B.	Wg. Cr.	—
47017	—— C. G.	PO (ASD)	4. 8.41
31196	—— G. C.	SL (E)	1.12.41
33072	—— H. R.	SL	1. 4.36
73912	Tiddy, E. D.	FL (ASD)	1. 3.42
37027	Tideman, T. G.	SL	1. 3.42
	Tideswell, G. [8]	—	—
47537	Tidey, V. A.	PO(T) (e)	23. 8.41
68594	Tidman, I. P.	APO (Tr)	23. 4.41
73434	Tidmarsh, D.	FL (ASD)	6.12.39
65659	—— D. R.	FO (ASD)	2. 5.42
101236	—— E. A.	PO (ASD)	12. 9.41
117625	—— P. R. W.	PO (ASD)	16. 8.41
65026	—— S. W.	PO (ASD)	25. 4.41
335402	Tidswell, A.	WO	1. 9.41
	—— C. E.	FL (*rel*) (E)	1. 7.28
86885	—— E. H.	FO (ASD)	11.10.41
107681	—— H. S.	PO (ASD)	3.12.41
120808	—— J.	PO (O)	4. 4.42
114565	—— W. J.	APO (Tr)	19.11.41
86976	Tiernan, S. S.	PO (ASD)	24. 9.40
335402	Tidy, A.	WO	1. 9.41
48656	Tierney, D. A.	APO (T) (e)	20. 2.42
81604	—— W. F.	FL (M)	2. 7.41
82356	Tiffen, G. M.	FO (T) (e)	2. 3.42
63344	Tiffin, G. A.	APO (Tr)	3. 4.41
110937	—— G. M.	PO (ASD)	3.11.41
109698	—— H. L.	PO (R)	10.12.41
119181	—— J. C.	PO	21. 1.42
83609	Tigg, J. F. B.	FO (E)	27. 9.41
	Tighe, C. H.	GC	1. 6.42
72730	—— F. E.	FL (ASD)	1.12.41
67183	—— G. F.	PO (ASD)	16. 5.41
	Tilbrook, E. M.	S (PMNS)	1. 8.34
45088	—— P. G.	FO (E)	22. 2.42
157062	Tilbury, A. P.	WO	1.10.41
69641	—— P. R. H.	PO (ASD)(mt)	28. 8.41
346449	—— W.	WO	12. 4.37
100695	Tilby, F. W.	PO (ASD)	30. 6.41
68386	Tiley, E. A.	APO (Tr)	11. 3.41
122559	—— R. F.	PO (O)	3. 5.42
45766	—— W. G.	FO (T) (S)	1. 6.41
122874	Till, A. E.	APO (Tr)	24. 3.42
60942	—— E. S.	PO (ASD)	7. 2.41
104037	—— R. B.	PO (ASD)	9.10.41
115124	Tillard, J. N.	PO	7. 4.41
16123	—— L. R. W.	FL (*rel*)	5. 3.30
101984	Tilleke, W. G.	APO (Tr)	11. 6.41
62340	—— F. G.	FO	9. 3.42
79340	—— H. M.	FO (A)	11. 6.41
63782	Tillett, C. V.	FO	26. 3.42

Personal No.	Name.	Rank.	Seniority.
110632	Tilley, A. E.	PO	17.10.41
83480	—— K. H. G.	FO (ASD)	18. 5.43
	—— M.	S (PMNS)	1. 4.41
31469	—— R. J. [25a]	FL (B)	1.12.41
110938	—— S. A.	PO (ASD)	1.11.41
86795	—— W. H.	FO (ASD)	11. 8.41
88510	—— W. R. M.	FO (ASD)	6.10.41
505533	Tillier, C. L.	WO	1. 8.40
111864	Tilling, A. H. G.	APO (Tr)	3. 9.41
121094	—— D. C.	PO (O)	28. 4.42
9479	—— E. A.	FL (ASD)	1. 6.42
43889	Tillman, A. W.	FO (T) (e)	16. 5.41
65139	Tillotson, D. B.	APO (Tr)	1. 2.41
4331	—— E.	ASO (WAAF)	18. 2.41
2564	—— S. M. B.	ASO (WAAF)	11. 8.41
39400	Tillott, J. D.	SL	1.12.41
48039	——	PO (T) (s)	8. 2.42
63981	Tilney, T. V. J.	FO (ASD)	4. 4.42
100743	Tilsley, F.	PO (ASD)	30. 8.41
39401	—— J.	FL	3. 9.40
3218	Tilston, G.	ASO (WAAF)	29. 9.41
117402	—— J. E.	PO	29. 1.42
45026	Tilt, E. A.	FO (T) (e)	11. 8.41
	Tiltman, H. H.	—	—
109302	Tilton, A. G.	PO (ASD)	23.11.41
48163	Tilzey, H.	FO (ASD) (en)	26. 8.41
104666	Timbrell	APO (T) (s)	22. 8.41
107701	Timewell, J.	PO (ASD)	6.12.41
39046	Timmerman, N. W.	SL	1.12.41
118323	Timmings, R.	PO (B)	24.12.41
22126	Timmins, L. M.	FO (ASD)	23. 2.40
63837	Timmis, J. A.	PO	17. 4.41
45879	—— S. W.	PO (ASD)	21. 4.41
123388	Timms, A. W.	APO (Tr)	4. 3.42
65832	—— F.	APO (Tr)	24. 4.41
104038	—— H. G.	PO (ASD)	9.10.41
119080	—— J. G.	PO	24. 1.42
	—— R. H. [10a]	—	—
46502	—— R. W.	PO (T) (e)	14.11.41
86957	—— W. F.	FO (ASD)	22. 4.41
41536	Timoney, W. C.	FL	3. 9.41
108783	Timothy, D. G.	PO (ASD)	10.12.41
121442	—— J. I. T.	FO (M)	5. 6.42
110007	—— O. J.	PO (ASD)	24.12.41
108784	—— R. V.	PO (ASD)	10.12.41
110282	Timpson, J. G.	PO (T) (ee)	5. 1.42
	Tincknell, E. L. W.	S (PMNS)	5. 9.40
43294	Tindal, A.	PO	27. 7.40
05225	—— N. H. J.	SL	1.12.38
26070	Tindal-Carill-Worsley, G. N. E.	Wg. Cr. (T) (a)	1. 9.40
88584	Tindall, D. P. L.	FO (ASD)	29.11.41
05126	—— J. A.	Wg. Cr.	1. 3.40
74996	Tindle, T. A. [25g]	SL (ASD)	1.12.41
78628	Tingey, A. B.	FL (ASD)	1. 6.42
82433	—— D. H.	FO (ASD)	1. 5.41
65605	Tingley, A. C.	PO (T) (a)	10.11.41
114077	—— C. A.	PO (T) (s)	22.10.41
46847	—— H. I.	PO	15.10.41
86046	—— T. J.	FO (T) (e)	21. 4.42
73589	Tinham, S. W.	FL (ASD)	1.12.41
76963	Tinker, C.	FL (T) (s)	17. 5.41
46648	—— D. J.	PO (T) (e)	31.12.41
110939	—— G.	PO (ASD)	26.10.41
106409	—— H. J.	PO (ASD)	29.10.41
115551	—— J. N.	PO (ASD)	7. 1.42
47318	Tinkler, J. W.	PO (O)	19.11.41
119081	Tinley, N. E. B.	FO (D)	6. 2.42
108508	Tinn, A. M.	PO (E)	30.12.41
102341	—— G. A.	PO (ASD)	1.10.41
37135	Tinne, J. A.	FL	28. 6.40
47058	—— R. C.	PO (ASD)	25.10.41
2352	Tinsley, C. E.	ASO (WAAF)	14. 7.41
45624	—— M. U.	FO (T) (e)	10. 4.42
106410	—— R. B.	PO (ASD)	29.10.41
83839	—— W. S.	FO (ASD)	30. 7.41

Personal No.	Name.	Rank.	Seniority.
85523	Tipper, C. Geoffrey	FO (E)	5. 6.41
65833	—— C. George	APO (Tr)	24. 4.41
46884	—— S.	PO (T) (e)	11. 2.42
09200	—— S. T.	FL (ASD)	1. 6.42
73435	Tippett, E. J.	FL (T) (s)	8. 6.41
69699	—— F. H.	APO (Tr)	18. 3.41
47059	—— F. S.	PO	28. 7.41
566112	—— G. C. J.	WO	1.10.41
	—— N. W.	FL (D)	25. 7.40
41333	Tippetts-Aylmer, P. H.	FL	3. 9.41
37305	Tipping, P. A.	Wg. Cr.	1. 6.42
109471	—— P. F.	PO (ASD)	27.10.41
119600	—— W. G.	APO (Tr)	30. 1.42
64277	Tipple, E. W.	FO (G)	6. 4.42
106421	Tiratsoo, E. N.	PO (T) (a)	7. 3.41
	Tisdall, A. M.	S (PMNS)	1. 8.35
	Titchfield, *The Most Hon. the Marquess of*	Hon. A.C (AAF)	8. 8.39
61453	Titchmarsh, L. J.	FO (E)	16. 5.42
83604	Titcombe, C. S.	FO (E)	27. 9.41
6549	—— R. C.	WO	1. 9.41
3832	—— S. P.	ASO (WAAF)	3.11.41
104724	Tite, A. G.	PO (ASD)	4.10.41
90533	Titheradge, E. G.	FL (B)	18. 9.39
90410	Titheridge W. C.	WC (ASD)	1. 6.42
11103	Titherington, H. J.	Wg. Cr. (A)	1. 9.40
90271	Titley, E. A.	SL (A)	1.12.41
86334	—— E. G.	FO	7. 9.41
69559	—— U. A.	PO (ASD)	30. 6.41
2943	Titlow, P. M.	ASO	8. 9.41
2287	Titman, J. A.	ASO (WAAF)	14. 7.41
73436	Titmarsh, A. B.	FO (ASD)	17. 9.39
09045	Titmas, J. F.	GC (T) (e)	1.12.41
48071	Titmuss, H.	PO (T) (e)	2.12.41
112026	Tizard, St. J.	PO (G)	1.11.41
112028	Tobbell, L. M.	PO (ASD)	30.11.41
119419	Tobey, G. B.	PO (ASD)	11. 5.42
39909	Tobin, J. R.	SL	1. 3.42
1401	—— N. M. H. A.	ALO (WAAF)	16.11.40
	—— R. W.	FL (ASD)	17.10.40
44305	Toby, M. J.	FO (A)	1. 5.41
77504	—— S. G.	FL (ASD)	20. 5.41
107341	Tocher, J.	APO (Tr)	30. 6.41
567397	—— J.	WO	15. 3.42
1158	Tod, A. L.	ASO (WAAF)	7. 9.40
85524	—— H. M. T.	FO (E)	2. 5.42
4861	—— J. A.	ASO (WAAF)	3. 6.42
115907	—— J. C.	PO (ASD)	20. 2.42
76184	—— M. [18]	SL (ASD)	1.12.41
511538	Todd, A.	WO	1. 8.40
62573	—— A. F. A.	APO (Tr)	21. 3.41
119873	—— A. G.	PO	13. 1.42
108625	—— A. H. J.	PO (T) (s)	13. 4.42
42911	—— A. M.	FO	18. 5.41
120612	—— B. J.	PO	27. 2.42
112033	—— E.	APO (T) (s)	11. 9.41
80525	—— E. R. H.	FL (M)	4. 6.41
87736	—— E. V.	FO (ASD)	29. 6.41
62882	—— F. H.	APO (Tr)	21. 3.41
10159	—— F. W.	Wg. Cr. (E)	1. 6.42
107818	—— H. A. C.	PO (T) (a)	18. 1.42
06144	—— H. C.	FL (RAFO)	11.11.19
		SL (ASD)	1.12.41
61598	—— H. E.	FO (B)	6. 2.42
66667	—— J.	PO (ASD)	6. 6.41
87596	—— J. A.	FO (E)	10. 8.41
87080	—— J. B.	FO (B)	27. 9.41
90700	—— J. M.	Wg. Cr. (B)	1. 9.40
105106	—— J. MacL.	APO (Tr)	30. 7.41

Personal No.	Name.	Rank.	Seniority.
105608	Todd, K. G.	PO (ASD)	30.10.41
90767	—— N. S.	FO (ASD)	15. 4.40
78125	—— O. S.	FO (ASD)	1. 2.41
79721	—— P. G.	FL (M)	28. 5.41
3703	—— P. M.	ASO (WAAF)	27.10.41
75816	—— R.	FL (E)	17.12.40
39260	—— R. L. C.	FL (ASD)	1. 3.42
88690	—— R. P.	FO	11.40.41
	—— R. W. [25]	—	—
63770	—— S. H.	PO (ASD)	27. 7.41
116455	—— V. M. H. St. J.	PO	5.12.41
60428	—— William	FO (ASD) (mt)	27. 1.42
45577	—— William	PO (ASD)	2. 5.41
65771	—— W. H.	APO (Tr)	15. 3.41
506290	—— W. J.	WO	1. 9.41
82357	—— W. W.	FO (ASD)	1. 5.41
2903	Todd-Muir, A. G.	ASO (WAAF)	8. 9.41
37368	Todd-White, R. N.	SL	1. 9.41
106158	Toeg, J. P.	PO	17. 9.41
42324	Tofield, A.	FO	20. 2.41
65555	—— G. L.	PO	27. 4.41
3398	—— J. E.	ASO (WAAF)	6.10.41
112034	Toft, G.	PO (T) (S)	28.10.41
109719	—— H. B.	APO (T) (S)	17.10.41
67511	—— J. W.	APO (Tr)	16. 5.41
70879	—— K. S.	FL	17. 8.41
90968	—— R. W	SL (B)	1.12.41
114033	Tofte, J.	PO (ASD)	12. 1.42
104039	Tofts, R. L. C.	PO (ASD)	9.10.41
110679	—— W.	APO (Tr)	21. 6.41
119375	Togneri, A. J.	APO (Tr)	4.11.41
43596	Togwell, P.	FL (ASD)	1. 3.42
47260	Tolfrey, A.	FO (T) (a)	16. 5.41
1802	Tolhurst, C. M.	ASO (WAAF)	21. 4.41
117337	—— St. J. M. A.	FO (M)	20. 3.42
72957	—— T. A.	FL (ASD)	5.10.40
73913	Toll, P. F. S.	FL (ASD)	1. 3.42
63734	Tolland, J.	FL (M)	1. 4.42
90100	Tollemache, A. H. H.	FL	3. 9.40
36080	—— D. H. G.	FL	14. 6.41
74747	Toller, G. S.	FO (ASD)	7. 9.39
72138	Tollerton, D.	SL (E)	1.12.41
	Tolley, C. E. [25c]	—	—
364784	—— F. H.	WO	1. 3.40
7060	Tollworthy, W. E.	FL (ASD)	12. 3.41
73914	—— S. F.	FL (ASD)	3. 6.41
79404	—— W. W.	FL (ASD)	1. 6.42
120617	Tolnie, W. A.	PO (O)	19. 1.42
61425	Tolmon, F. G.	APO Tr)	1. 2.41
112036	Tolson, M.	APO (T) (S)	21.11.41
75658	—— W. G.	SL (A)	1. 9.40
	Tolson-Smith, J.	FL (M)	28. 9.40
37548	Tomalin, C. D.	SL	1. 9.41
590229	Tombleson, W. T.	WO	1. 6.41
114080	Tomblin, A. E.	PO	4.11.41
35169	—— H. N.	FL (T) (e)	6. 4.41
	Tombs, F. E. [25a (ii)]	—	—
87239	Tomes, B. C. T.	FO (ASD)	22.10.41
77191	—— C. A. E.	FL (D)	2. 1.41
112042	—— H. E.	PO (ASD)	14.12.41
348285	—— H. H.	WO	1.10.40
2072	—— J. B.	ASO (WAAF)	7. 6.41
36007	—— J. N. [18b]	Wg. Cr.	1. 6.41
1424	Tomkin, J.	ASO (WAAF)	23.11.40
4257	—— M. A.	ASO (WAAF)	7. 1.41
73999	—— W. E. [10b]	FO (T) (S)	23.11.40
104040	Tomkins, A. W.	PO (ASD)	9.10.41
116639	—— B. L.	PO	24. 1.42
47165	Tomkins, C. E. G.	PO (T) (S)	9.10.41
68099	—— C. F.	PO (A)	2. 8.41
39910	—— E. C. C.	SL	1. 3.42
19174	—— F. B.	SL	1. 6.41
359165	—— H. J.	WO	30. 9.39
118690	—— L. M.	PO	16. 3.42
21075	—— M. F.	Wg. Cr. (E)	11. 3.40
64735	—— R. B.	APO (Tr)	21. 4.41
112017	—— T. W.	PO (ASD)	4. 9.41
114081	Tomkins-Russell, J. H.	PO	29.11.41
	Tomkinson, E. L. 72]	Wg. Cr.	1. 1.25
62860	—— E. P.	APO (Tr)	1. 2.41
116351	—— F.	APO (Tr)	20.12.41
66248	Tomkys, W. A.	APO (Tr)	6. 3.41
111119	Tomley, E. G. S.	PO	18. 7.41
111497	Tomlin, A. H.	PO	3. 8.41
37486	—— B. S.	SL	1. 9.41
89415	—— E. C.	FO (B)	14.11.41
64086	—— J.	APO (Tr)	1. 2.41
60467	—— S. A.	FO (ASD)	13. 2.42
101098	Tomlinson, A. C.	PO (T) (e)	24. 6.41
109948	—— A. J. F.	APO (T) (S)	24.10.41
	—— A. R. [20]	—	—
111296	—— C. H.	APO (Tr)	18. 9.41
37989	—— D. G.	SL	1.12.41
70679	—— D. M.	FL	3. 9.40
80317	—— D. S.	PO (A)	13. 9.40
69203	—— E.	APO (Tr)	28. 4.41
83002	—— E. H.	FO (G)	26. 8.41
61388	—— Frank	FO (ASD)	21. 2.42
89892	—— Frederick	FO (ASD)	1. 8.41
512492	—— F. C.	WO	1. 9.41
05214	—— G. C.	Wg. Cr.	1. 9.41
64836	—— H.	PO (A)	21. 6.41
84123	—— M. A.	FO (ASD)	7. 8.41
	—— N. B. [25c]	—	—
39154	—— P.	FL	3. 9.40
44198	—— P. A. [100]	FO	21. 7.41
46503	—— R.	PO (T) (a)	7. 3.42
48395	—— Roy	APO (T) (E)	6. 1.42
76373	—— R. L.	FL (ASD)	1. 3.42
109584	—— S.	PO (A)	26.12.41
68496	—— T. P.	APO (Tr)	1. 4.41
35248	—— W.	FO (T) (S)	12. 6.39
88654	Tompkins, A. H.	FO	27.11.41
43497	—— C.	FO (T) (e)	14. 3.40
63335	—— J. G. S.	APO (Tr)	2. 4.41
100445	—— R. W.	APO (Tr)	12. 6.41
23122	—— V. H.	Wg. Cr. (M)	1.12.41
104938	Tompsett, D. E.	PO (ASD)	22.10.41
105978	—— W. T.	APO (ASD)	21. 7.41
82479	Toms, H. W.	FL (M)	23. 7.40
48298	Toner, E.	APO (T) (e)	8.12.41
	Tones, J. N. [26G]	—	—
63848	Tong, R. F. L.	FO	20. 4.42
117922	—— S. T.	APO (T) (S)	27.11.41
111264	Tonge, E.	PO	5.11.41
40034	—— E. F.	SL	1. 3.42
81698	—— H.	FO (T) (S)	14. 6.41
78364	—— W. J. C.	FL (ASD)	1. 6.42
116822	Tongue, E.	PO (ASD)	2. 4.42
78550	—— R. E.	FO	27. 7.41
43780	Tonkin, F. J.	FO (T) (e)	9. 5.40
60179	—— J. H.	FO (ASD)	7.11.41
2183	—— N. E.	ASO (WAAF)	30. 6.41
64857	—— R. D.	FL (M)	11. 4.42
345405	—— V.	WO	1. 2.41
23346	Tonkinson, J. D.	SL (M)	1.12.41
112829	Tooby, C. E.	PO (ASD)	28. 1.42

Personal No.	Name.	Rank.	Seniority.
2716	Toogood, B. B.	ASO (WAAF)	18. 8.41
08151	—— C. F.	Wg. Cr.	1. 7.38
83306	—— F. H.	FO (B)	24. 6.41
118531	—— H. S. E.	PO (R)	24.12.41
90712	Tooke, A. W. H.	FL (B)	1. 3.42
7328	Tookey, G. W.	FO (T) (S)	16. 8.40
	Toole, G.	S (PMNS)	30. 7.34
	—— R. W.	WO	1. 8.39
1 13672	Tooley, F. W. J.	APO (Tr)	27.10.41
67337	—— H. V.	APO (Tr)	5. 3.41
4 5793	—— J.	PO (ASD)	6. 6.41
74238	—— R. H.	FL (ASD)	30.10.40
	Toomer, S. E.	AC	15. 7.41
119082	Toomey, M. A.	SL (R)	30. 1.42
86672	Toone, D.	FO	14.10.41
45177	—— F. G.	FO (T) (e)	6. 2.42
78880	Toop, K. J. F.	FL (B)	1. 3.42
109756	—— N. D.	PO (R)	17.12.41
37998	Tootal, H. C.	FL (ASD)	3. 9.40
1 16056	—— J. S.	PO	2. 2.42
8 8469	Tooth, A.	FO	5.11.41
108824	—— J. A.	PO (G)	4.10.41
113420	—— J. Anthony	PO	1.11.41
87275	—— J. P. C. [13]	FO (ASD)	31.10.41
117549	Toothill J. W.	PO (ASD)	25. 4.42
87082	Tootill, W. W.	FO (B)	27. 9.41
120019	Toovey, H.	PO	3. 4.42
24218	Tope, W. R.	FL (ASD)	1. 1.41
73437	Topham, C. R.	FL (ASD)	1.12.41
		EO	—
116892	—— J.	PO	12. 1.42
115540	—— J. F.	PO (ASD)	14.10.41
41882	—— J. G.	FL	23.10.41
42912	—— J. R.	FO	20.10.41
14117	—— R. S.	Wg. Cr. (M)	1. 6.41
104523	Topley, R. C.	PO	9. 8.41
68568	Toplis, A. A. D.	APO (Tr)	18. 4.41
111044	—— G. A.	APO (Tr)	9. 9.41
61483	—— J. G.	PO	11. 2.41
353500	—— W. D.	WO	15. 5.40
31167	Topliss, G. W.	SL (E)	1. 9.41
108114	Topper, W. W.	PO	27. 9.41
115541	Topping, G. W.	PO (T) (e)	16. 3.42
103530	—— J. R.	PO	14. 8.41
62101	—— K. McK.	PO (ASD)	17. 3.41
107050	—— R. B.	APO (Tr)	8. 5.41
77663	—— T. H.	PO	8. 3.42
45783	Topps, V.	PO (T) (e)	2. 8.41
102766	Topsfield, E. F.	PO (ASD)	4.10.41
101419	Torbet, A.	PO (E)	19. 9.41
108509	Tordoff, —	PO (E)	30.11.41
110533	Torney, D. H.	PO (ASD)	31.12.41
62080	Torpy, M. A.	PO (T) (a)	7. 3.41
64932	Torrance, A.	FO	27. 4.42
82143	—— W. G.	FL (ASD)	7. 8.41
34205	Torrens, D. C.	SL	1. 9.40
2043	—— M. S.	ASO (WAAF)	30. 6.41
78489	Torry, A. C.	FL (ASD)	1. 6.42
20237	—— G. N.	FL	1. 7.35
109654	Tory, A. E.	APO (T) (S)	28. 8.41
3219	—— B. M.	ASO (WAAF)	29. 9.41
356293	—— S.	WO	1. 8.40
	Toseland, F. R. [25d]	—	—
66311	Tosh, N. D. F.	APO (Tr)	24. 3.41
117798	Tosswill, J. T.	PO (ASD)	26. 3.42
73003	Totbill, R. F.	FO (T)	29. 7.40
119820	—— R. J.	PO (O)	5. 1.42
73764	Tott, B. O. F.	FO (Met)	21.11.40
3833	Tottenham, V. M. E.	ASO (WAAF)	3.11.41
10160	Tottle, E. A.	SL (E)	1. 6.40
112046	Totty, P. H.	APO (T) (e)	21.11.41
87510	Toubkin, J. A.	FO (ASD)	15.10.41
116513	Touch, D. F.	PO	5.11.41
105321	Tough, A. McG.	PO (E)	14.11.41
35036	—— J. K.	SL (T) (e)	1. 9.40
3834	Toule, B. D.	ASO (WAAF)	3.11.41
3986	Toulmin, D. M.	ASO (WAAF)	17.11.41
90488	—— J. [19a]	FL (ASD)	1. 9.40
114636	—— J. M.	PO (ASD) (mt)	19. 2.42
77609	Toundrow, *Rev.* F. N.	SL (Ch)	19. 2.40
86513	Tout, A. (15)	FO (ASD)	7.10.41
108515	Tovey, D. C. E.	PO (ASD)	6.12.41
117233	—— K. W.	APO (T) (e)	18. 2.42
	—— P. H. F.	PO (CC)	25. 9.41
111323	—— R. S.	PO	2. 7.41
65185	Towell, J. H.	APO (Tr)	11. 3.41
114978	—— R. S.	PO (ASD)	28. 2.42
45544	—— T. S. W.	FO	26. 3.42
69711	Towers, A.	APO (Tr)	24. 3.41
44296	—— A. R.	FO (ASD)	12. 7.41
31297	—— E.	SL (E)	1. 6.42
118905	—— E. O.	PO (O)	19. 3.42
114190	—— R. W.	PO (ASD)	19. 2.42
104041	—— W. R.	PO (ASD)	9.10.41
75869	Towers-Perkins, W.	FL	18.11.41
	Towersley, S. A. E. [25e]	—	—
112490	Towle, D. J. N.	PO	14.10.41
37334	—— J. G.	SL	1. 3.41
04244	Towler, C. O.	FL (*ret*)	1. 7.27
100077	—— J. Henry	PO	1. 7.41
102891	—— J. Herbert	APO (Tr)	11. 6.41
2904	—— P.	ASO (WAAF)	10. 9.41
68780	—— W. B.	PO	12. 6.41
67451	—— W. T.	APO (Tr)	8. 4.41
44481	Towlson, J. E.	FL (A)	1. 3.42
78042	Town, J.	FL (ASD)	1. 6.42
109757	—— W. M.	PO (R)	17.12.41
84872	Towne, R. T.	FL (D)	10. 9.41
65194	Townend, A. C.	APO (Tr)	25. 3.41
62861	—— C. H.	APO (Tr)	1. 2.41
	—— D. T. A.	*Hon.* Wg. Cr. (ASD*)	26. 6.40
108225	—— D. T. A.	APO (Tr)	3. 9.41
62522	—— J.	APO (Tr)	1. 2.41
80795	—— *Rev.* N. A. F.	SL (Ch)	10. 6.40
65140	—— R. A.	APO (Tr)	1. 2.41
105609	Townend-Dyson, E. B.	PO (ASD)	30.10.41
119476	Towner, J.	PO (O)	11. 4.42
122167	—— J. L.	APO (Tr)	16.12.41
	Townesend, E. J. D.	GC (T) (e)	1. 4.39
4862	—— K. M.	ASO (WAAF)	3. 6.42
46535	Townley, C. P.	PO (G)	28. 8.41
46695	—— H.	APO (T) (e)	27. 8.41
107795	—— S. G.	FO (D)	3.10.41
2815	—— V.	ASO (WAAF)	1. 9.41
3260	—— W. M.	ASO (WAAF)	29. 9.41
1351577	Townroe, H.	WO	1. 1.41
508536	Towns, R. P.	WO	1.11.41
4158	—— S. T.	WO	15. 3.36
14245	Townsend, A. A.	Wg. Cr. (M)	1. 1.38
314408	—— A. C.	WO	1. 3.39
330430	—— A. F.	WO	1. 3.41
122248	—— A. W.	PO	14. 3.42
70680	—— D. L.	SL	3. 9.41
116450	—— E. I.	PO (G)	6.12.41
1159	—— E. M.	ASO (WAAF)	7. 9.40

Personal No.	Name.	Rank.	Seniority.
89026	Townsend, E. R. M.	FO (E)	22. 2.42
86581	—— E. S.	FO (A)	21.11.41
3127	—— F. E.	ASO (WAAF)	22. 9.41
121412	—— F. E.	PO	7. 2.42
78629	—— G. T.	FO (ASD)	19. 4.41
70681	—— H. T.	SL	3. 9.41
115908	—— J. A.	PO	28.11.41
83605	—— J. B.	FO (E)	27. 9.41
34034	—— J. Edward	FO (RAFO)	3.10.35
120151	—— J. Errington	FO (ASD)	11. 4.42
115909	—— J. R. C.	PO	6.12.41
84908	—— J. S.	FO (G)	23. 9.41
86260	—— J. W.	FO (E)	25.11.41
2829	—— K.	ASO (WAAF)	1. 9.41
	—— M. W. H.	Hon. APO	17.11.41
108958	—— N. G.	FO	27. 9.41
45517	—— P. A.	PO (ASD)	27. 2.42
77507	—— P. B.	FL (ASD)	1. 6.42
33178	—— P. W.	Wg. Cr.	1.12.41
87253	—— R.	FO (ASD)	25. 4.41
2468	—— R.	ASO (WAAF)	4. 8.41
68997	—— R. E.	APO (Tr)	1. 2.41
357291	—— R. T.	WO	1. 4.41
46739	—— T. L.	PO (ASD) (mt)	10.12.41
111842	—— W. M.	PO (E)	6. 2.42
517720	—— W. T.	WO	1. 6.41
68259	Townshend, E. A. P.	PO (R)	6. 6.41
75162	—— H. A.	FL (A)	1. 3.42
115062	—— P. A.	PO	13. 1.42
41629	—— P. M.	FL	3. 9.41
105610	Townshend-Rose, F. H. E.	PO (ASD)	30.10.41
118784	Townsin, B. C.	PO (O)	18. 3.42
1076	Townson, F. M.	ASO (WAAF)	24. 8.40
45100	—— R. T.	FO (T) (S)	9.11.41
83041	—— S. E.	FO (T) (e)	24. 6.41
37072	—— W.	FL (ASD)	16.10.39
104042	—— W. N.	PO (R)	9.10.41
977	Towse, E. C.	ASO (WAAF)	1. 8.40
86536	Towsey, F. J. A.	FO (ASD)	13. 4.41
86330	—— J. S.	FO	31. 8.41
73039	—— P. A.	FO (T) (a)	25. 9.40
64499	Toy, C. H.	APO (Tr)	5. 4.41
4003	Toye, E. H.	ASO (WAAF)	20.11.41
87016	—— G. C.	FO	18. 9.41
104667	—— T. C.	APO (T) (S)	22. 8.41
31353	Toyne, O. R.	FL (E)	1. 9.41
39140	—— W. A.	SL	1.12.41
	Toynton, W. [22*a*]	—	—
78958	Tozer, C. J. E. H.	FL (ASD)	1. 6.42
116222	—— E. V.	APO (Tr)	19.11.41
108837	—— G. G.	PO	30. 9.41
76019	—— T. H.	FL (G)	27.11.41
42913	Tracey, D. Q. W.	FL	20. 4.42
25028	—— F. C.	SL	1.12.41
113733	—— G. W.	APO (Tr)	28.10.41
72016	—— H. A.	SL (M)	1. 6.42
62690	—— J. R.	FO	16. 3.42
42774	—— O. V.	FO	28. 4.41
105611	—— W. L.	PO (ASD)	30.10.41
109224	Tracey-Heywood, F.	PO (ASD)	17.12.41
116953	Tracy, H. W.	PO (O)	16. 2.42
67292	Traherne, H. L.	APO	1. 2.41
3650	Trafford, G. M.	ASO (WAAF)	21.10.41
110280	—— J. E.	PO (T) (ee)	5. 1.42
68485	Traice, A.	APO (Tr)	29. 3.41
101523	Traill, A.	FL	5. 3.42
37580	Traill, A. W. T.	SL	1. 9.41
112828	—— E. S.	PO (ASD)	28. 1.42
20135	—— H. A.	Wg. Cr.	—
2690	—— J. O.	ASO (WAAF)	18. 8.41
64942	—— J. R.	FO	27. 4.42
74630	—— R. R.	Wg. Cr. (M)	1. 6.41
	—— T. C.	GC	1.12.40
385	Train, E. J. C.	SO (WAAF)	1.12.41
75084	Trainer, J. L.	FL (M)	14.11.40
564291	Trainor, J.	WO	1.10.41
65448	Trainin, F. B.	FO (D)	11. 4.41
122866	Tranfield, H.	APO (Tr)	13. 3.42
116239	Trangmar C. F.	APO (Tr)	29.11.41
107236	Trant, J. P.	PO	20. 8.41
100052	Trant-McCarthy, W. F.	PO (O)	8. 6.41
107330	Tranter, H. H.	APO (Tr)	2. 6.41
508751	—— J. H.	WO	1. 4.41
63702	—— W. N.	APO (Tr)	8. 4.41
978	Trapman, G. O.	ASO (WAAF)	1. 8.40
67445	Trapp, C. S.	APO (Tr)	7. 4.41
11912	—— *Rev.* H. T.	SL (Ch)	9. 3.42
121413	—— R. O.	PO	24. 1.42
105612	Traub, A. A.	PO (ASD)	30. 8.41
116983	Travell, W. R.	PO	19. 2.42
75655	Travers, B. [8*b*]	FL (ASD)	9.10.40
08154	—— F. D.	FO (RAFO)	5.12.19
117807	—— G.	PO (ASD)	30. 3.42
75477	—— H. G.	SL (ASD)	1.12.41
70822	—— P. A.	FL	23. 3.41
119322	—— R.	PO (T) (S)	5. 9.42
68561	—— R. A. G.	APO (Tr)	16. 4.41
105117	Travers-Smith, E.	APO (Tr)	5. 8.41
104538	Travis, F. J.	PO (G)	16. 8.41
28138	—— H.	FO (ASD)	14. 2.42
101346	—— J. W.	APO (Tr)	27. 5.41
102033	—— T. H. E.	APO (Tr)	1. 7.41
	Traviss, E. W. R. [6]	—	—
48893	Trayford, G. W.	PO (T) (S)	11.12.41
65141	Trayhurn, A. J.	APO (Tr)	1. 2.41
110096	Traylen, J. F.	PO (ASD)	3.11.41
79082	Trayler, G. W.	FL (ASD) (mc)	1. 6.42
101563	—— N. F.	PO	3. 7.41
364320	Traymier, H. G.	WO	1. 4.41
112050	Traynor, J. P.	PO (ASD)	29.11.41
66712	Treacher, J. J.	APO (Tr)	1. 2.41
100013	Treacy, *Rev.* H.	SL (Ch)	18. 3.41
65927	Treadaway, H. C.	APO (Tr)	1. 5.41
101359	Treadgold, A.	APO (Tr)	5. 6.41
	—— H. A.	GC (*ret*) (M)	1. 5.34
111078	Treadwell, A. H.	APO (Tr)	8.10.41
74239	Treasure, E. I.	FO (ASD)	19. 9.40
70880	—— G. B.	FL	3. 9.41
566040	Trebble, A. J.	WO	1.10.41
60800	Treby, T.	FO (O)	26. 1.42
	Trecarten, C. L.	FL (RCAF)	—
3191	Trechmann, M.	ASO (WAAF)	22. 9.41
21241	Tredinnick, H. R.	SL (A)	1.12.41
64879	Tredwell, G. F.	FO	5. 3.42
204593	—— W. A. E.	WO	15.11.33
117991	Tree, B. G.	PO	6. 3.42
88157	—— S. T.	FO (E)	1. 2.42
104537	—— T. N.	PO (O)	13. 7.41
117550	Treece, H. W.	PO (ASD)	25. 4.42
69690	Treen, W. C.	APO (Tr)	12. 3.41
519094	Treffrey, C. M.	WO	1. 2.42
3252	—— E.	ASO (WAAF)	29. 9.41
226	Trefusis Forbes, K. J. [21]	AC (WAAF)	1. 7.39

Personal No.	Name.	Rank.	Seniority.
104371	Tregea, J. R.	PO	30. 8.41
114637	Tregear, H. W. D.	PO (ASD)	19. 2.42
81024	Treger, W.	FL	26. 5.42
	Tregidga, N. H. [7]	—	—
114434	Tregunna, R. H. R.	PO (ASD)	10. 2.42
102651	Treherne, J. W.	PO (T) (S)	21. 2.42
44980	—— V. F. E.	FO (G)	13.11.41
72976	Treissman, H.	SL (M)	1.12.41
105979	Trelease, C. R.	PO (ASD)	5. 9.41
112827	—— L. H.	PO (ASD)	28. 1.42
	Tremain, A. G.	FL (ASD)	1. 9.39
112620	Tremaine, P. A.	APO (T) (S)	9.10.41
84433	Tremayne, R. J.	FO (ASD)	16. 8.41
40270	Tremear, W. H.	FL	23. 3.41
506278	Tremeer, F. C.	WO	1. 1.41
112060	Tremellen, H.	PO (ASD)	21. 1.42
101095	Tremlett, E. M. T.	PO	12. 7.41
39402	—— E. W.	SL	1.12 41
60298	—— J. P.	FO	3.11.41
74240	—— P. H.	SL (ASD)	1. 6.42
47036	Trenam, R. W. L.	PO (T) (e)	11. 2.42
88213	Trench, A. B.	FO	7.11.41
77707	—— C. F.	FL (ASD)	1. 9.40
68742	—— J. P.	FO	9. 5.42
	Trenchard, *The Viscount*	MRAF	1. 1.27
63273	Trenchard, C.	APO (Tr)	1. 2.41
23410	—— H. J.	SL (M)	1.12.41
72953	Trend, L. C. W.	FL (ASD)	25. 9.40
337244	—— L. J.	WO	1. 8.40
108529	Trendell, B. H. J.	PO	11.10.41
107489	—— L. A.	PO (ASD)	3.12.41
1496	Trengrouse, L. [21]	SO (WAAF)	1. 6.42
509871	Trenholme, W. R.	WO	1. 5.40
75331	Trent, J. L.	FL (M)	21. 9.40
36146	—— L. H.	SL	1. 6.42
108005	Treppass, L.	PO (O)	21.10.41
116383	Treseder, J. S.	PO	28. 2.42
118760	—— W. L.	APO (Tr)	30.12.41
122899	Tressidder, A. J.	APO (Tr)	16. 4.42
117117	Trestrail, H. H.	PO (ASD)	11. 5.41
113359	Trethewy, J. H.	PO	12. 8.41
23263	Trethowan, L. N.	SL (M)	1.12.41
83416	Tretli, H. E.	FO (ASD)	7. 8.41
107682	—— P. A.	PO (ASD)	3.12.41
114082	Trevallion, S.	PO	1.12.41
83199	Trevanion, A. H. G.	FL (D)	6. 8.41
108481	—— D. A.	PO (ASD)	6.10.41
333940	Trevarthen, J.	WO	1. 3.40
80765	Trevelyan, B. F.	FL (E)	1. 7.41
78096	—— C. d'E.	FL (E)	1. 3.42
1736	—— M. G. [21]	SO (WAAF)	1. 6.42
87898	Trevenen, J. A.	FO (ASD)	8.11.41
38101	Trevenna, *Rev.* C. L.	SL (Ch)	4. 9.39
67594	Trevers, F. J.	FO	16. 3.42
44674	Treves, S. L.	FO	26. 8.41
04216	Trevethan, R. M.	SL (*ret*)	1.12.32
46661	—— W. R.	PO	13. 9.41
68120	Trevethick, R. A.	FL (M)	23. 5.42
350913	Trevett, C. R.	FO	25.11.40
112826	—— E. A.	PO (ASD)	28. 1.42
35056	Trevithick, C. L.	SL (T) (e)	1. 6.41
68526	Trevillion, A.	APO (Tr)	7. 4.41
4477	—Trevitt, J. E.	ASO (WAAF)	22. 4.42
39103	—— M. R. D.	FL (RAFO)	24. 6.37
38055	Trevor, *Rev.* F. E. H.	SL (Ch)	15. 9.37
42974	Trevor-Roper, R.	FL (G)	17. 1.42
47354	—— R. D.	PO (G)	24.10.41
68948	Trew, C. A.	PO (R)	9. 8.41
108982	—— J. E.	PO (R)	18.10.41
29103	Trewby, M. R. D.	SL	3. 9.41
109683	Treweaks, R. C.	PO (ASD)	27.12.41
31470	Treweek, W. C.	FO (E)	7. 9.40
108445	—— W. J.	PO (ASD)	10.12.41
115910	Trewin, F.	PO (O)	31.12.41
111175	—— F. E.	PO (T) (a)	18. 4.42
02013	—— G. S.	SL (*ret*)	1. 4.18
44595	—— W. H. E.	FO	26. 8.41
69772	—— W. Henry Edwin	APO (Tr)	17. 4.41
100252	Trewsdale, J.	APO (Tr)	25. 3.41
240753	Trezise, E. A.	WO	1. 7.38
75671	Tribbeck, *Rev.* E.C.H.	SL (Ch)	9.11.39
110964	—— *Rev.* E. R.	SL (Ch)	11.11.41
74808	Tribe, *Rev.* A. W. N.	SL (Ch)	20. 9.39
70784	—— B. R.	SL	1.12.41
590403	—— C. L.	WO	1. 1.41
84057	—— C. S.	FO (B)	24. 6.41
100009	—— E.	FO (D)	13. 6.41
44457	—— F.	FO	30. 7.41
347560	—— G. L.	WO	1. 2.42
105613	—— L. M.	PO (ASD)	30.10.41
348430	—— R. G.	WO	1. 7.41
	Trick, D. M.	S (PMNS)	1. 4.41
68365	Tricker, R. W.	APO (Tr)	28. 2.41
45640	Trickett, C. L.	FO	1. 1.42
80596	—— W. H.	FO (T) (S)	31. 5.41
62174	Trickey, J. H.	APO (Tr)	8. 3.41
40576	Trigance, K. W.	FL	6. 7.41
60944	Trigg, C. F.	PO (T) (e)	7. 2.41
355723	—— E.	WO	1. 7.41
77549	—— H. W. R.	FO (T) (a)	3. 2.41
44316	Trigger, G. J.	FO (O)	8. 8.41
	Triggs, A. E. [25*e*]	—	—
72196	—— H. W. G. [24*b*]	SL (E)	1.12.41
103415	Trill, H. G.	APO (Tr)	21. 5.41
61389	Trillwood, E.	PO (ASD)	21. 2.41
111476	Trilsbach, H. W. A.	PO	4.11.41
351836	Trim, J.	WO	1. 7.40
82664	—— R. F.	FO	29. 6.41
125262	Trimble, A. N.	APO (Tr)	15. 4.42
114638	Trimby, O. C.	PO (ASD)	19. 2.42
72959	Trinder, A. F.	FL (T) (S)	27. 4.41
	—— F. N.	GC (E)	11. 3.40
510501	Tring, H. T.	WO	1. 2.41
103222	Tringham, A. J.	PO (ASD)	8.10.41
110943	—— G. H.	PO (ASD)	8. 1.42
42279	Tripe, P. V. K.	FL	16.12.41
77254	Tripp, G. H. [104]	FO (T) (S)	14.12.40
23174	—— R. C. H.	SL (M)	1.12.41
125289	—— R. S.	APO (Tr)	12. 5.42
77426	Trippe, C. E.	FL (ASD)	1. 6.42
67184	—— E. H.	PO (ASD)	16. 5.41
79059	—— G. B. P.	FO (T) (S)	11.11.41
21189	Trippett, R.	SL (A)	1. 6.40
33349	Triptree, A. C.	SL	1. 3.42
41966	—— D. W.	FL	6.11.41
80503	Tristram, H. F. G.	FO (E)	20. 7.41
115911	Tritton, H. P.	PO (T)(ec)	30. 4.42
519880	Trood, N. H.	WO	1.10.41
85006	Trollip, E. C. W.	FO	24. 8.41
68965	Trollope, F. J.	PO (ASD)	20. 8.41
73915	—— J. L.	FL (ASD)	1. 3.42
	—— S.	FO (CC)	19.11.41
108469	Tromans, F. A.	PO (ASD)	13.10.41
25047	Troop, C. L.	Wg. Cr.	1. 9.41
114639	Trotman, C. K.	APO (T) (e)	19.12.41
114033	—— H. C.	PO (ASD)	12. 2.42
	—— H. J. [20]	—	—
31407	—— J.	FL (E)	1. 9.41
84772	—— J. S.	FO (ASD)	30. 8.41
	—— W. S. [7]	—	—

Personal No.	Name.	Rank.	Seniority.
108966	Trott, A. S.	PO (ASD)	17.12.41
60005	—— C. E.	FO (E)	4. 4.42
	—— F. W.	GC	1. 7.38
111034	—— R. E.	APO (Tr)	25. 8.41
75817	—— S. H.	FO (E)	20. 1.41
4016	Trotter, A. F. M.	ASO (WAAF)	17.11.41
	—— A. M.	S (PMNS)	14. 4.37
87797	—— A. W.	FO (T) (S)	25.10.41
115912	—— C. N. T.	PO (ASD)	14. 3.42
19093	—— D. W.	FO (ASD)	27. 6.41
114640	—— John	APO (T) (a)	19.12.41
81511	—— P. F.	FO (ASD)	20. 6.41
40959	—— S. H.	FL	3. 9.41
121213	—— T.	PO (G)	30. 4.42
41082	—— T. A.	FL	3. 9.41
356996	Troughton, H. E.	WO	1. 7.40
108785	—— H. G.	PO (ASD)	10.12.41
87941	—— J. W.	FO (ASD)	9.11.41
	Troughton-Roberts, G. E.	PO (B)	3. 9.39
37917	Troughton-Smith, P. P.	SL	1.12.41
41630	—— S. H.	FL	3. 9.41
930	Trouncer, E.	ASO (WAAF)	27. 7.40
75672	Trounson, E. M. [26]	FL (L)	7.11.39
62523	—— W. R.	APO (Tr)	1. 2.41
78908	Troup, C.	FO (T) (e)	2.10.41
3079	—— C. F. G.	ASO (WAAF)	15. 9.41
3911	—— G.	ASO (WAAF)	10.11.41
	—— H. B.	SL (*ret*) (M)	6. 4.28
66785	—— J.	APO (Tr)	10. 3.41
42163	Trousdale, R. M.	FL	20.10.41
89310	Trout, S.	FO	16. 9.41
117012	Trow, G. H.	PO (O)	17. 1.42
65660	—— N. H.	FO (R)	2. 5.42
42914	Troward, R. E.	FO	25. 5.41
562331	Trowell, E. B.	WO	1. 1.41
374	Trubshawe, P. H.	SO (WAAF)	1.12.41
76095	—— W. V.	FO (B)	23. 9.40
68838	Truby, W. E.	PO (B)	21. 5.41
21238	Trudgian, T. P. F.	SL (A)	1.12.41
121147	Trudgill, L.	APO (Tr)	22.12.41
45111	True, C. G.	FO (E)	15.11.41
41757	—— J. D.	FL	2.10.41
43850	Trueman, J.	FO (G)	17. 6.41
80339	Truen, R. G.	PO (ASD)	28.10.40
87798	Truett, H. J.	FO (ASD)	25.10.41
111477	Truman, F. C.	PO	4.11.41
84757	—— R. H.	FO (ASD)	16. 8.41
37137	Trumble, A. J.	SL	1.12.40
	—— G. C. [20]	—	—
43517	Trump, T. F.	FL (ASD)	1. 3.42
84637	—— T. H.	FO (A)	11.10.41
42280	Trumper, E.	FL	9.12.41
61462	—— H. E.	FO	19. 2.42
352638	Trunchion, C. J.	WO	1.11.40
90441	Trundle, G. M.	SL (B)	1. 6.41
70682	Truran, J. W. J.	FL	3. 9.40
120618	Truscott, D.	PO (O)	19. 1.42
66443	—— E. A. W.	PO (E)	25. 7.41
82358	—— E. F. W.	FO (ASD)	12. 7.41
41223	—— H. F.	FL	3.11.41
85525	—— J. F.	FO (E)	25.11.41
77043	—— J. H.	SL (ASD)	1.12.41
42032	—— L. J. B.	FL	6.11.41
86235	—— P. V.	PO	28.10.41
116267	—— R.	APO (Tr)	15.12.41
80313	—— R. W.	PO (E)	15. 9.41
114849	Truscott, T. H. H.	APO (Tr)	22. 9.41
10233	Truss, J. E.	Wg. Cr. (E)	1. 6.40
354854	—— T. C.	WO	1. 7.40
82359	Trustram, J. H. L.	FO (T) (s)	26. 2.42
10233	Truter, M.	ASO (WAAF)	10. 8.40
108967	Tryon, K. M. J.	PO (ASD)	17.12.41
110944	Tubbs, B. W.	PO (ASD)	16.10.41
72400	—— D. F.	SL (E)	1. 3.42
77262	—— H. V. L.	FO	22. 1.41
337587	Tuck, A. J.	WO	1. 6.40
46844	—— G. C.	PO (E)	9. 1.42
121352	—— G. M.	PO	20. 3.42
33101	—— J. A. H.	Wg. Cr.	1.12.41
4793	—— M. J.	ASO (WAAF)	1. 6.42
87746	—— N. J.	FO (R)	15.10.41
102406	—— P. I.	APO (Tr)	26. 5.41
13027	—— R.	FL	3. 9.40
37306	—— R. R. S.	SL	1.12.41
104668	—— T. S. P.	APO (T) (s)	22. 8.41
590400	Tucker, A.	WO	1. 4.41
70683	Tucker, A. B.	FL	3. 9.41
	—— A. J. [20]	—	—
66529	—— B. D.	FO	26. 4.42
86349	—— B. E.	FO	21. 9.41
104043	—— B. S. B.	PO (ASD)	9.10.41
91023	—— C. E.	FO (T) (e)	14. 3.40
107938	—— C. G. T.	PO (ASD)	14. 1.42
76559	—— *Rev.* C. J.	SL (Ch)	11.12.39
47007	—— C. S.	PO (ASD)	31.12.41
114641	—— C. W.	PO (ASD)	19. 2.42
46321	—— E. T.	FO (T) (S)	10. 6.41
61014	—— F. D.	FO (O)	12. 2.42
	—— G. [5]	—	—
100744	—— G. E.	PO (ASD)	30. 8.41
108647	—— G. H. St. G.	APO (T) (s)	14.11.41
3107	—— G. J.	ASO (WAAF)	22. 9.41
116024	—— G. MacI.	FO (M)	9. 1.42
116374	—— G. R.	APO (Tr)	16. 1.42
83782	—— G. W.	FO (ASD)	2. 7.41
48537	—— G. W.	APO (T) (E)	2. 2.42
90733	—— G. W. G.	SL (T) (a)	1. 6.41
122627	—— H. P.	APO (Tr)	10. 3.42
44437	—— H. R.	FO (T) (e)	16. 5.41
87077	—— H. William	FO (B)	16. 9.41
113010	——	—	—
112982	—— J. A.	APO (Tr)	16.10.41
82131	—— J. C. M.	FO (ASD)	20. 7.41
70684	—— J. D.	FL	3. 9.40
43180	—— J. S.	FL	1. 4.42
1103	—— M. E.	ASO (WAAF)	31. 8.40
1086	—— M. M.	SO (WAAF)	1. 3.42
114383	—— N. M.	PO	23.12.41
45127	—— R. C.	FO (T) (a)	13.11.40
114979	—— R. H. A.	PO (G)	1.11.41
69482	—— R. P.	PO	19. 6.41
83606	—— R. S. B.	FO (E)	27. 9.41
87423	—— S. A.	FO	19.10.41
106204	—— T. D.	PO (ASD)	12.11.41
121113	—— V. E.	PO	28. 4.42
66609	—— V. G.	PO (T) (s)	17. 4.41
117518	—— W. C.	PO	7. 1.42
113771	—— W. J.	PO (ASD)	5. 2.42
65994	—— W. J. H.	FO	1. 5.42
84808	Tuckett, G. G. L.	FO (ASD)	10. 9.41
90696	—— P. D.	FL (B)	1. 9.40
114516	Tuckey, A. W.	APO (Tr)	10.10.41
106543	—— E. J.	PO (O)	30. 6.41
35028	—— J. H.	Wg. Cr. (T) (e)	1.12.41
62307	Tuckfield, K. M.	PO	6. 3.41
100572	Tuckson, J. A.	FO	17. 5.42

Personal No.	Name.	Rank.	Seniority.
68047	Tuckwell, J.	APO (Tr)	29. 4.41
101034	—— J. R.	PO	5. 7.41
82273	—— N. L.	FO (ASD)	29. 6.41
40272	—— W. F.	FO (E)	1. 2.41
42576	Tudge, H. J. C.	FL	1. 2.42
80174	Tudhope, P. M.	PO (ASD)	12. 5.41
117389	Tudor, C.	APO (T) (s)	18. 3.42
47319	—— C. J.	PO (G)	24.11.41
116028	—— G. L.	PO (B)	10. 1.42
76532	—— H. L.	FL (ASD)	1. 3.42
85842	—— H. M.	FO (ASD)	13. 9.41
75985	—— J. E.	FL (D)	14.11.40
70685	—— S. O.	SL	7.12.41
67702	—— W. P.	PO	1. 6.41
105185	—— Tudor-Jones, R.	PO (O)	9. 8.41
119680	Tue, C. C.	APO (T) (s)	29. 4.42
46504	Tuff, G. C.	PO (T) (e)	14.11.41
114084	Tuffley, C. M.	PO	1.12.41
41335	Tufford, C. R.	FL	3. 9.41
40485	Tuffs, R. J.	FL	25. 6.41
102753	Tugwell, D. H.	PO (ASD)	8.10.41
74241	—— K. S.	FL (ASD)	1. 3.42
248058	—— L. T.	WO	15. 8.37
125214	Tuite, G. S.	APO (Tr)	4. 3.42
43609	—— W. J.	FL (A)	4. 5.41
03085	Tuke, B. D. S.	FL (*ret*) Wg. Cr. (ASD)	1. 4.18 1. 3.42
46193	Tulip, T. E.	PO (T) (e)	14.11.41
65737	—— W. L.	APO (Tr)	1. 2.41
112825	Tull, A. L.	PO (E)	28. 1.42
565032	—— R.	WO	1. 4.42
70686	—— T. S.	FO (GD*)	23. 7.38
106725	—— W. C.	APO (Tr)	7. 8.41
68954	Tullberg, A. E.	PO (ASD)	20. 8.41
60299	Tulley, A. C.	PO	3.11.40
113251	Tulloch, A. G.	PO (E)	5. 2.42
85007	—— C. H. L.	FO	24. 8.41
28073	—— G. K.	Wg. Cr. (T) (e)	1.12.40
65142	—— H.	APO (Tr)	1. 2.41
88183	—— L. G.	FL (M)	15.11.41
102180	—— M. MacI.	PO (ASD)	30. 4.41
116851	—— T. A.	APO (Tr)	8.12.41
513690	—— T. A. G.	WO	1. 2.41
68002	Tullock, G. W.	APO (Tr)	16. 4.41
75295	Tully, C.	FL (B)	1. 3.42
105080	—— Charles	APO (Tr)	19. 7.41
67430	—— J. D.	APO (Tr)	3. 4.41
122313	Tumbridge, A. V.	PO (G)	1. 5.42
108511	Tunbridge, G. O. S.	PO (E)	30.12.41
45454	Tungay, P. J.	FO (ASD)	11. 2.42
78179	Tunks, C. R.	FO (ASD)	1. 1.41
112066	—— I. L.	PO (ASD)	25.11.41
107683	Tunmer, P. A.	PO (ASD)	3.12.41
18779	Tunn, *Rev.* A.	SL (Ch)	9. 4.42
65776	—— T. H.	APO (Tr)	19. 3.41
76238	Tunnah, A. R.	FL (B)	1. 3.42
70824	—— P. D.	PO	3.11.38
102614	Tunnington, E.	PO (O)	19. 7.41
36293	Tunstall, J.	APO (Tr)	19. 3.41
70824	—— P. D.	FL	3. 6.41
43487	—— R.	WO	31. 3.42
60665	—— W. W.	FO (ASD)	31. 1.42
76502	Tupholme, G. [157]	PO (ASD) EO	22.12.39 —
37434	—— J. S.	FL (ASD)	26. 4.40
60362	—— M. S. [13]	FO (ASD)	27.12.41
2691	Tuppenney, I.	ASO (WAAF)	18. 8.41
69021	Turberville, A.	APO (Tr)	3. 3.41
73438	—— G. F. [22*d*]	FL (ASD)	17.10.40
42542	Turgel, P. R.	FO	27. 7.41
1228	Turier, B. C.	ASO (WAAF)	21. 9.40
109300	Turk, A. C.	PO (ASD)	20.10.41
63314	—— F. W.	APO (Tr)	31. 3.41
61850	—— H. L.	FO (A)	10. 5.42
112072	—— M.	PO (ASD)	21. 1.42
118613	—— R. D.	PO (O)	28. 3.42
117519	Turkington, R. W.	PO	7. 1.42
35020	Turl, C.	Wg. Cr. (T) (s)	1.12.41
105976	Turley, F. Y.	PO (R)	5.11.41
41336	Turley-George, D. R.	FL	3. 9.41
114980	Turlington, R. H.	PO	15.12.41
696	Turnbull, A.	SO (WAAF)	1. 2.42
	—— A. [22]	—	—
67543	—— A. McE.	FO (M)	13. 5.41
106345	—— A. Montgomery	PO (A)	14.11.41
86625	—— A. S.	FL	1. 4.42
63274	—— C. L.	APO (Tr)	1. 2.41
100414	—— D.	APO (Tr)	24. 5.41
76040	—— E.	SL (ASD)	1.12.41
08156	—— E. A.	FL (ASD)	1. 9.39
82098	—— F.	FO (ASD)	17. 7.41
43814	—— G.	FL (E)	1.12.41
63572	—— G. A.	APO (Tr)	28. 2.41
1160	—— H. C. N.	ASO (WAAF)	7. 9.40
109008	—— I. B. A.	APO (T) (a)	14.11.41
77980	—— J.	FL (G)	17. 3.42
74781	—— J. B.	FL (ASD)	1. 3.42
42661	—— J. E.	FL	20. 4.42
113827	—— J. E.	PO	26.11.41
60945	—— J. H.	FO (ASD)	7. 2.42
72226	—— J. R.	SL (E)	1.12.41
84434	—— K.	FO (ASD)	16. 8.41
106103	—— K. T.	PO	17. 9.41
120613	—— N.	PO (R)	24.12.41
64837	—— N. H.	PO (A)	21. 6.41
3651	—— O.	ASO (WAAF)	20.10.41
3015	—— O. M.	ASO (WAAF)	15. 9.41
1321	—— P. A.	ASO (WAAF)	26.10.40
107346	—— R. A.	APO (Tr)	10. 7.41
	—— T. B. [15]	—	—
528098	—— T. C.	WO	1. 2.42
63756	—— T. E.	PO (ASD)	2. 5.41
108315	—— T. H.	APO (Tr)	14. 8.41
70687	—— T. R.	SL	1. 6.42
560446	—— T. W.	WO	1. 6.41
65674	—— W. F.	FO (ASD)	3. 5.42
80766	—— W. G. [25*a*]	FO (E)	24. 3.41
83812	Turnell, A. G.	PO (A)	17. 7.40
9108	Turner, A.	FL (ASD)	8. 7.41
	—— A. [22*a*]	—	—
103588	—— A. A.	PO (O)	9. 8.41
64641	—— A. B.	APO (Tr)	18. 4.41
69308	—— A. Cyrus	APO (Tr)	13. 5.41
66605	—— A. de M.	PO	18. 5.41
104044	—— A. E.	PO (ASD)	9.10.41
77599	—— A. G.	FL (M)	6. 2.41
511709	—— A. J.	WO	1. 6.41
47629	—— A. J. O.	PO (T) (e)	10. 2.42
2922	—— A. M.	ASO (WAAF)	8. 9.41
10060	—— Arthur W.	SL (E)	1. 7.27
107149	—— Alfred W.	FO (D)	26. 9.41
84296	—— B. A.	FO	27. 7.41
3683	—— B.	ASO (WAAF)	27.10.41
81146	—— B. H.	FO (T) (e)	12. 1.42
4547	—— B. M.	ASO (WAAF)	6. 5.42
110786	—— Clifford	APO (Tr)	24.10.41
	—— Cresswell [104]	AC (T) (e)	1.12.41
64642	—— C. B.	APO (Tr)	18. 4.41
73916	—— C. E.	FL (ASD)	1. 3.42
112720	—— Cyril E.	PO (O)	6.12.41
40960	—— C. F.	FL	3. 9.41
345042	—— C. F. J.	WO	1. 8.40
565954	—— C. F. L.	WO	1. 8.41
26020	—— C. H.	Wg. Cr.	1.12.40

Personal No.	Name.	Rank.	Seniority.
86448	Turner, C. J. R.	GCI (B)	1. 6.42
24047	—— C. K.	FL	26. 8.39
79186	—— C. L.	FO (O)	5. 5.41
114642	—— C. P.	PO (ASD)	19. 2.42
75573	—— D.	FL (M)	24.10.40
80767	—— D. A.	FO (E)	24. 7.41
317142	—— D. A. L.	WO	1. 5.41
107148	—— D. F.	FO (D)	26.10.41
50	—— D. M.	Sq. O (WAAF)	1.12.41
4233	—— D. M.	ASO (WAAF)	31.12.41
107524	—— D. O.	PO (T) (S)	27. 1.42
89433	—— D. T.	FO (ASD)	22.11.41
	—— E. C. [25]	—	—
105614	—— E. B.	PO (ASD)	30.10.41
22207	—— E. D.	SL	3. 9.41
	—— Edward F.	GC	1. 7.39
	—— Ernest F.	SL (*ret*)	1. 7.29
69875	—— E. G.	APO (Tr)	12. 5.41
81480	—— E. L.	FO (ASD)	29. 6.41
72431	—— E. R.	FL (E)	1. 6.41
85035	—— E. V.	FO (B)	5. 9.41
117936	—— F.	PO (ASD)	25. 5.42
104045	—— F. C.	PO (ASD)	9.10.41
47975	—— F. D.	APO (T) (e)	3.12.41
63957	—— F. E.	FO (ASD)	18. 4.42
21385	—— F. G.	FL (A)	1.12.41
108470	—— F. H. H.	PO (ASD)	13.10.41
3481	—— F. H. K.	ASO (WAAF)	13.10.41
87272	—— F. McD. C.	FL (ASD)	26. 8.41
44912	—— F. S.	FO (T) (e)	4.12.40
114981	—— Fredk. Wm.	PO (ASD)	28. 2.42
118001	—— Fred. Wm	PO (ASD)	3. 5.42
37775	—— F. W. S.	SL	1.12.41
41498	—— George	FL	3. 9.41
562342	—— Guy	WO	1. 4.41
85201	—— G. A. [15]	FO (ASD)	19. 9.41
116762	—— G. A.	PO	19. 2.42
113498	—— G. Austin	PO (O)	5.11.41
115613	—— G. Alexander	PO	6.12.41
113114	—— G. B.	PO (ASD)	10.12.41
44574	—— George C.	FL (T) (e)	9. 3.41
46760	—— Gordon C.	PO (T) (e)	31.12.41
83211	—— Guy C.	FO	1. 6.41
659	—— G. E.	SO (WAAF)	1. 6.42
72472	—— G. E. M.	SL (M)	1.12.41
77588	—— G. F.	FO (T) (S)	11. 8.41
114085	—— G. K.	PO (ASD)	12. 2.42
88052	—— G. R.	PO (ASD)	5. 7.40
107513	—— G. S.	PO	20. 8.41
119691	—— George S.	FO (M)	10. 4.41
109520	—— G. T.	PO (G)	11.10.41
66812	—— H.	APO (Tr)	17. 3.41
67641	—— H. A.	FO	11. 5.42
89004	—— H. C.	FO (ASD)	14.12.41
111478	—— H. E.	PO	4.11.41
113009	—— H. F.	PO (ASD)	28. 1.42
123384	——	—	—
82939	—— *Rev.* H. E. W.	SL (Ch)	29. 7.40
112558	—— H. G. W.	PO	14.10.41
89096	—— H. H.	FO (B)	7.10.41
115614	—— H. J.	PO	21.11.41
	—— H. M. S.	Wg.Cr.(*ret*)(M)	1.12.19
70688	—— H. R.	FO (T) (e)	28. 8.39
83797	—— H. S.	FO (ASD)	10. 7.41
105615	—— H. T.	PO (ASD)	30.10.41
39261	—— H. St. G.	SL	1.12.41
83651	—— I.	FO (A)	21. 9.41
	—— I. M.	S (PMNS)	1. 4.41
112100	—— James	PO (ASD)	21. 1.42
86502	Turner, John	FO (T) (ee)	4.10.41
105616	—— Joseph	PO (ASD)	30.10.41
112824	—— J.	PO (ASD)	28. 1.42
40865	—— J. A.	FL	3. 9.41
118960	—— John A.	PO (R)	18.11.41
81714	—— J. C.	FO (B)	27. 6.41
77789	—— J. C. S.	FL	7. 3.42
62574	—— J. E. S.	APO (Tr)	21. 3.41
563414	—— J. F.	WO	1. 5.41
45670	—— J. H.	FO (ASD)	25. 3.42
110940	—— J. H. S.	PO (ASD)	26.10.41
48078	—— J. R.	PO (T) (E)	10.10.41
89571	—— J. S.	FO (E)	21. 3.42
64429	—— J. T.	APO (Tr)	4. 2.41
4204	—— J. U.	ASO (WAAF)	8.12.41
10518	—— James W.	APO (Tr)	5. 8.41
46191	—— John W.	PO (T) (e)	17. 6.41
66800	—— Joseph W.	PO (Tr)	14. 3.41
104473	—— J. Wilfred	PO (G)	2. 8.41
117693	—— K. M.	PO	24. 1.42
68205	—— K. W.	PO (T) (e)	29.12.41
462	—— K. W. A.	SO (WAAF)	1.12.41
353588	—— L.	WO	1. 5.40
358533	—— L. A.	WO	1.11.40
83400	—— L. F. C.	FO (T) (S)	9. 1.42
106205	—— L. G.	PO (ASD) mt)	12.11.41
113837	—— Leslie G.	PO	29.11.41
740194	—— L. George	WO	1.10.41
112101	—— L. G. L.	PO (ASD)	17.11.41
88795	—— L. H.	FO (ASD)	22.11.41
64	—— L. M.	Sq. O (WAAF)	1.12.41
110396	—— L. S.	PO (B)	24.12.41
64333	—— L. W.	FO (B)	9. 4.42
61074	—— M. C. C.	FO (ASD)	22.11.41
375	—— M. C. M. [10*a*]	Flt. O (WAAF)	1.12.41
91219	—— M. S.	PO (A)	30. 8.39
1077	—— M. T.	ASO (WAAF)	24. 8.40
45004	—— N. W.	FO (T) (e)	20.12.42
109148	—— *Rev.* N.	SL (Ch)	21.10.41
69788	—— N. C.	APO (Tr)	25. 4.41
45004	—— N. W.	FO (T) (e)	20.12.41
88355	—— O. R.	FO (E)	1. 2.42
110773	—— P.	APO (Tr)	2.10.41
114435	—— P. G.	PO (ASD)	12. 2.42
104832	—— P. McL.	PO (ASD)	15.10.41
41631	—— P. S.	FL	16. 7.41
73439	—— Ralph	FO (ASD)	7. 9.39
100645	—— Roy	PO	6. 7.41
106114	—— Roy	PO (G)	12. 9.41
72197	—— R. A. [23*b*]	SL (E)	1.12.41
45795	—— R. A. P.	PO (ASD)	6. 6.41
73440	—— R. Cavill	FO (ASD)	11. 9.39
117913	—— R. Charles	PO (ASD)	1. 3.42
115864	—— R. F.	PO (ASD)	19.11.41
62862	—— R. G.	APO (Tr)	1. 2.41
116640	—— R. H.	PO (E)	6. 5.42
60125	—— R. S.	FO	14. 1.42
114982	—— R. T. F.	PO	4.11.41
100955	—— Richard W.	APO (Tr)	28. 6.41
39404	—— Robert W.	SL	1.12.41
114983	—— Ronald W.	PO (ASD)	28. 2.42
04249	—— S. A. —	FL (*ret*)	1. 7.24
		SL (ASD)	1.12.41
68718	—— S. G.	PO (O)	16. 3.41
105684	—— St. J.	PO (ASD)	30.10.41
88200	—— S. N.	FO	1. 3.41
68157	—— S. W.	FO	20. 4.42
	—— T. [7]	—	—
105981	—— T. B. E. H. A. A.	PO (ASD)	5.11.41

Personal No.	Name.	Rank.	Seniority.
101996	Turner, T. C.	APO (Tr)	17. 6.41
113312	—— T. R.	PO (R)	20. 2.42
48336	—— Wilfred	FO (T) (a)	1.12.41
513957	—— William	WO	1.10.41
104669	—— Walter A.	APO (T) (s)	22. 8.41
43661	—— Wm. A.	FL (ASD) (mc)	1. 3.42
40578	—— W. C.	FL (ASD)	29. 6.41
65738	—— W. E.	APO (Tr)	1. 2.41
342016	—— W. F.	WO	1.10.40
562931	—— W. Wilfrid	WO	1.12.40
44327	—— W. H.	FL (ASD)	1. 3.42
26216	—— W. H. N.	SL	1. 2.39
61178	—— W. L.	PO (E)	2. 5.41
84860	—— W. M. L.	FL (M)	10. 9.41
101272	—— W. O.	APO (Tr)	1. 2.41
81147	Turner Cain, G.	FO (T) (e)	12. 4.41
107684	Turney, E. H.	PO (ASD)	3.12.41
106023	Turnham, F. C.	PO (B)	5.11.41
47365	—— J. E.	PO	4.11.41
101727	—— L. R.	PO (ASD)	18. 9.41
104046	—— L. W.	PO (ASD)	9.10.41
46088	Turnnidge, B. R.	PO (ASD)	17. 6.41
	—— C. A. [21]	—	—
74813	Turnstall, E. S.	FO (Met*)	3.10.39
125253	—— F.	APO (Tr)	31. 3.42
104047	Turpin, A. A.	PO (ASD)	9.10.41
70690	—— A. R.	SL	6. 9.41
77314	—— F. W.	FL (ASD)	1. 6.42
72146	—— G. H.	SL (E)	1. 3.42
45722	—— J.	PO (G)	1. 5.42
102729	—— L. C.	PO (ASD)	25. 9.41
91219	—— M. S.	FL (A)	1.12.41
119150	Turpin-Bendon, W. J.	PO	24. 1.42
46371	Turrell, B. A.	FO (ASD)	21. 4.41
80768	Turtle, J. P. [25]	FL (E)	7. 6.41
40866	—— R. W. A.	FO	8.10.40
66376	Turton, A.	APO (Tr)	16. 4.41
62582	—— A. E.	APO (Tr)	22. 3.41
4458	—— F. D.	ASO (WAAF)	22. 4.42
88964	—— H. W.	FO (ASD)	6.12.41
62081	—— J. V.	FO (ASD)	7. 3.42
83247	—— R. T.	FO	11. 7.41
125186	—— V. J.	APO (Tr)	25. 4.42
1996	—— V. M.	ASO (WAAF)	24. 5.41
	Turton Jones, J. W.	GC	1. 3.41
7248	Tussaud, F. W. C. G.	FL (ASD)	23. 7.41
118324	Tustian, T. C.	PO (R)	24.12.41
87513	Tustin, A.	FO (ASD)	18.10.41
514340	Turvey, A. R.	WO	1. 6.41
104253	—— F. A.	APO (Tr)	12. 3.41
	—— H. M. [200]	—	—
109583	—— R. C.	PO (A)	26.12.41
116763	Tuttaine, A. N. H.	PO	19. 2.42
61808	Tutt, C. P.	APO (Tr)	8. 3.41
	Tuttle, G. W.	GC	1. 3.42
87532	—— J. E.	FO (ASD)	3. 8.41
	Tutton, A. [25c]	—	—
116641	—— T. R.	PO	31.12.41
101273	—— W. S.	APO (Tr)	1. 2.41
46956	Tuxworth, N. C.	PO (ASD)	24.12.41
107685	Twaddle, J. G.	PO (ASD)	3.12.41
63587	—— R. G. E.	APO (Tr)	31. 3.41
122171	—— W.	APO (Tr)	30.12.41
453	Twaites, H. K.	ASO (WAAF)	6. 5.42
348944	Twaits, W. C. A.	WO	1. 3.40
29252	Twamley, R. J.	SL	1. 9.41
101117	Tweddle, D. W.	PO (ASD)	24. 4.41
31354	—— G. E.	FL (B)	17.10.40
114858	—— J.	APO (Tr)	20.10.41
102804	Tweed, *Rev.* S. G.	SL (Ch)	1. 8.41
86352	Tweedale, B. H.	FO	22. 9.41
101728	—— D. E.	FO (ASD)	14. 2.42
68132	—— J.	FO	8. 5.42
114984	—— R.	PO (T) (ee)	2. 4.42
112051	Tweedie, A. S. R.	PO (ASD)	7.11.41
121523	—— B. V. H.	PO	4. 4.42
112439	—— D. N.	PO	16. 9.41
23120	—— F. I. G.	Wg. Cr. (M)	1. 6.42
116642	—— G. M. I.	PO (O)	20. 1.42
89953	—— J. F.	PO (T) (e)	10. 1.41
117192	—— J. L.	APO (T) (a)	18.12.41
79371	—— J. M.	FO (O)	5. 5.41
115552	—— M. W. F.	PO (ASD)	10. 1.42
	—— P. G. [26]	Hon. Wg. Cr. (ASD*)	3.10.39
61481	—— W. L. [18]	FO	13.10.41
60666	Tweedy, A.	FO (ASD)	31. 1.42
505765	—— R.	WO	1. 5.41
4099	Twells, P. E.	ASO (WAAF)	1.12.41
23432	Twelves, L. C. F.	FO (Q)	19.12.39
13192	Twelvetree, F. H. H.	FO (*ret*)	1.10.19
111133	Twemlow, E. C.	PO	21. 8.41
61035	Twentyman, C. E. H.	FO	14. 1.42
80769	—— J. A.	FO (E)	24. 7.41
117789	Twidale, H.	PO	2. 3.42
115346	Twitchett, F. J.	PO	7. 1.42
91206	Twiddy, E. F.	FL (E)	1.12.41
	Twigg, G. F. [25e]	—	—
68211	—— J. M.	FO (B)	22. 4.42
509890	—— J. W.	WO	1. 8.41
337586	—— T. W.	WO	26. 9.39
2353	Twigge-Molecey, A. J.	ASO (WAAF)	14. 7.41
110722	Twigger, L. J.	APO (Tr)	12. 9.41
104506	Twiggs, F. W.	PO	9. 8.41
345155	Twineham, W.	WO	1.12.41
103223	Twining, J. W.	PO (ASD)	8.10.41
66059	—— W. T.	PO (ASD)	26. 4.41
	Twisleton-Wykeham-Fines, *Hon.* L. J. E.	GC (*ret*)	1. 7.31
47274	Twiss, P. K.	PO	11.10.41
69822	—— V. B.	APO (Tr)	2. 5.41
78487	Twissell, H. B.	FO (ASD)	27.10.40
83902	—— D. N.	FO (ASD)	30. 4.41
3987	—— K. M.	ASO (WAAF)	17.11.41
86453	—— T. K.	FO (ASD)	17. 6.41
102976	—— W. H.	PO	27. 6.41
89954	Twomey, F. T. B.	FO (ASD)	10. 1.42
	Twort, F. A.	S (PMNS)	29. 5.41
67527	—— R. J.	FL (M)	13. 5.41
72731	Twyford, H. T. R.	FL (ASD)	1.12.41
113253	—— H. T. MacM.	PO (ASD)	5. 2.42
88299	—— R. H.	FO (ASD)	15.11.41
103345	Twyman, E.	PO (E)	18. 9.41
353097	—— S. H.	WO	1. 3.40
	Tyabj, B. F. H. B.	—	—
73917	Tyas, F. H.	FL (ASD)	1. 3.42
100301	—— H. M.	APO (Tr)	25. 4.41

Personal No.	Name.	Rank.	Seniority.
105617	Tydeman, C. A.	PO (ASD)	30.10.41
515174	—— E. P.	WO	1. 7.41
82360	—— G. C. S.	FO (T) (e)	25.11.41
73666	Tye, E. H. S.	FL (ASD)	1.12.41
68196	—— J. R.	PO	8. 6.41
805000	—— L. C.	WO	1. 6.41
84638	—— N. A.	FO (A)	11.10.41
	Tyers, T. C.	FO (*ret*)	1.10.19
108228	Tyldesley, W.	APO (Tr)	4. 9.41
79585	Tylee, J. H.	FL (ASD)	1. 6.42
116643	Tyler, A. D.	PO (G)	10. 1.42
121353	—— A. E.	PO (O)	2. 3.42
83496	—— A. J. [22*c*]	FL (E)	14. 5.41
343101	—— E. A.	WO	1. 1.42
60180	—— E. E.	FO (ASD)	7.11.41
70691	—— E. F.	FL	18. 9.40
61827	—— F.	APO Tr)	11. 3.41
514224	—— G. W.	WO	1. 9.41
9750	—— H. H.	APO (Tr)	9. 4.41
75617	—— H. M.	SL (ASD)	1 12.41
111498	—— J. W. W.	PO	19. 8.41
116644	—— L. J.	PO (E)	8. 4.42
31471	—— P. G.	FL (E)	1.12.41
72411	—— R. W.	SL (E)	1. 6.42
74000	—— T. H.	FL (Met)	1. 1.42
103503	Tyley, T. E.	PO (E)	18. 9.41
6364	Tym, W. E.	FO	22. 9.41
43736	Tynan, J. J.	FL (ASD)	1. 3.42
89111	Tyndale-Biscoe, R. M.	FO (ASD)	8.11.41
121086	Tyndall, D.	PO	21. 2.42
73442	—— F. E.	FO (T) (s)	28. 9.39
43724	—— H. A.	FO (T) (e)	14. 3.40
104298	—— H. S.	APO (Tr)	9. 7.41
79060	Tyre, D. M. J.	FO (T) (s)	11.11.41
356459	Tyrell, A. E.	WO	1.10.40
342313	—— A. J.	WO	1. 7.41
47504	Tyrer, Edward	PO	29.11.41
590612	—— Edward	WO	1. 4.41
46506	—— R. F.	PO (T) (e)	28. 8.41
101843	Tyrie, *Rev.* D.	SL (Ch)	15. 7.41
87636	—— J. S. B.	FO	19.10.41
43333	—— W. E.	FL (E)	27. 3.41
69142	Tyrrell, A. E.	APO (Tr)	8. 4.41
122642	—— A. J.	APO (Tr)	17. 3.42
73442	—— F. E.	FO (T) (s)	28. 9.39
101951	—— C. F.	APO (Tr)	4. 6.41
108898	—— C. F. G.	PO (ASD)	25.10.41
121006	—— F. B.	APO (Tr)	14. 1.42
	—— G. Y.	GC	1. 6.40
23217	—— J. E.	SL (D)	15. 4.41
44532	—— R. T.	FO	7. 9.41
60076	—— T. F.	FO	5. 1.42
83652	—— T. W.	FO (A)	21. 9.41
	—— W. [104]	AVM (M)	1. 9.40
105618	Tyrrell-Martin, E. H.	PO (ASD)	30.10.41
80993	Tyser, P. A.	FL (M)	18. 6.41
43651	Tysoe, W. H.	APO (Tr)	1. 2.41
108786	Tyson, B.	PO (ASD)	10.12.41
79610	—— Edward H.	FL (ASD)	1. 6.42
119893	—— Ernest H.	PO (G)	30. 3.42
26248	—— F. H.	Wg. Cr.	1. 3.41
120619	—— G.	PO (O)	4.11.41
22178	—— G. A. V.	FL (RAFO)	10. 2.32
119151	—— H. J. P.	PO	24. 1.42
513974	—— J. J.	WO	1. 1.41
1412	—— M.	SO (WAAF)	1. 3.42
	Tyssen, J. H. S. [22*a*]	AVM (*ret*)	1. 1.38
101729	Tytherleigh, B. W. V.	PO (ASD)	18. 9.41
85799	—— P. J.	FO (ASD)	10. 9.41
120851	—— W. J.	PO (G)	20. 4.42
	Tyzack, F. H. G. [8]	—	—
21125	—— J. E. V. [22*d*]	Wg. Cr. (E)	1.12.40
62863	—— S. P.	APO (Tr)	1. 2.41

Personal No.	Name.	Rank.	Seniority.
	U		
45402	Ubee, A. E.	FL (ASD)	1. 6.42
24182	—— S. R.	Wg. Cr.	1. 6.40
78665	Uberol, H. S.	FL	4. 5.42
79254	Udall, R. C.	FL (ASD)	1. 6.42
83401	—— V.	FO (T) (a)	21.12.41
356865	Udell, F. W.	WO	1. 6.40
42916	Ullman, R. A.	FO	18. 5.41
4311	Ulph, C. M.	ASO (WAAF)	4. 2.42
76560	Ulyatt, *Rev.* H. J. R. [104]	SL (Ch)	11.12.39
76126	Umney, R. C.	FL (A)	1. 3.42
99047	Umpleby, W. J.	FL (T) (s)	4. 9.39
67468	Underhay, G. F.	APO (Tr)	12. 4.41
70917	Underhill, A. F. A.	FL	13. 6.41
90759	—— H. A.	FL (B)	1. 9.40
90891	—— H. J.	FL (B)	1.12.41
44585	—— M. J.	FO (T) (s)	17. 2.42
366220	—— R. A. E.	WO	1. 2.41
88318	—— R. M.	PO (ASD)	25.11.40
	—— Wilfred	GC	1. 1.39
85211	—— Wm.	FL (D)	17. 9.41
113325	Underwood, A. F.	PO (O)	19.11.41
1190	—— D. V. D.	ASO (WAAF)	14. 9.40
125212	—— E. A.	APO (Tr)	2. 3.42
10006	—— E. H.	PO (ASD)	31. 9.41
166209	—— F.	APO (Tr)	25. 2.41
107686	—— G. H.	PO (ASD)	3.12.41
110004	—— G. W.	PO	13.10.41
105836	—— H. J.	PO (E)	14.11.41
68188	—— H. S. L.	PO	29. 5.41
122398	—— J. B.	PO	18. 3.42
64087	—— John M.	APO (Tr)	1. 2.41
118961	—— *Rev.* Jack M.	SL (Ch)	26. 2.42
114520	—— P.	APO (Tr)	17.10.41
70692	—— P. E.	FL	23.11.41
89358	—— P. L.	FO	6.12.41
104507	—— R. B.	PO	9. 8.41
63238	—— S. G. G. S.	PO (ASD)	18. 4.41
113846	—— S. T.	PO (O)	5.12.41
79198	Undery, E. M.	FL (G)	7. 4.42
74710	Undrell, G. A. R.	FO (O)	28. 7.41
84639	Unett, J. S. A.	FO (A)	11.10.41
84067	—— W. H. de W.	FO (ASD)	27. 6.41
62115	Unstead, R. J.	FO (ASD)	16. 3.42
122840	Unsted, A. E.	APO (Tr)	16. 1.42
103385	Unsworth, C. H.	PO (A)	3.10.41
507107	—— R.	WO	1. 3.41
3332	Unwin, C. L.	SO (WAAF)	3.10.41
	—— F. H.	Wg. Cr. (*ret*)	1. 1.26
47902	—— F. H. W.	PO (O)	16. 2.42
46298	—— G. C.	FO	1.12.41
104048	—— H. B.	PO (ASD)	9.10.41
65144	Unwin, H. F.	APO (Tr)	1. 2.41
100545	—— J. A.	FO	15. 1.42
69733	—— M.	APO (Tr)	5. 4.41
104100	—— Maurice	PO (ASD)	25. 8.41
	—— N. H. F.	FO (RAFO)	19. 6.24
		Wg.Cr.(ASD)	1. 3.42
67340	—— P. C.	APO (Tr)	6. 3.41
104975	—— P. C. S.	FO (M)	8. 8.41
111127	—— P. H. B.	PO	20. 9.41
4647	—— P. M.	ASO (WAAF)	20. 5.42
515380	—— R. F. B.	WO	1. 5.41
115555	—— W. J.	PO	29.10.41
75974	Upcott, D. H.	FL (E)	1. 3.42
104049	Upex, K. J.	PO (ASD)	9.10.41
	Upfield-Green, M. E.	ASO (WAAF)	22. 9.41
48508	Uphill, A. J.	APO (T) (a)	12. 6.41
17006	—— J.	FO (T) (e)	29. 6.41
104050	—— L. V.	PO (R)	9.10.41
40156	—— M. W. H.	FL	12. 1.41
43125	Upichard, W. J.	FL	1. 4.42
60482	—— W. L.	FL (M)	17. 1.42
85907	Upright, K. R.	FO (ASD)	3.10.41
46822	Upshall, F. W.	PO	15.10.41
	Upshell, S. C.	WO 2	—
119235	Upsher, D. H.	PO	7. 3.42
120006	Upton, A. F.	FO (M)	24. 4.42
104944	—— A. J.	PO (ASD)	22.10.41
24159	—— A. Le R. S.	FO (RAFO)	8.10.29
45451	—— C. E.	FL (ASD)	1. 6.42
44387	—— D. A.	FL (ASD)	1. 6.42
42543	—— E. H.	FL	10. 2.42
42544	—— H. C.	FL	1. 2.42
	—— H. M.	S (PMNS)	6. 9.40
4300	—— M. W.	ASO (WAAF)	28. 1.42
107490	—— O.S.	PO (ASD)	3.12.41
19193	—— S.	Wg. Cr. (T) (e)	1.12.40
102730	—— W.	PO (ASD)	25. 9.41
76992	Upward, H. J.	FL (ASD)	1. 3.42
2194	Ure, A. T. L.	ASO (WAAF)	30. 6.41
1943	—— R. C.	ASO (WAAF)	10. 5.41
82099	—— T.	FO (ASD)	17. 7.41
122160	Uren, T. E. K.	APO (Tr)	20. 9.41
5799	—— M. O.	S (PMNS)	27. 5.42
90164	Urie, J. D.	Wg.Cr.	1. 3.42
105838	Urlwin, S. H.	PO (E)	14.11.41
83903	Urlwin-Smith, E.	FO (ASD)	9. 8.41
122411	—— P. J.	PO	1. 5.42
79125	Urmston, C. W. B.	FL (ASD)	1. 6.42
46228	Urquhart, B.	FO (T) (ee)	3. 7.41
43904	—— D. C.	FL (E)	1.12.41
104216	—— H. M.	FO (M)	1. 8.41
113008	—— J. D.	PO (ASD)	28. 1.42
113773	—— J. M.	PO (ASD)	5. 2.42
66554	—— R. J.	FO	9. 5.42
117151	—— W. A.	PO	21.10.41
115913	—— W. Angus	PO	31.12.41
110874	—— W. M. R. R.	PO	16. 6.41
338	Urquhart Mackay, J. M.	FLO (WAAF)	1. 3.42
89532	Urry, C. F.	FO (ASD)	20.12.41

Personal No.	Name.	Rank.	Seniority.
102731	Urry, E.	PO (ASD)	25. 9.41
42281	Urwin-Mann, J. E.	FL	27.12.41
112240U	Sao, H.	PO (G)	8.11.41
44449	Usher, Albert W.	FO (E)	2. 5.40
101200	—— Andrew W.	PO (ASD)	11. 9.41
44643	—— C. V. G.	FO (T) (e)	5. 9.41
73443	—— C. W.	SL (ASD)	1. 6.42
104051	—— D.	PO (ASD)	9.10.41
	—— E. C.	FL (*ret*)	1. 1.26
90588	—— G. A.	SL (B)	1.12.41
100783	—— G. D.	PO (ASD)	4. 9.41
88251	—— G. L.	FO	14.11.41
78428	—— J. P.	FL (E)	1. 6.42
107687	—— W. T.	PO (ASD)	3.12.41
84389	Usher Smith, F. H.	FO (R)	15. 8.41
62778	Usherwood, R. D.	FO (ASD)	22. 3.42
115914	Usmar, F.	PO	15.12.41
	Uthwatt, S. K. A.	ASO (WAAF)	20. 1.40
790	Utterson, K. E.	SO (WAAF)	1. 2.42
109787	Utting, P. C.	APO (Tr)	22. 7.41
45652	—— G. W.	FO	27. 2.42
80634	—— J. E. G.	FO (ASD)	7. 6.41
107472	Uttley, G. W.	APO (ASD)	29. 9.41
505488	Utton, J.	WO	1. 3.42
70693	Uwins, C. F.	FO (RAFO)	6. 3.22

Personal No.	Name.	Rank.	Seniority.

Personal No.	Name.	Rank.	Seniority.
	V		
1454	Vachan, F.	ASO (WAAF)	7.12.40
548	Vachell, E. M. ..	SO (WAAF) ..	1. 3.42
	—— J. L. [155] ..	AC	1.12.40
37727	Vaillant, P. F. R. ..	FL	3. 9.40
03091	Vaisey, E. R. ..	Wg. Cr. (*ret*)	1. 1.32
85932	Vaizey, G. de H.[25*g*]	FO	14.10.41
78192	—— J. C. De H. ..	FO (ASD) ..	25. 3.41
35285	—— S. V.	FO (T) (S) ..	12. 6.39
41225	Valachos, P. J. ..	FL	3. 9.41
115915	Vale, A.	PO	6.12.41
108558	—— E. L.	PO (R) ..	10.12.41
101470	—— E. S.	PO (G) ..	20. 7.41
110945	—— R. E.	PO (ASD) ..	18. 9.41
44068	—— W.	FL	17. 1.42
48148	Valentine, A. F. C. ..	PO	12. 3.42
	—— D. R.	FO (CC) ..	1.12.41
120171	—— E. F.	PO (G) ..	7. 4.42
102135	—— E. H.	PO	23. 7.41
60455	—— H. S.	PO (ASD) ..	10. 4.41
113254	—— J. F.	PO (ASD) ..	5. 2.42
	—— J. R.	FL (E) ..	1.12.40
113777	—— L.	PO (ASD) ..	5. 2.42
2567	—— W. E.	ASO (WAAF)	11. 8.41
3038	Valios, B. J. ..	ASO (WAAF) .	15. 9.41
	—— N. W... ..	FL (D) ..	25.10.40
106052	Valle-Jones, A. F. W.	PO (O) ..	6. 9.41
70694	Vallance, B. P. A. ..	SL	1. 3.42
104052	—— G. W... ..	PO (R) ..	9.10.41
117403	—— J. R.	PO	1. 2.42
11072	—— R. G. A. ..	Wg. Cr. (E)	1.12.40
70695	—— V. V. W. ..	FO (RAFO) ..	5. 1.28
77505	Vallee, R. A. P. ..	FO (ASD) ..	8. 8.41
35348	Vallis, P. S. V. ..	FL (T) (e) ..	1. 8.41
337962	—— T. H.	WO	1. 6.41
102574	Valters, R. W. ..	PO	25. 6.41
69452	Van Arenberch, L. A. C.	PO	13. 6.41
250	Van Baerle, *Mrs.* K.	FLO (WAAF)	24. 8.39
104840	—— P. E. H. ..	PO (ASD) ..	19.10.41
79199	Van Bergen, A. H.	FO (G) ..	13. 5.41
115707	Vance, J. R. M. ..	FO (M) ..	2. 1.42
3919	—— M. G. [18*a*]	ASO (WAAF)	10.11.41
838	Vancourt, M. B. ..	ASO (WAAF)	18. 7.40
91225	Vandamm, D. H. ..	FO	20. 6.41
65425	Van Den Bergh, C. J.	PO (E) ..	11. 7.41
83004	Van Den Bok, R. ..	FO (G) ..	26. 8.41
1609	Vandepeer, P. E. ..	SO (WAAF) ..	1. 6.42
64681	Vanderhook, S. ..	APO (Tr) ..	20. 4.41
84178	Van der Ben, R. C.	FO (ASD) ..	1. 6.41
65685	Van der Bijl, F. V.	PO (ASD) ..	12. 5.41
	van den Bogaerde, L. A. F. [27]	—	—
2395	Vander Byl, E. L.	ASO (WAAF)	19. 7.41
78285	Vanderfelt, A. E. C. .	FL (B) ..	1. 3.42
40190	Van der Heijden, P. R. M. ..	FL	16. 5.41
39248	Van der Kiste, R. E. G. [12*a*]	SL	1.12.41
101608	—— W. R. ..	FO (ASD) ..	9. 2.42
42545	Van der Linden, H. D.	FO	2. 3.41
63336	Van-der-Vord, K. G.	APO (Tr) ..	2. 4.41
121900	Vandervord, R. K...	APO (Tr) ..	7. 4.42
42917	Vanderwater, A. A.	FL	18. 5.42
86047	Vander Willigen, T. A.	PO (T) (e) ..	20. 9.40
46528	Vandy, J.	PO (ASD) (mt)	20.10.41
112822	Vane, A. H. ..	PO (ASD) ..	28. 1.42
117694	—— R. E.	PO — —	24. 1.42
102318	Vane Tempest, F. C.	PO (ASD) ..	30. 8.41
1121	van Gelder, N. R. ..	SO (WAAF) ..	15. 1.42
88263	Van Gruisen, H. ..	FO (R) ..	19. 9.41
48937	Van Loock, G. E. ..	PO (T) (s) ..	14. 1.42
112823	Vane-Meétoran, F. A.	PO (E) ..	28. 1.42
105983	Van Nievelt, C. J. W. H.	PO (ASD) ..	5.11.41
105619	Van Praagh, F. W.	PO (ASD) ..	30.10.41
105620	—— G. E.	PO (ASD) ..	30.10.41
83966	van Someren, G. A.	FL (M) ..	20. 8.41
109495	Van Zellar, C. P. ..	PO	22.10.41
2568	Vandyck, K. ..	ASO (WAAF)	11. 8.41
111750	Vandyk, A. ..	PO (ASD) ..	11. 9.41
74998	—— C. G.	SL (ASD) ..	1.12.41
4176	Vane-Tempest, P. J.	ASO (WAAF)	8.12.41
56971	Vannan, W. ..	APO (Tr) ..	25. 3.41
64115	Vanner, P. R. ..	APO (Tr) ..	4. 3.41
114086	Van Schaick, J. E.	PO	1.12.41
113776	Vanstone, Clifford ..	PO (ASD) ..	12. 2.42
125206	—— Claude ..	APO (Tr) ..	13. 2.42
567080	—— D. J.	WO	1. 1.42
61714	—— H.	APO (Tr) ..	21. 2.41
65675	Vant, C. D. ..	PO (ASD) ..	3. 5.41
48110	Van Toen, R. ..	PO (G) ..	14. 3.42
2273	Van Veen, M. M. ..	ASO (WAAF) .	14. 7 41
102732	Van Wyck, W. C. ..	PO (ASD) ..	25. 9.41
80771	Van Zwanenberg, B. A.	FO (E) ..	24. 7.41
104053	Varco, H. P. ..	PO (ASD) ..	9.10.41
3016	—— P. P.	ASO (WAAF)	15. 9.41
73667	Varcoe, F. H. L. ..	FL (ASD) ..	1.12.41
117388	—— K. J.	APO (T) (s) ..	18. 3.42
72961	—— V. C.	FL (ASD) ..	11. 3.41
3189	Vardon, M.	ASO (WAAF)	22. 9.41
40273	Vare, K. F. ..	FL	24. 3.41
89330	Varian, D. V. ..	FO	24.11.41
116347	Varley, C. G. ..	APO (Tr) ..	19.12.41
72245	—— D. A.	SL (E) ..	1.12.41
74001	—— E. H.	FO (Met) ..	15. 1.41
84504	—— E. R.	FO	30. 3.42
85670	—— G. W... ..	FO	21. 9.41
2337	—— I.	ASO (WAAF)	12. 7.41
43622	—— J. D.	FO	1. 4.41
122000	—— R.	FO (M) ..	5. 6.42
89713	—— R. A.	PO (R) ..	28.12.40
87264	—— W. H.	FO (T) (a) ..	8. 3.42
64736	Varlow, W. J. B. ..	APO (Tr) ..	21. 4.41
109693	Varney, E. L. ..	PO (B) ..	17.12.41
116832	—— J. S.	APO (Tr) ..	3.10.41
90075	Vartan, R. H. ..	FL (M) ..	24. 8.39
61390	Varvill, J. K. ..	FO (ASD) ..	21. 2.42
108512	Vase S.	PO (E) ..	30.12.41
101945	Vasey, C. G. ..	APO (Tr) ..	31. 5.41
109472	—— W. L.	PO (ASD) ..	27.10.41
110740	—— W. E. ..	APO (Tr) ..	19. 9.41
	Vasse, G. H. [12*a*]	GC	1. 6.41
113835	—— W.	SL (Ch) ..	11.11.41

Personal No.	Name.	Rank.	Seniority.
35286	Vatcher, H.	FL (T) (e)	1. 1.41
106970	Vaudin, L. N.	PO (T) (S)	31. 5.41
100263	Vaudrey, E.	APO (Tr)	3. 4.41
116015	Vaughan, A. C. T.	FL (M)	9. 1.42
75213	—— A. G.	FL (R)	1. 9.39
4863	—— B. J.	ASO (WAAF)	3. 6.42
81814	—— C.	FO (ASD)	15. 2.41
118963	—— C. F.	PO (R)	18.11.41
60967	—— C. H.	FO (ASD)	9. 9.41
46013	—— C. S. T.	FO (E)	1. 3.42
89005	—— Edwin A.	FO (ASD)	14.12.41
514241	—— Eric A.	WO	1. 5.41
78904	—— E. L.	FO (T) (a)	28. 3.41
1455	—— E. R.	ASO (WAAF)	7.12.40
60946	—— E. W.	PO (ASD)	7. 2.41
115916	—— G. D.	PO (G)	16. 1.42
4548	—— G. M.	ASO (WAAF)	6. 5.42
79061	—— G. V.	FO	27.11.41
82304	—— H. D.	FO (ASD)	5. 7.41
67492	—— H. S.	APO (Tr)	22. 4.41
63275	—— H. S. C.	APO (Tr)	1. 2.41
518540	—— J. J.	WO	1. 2.42
117305	—— J. M.	PO	24. 1.42
359354	—— J. M. H.	WO	15. 3.40
78666	—— L. A.	FL (G)	13. 5.42
3400	—— M.	ASO (WAAF)	6.10.41
74262	—— R. C. [22c]	SL (E)	1.12.41
118660	—— R. H.	PO (O)	14. 2.42
69415	—— R. P.	APO (Tr)	25. 4.41
85225	—— Stanley	FO	30. 9.41
62462	—— Stanley	PO (ASD)	31. 5.41
46709	—— T. A. H.	FL (ASD)	1. 6.42
108787	—— T. G.	PO (ASD)	10.12.41
	—— W. B.	PO (ASD)	10. 9.39
73444	—— W. C.	FO (T) (s) / EO	7. 9.39 / —
72291	—— W. E. G.	SL (E)	1. 3.42
107769	—— W. H.	PO (A)	6.12.41
74242	—— W. R.	FL (ASD)	1. 3.42
512459	—— W. W.	WO	1. 8.40
101524	Vaughan-Davies, W. B.	PO (G)	20. 7.41
45703	Vaughan-Edmunds	FO (T) (e)	3. 1.42
62986	Vaughan-Evans, H. B. V.	APO (Tr)	30. 3.41
110008	Vaughan-Fowler, B. E.	PO	22.11.41
18153	—— H. R.	FO (ASD)	30. 4.41
2845	Vaughan-Kimber	ASO (WAAF)	1. 9.41
69169	Vause, T. R.	APO (Tr)	15. 4.41
11173	Vautier, A. E.	Wg. Cr.	1. 4.39
35113	—— B. A.	Wg. Cr. (T) (e)	1. 6.42
119644	—— D. A.	APO (Tr)	2. 3.42
90315	Vaux, P. D. O. [25f]	Wg. Cr.	1. 6.42
117144	Vavasour, B. J. S.	PO (O)	31. 1.42
24160	Veal, J. B.	Wg. Cr.	1. 3.42
101380	—— M.	APO (Tr)	12. 6.41
33552	—— R.	FL	23.12.41
351235	Veale, A. J.	WO	1. 6.40
106558	—— A. L. W.	PO (O)	19. 8.41
106944	—— E. M.	WO	1. 7.41
61066	—— P. J. H.	FO (B)	24. 1.42
81083	Veale, P. McK.	FO (T) (e)	17.10.41
61160	—— W. J.	APO (Tr)	1. 2.41
508022	—— Veall, S. J.	WO	1. 1.42
83798	Vear, W. P. T.	FO (ASD)	10. 7.41
44611	Veasey, F. M.	FO (T) (e)	16. 5.41
47505	—— G. E.	PO (ASD)	20.12.41
77031	—— J. J.	FO	6.12.40
90490	—— K. H. F.	FL (B)	1. 9.40
515355	—— L. M.	WO	1. 1.42
100675	Vedova, E. A.	PO (ASD)	14. 5.41
62583	Vedy, L. G.	APO (Tr)	22. 3.41
75510	Veevers-Carter, G.	SL (ASD)	1.12.41
113774	Veitch, A.	PO (ASD)	12. 2.42
3322	—— G. P.	ASO (WAAF)	6.10.41
81876	Vellender, B. F.	FL (D)	9. 7.41
108537	Velluet, L. C.	PO	11.10.41
105985	Veltom, D. J.	PO (ASD)	5.11.41
3947	—— M. D.	ASO (WAAF)	10.11.41
103425	Venables, A.	APO (Tr)	16. 6.41
105109	—— A. S.	PO (R)	10.12.41
4068	—— B. R.	ASO	24.11.41
80504	—— D. R.	FO (E)	24. 7.41
78602	—— G. D.	FL (ASD)	15. 4.41
106029	—— H. D.	PO	3. 9.41
105984	—— W. G.	PO (ASD)	5. 11.41
109691	Venant, S. O.	PO (ASD)	3. 6.41
17041	Venmore, W. C.	SL (ASD) / EO	1.12.41 / —
	Venn, G. O.	GC	1. 6.40
84023	—— J. A. C.	FO (O)	30. 6.41
88653	—— J. V.	FO	29.11.41
342775	—— L. A. J.	WO	1. 6.41
46730	—— S. W. A.	PO (T) (s)	1. 8.41
68426	Vennard, H. R.	APO (Tr)	20. 3.41
90872	Venner, J. F.	SL (A)	12. 5.41
64468	Venning, D. L.	APO (Tr)	28. 3.41
75068	—— E. S.	FL (D)	25. 9.40
74891	Venour, V. W. H.	SL (ASD)	1.12.41
46105	Ventham, E. N.	PO (T) (e)	20. 6.41
	Ventry, *Rt. Hon. Baron*	Hon. AC (AAF) / FL (B)	30. 8.38 / 1. 6.41
102252	Venus, C. B.	PO (E)	4.10.41
113669	—— C. C.	APO (Tr)	22.10.41
68319	Verco, W. J. G.	PO (ASD)	13. 8.41
39586	Vercoe, D. L.	SL	1.12.41
	Verden, G.	FO (*ret*)	1. 4.18
119179	Verdon-Roe, L.	PO	16. 3.42
109585	—— D. E.	PO (A)	18. 2.42
61891	Vere, H. F.	FL (D)	18. 2.42
115708	Vere-Hodge,	FL (M)	2. 1.42
79011	Vereker, H. C.	SL (ASD)	22.12.41
106658	Verhulpen, J. J. J.	PO	11. 9.41
70697	Verity, A. M.	FL (ASD)	1.12.41
	—— *Rev.* C. B.	SL (Ch)	3. 1.39
63137	—— C. E. H. [15]	FO (ASD)	21. 8.41
112117	—— C. W.	PO (T) (e)	25. 2.42
72507	—— H. B.	FL	8. 5.41
85279	—— R. L.	PO (O)	8. 9.40
42164	—— V. B.	FL	6.11.41

Personal No.	Name.	Rank.	Seniority.
68260	Verne, D. B. L.	PO (ASD)	6. 6.41
3817	Verney, M. J.	ASO (WAAF)	3.11.41
47976	—— N. W.	PO (T) (e)	25.12.41
	—— R. H.	AC (*ret*)	1. 7.33
100031	Verney-Cave, *Hon.* A. J.	PO	29. 5.41
39142	Vernieux, C. A.	SL	1. 3.42
91097	Vernon, A.	FL (B)	1.12.41
108830	—— A. G. B.	PO	20. 9.41
66200	—— C. G.	APO (Tr)	21. 2.41
60187	—— D.	FO (ASD)	27.12.41
3262	—— D. E.	ASO (WAAF)	29. 9.41
86132	—— D. S. F.	FO (ASD)	3.10.41
112985	—— E. L.	APO (Tr)	20.10.41
46725	—— F.	PO (ASD)	20. 7.41
	—— F. E.	GC (T) (e)	1. 6.41
	—— J. B.	SL (CC)	5. 6.39
08162	—— J. T.	SL (E)	26. 8.39
37335	—— J. W. B.	FL (ASD)	6. 8.40
10241	—— L. H.	Wg. Cr. (E)	1.11.38
86909	—— M. A.	FO (T) (s)	17.12.41
68510	—— W. D.	APO (Tr)	3. 4.41
65545	Vernon-Jarvis, E. H. A.	FO	24. 4.42
42775	Verran, J. V.	FL	4. 5.42
110002	Verrender, A. P.	PO (ASD)	24.12.41
	Verry, F. W. [154]	GC (CC)	30.10.41
80701	Verschoyle, D.	FO (ASD)	17. 6.41
60603	Versen, F.	FO (ASD)	27.12.41
118965	Versey, B. G.	PO	21. 2.42
46393	Verstage, I. E.	FO	1. 4.42
	Veryard, R. G. [9]	—	—
115073	Vessey, R. G. B.	PO (ASD)	28. 2.42
1473	Vestey, F. M.	ASO (WAAF)	14.12.40
87597	—— J. D.	FO (E)	18. 1.42
12218	Vetch, W. H.	FO (RAFO)	24. 8.33
89955	Vevers, H. G.	FO (ASD)	10. 1.42
87653	—— R.	PO (O)	3.11.40
68314	—— R. G.	PO (ASD)	6. 8.41
72246	Veysey, E. W. [22*c*]	FL (E)	1. 6.41
45109	Vialls, S. A.	FO (ASD)	4.12.41
3288	Vianest, M.	ASO (WAAF)	29. 9.41
122199	Viant, J. H.	APO (Tr)	31. 1.42
39699	Viatkin, V.	FL	8.10.40
	Vicarey, H. E. [8]	—	—
116647	Vicars, A. H.	APO (T) (a)	21. 1.42
45414	Vicary, A.	FO (ASD)	25. 1.42
68916	—— W. H.	PO (ASD)	9. 8.41
64682	Viccars, A. E.	APO (Tr)	20. 4.41
112125	—— R.	PO (ASD)	25.11.41
61765	—— Geo.	PO (ASD)	3.11.41
331533	Vichery, C. R.	WO	1.10.41
	Vick, I. G. [25*d*]	—	—
90274	—— J. A.	SL (GD*)	1. 3.40
84156	—— J. W.	FO (R)	19. 6.41
113775	Vicar, E.	PO (ASD)	12. 2.42
114043	Vicary, P. A.	PO (ASD)	19. 2.42
109454	Vickermann, C. H.	APO (E)	29. 8.41
74622	Vickers, D. R.	FO (E)	17.11.40
68445	Vickers, E.	APO (Tr)	24. 3.41
68427	—— J. B.	APO (Tr)	20. 3.41
108973	—— L. G. J.	PO (ASD)	17.12.41
69270	—— R. P	APO (Tr)	7. 5.41
101322	—— S. B.	APO (Tr)	14. 5.41
72264	—— S. G.	SL (E)	1.12.41
63703	—— S. H.	APO (Tr)	8. 4.41
590124	—— S. R.	WO	15. 3.41
34207	—— T. R.	Wg. Cr.	1. 9.41
70698	—— V.	FL (ASD)	3. 9.40
77508	—— W. A.	FL (ASD)	1. 6.42
42453	Vickerstaff, W. L.	FL	6. 4.42
79017	Vickery, J. C.	FL (ASD)	1. 6.42
21343	—— L. D.	FL (A)	1. 9.41
79062	—— T.	FO (T) (s)	11.11.41
114799	—— Thomas	APO (Tr)	21.10.41
69010	Victor-Trott, A. E.	APO (Tr)	19. 2.41
21309	Vidgeon, W. B. H.	FL (A)	1. 6.41
62432	Vidler, A. J. B.	PO (ASD)	4. 4.41
353911	—— F. E.	WO	1. 7.41
33127	Vielle, E. E.	Wg. Cr.	1. 6.41
	Viener, *Rev.* H. D. L.	AC (*ret*) (Ch)	11.11.18
359364	Viggers, G. W.	WO	1. 2.41
105685	Vigne, F. St. B.	PO (ASD)	30.10.41
81826	Vigor, A. F.	FO (ASD)	10. 7.41
46231	—— J. A.	PO (T) (s)	28. 4.41
33554	Vigors, T. A.	FL	23.12.41
123036	—— T. C.	PO	23. 1.42
62212	Vigoureux de Kermorvan, A. M.	FO (E)	30. 5.42
80978	Vigrass, L.	FO (ASD)	24. 9.41
39768	Villa, J. W.	SL	1.12.41
87672	—— P. P.	FO	7.11.41
29120	Villiers, C. P.	Wg. Cr.	1. 3.41
87068	—— D. H.	FO	19.10.41
66459	—— E. R. S.	PO (A)	12. 7.41
3425	—— F. P.	ASO (WAAF)	6.10.41
1849	—— N.	ASO (WAAF)	19. 4.41
72962	—— W. A.	FL (ASD)	1.12.41
109018	Vinall, E. W.	APO (T) (a)	14.11.41
105986	—— H. W.	PO (ASD)	5.11.41
115072	—— K. J. H.	PO (ASD)	28. 2.42
84349	—— L. L. N.	FO (ASD)	15. 6.41
84583	—— S.	FO (ASD)	12. 5.41
40082	Vince, C. E.	FO (G)	16. 4.42
72378	—— E. J. [25*a*]	SL (E)	1. 3.42
83607	—— G. H.	FO (E)	27. 9.41
116648	Vincent, A.	PO (ASD)	28. 3.42
	—— A. C. ([8*a*]	—	—
29052	—— A. W.	Wg. Cr.	1. 3.41
110285	—— C. E.	PO (T) (s)	19. 1.42
	—— C. McC.	GC	1. 6.41
4100	—— D. C.	ASO (WAAF)	1.12.41
107187	—— F. A. W. H.	PO (E)	12.12.41
	—— F. J.	AC	1. 3.41
119594	—— F. W.	APO (Tr)	27. 1.42
63749	—— G. W.	FL (D)	1. 4.42
23429	—— H. E.	FO (Q)	19.12.39
109373	—— H. J.	PO (O)	20. 9.41

Personal No.	Name.	Rank.	Seniority.
102185	Vincent, H. W.	PO (ASD)	25. 9.41
63674	—— I. C.	APO (Tr)	7. 4.41
119681	—— J. I.	APO (T) (s)	29. 4.42
36083	—— L.	FL (*ret*) FO (ASD)	19. 7.38 25. 5.42
3676	—— M.	ASO (WAAF)	20.10.41
80581	—— N.	FL (ASD)	1. 6.42
70827	—— P. R.	FL	23. 3.41
101564	—— P. W.	PO	3. 7.41
73445	—— R. R.	FO (ASD)	7. 9.39
	—— S. F.	AC	1. 6.42
90755	—— V. E.	SL (B)	1. 9.40
68681	Vincenzi, J. E. G.	FO (M)	3. 6.41
80703	Vincer, E. S.	FL (ASD)	4. 6.41
123309	Vinden, L. W.	PO	30. 1.42
515118	Vine, B. J.	WO	1. 2.41
65400	—— E. V. M.	APO (Tr)	28.4.41
120453	—— H. B.	PO (O)	13. 4.42
106750	—— L. de W.	APO (Tr)	25. 8.41
08165	—— L. E.	SL (T) (e)	1. 3.41
109009	—— P. H. V.	APO (T) (e)	14.11.41
118966	—— R. G.	FO (M)	13. 2.42
64126	—— S. G. J.	APO (Tr)	12. 3.41
107688	—— W. J.	PO (ASD)	3.12.41
69249	Viner, C. F. G.	PO (Tr)	37.10.41
	—— E. M.	ASO (WAAF)	12.10.40
508587	—— J. H.	WO	15.11.41
76954	—— R. B.	FO (ASD)	8.12.40
	—— W. C.	PO (CC)	2. 3.42
19176	Vines, D. S. E.	Wg. Cr.	1. 9.41
100028	Viney, C. T.	FO	8. 5.42
44420	—— D. G	FL (T) (s)	22. 8.41
82361	—— H. F.	FO (T) (s)	19. 1.42
42283	—— J. M.	FL	20. 4.42
107689	—— R. T.	PO (ASD) (mt)	3.12.41
508587	Vinner, J. H.	WO	15.11.41
42662	Vinson, R. A.	FO	24. 6.41
1255850	Vinter, G.	WO	1. 4.41
76032	Vinton, L.	FL (B)	1. 9.39
26127	Vintras, R. E. de T. [18*b*]	Wg. Cr.	1.12.40
104168	Viola, J. W.	PO (E)	31.10.41
39191	Vipan, A. L.	SL	1.12.41
120367	Viponn, R.	PO (ASD)	12. 5.42
40961	Virgin, N. E. H.	FL	3.12.41
78204	Virpsha, E. S.	FO (ASD)	28. 3.41
3679	Virtue, W.	ASO (WAAF)	2. 1.42
65678	Vise, H. B.	PO (ASD)	5. 5.41
46274	Vitty, T. E.	PO (T) (e)	26. 5.41
47977	Viveash, J. F.	PO (T) (e)	8. 1.42
73738	Vivers, T. H. A.	FL (ASD) EO	1.12.41 —
73446	Vivian, A. C.	FO (ASD)	8. 9.39
110286	—— C. G.	PO (T) (e)	11. 2.42
31186	—— E. J.	FL (ASD)	1. 5.41
70699	—— F. H.	FL	15. 6.41
39912	—— G.	SL	1.12.41
116153	—— J.	PO (O)	5. 2.42
121036	—— M. H.	PO	25. 4.42
34116	—— R. L.	Wg. Cr.	1. 9.41
83968	—— V. R. H.	SL (Ch)	23. 8.40

Personal No.	Name.	Rank.	Seniority.
116649	Vivis, V.	PO (T) (s)	13.12.41
119152	Vize, D. I.	PO	29.12.41
	Vlasto, A. P.	FL (CC)	11. 7.40
108232	—— M.	PO	26. 6.41
115917	—— W. T.	PO	1.12.41
350295	Voaden, T. H.	WO	1. 4.41
48889	Vockins, V. V.	APO (T) (e)	28. 8.41
	Vogt, H. C. [8*a*]	—	—
111321	Voice, R. H.	APO (Tr)	10.11.41
1529	Voisey, M. C.	ASO (WAAF)	4. 1.41
113007	—— R. J.	PO (ASD)	28. 1.42
87841	Voisey-Youldon, W. J.	FO (ASD)	1.11.41
84293	Vokes, E. G.	FO	4. 9.41
74243	Volk C.	FL (ASD)	30. 7.40
590067	Voller, G. W.	WO	1. 2.41
107491	—— W. T. E.	PO	9. 8.41
121354	Vollor, R. E.	PO (O)	2. 3.42
79552	Vollmer, H. J.	FO	2. 6.41
113730	Volz, E. S.	APO (Tr)	27.10.41
3253	Von Dechend, A.M.B.	ASO (WAAF)	29. 9.41
	Von Donop, D. B.	ASO (WAAF)	17. 2.40
105982	Vorley, E. W.	PO (ASD)	5.11.41
42284	Vos, C. S.	FL	20 .2.42
108788	Vose, A.	PO (ASD)	10.12.41
69420	—— J.	APO (Tr)	15. 4.41
112126	Vosper, J. E. R.	PO (ASD)	22.11.41
73447	Voss, J. E. F.	FO (T) (s)	1. 9.39
4606	Vost, N. L.	ASO (WAAF)	13. 5.42
45157	Vousden, W. H. E.	FL (ASD)	1. 3.42
105198	Vowles, E. V.	PO	30. 8.41
61179	—— F. H.	FO (E)	30. 5.42
509655	—— V. S.	WO	27.11.39
110946	—— W. A.	PO (ASD)	14.10.41
37028	Voyce, J. B.	Wg. Cr.	1. 6.42
48388	Voyle, R. S.	APO (T) (c)	30.12.41
68403	Vranch, P. E.	APO (Tr)	2. 4.41
73472	Vredenburg, E.	FO (T) (a)	23.10.39
80505	—— R. [25]	FO (E)	26.11.41
123394	Vyle, L. R.	APO (Tr)	9. 3.42
76451	Vyse, H. G.	FL (M)	28.11.40

Personal No.	Name.	Rank.	Seniority.
	W		
	Wacey, G. H. [23]	—	—
104914	Waddell, C. P.	PO (ASD)	22.10.41
110001	—— H. A.	PO (ASD)	24.12.41
116869	—— J. D.	APO (Tr)	31.12.41
115071	—— J. M.	PO (ASD)	28. 2.42
78197	—— L. W.	FO (ASD)	26. 3.41
120483	—— W.	PO	26. 2.42
88965	Waddilove, E. L. V.	FO (ASD)	6.12.41
62864	—— V.	APO (Tr)	1. 2.41
115918	Waddingham, C. D.	PO (O)	10.12.41
40867	—— J.	FL	3. 9.41
118715	Waddington, A. P. F.	PO (O)	21. 2.42
84731	—— D. W. B.	PO (O)	25. 8.40
330076	—— E. A.	WO	1.10.41
100415	—— G.	APO (Tr)	24. 5.41
100078	—— G. E.	PO	1. 7.40
106072	—— G. F.	PO	10. 9.41
88966	—— H. L.	FO (ASD)	3. 8.41
82100	—— N. W. [11]	FO (ASD)	4. 4.41
107133	—— P. S.	PO (ASD)	27. 8.41
83402	—— P. W. S.	FO (ASD)	2. 8.41
118967	—— R. D.	PO (R)	18.11.41
74924	—— R. M.	SL (ASD)	1.12.41
39623	—— T.	SL	1.12.41
84732	—— W. D. B.	PO (O)	25. 8.41
32039	Waddy, E. B.	SL	1.12.41
338148	Wade, A.	WO	14. 6.37
42776	—— B. R. M.	FL	4. 5.42
65767	—— C.	APO (Tr)	10. 3.41
112821	—— C. H. R.	PO (ASD)	28. 1.42
84490	—— C. P. G.	FO (ASD)	26. 8.41
	—— C. W. [25a]	—	—
61701	—— D. H.	APO (Tr)	1. 2.41
521879	—— E. D.	WO	15.10.41
120871	—— G.	PO	11. 2.42
	—— G. W. [25a]	—	—
45536	—— H. L.	FL (ASD)	1. 6.42
62524	—— H. N.	APO (Tr)	1. 2.41
117235	—— J.	PO (ASD)	19. 3.42
108789	—— L. E.	PO (ASD)	10.12.41
46866	—— M.	APO (T) (c)	25. 8.41
119821	—— M. G.	PO	1.11.41
48	—— M. M.	SO (WAAF)	1. 3.42
64644	—— N. W.	APO (Tr)	18. 4.41
86468	—— R. A.	FO (ASD)	1. 7.41
100284	—— R. H.	APO (Tr)	19. 4.41
33524	—— R. L.	FL	23.12.41
88398	—— R. P.	FO	19.11.41
118376	—— R. T. C.	PO (R)	24.12.41
64524	—— S. D.	APO (Tr)	12. 4.41
102019	—— S. E.	APO (Tr)	25. 6.41
78984	—— T. S.	FO	30.10.41
112129	—— W. J.	PO (ASD)	22.11.41
45559	—— W. L.	FO (T) (s)	27.11.40
64644	Wadge, H.	APO (Tr)	18. 4.41
116141	Wadham, D.	PO	7.12.41
48337	—— H. K. B.	FO (T) (a)	1.11.41
104833	Wadley, H. E.	PO (ASD)	15.10.41
65661	Wadoux, G. T.	PO (ASD)	2. 5.41
110538	Wadsworth, F. E.	PO (ASD)	31.12.41
66524	—— R. G. St. C.	FO	16. 3.42
	—— *Miss* S. E.	S (PMNS)	2. 1.41
85129	—— W. D.	FO (T) (s)	19. 5.42
88715	Waechter, J.	FO	14.11.41
46213	Waern, L. F.	PO (O)	26. 7.41
	Wafer, J. E. [25e]	—	—
3835	Wafford, I. I.	ASO (WAAF)	3.11.41
84386	Wager, L. R.	FO (ASD)	12. 8.41
75380	Wagg, F. J.	FL (ASD)	1. 3.42
100409	Waggott, D. L.	APO (Tr)	22. 5.41
67399	—— J. N. A.	APO (Tr)	27. 3.41
70700	Waghorn, A. F.	FL (ASD)	1.12.41
82044	—— C. H. [25]	FO (ASD)	12. 7.41
26046	—— D. J. [18c]	Wg. Cr.	1. 6.40
117901	—— H. C.	PO (ASD)	4. 5.42
2600	—— M. E.	ASO (WAAF)	11. 8.41
89242	—— M. S.	FO (E)	7. 3.42
81937	Wagland, J. L. W.	FO (O)	16. 6.41
65993	Wagner, A. D.	PO	1. 5.41
64217	—— F. D.	PO (E)	30. 6.41
89646	—— R. F.	FO (ASD)	29.11.41
104055	—— W. J. C.	PO (ASD)	9.10.41
45706	Wagstaff, B. H.	FO (R)	31. 3.41
104056	—— C. B.	PO (R)	9.10.41
108450	—— F.	PO (ASD)	10.12.41
123037	—— J. A.	PO (O)	2. 2.42
115070	—— J. W.	APO (T) (s)	31.12.41
105621	—— N. H.	PO (ASD)	30.10.41
74267	—— R. C.	FO (ASD)	9. 9.39
108045	—— R. E.	PO (O)	10. 6.41
644	Wahltuch, P.	SO (WAAF)	1. 6.22
116905	Waigh, R. A. L.	PO	16. 2.42
89159	Waights, R. C. E.	FO (ASD)	7.12.41
4840	Wailes-Fairbairn, D. J.	ASO (WAAF)	3. 6.42
22179	Wain, E. F.	SL (ASD)	1.12.41
114840	—— F. J.	APO (Tr)	3.12.41
114644	—— J. A.	PO	15.12.41
100911	Waine, N. G.	APO (Tr)	—
115069	—— R. H.	PO (ASD)	28. 2.42
80073	Wainer, B. C.	PO (T) (e)	1.10.40
05003	Wainscot, F. S.	FL (*ret*)	1. 7.27
		SL (T) (ee)	1. 6.41
	Wainwright, C. M.	Flt. O (WAAF)	1.12.41
88721	—— D. W.	FO	23.11.41
105622	—— E.	PO (ASD)	30.10.41
81148	—— G. C.	FO (T) (e)	12. 1.42
103400	—— H. J.	APO (Tr)	2. 4.41
	—— *Miss* L. M.	S (PMNS)	25. 9.40
40346	—— M. T.	FL	27. 6.41
1486	—— S. L.	WO	15. 5.40
	Waistell, A. M.	FL (*ret*)	1. 4.18
1271	Wait, P. L. G.	ASO (WAAF)	28. 9.40
62525	Waite, A. H.	APO (Tr)	1. 2.41
120956	—— B.	APO (T) (s)	26. 2.42
343890	—— C. E.	WO	1. 2.42
106297	—— F. O'M.	PO (E)	28.11.41
67688	—— G. F. J.	PO	29. 5.41
35378	—— H.	FL (T) (s)	19. 1.41
87654	—— J. H.	FO (O)	3.11.41
118968	—— K. R.	PO (R)	18.11.41
508227	—— L. F.	WO	1. 9.41
66920	—— P. C.	APO (Tr)	1. 4.41
	—— R. N.	GC	1. 6.41
68800	—— R. T.	PO	17. 6.41
82101	—— T. K.	FO (ASD)	5. 4.41
	—— W. F. T.	PO (CO)	25.10.41
104508	—— W. R.	PO	9. 8.41
111228	Walthman, C. E.	PO (R)	10.12.41

Personal No.	Name.	Rank.	Seniority.
48072	Waitt, A. H.	PO (T) (e)	29.11.41
77302	—— C. W.	FL (ASD)	1. 6.42
73668	—— T.	FL (ASD)	1.12.41
46586	Wake, C. F.	PO (T) (e)	22. 8.41
89280	—— F. L.	FO (A)	1. 2.42
335213	—— G.	WO	1. 3.40
05115	—— J. H. C.	GC (T) (e)	1. 3.42
68216	—— W. B.	PO (ASD)	15. 5.41
112145	Wakefield, G. S.	PO (ASD)	22.11.41
60420	—— H. C.	FO (ASD)	24. 1.42
78267	—— H. K.	FL	24. 3.42
43116	—— H. W.	FL	11. 4.42
40035	—— K. G. J.	SL	1. 3.42
47482	—— M. G.	PO	17.10.41
115361	—— N. W.	APO (Tr)	14.10.41
88300	—— S. A.	FO (ASD)	15.11.41
43126	—— W. H.	FL	15.12.41
46110	—— W. J. N.	FO (ASD)	1. 1.42
67934	—— W. R.	APO (Tr)	31. 3.41
08168	—— W. W. [25*h*]	FL	5. 9.39
48247	Wakeford, A.	APO (T) (e)	28.10.41
101565	—— J. A.	PO	3. 7.41
48627	—— L. H.	PO	20. 3.42
40446	—— P. F. T.	FL	25. 5.41
101730	—— R. P.	PO (ASD)	18. 9.41
64088	Wakeham, D. G. C.	APO (Tr)	1. 2.41
1779	—— E. G.	ASO (WAAF)	5. 4.41
29219	—— F. S.	Wg. Cr.	1. 3.41
46149	—— W. T. [25*a* (i)]	PO (T) (e)	17. 6.41
77128	Wakeley, H. W. M.	FL (G)	2. 3.42
110000	—— D. E.	PO (ASD)	24.12.41
87561	—— D. F.	FO (ASD)	25. 4.41
64237	—— E. W.	PO (A)	21. 6.41
43836	—— L.	FO (T) (S)	25. 4.41
32211	—— N. W.	Wg. Cr. (T) (e)	1. 6.41
78457	—— P. F.	FO (O)	7. 4.41
113788	—— W. J.	FO (ASD)	28. 7.41
46719	—— R. F. G.	PO	1.10.41
67227	—— W. A.	PO (ASD)	23. 5.41
121426	Wakelin, D. R.	PO (O)	9.12.41
118859	Wakely, A. E.	APO (Tr)	27. 1.42
31250	—— E. A. L.	SL (E)	1. 3.42
72004	Walbourn, D. M.	FL	3. 9.40
63735	Walby, A. L.	FL (M)	1. 4.42
74002	Walch, F. A.	FL (Met)	1. 1.42
120696	—— R. C.	FL (M)	8. 5.42
361773	Walcroft, K. A.	WO	1. 2.40
110719	Walden, A. S. A.	APO (Tr)	10. 9.41
353991	—— C.	WO	1. 1.41
60481	—— H.	FL (M)	17. 1.42
109543	—— J.	PO (E)	9. 1.42
112174	—— J. E.	PO (ASD)	22.11.41
	—— *Miss* M. L.	S (PMNS)	16. 6.27
507	Walden Jones, M. M.	SO (WAAF)	1.12.41
101866	Walder, C. A.	APO (Tr)	4. 4.41
43782	—— H. V.	FO (T) (E)	9. 5.40
1868	—— M.	ASO (WAAF)	5. 5.41
45752	—— R. G.	PO (O)	20. 3.41
	—— W. J. [5]	—	—
41758	Walders, N. W.	FO	2. 1.41
86886	Waldie, A. E.	FO (ASD)	11.10.41
31494	Waldock, F. W.	FL (E)	1.12.41
4143	Waldram, E. L.	ASO (WAAF)	1.12.41
581193	—— F. S.	WO	1. 2.42
79447	Waldron, A. D.	FL (ASD)	1. 6.42
86392	—— C. D.	FO	5.10.41
	—— E. N. E.	SL (*ret*) (A)	1. 7.25
122214	Walduck, H.	APO (Tr)	9. 2.42
81492	—— H. N.	FO (ASD)	2. 7.41
81746	Waldy, E. G.	FO (R)	1. 5.41
	Wale, C. A.	—	—
105839	—— H.	PO (E)	14.11.41
70701	—— N. W.	FO (RAFO) FL (T) (e)	26. 9.21 1. 9.39
73022	Walenn, G. W.	FL	10. 9.41
6945	Waleran, *Rt. Hon. Lord*	FL (ASD)	1. 3.42
117323	Wales, C. A.	PO	24. 6.41
102292	—— D. H.	PO	23. 7.41
114417	—— E. B.	PO (ASD)	19. 2.42
513355	—— H.	WO	1. 2.41
44516	—— J. B.	FO	7. 9.41
361670	—— J. E.	WO	1.10.40
88646	—— I. C.	FO	19.11.41
73918	—— W. A.	FO (T) (S)	9. 9.40
79142	Walford, A. A.	FL (L)	18. 5.40
39914	—— G. B.	SL	1.12.41
43557	—— J. E. P.	FL	14. 5.42
115975	—— *Rev.* N. T.	SL (Ch)	30.12.41
81543	—— R. N.	PO	1. 3.42
86181	Walkden, C. G.	FO (ASD)	4.10.41
970	—— G. M.	ASO (WAAF)	3. 8.40
3988	—— J. M.	ASO (WAAF)	17.11.41
90865	Walker, Alexander	FL (B)	1. 6.41
85276	—— Arthur	FO (O)	28. 7.41
61766	—— Arthur	APO (Tr)	4. 3.41
112181	—— Alexander	PO (ASD)	25.11.41
118521	—— Alan	PO (ASD)	11. 5.42
1229	—— A.	ASO (WAAF)	21. 9.40
117939	—— A. A.	PO (ASD)	26. 1.42
104057	—— A. A. I.	PO (R)	9.10.41
1465	—— A. B.	SO (WAAF)	1. 3.42
09049	—— A. C.	SL (ASD)	23. 7.41
61940	—— A. D.	FO	7. 2.42
89607	—— A. De Q.	FO	29.12.41
115919	—— A. E.	PO	1.12.41
1969	—— A. F.	ASO (WAAF)	19. 5.41
61538	—— A. G.	FO (ASD) (en)	15. 2.42
116270	—— A. H.	APO (Tr)	16.12.41
121918	—— A. J. A.	PO (ASD)	8. 2.42
61938	—— A. L.	FO	10. 3.42
114645	—— A. Lewis	PO (O)	10.12.41
61036	—— A. P. F.	FO	14. 1.42
47055	—— A. R.	PO (ASD)	7. 1.42
89210	—— A. T.	PO (ASD)	30.12.40
47250	—— Albert W.	PO (T) (e)	11. 2.42
84491	—— Alexander W.	FO (ASD)	1. 8.41
120524	—— B. A.	PO	29. 4.42
2474	—— B. G.	ASO (WAAF)	4. 8.41
112738	—— B. L.	PO (G)	8.11.41
	—— C.	FL	1. 7.27
	—— *Miss* C.	M (PMNS)	16. 1.38
111608	—— C. B.	PO (ASD)	14. 1.42
	—— C. E. [20*d*]	—	—
63215	—— C. F.	FO (ASD)	4. 4.42
88064	—— C. H.	FO (ASD)	25. 7.41
	—— D. A.	S (PMNS)	9. 9.41
65402	—— D. A. J.	APO (Tr)	28. 4.41
31251	—— D. C.	SL (E)	1. 6.42
25126	—— D. C. B.	SL	1.12.41
114646	—— Dennis, E.	APO (T) (e)	19.12.41

Personal No.	Name.	Rank.	Seniority.
60574	Walker, Donald, E.	FO	26. 1.42
72415	—— David, F. ..	FO	10. 2.41
85267	—— Donald, F. ..	PO	22. 9.40
22058	—— D. G. K. ..	FO (ASD) ..	8.11.41
115748	—— D. H.	PO	27. 1.42
105623	—— D. J.	PO (R) ..	30.10.41
	—— D. J. [25*c*] ..	—	—
79341	—— D. K.	FO (A) ..	9. 7.41
110563	—— D. M.	APO.. ..	1. 8.41
39952	—— D. R.	SL	1. 3.42
61702	—— Edward ..	APO (Tr) ..	1. 2.41
72963	—— Eric	FL (ASD) ..	1.12.41
83784	—— Edward ..	FO (ASD) ..	3. 7.41
42285	—— Eric	FL	18.11.41
61603	—— E. A.	FO (ASD) ..	24. 2.42
1970	—— E. B.	ASO (WAAF)	19. 5.41
89394	—— E. C.	FO	15.12.41
89094	—— E. E.	FL (T) (S) ..	17. 5.41
115068	—— Edgar H. ..	PO (ASD) ..	28. 2.42
21066	—— Edwin H. ..	Wg. Cr. (E)	1.12.40
346912	—— E. J.	WO	11.11.39
80229	—— E. M. ..	PO (ASD) ..	26. 5.41
90959	—— E. O.	FL (M) ..	3. 7.40
26096	—— E. R. M. ..	Wg. Cr. ..	1. 3.42
35159	—— E. W. [25*d*] ..	SL (T) (a) ..	1. 6.42
46273	—— F.	PO (T) (e) ..	30. 6.41
85059	—— Frank ..	FO (ASD) ..	31. 7.41
119429	—— Frank ..	PO (ASD) ..	25. 1.42
	—— Frank C. ..	FL (E) ..	1. 3.42
112687	—— Fredrk. ..	APO (T) (a)..	5.12.41
77741	—— Fredk C. ..	FL (ASD) ..	13. 3.41
	—— Frederic W. ..	AC	1. 3.41
48154	—— Fredk. W. ..	PO	14. 3.42
104058	—— F. G.	PO (ASD) ..	9.10.41
112694	—— F. J.	APO (T) (S)..	5.12.41
106641	—— F. M. F. ..	APO (T) (S)..	19. 9.41
61409	—— F. R.	FO (ASD) ..	24. 2.42
113499	—— G. Arthur ..	PO	20. 9.41
36019	—— G. Augustus ..	Wg. Cr. ..	1. 3.41
70703	—— G. C.	SL	1. 3.41
74711	—— G. Eric ..	PO (O) ..	28. 7.40
39803	—— George Edward	FL	5.11.40
44898	—— George Edward	FO (T) (S) ..	23.10.41
43806	—— George Edward	FL (ASD) ..	1. 3.42
43648	—— G. E. H. ..	FL (T) (e) ..	9. 3.41
	—— G. E. K. ..	S (PMNS) ..	1. 4.41
05005	—— G. G.	Wg. Cr. (*ret*).	1. 1.39
22004	—— Geoffrey H. ..	SL	1. 3.41
107870	—— George H. ..	PO (ASD) ..	3.12.41
122688	—— Gerald S. ..	APO (Tr) ..	1. 4.42
114418	—— G. W.	PO	4.11.41
65444	—— G. W. E. ..	FO (M) ..	22. 4.41
19040	—— Harold [18*a*] ..	Wg. Cr. (T) (S)	1. 3.42
519315	—— H.	WO	1. 9.41
106667	—— Herbert ..	PO (G) ..	30. 8.41
119416	—— Henry ..	PO (ASD) ..	11. 5.42
111312	—— Hugh	APO (Tr) ..	11.10.41
86589	—— H. A.	FO (A) ..	21.11.41
73448	—— H. B.	FO (ASD) .. / EO ..	17. 9.41
115067	—— H. C.	PO (ASD) ..	28. 2.42
67089	—— Harry E. ..	FO	18. 5.42
	—— Henry E. ..	GC	1. 6.40
67544	—— Herbert E. ..	FL (M) ..	13. 5.42
60421	—— H. G.	FO (ASD) ..	24. 1.42
106719	—— H. H.	APO (Tr) ..	1. 8.41
22153	—— H. J.	Wg. Cr. (T) (e)	1. 6.40
74003	—— H. L.	FO (Met) ..	15. 1.41

Personal No.	Name.	Rank.	Seniority.
45031	Walker, H. M. ..	FO (T) (e) ..	26. 6.41
72115	—— H. McD. ..	SL (M) ..	1. 6.41
77987	—— H. M. D. ..	FL (ASD) ..	13. 3.41
47483	—— H. R.	PO	5.11.41
346137	—— H. W.	WO	15. 3.41
60030	—— James.. ..	FL (M) ..	7. 1.42
354622	—— John	WO	1. 6.40
11012	—— John	SL (E) ..	1. 7.27
64838	—— John	PO (A) ..	21. 6.41
67745	—— John	PO (ASD) ..	15. 5.41
104102	—— John	PO (ASD) (mt)	15.10.41
18920	—— John	WO	1. 6.41
102465	—— John	APO (Tr) ..	23. 6.41
117425	—— John	PO	4. 4.42
121866	—— J. E.	APO (Tr) ..	6. 1.42
106239	—— John G. ..	PO	6. 9.41
104059	—— John H. ..	PO (ASD) ..	9.10.41
40768	—— J. Arthur ..	FL	3. 9.41
42286	—— J. Auld ..	FL	9.12.41
1122	—— J. B.	ASO (WAAF)	31.8.40
754888	—— J. B.	WO	1. 3.42
08169	—— J. Chas. ..	SL (ASD) ..	1.12.41
81438	—— J. Crowther ..	FL (ASD) ..	24. 6.41
60969	—— J. D.	FO (ASD) ..	6. 1.42
70704	—— J. E.	FO (GD*) ..	6.11.30
42918	—— J. F. L. ..	FO	18. 5.41
3532	—— J. G. M. ..	ASO (WAAF)	13.10.41
64897	—— Jesse H. ..	FO	16. 4.42
101731	—— John James ..	PO (ASD) ..	18. 9.41
119013	—— John James ..	PO	20. 3.42
87842	—— J. K. R. ..	FO (ASD) ..	1.11.41
77509	—— J. N.	PO (T) (S) ..	9. 2.40
64645	—— J. Smart ..	APO (Tr) ..	3. 3.41
59084	—— J. Stanley ..	WO	1. 4.41
77658	—— J. Stubbs ..	FL (ASD) ..	18. 3.41
119870	—— J. Scott ..	PO	7. 2.42
	—— J. W. [8*a*] ..	—	—
	—— J. W.	S (*ret*) (PMNS)	1. 1.26
64737	—— L. C.	APO (Tr) ..	21. 4.41
69941	—— L. George ..	APO (*ret*) ..	6. 6.41
62678	—— L. Gordon ..	FO (O) ..	23. 3.42
82434	—— L. L.	FO (ASD) ..	19. 7.41
69417	—— L. R. H. ..	APO (Tr) ..	26. 4.41
106388	—— L. T.	PO (T) (ee) ..	10.11.41
120760	—— L. W.	PO (G) ..	4. 4.42
45864	—— L. W. N. ..	PO (T) (e) ..	5. 8.41
4950	—— M. E.	ASO (WAAF)	10. 6.42
	—— M. G. E. ..	FL (AAF) ..	11. 4.38
62118	—— M. K.	FO (ASD) ..	10. 3.42
23	—— M. O.	Sq. O (WAAF)	1. 3.42
2649	—— M. O. B. ..	ASO (WAAF)	25. 8.41
	—— M. W.	M (*ret*) (PMNS)	1. 7.33
105624	—— N.	PO (ASD) ..	30.10.41
113633	—— Nathaniel ..	APO (Tr) ..	22. 9.41
26167	—— N. C.	Wg. Cr ..	1. 3.41
65999	—— N. F.	PO (O) ..	8. 5.41
116419	—— N. H.	PO (O) ..	4. 4.42
67871	—— N. L.	APO (Tr) ..	17. 3.41
72394	—— N. M.	FL (E) ..	1. 6.41
78449	—— N. O. F. E. ..	FL (O) ..	7. 4.42
112454	—— N. W.	PO	21.11.41
632969	—— O. S.	FO (ASD) ..	28. 3.41
43777	—— P. A.	FO (T) (e) ..	9. 5.40
85280	—— P. F.	FO (O) ..	8. 9.41
89885	—— P. L. T. ..	FO (R) ..	3. 1.42
2425	—— P. M.	ASO (WAAF)	26. 7.41
37435	—— P. R.	Wg. Cr. ..	1. 6.42

Personal No.	Name.	Rank.	Seniority.
1695	Walker, R.	SO (WAAF)	1. 6.42
76194	—— Robert	FL (B)	1.12.41
89741	—— Robert	FO (ASD)	17. 2.42
67446	—— Robert	APO (Tr)	7. 4.41
60141	—— R. A.	FO	14. 1.42
63736	—— R. B.	FO (M)	1. 4.41
119153	—— R. B. F.	PO (O)	8.12.41
108835	—— R. C.	PO	30. 9.41
103483	—— R. E.	PO	5. 8.41
118325	—— Richard F.	PO (R)	24.12.41
77129	—— Ronald F.	FL (ASD)	1. 6.42
109846	—— R. G.	APO (Tr)	14. 7.41
37990	—— R. G. M.	SL	1.12.41
68915	—— R. H.	PO (ASD)	13. 8.41
3473	—— R. I.	ASO (WAAF)	13.10.41
39915	—— Robert J.	SL	1.12.41
102867	—— R. J.	APO (Tr)	30. 5.41
76029	—— R. K. B.	FL (ASD)	1. 9.39
42166	—— R. Manners	FL	6.11.41
87552	—— R. Melville	FO (ASD)	8. 5.41
107135	—— R. R.	PO (E)	12.12.41
61589	—— S. A.	PO (ASD)	10. 3.41
65403	—— S. C.	APO (Tr)	28. 4.41
103072	—— S. E. S.	PO (ASD)	1. 8.41
31521	—— Sidney George	FO (E)	18. 9.39
31048	—— Sidney George	Wg. Cr. (E)	1. 9.41
117700	—— S. R.	PO	9.12.41
73449	—— V. G.	FO (ASD)	7. 9.39
102325	—— V. G. W.	PO (ASD)	18. 9.41
120936	—— V. S.	PO (O)	23. 4.42
73450	—— Wm.	FO (ASD) / EO	31. 8.39 / —
104834	—— Wilfred	PO (ASD)	15.10.41
113006	—— W.	PO (ASO)	28. 1.42
102733	—— W. A.	PO (ASD) (mc)	25. 9.41
66857	—— W. C.	APO (Tr)	24. 4.41
65404	—— W. C. J.	APO (Tr)	28. 4.41
107365	—— W. G.	APO (Tr)	25. 7.41
123038	—— W. G.	PO	23. 1. 2
70707	—— W. H. M.	SL	1.12.41
44991	—— W. John	FO (T) (c)	21.10.40
76052	—— W. Joseph	PO (B)	9.10.39
	—— W. J. G.	GC (M)	1. 6.41
108874	—— W. J. H.	PO (ASD)	2. 7.41
85860	—— W. K.	FO (T) (S)	12. 8.41
82662	—— W. L. B.	FO	18. 6.41
77292	—— W. L. W. LeR.	FO (ASD)	1. 1.41
80365	—— W. M.	PO	2.12.41
86107	—— W. R.	FO (T) (S)	19. 5.42
112820	—— W. T.	PO (ASD)	28. 1.42
67904	—— W. Stanley	APO (Tr)	24. 3.41
81223	—— W. Stillie	FO (ASD)	12. 5.41
90547	—— W. W.	FL (M)	2.12.39
82035	Walkerdine, B. A.	FO (ASD)	22. 4.41
61767	—— H. J.	APO (Tr)	4. 3.41
44252	—— R. E. [24*b*]	FL (E)	1. 3.42
88190	Walker-Haworth, W. L.	FL (D)	15.11.41
334061	Walkerley, A.	WO	1. 3.40
77192	—— *Rev.* G. B.	SL (Ch)	18. 1.40
64872	Walker-Smith, F. R.	PO	6. 3.41
	—— H. W.	FL (D)	18. 7.40
60451	Walkey, W. A.	PO (ASD)	3. 2.41
14017	—— *Rev.* J. R.	AC (*ret*) (Ch)	11.12.33
	Walkington, C. T.	GC (T) (e)	1.12.40
82715	—— J. G. G.	FO	27. 7.41
31028	Wall, A. [25]	Wg. Cr. (E)	1. 9.41
118972	—— A. E.	PO	24. 1.42
77839	Wall, A. H. W.	FL (ASD)	1. 6.42
47303	—— A. R.	PO	4. 1.41
512797	—— C. J.	WO	1. 5.42
61205	—— *Rev.* E. St. Q.	SL (Ch)	1. 2.41
106655	—— E. W. F.	PO	11. 9.41
35135	—— Fredk. [25*a* (iii)]	SL (T) (e)	1. 9.41
86551	—— F. G.	FO (ASD)	14.10.41
60368	—— F. R. F.	PO (ASD) (mt)	20. 1.41
	—— G. [6]	—	—
90916	—— G. D.	FL (B)	1. 3.42
46162	—— H. C.	APO (ASD)	5. 5.41
119400	—— H. S.	PO (ASD)	14.10.41
68998	—— J. M.	APO (Tr)	1. 2.41
115921	—— J. W. A.	PO (ASD) (mc)	7. 3.42
69204	—— K. L.	APO (Tr)	28. 4.41
1230	—— L. F. E.	ASO (WAAF)	21. 9.40
64238	—— L. H.	PO (A)	21. 6.41
111609	—— L. J.	PO (ASD)	14. 1.42
4084	—— M.	ASO (WAAF)	24.11.41
89079	—— M. P. L.	FO	19.11.41
115730	—— R. D.	PO (G)	26. 1.42
121112	—— T. C.	PO	21. 2.42
83608	—— T. H. D.	FO (E)	27. 9.41
111611	—— W. J.	PO (ASD)	14. 1.42
91221	Wallace, A.	FL (ASD)	1. 3.42
119236	—— Arthur	PO	7. 3.42
45463	—— Albert F.	FO (O)	18.12.41
120620	—— Arthur F.	PO (O)	2. 2.42
81855	—— A. M.	FO (ASD)	15. 7.41
114419	—— D. K. S.	PO (E)	4. 3.42
113780	—— G. H.	PO (ASD)	12. 2.42
83457	—— C. L.	FO (ASD)	12. 8.41
2905	—— C. M.	ASO	8. 9.41
2704	—— C. W. A.	ASO (WAAF)	25. 8.41
81529	—— D. J. W. T.	FO (ASD)	5. 7.41
72009	—— D. M.	SL (M)	1. 6.42
101581	—— D. R. L.	PO (O)	12. 7.41
111316	—— F. D.	APO (Tr)	20.10.41
120873	—— F. D.	PO	11. 2.42
5781	—— F. J.	S (PMNS)	15. 5.42
33179	—— G. E.	Wg. Cr.	1.12.41
66713	—— G. L.	APO (Tr)	1. 2.41
46162	—— H. C.	PO (ASD)	11. 9.41
115059	—— H. J.	PO (ASD)	28. 2.42
86814	—— I. D.	FO (ASD)	5.10.41
40868	—— James	FL	2. 9.41
5951	—— James	APO (Tr)	7. 5.41
122671	—— John	APO (Tr)	27. 3.42
48940	—— John	PO (G)	1. 5.42
23269	—— J. B.	SL (M)	1. 9.41
84435	—— J. W.	FO (ASD)	3. 6.41
75070	—— L. J.	FL (D)	28. 9.40
	—— M. E.	ASO (WAAF)	20. 1.40
108513	—— N. B.	PO (E)	30.12.41
69716	—— N. E.	APO (Tr)	25. 3.41
120810	—— Reginald	PO (G)	25. 4.42
102215	—— Robert	PO (ASD)	25. 9.41
337918	—— Robert	WO	14. 3.39
118490	—— R. C.	PO	28. 3.42
45962	—— R. D.	PO (R)	21. 5.41
	—— R. H. [25*d*]	—	—
125090	—— R. H.	APO (Tr)	12. 3.42
26147	—— R. L.	Wg. Cr.	1.12.40
115922	—— R. T.	PO (ASD)	17. 2.42
27187	—— R. W.	Wg. Cr. (E)	1. 9.41
115049	—— S. A.	PO	12. 9.41
85327	—— S. T. D.	FO (R)	29. 8.41
81187	—— Thos.	FO (ASD) (mc)	24. 6.41
117935	—— Thomas	PO (O)	7. 3.42

Personal No.	Name.	Rank.	Seniority.
102020	Wallace, T. B.	APO (Tr)	25. 6.41
83653	—— T. S.	FO (A)	21. 9.41
45531	—— V. F.	FO (T) (a)	1. 6.41
43313	—— W.	FO (T) (e)	14. 3.40
76051	—— W. J.	PO (ASD)	9.10.39
110715	—— W. M.	APO (Tr)	5. 9.41
109306	Wallace-Grabbe, K. E. I.	PO (ASD)	24. 4.41
3533	Wallace-Oldham, E. A.	ASO (WAAF)	20.10.41
122386	Wallace-Pannell P.	PO (G)	1. 5.42
39011	Wallace-Tarry, R. P.	FL	6.12.39
33350	Wallage, S. N. T.	SL	1. 3.42
81739	Wallas, G.	FO (ASD)	27. 6.41
110097	Wallbank, E.	PO (ASD)	3.11.41
112268	—— E. W.	PO (ASD)	1.12.41
101232	—— M.	PO (ASD)	11. 9.41
104688	Wallbridge, L. F.	PO (B)	29.10.41
123040	Walledge, A. W.	PO	23. 1.42
77347	Wallen, D. S.	LO (G)	10. 5.41
118612	—— J. F. B.	PO	28. 2.42
73022	Walenn, G. W.	FO	10. 9.40
70708	Wallens, R. W.	FO	7. 7.41
44926	Wallenstein, M. M.	FO (O)	20. 8.41
21258	Waller, A. F. B.	SL (A)	1. 9.41
88991	—— A. G.	FO (ASD)	12.12.41
37517	—— A. R.	WO	15.10.41
120621	—— A. W. H.	PO	16. 1.42
3746	—— C. T. G.	ASO (WAAF)	27.10.41
107287	—— D. C. F.	PO (T) (e)	31.12.41
106703	—— E. D.	APO (Tr)	14. 7.41
87116	—— F. A.	FO (ASD)	18. 6.41
48101	—— F. S.	PO (T) (e)	29.11.41
72758	—— G. S.	FL	8. 6.41
102359	—— H. R.	APO (Tr)	12. 3.41
1971	—— M. A.	ASO (WAAF)	19. 5.41
70709	—— P. J.	SL	5. 9.41
61454	—— R. B.	FO (E)	16. 5.42
	—— S. W.	FO (ASD)	18. 9.39
85420	—— T. R.	FO (ASD)	25. 9.41
	—— W. H. de W.	Wg. Cr.	1. 1.32
	—— *Miss* W. M.	S (PMNS)	15. 8.39
21183	Wallett, N. [24c]	Wg. Cr. (A)	1. 6.42
65662	—— R. L. A.	FO (ASD)	2. 5.42
120222	Walley, F. W.	PO (O)	9. 4.42
69695	Wallhead, H.	APO (Tr)	15. 3.41
60184	Wallich, B. C. N.	FO (ASD)	12.12.41
31380	Walliker, D. J.	FL (E)	1. 9.41
100938	Walling, S. A.	APO (Tr)	5. 6.41
45554	Wallington, C. H.	FO (T) (a)	1. 3.41
104509	—— D. C.	PO	9. 8.41
3311	—— J. G.	ASO (WAAF)	6.10.41
66548	—— L. G. R.	PO	6. 5.41
1904	—— P. M.	ASO (WAAF)	5. 5.41
43389	—— W. F.	SL	1. 6.42
81061	Wallis, A. Geo.	FO	29. 6.41
108790	—— A. Gordon	PO (ASD)	10.12.41
62774	—— B.	FO (ASD)	31. 3.42
70710	—— B. P.	FL	28. 2.41
37236	—— C. B. B.	SL	1. 3.41
85843	—— C. H.	FO (ASD)	13. 9.41
103118	—— D. S. J.	PO (ASD)	1.10.41
86897	—— D. W. B.	FO (ASD)	12.10.41
67545	—— E. A.	FO (M)	13. 5.41
506486	—— E. J.	WO	1. 7.40
	—— F. [7]	—	—
122643	—— Frank	APO (Tr)	17. 3.42
109941	—— F. A. S.	PO	25. 9.41
78630	Wallis, F. C.	FO (ASD)	19. 4.41
88206	—— F. H.	FO	29.10.41
47635	—— G.	PO (T) (e)	10.11.41
362225	—— G.	WO	15.11.41
3912	—— G. E. V.	ASO (WAAF)	10.11.41
	—— G. W. [6]	—	—
80648	—— H. J. K.	FO (ASD)	25. 5.41
79722	—— H. R. E.	FL (M)	28. 5.41
3668	—— I. C.	ASO (WAAF)	20.10.41
81230	—— J.	FO (T) (e)	17. 9.41
21254	—— J. A.	SL (A)	1. 9.41
	—— J. B. M.	GC	1. 6.42
89706	—— J. H.	FO (ASD)	27.12.41
910887	—— J. J.	WO	1.10.41
89388	—— K. H.	FO	1.12.41
68306	—— L. A.	PO (R)	13. 8.41
39405	—— L. T.	SL	1.12.41
4794	—— M. L.	ASO (WAAF)	1. 6.42
114087	—— N. F.	PO (ASD)	12. 2.42
	—— N. H. [16]	—	—
62245	—— R.	FO	14. 3.42
119823	—— R. G.	PO	14. 2.42
120342	—— S. G.	PO (O)	25. 4.42
120191	Wallis, James	FL (R)	1. 2.42
118326	Walls A. G.	PO (R)	24.12.41
86521	—— E. W.	FO (ASD)	9.10.41
79086	—— J.	FO (T) (e)	9. 5.40
23383	—— J. L. W.	FL (M)	9. 1.40
72031	—— T. K.	FL	18. 9.40
87899	Wallwork, C. M. G.	FO (T) (e)	9. 6.42
4864	—— D. M.	ASO (WAAF)	3. 6.42
80055	Walmisley, J.	FO	14.11.39
77440	—— R. A.	FL (ASD)	1. 6.42
120645	Walmsley, A. S.	PO (O)	16. 2.42
104060	—— B. M. E.	PO (ASD)	9.10.41
105016	—— F.	PO (ASD)	1. 9.41
125123	—— F. C.	APO (Tr)	31. 3.42
73919	—— H. C.	FO (T) (s)	9. 9.40
113620	—— H. J. D. L.	APO (Tr)	1. 2.41
	—— H. S. P.	AC	1. 6.42
41034	—— I. W. R.	FO	3. 9.40
107186	—— J.	PO (E)	12.12.41
46664	—— J. Beardmore	PO	13. 9.41
	—— J. L. [25d]	—	—
05227	—— J. Bankes [26]	Wg. Cr. (L)	4. 9.39
100888	—— R. B.	APO (Tr)	13. 5.41
111562	—— R. M.	PO	24.10.41
506809	—— R. V. Y.	WO	1. 4.41
118983	—— R. W.	APO (T) (s)	12. 2.42
123045	—— T. C.	PO	7. 3.42
60347	—— W.	FO (B)	7. 1.42
66921	—— W. R.	APO (Tr)	1. 4.41
69589	Walne, R.	PO (ASD)	20. 8.41
342668	Walpole, E. E.	WO	15. 5.40
120137	—— S. H.	PO (O)	25. 4.42
104173	Walround, K. C.	PO (A)	3.10.41
	Walser, A. A.	AC (*ret*)	1. 7.35
08171	—— J. G.	Wg. Cr.	1. 4.37
69840	Walsh, A. E.	APO (Tr)	7. 5.41
43421	—— A. P.	FL	21.12.41
106046	—— B. G.	PO (O)	5. 8.41
46810	—— D. L.	PO	1.10.41
512863	—— E.	WO	1. 6.41
42577	—— E. O.	FL	4. 2.42
116076	—— F.	PO	28. 2.42
67464	—— H. P. T.	APO (Tr)	10. 4.41
	—— H. W. [5]	—	—
149424	—— H. W.	WO	15. 3.41
2807	—— I. M.	ASO (WAAF)	1. 9.41
77903	—— John	FL (M)	5. 3.41
118973	—— John	PO (R)	18.11.41
74004	—— J. E.	FO (Met)	15. 1.41

Personal No.	Name.	Rank.	Seniority.
88356	Walsh, J. J.	FO (E)	1. 2.42
23148	—— J. L.	SL (M)	1. 6.41
87213	—— L.	FO (ASD)	18.10.41
118522	—— L. J.	PO (ASD)	11. 5.42
101075	—— L. N.	PO	3. 7.41
	—— M.	S (PMNS)	1. 4.41
122686	—— P.	APO (Tr)	31. 3.42
79692	—— P. G.	PO (R)	2. 6.41
110959	—— *Rev.* R.	SL (Ch)	11.11.41
78787	—— R. H.	FL (ASD)	1. 6.42
	—— R. H.	PO	16. 5.40
	—— R. N.	—	—
	—— S. J.	FL (M)	9. 4.40
104427	—— S. P.	PO (G)	3. 8.41
80208	—— W. A.	PO	14.10.41
115549	—— *Rev.* W. Arthur	SL (Ch)	1. 1.42
64357	—— W. J. J.	FO (ASD)	11. 4.42
88911	Walsha, J. E. F.	FO (T) (S)	15.11.41
86942	Walsham, A.	FO (ASD)	18.10.41
45048	Walster, W.	FO (T) (e)	25.10.40
82457	Walter, B. M.	FO (ASD)	22. 7.41
	—— C.	GC	1.12.41
44227	—— C. B.	FO (O)	9. 5.41
63136	—— C. H.	PO (ASD)	17. 2.41
69617	—— C. P.	PO (ASD)	27. 8.41
74851	—— D. P.	SL (ASD) (en)	1.12.41
77475	—— E. F.	FL	10. 2.42
32237	—— E. L. A.	SL	16.10.41
74245	—— F. F.	FL (ASD)	26.11.40
83752	—— F. J.	FO (ASD)	31. 5.41
62526	—— F. K.	APO (Tr)	1. 2.41
84068	—— F. W.	FO (ASD)	11.10.40
63136	—— G. H.	FO (ASD)	17. 2.42
67084	—— H.	PO (O)	18. 5.41
90118	—— H. W.	SL (M)	1. 6.41
78613	—— J.	PO (ASD)	18. 4.40
84436	—— J. C.	FO (ASD)	12. 4.41
112394	—— J. C. W.	PO	16.10.41
64391	—— J. L.	PO (ASD)	16. 5.41
46951	—— L. J.	PO (ASD)	24.12.41
46143	—— R.	PO (T) (e)	3. 3.41
905040	—— R. G.	WO	19.10.39
111016	—— W. V.	PO (E)	23. 1.42
	Walters, A.	GC (E)	1. 6.41
103224	—— A. D. C.	PO (ASD)	8.10.41
4177	—— A. F. [18]	ASO (WAAF)	8.12.41
63166	—— C. F.	FO (ASD)	28. 3.42
36216	—— C. R.	SL (T) (e)	1. 6.41
87553	—— D. L.	FO (ASD)	5.11.41
62180	—— D. W.	APO (Tr)	14. 3.41
110536	—— E.	PO (ASD)	31.12.41
713	—— E. M.	SO (WAAF)	1. 2.42
45770	—— F. J.	PO (T) (e)	10. 3.41
80944	—— G. L.	FO (ASD)	9. 3.41
114551	—— G. R.	APO (Tr)	12.11.41
103435	—— G. W.	APO (Tr)	24. 6.41
35379	—— H.	FL (T) (a)	1. 4.41
77467	—— H. C.	FL	22.11.41
100612	—— H. J.	PO	28. 6.41
121955	—— H. N.	PO (O)	1. 5.42
80060	—— I.	FO (O)	18.11.40
103009	—— I. B.	PO	19. 7.41
48168	—— I. F. B.	PO	16. 3.42
86829	—— I. G.	FO (ASD)	9.10.41
78613	—— J.	FL (ASD)	1. 6.42
239015	Walters, J. J.	WO	1. 2.41
4312	—— J. K.	ASO (WAAF)	4. 2.42
104061	—— J. P.	PO (ASD)	9.10.41
69463	—— J. S.	PO	22. 2.41
591062	—— J. W.	WO	1. 1.42
83904	—— L. F. P.	FO (ASD)	9. 8.41
344786	—— L. G.	WO	1. 3.40
78043	—— L. L.	FO (ASD)	8. 1.41
3474	—— M.	ASO (WAAF)	13.10.41
512523	—— N.	WO	1. 9.41
77143	—— P. D.	FO (T) (S)	28.10.40
109999	—— R. B. R.	PO (ASD)	24.12.41
116650	—— S. N.	PO (ASD)	14. 3.42
514085	—— S. M.	WO	1. 9.41
89408	—— T. L.	FO (T) (S)	25.10.41
106840	—— W. E.	PO (ASD) (mc)	29.10.41
114088	Walthall, J. E.	PO (E)	12. 2.42
120278	Waltho, H. G.	APO (Tr)	17. 2.42
86182	Walton, A. B.	FO (ASD)	4.10.41
81231	—— A. L.	FO (ASD)	28. 6.41
77755	—— C.	FL (ASD)	27.11.40
86259	—— C. G.	FO (E)	25.11.41
117659	—— C. L.	PO (O)	5. 1.42
63916	—— Frederic	FO (ASD)	15. 4.42
4161	—— Francis	WO	15. 5.34
122834	—— F. M.	APO (Tr)	26.12.41
119505	—— F. W.	PO	26. 3.42
88967	—— G.	FO (ASD)	6.12.41
357547	—— G. H.	WO	15. 5.40
521776	—— H.	WO	1.10.41
109015	—— H. R.	PO (ASD)	10.12.41
90633	—— John	FL (B)	1. 3.42
109758	—— Joseph	PO (ASD)	17.12.41
106087	—— J. E. W.	PO (R)	27.10.41
118974	—— J. H.	PO (R)	18.11.41
120457	—— *Rev.* J. S.	SL (ch)	30. 4.42
4586	—— K. J.	ASO (WAAF)	6. 5.42
80532	—— M.	FL (M)	4. 6.41
100391	—— P.	APO (Tr)	20. 5.41
43117	—— R.	FL	11. 4.42
107168	—— R. D.	PO (ASD)	22. 9.41
122174	—— S. W. J.	APO (Tr)	6. 1.42
62279	—— T.	PO	29. 1.41
354948	—— T. W.	WO	1. 3.40
65205	—— W.	APO (Tr)	28. 4.41
119499	—— W. C.	PO	26. 3.42
76140	—— W. F.	FL (M)	15.11.40
22232	—— W. T.	SL (ASD)	1.12.41
70712	Walwin, W. R.	FL	14.10.40
	Wambeck, W. G. L.	GC (M)	1. 1.39
107331	Wand, H. J.	APO (Tr)	4. 6.41
113255	Wane, R.	PO (E)	5. 2.42
83422	Wanklyn, E. N.	FO (ASD)	8. 8.41
77336	Wanless, *Rev.* J. T.	SL (Ch)	1. 2.40
03094	Wanless-O'Gowan, L.	FL	1. 4.18
	Wann, A. H.	GC	1.11.38
112325	Wanlin, A. C.	PO	3. 1.42
	Wansbrough, R. C.	GC (T) (S)	1. 6.41
119874	—— H. H.	PO	30. 3.42
118862	Wannan, J.	APO (Tr)	3. 2.42
113005	Warburg, E. F.	PO (ASD)	28. 1.42
41635	Warburton, A.	FL	3.12.41
61391	—— A. T.	FO (ASD) (mt)	21. 2.42
110802	—— D. K.	PO	27.10.41
740879	—— G. C. C.	WO	1.10.41
	—— James	GC	1. 3.42
110098	—— John	PO (ASD)	3.11.41
104052	—— J. L.	PO (R)	9.10.42
05009	—— P.	Wg. Cr. (*ret*)	1. 1.36
87402	—— Ronald	FO	27.10.41
64521	—— Ralph	APO (Tr)	11. 4.41
2385	—— R.	SO (WAAF)	15. 1.42

Personal No.	Name.	Rank.	Seniority.
116036	Warcup, G. J.	PO	4.10.41
33294	—— P. E.	FL	1. 2.40
37533	—— R. H.	SL	1. 9.41
62865	—— W. E.	APO (Tr)	1. 2.41
116909	Ward, A.	PO	11. 1.42
44365	—— A. C.	FO (T) (e)	14. 3.41
62231	—— Albert Edward	FL (M)	28. 2.42
45992	—— Albert Edward	PO (T) (e)	12. 6.41
77174	—— A. E. W.	FO (T) (e)	22. 9.40
45472	—— A. F.	FO (T) (s)	1. 6.41
349026	—— A. Howard	WO	12.11.38
44588	—— A. Henry	FO (T) (e)	14. 3.40
117118	—— A. Herbert	PO (ASD)	11. 5.41
46838	—— A. L.	PO	4.10.41
370554	—— A. L.	WO	1.10.40
117119	—— A. McL.	PO (ASD)	21. 5.41
	—— A. P. [20]	—	—
116651	—— A. W.	PO (ASD)	28. 2.42
87740	—— B.	PO (ASD)	23. 9.40
77402	—— B. I.	FL (ASD)	1. 6.42
110864	—— B. N.	PO (O)	1.11.41
118768	—— *Rev.* C. E.	SL (Ch)	1. 4.42
87668	—— C. F. C.	FO	7.11.41
107412	—— C. F. R.	PO (ASD)	26.11.41
512124	—— C. L. T.	WO	1. 7.41
60452	—— C. O. R.	PO (ASD)	3. 2.41
84492	—— C. R.	FO (ASD)	26. 8.41
333917	—— C. V.	WO	1.10.40
512318	—— D. C.	WO	1. 5.41
76167	—— David E.	SL (ASD)	1. 9.39
48346	—— Donald E.	PO (T) (e)	29. 1.42
112173	—— Douglas E.	PO (ASD)	15.11.41
40786	—— D. H.	SL	1. 3.42
108100	—— D. H. S.	PO (ASD)	10.12.41
3722	—— D. I.	ASO (WAAF)	27.10.41
742056	—— D. J. N.	WO	1. 1.42
106851	—— D. L.	PO	13. 9.41
64660	—— D. O. N.	APO (Tr)	19. 4.41
119324	—— Edward	PO (O)	7. 2.42
32144	—— *Hon.* Edward F.	Wg. Cr.	1. 3.42
109398	—— Edgar F.	PO (ASD)	17.12.41
119325	—— E. G.	PO	31. 1.42
	—— E. L. S.	GC	1. 6.42
81536	—— E. P.	FO (ASD)	6. 7.41
90684	—— E. W.	FL (B)	1. 9.40
66377	—— F.	APO (Tr)	16. 4.41
35287	—— F. H.	FO (T) (e)	12. 6.39
66104	—— F. J.	FO (ASD)	9. 5.42
104063	—— F. T.	PO (ASD)	9.10.41
69609	—— G.	PO (R)	27. 8.41
349650	—— G. E.	WO	1. 7.40
45186	—— G. E. P. B.	FO (A)	1. 7.41
23396	—— G. M.	SL (M)	1.12.41
113785	—— G. Percival	PO (ASD)	12. 2.42
48004	—— G. Philip	PO (G)	2. 3.42
32145	—— *Hon.* G. R.	SL	1. 6.41
84909	—— G. W.	FO (G)	23. 9.41
62716	—— H.	PO (T) (s)	7.11.41
48591	—— H. D.	FO (R)	24.12.41
356233	—— H. E.	WO	1.12.40
69814	—— H. E.	APO (Tr)	30. 4.41
118975	—— H. G. M.	PO (R)	18.11.41
106688	—— H. J.	APO (Tr)	1. 2.41
108791	—— H. L.	PO (ASD)	10.12.41
114823	—— H. O.	APO (Tr)	17.11.41
89498	—— H. M.	FO (ASD)	13.12.41
80896	Ward, H. W.	FO (ASD)	14. 6.41
3858	—— I. M. H.	ASO (WAAF)	17.11.41
100456	—— John	APO (Tr)	1. 7.41
115923	—— Joseph	PO (ASD)	14. 3.42
120493	—— James	PO	13. 4.42
60729	—— J. Albert	FL (M)	28. 1.42
69097	—— J. Arthur	APO (Tr)	27. 3.41
87598	—— J. B. [25*a* (ii)]	FO (E)	18. 1.42
41636	—— J. Chisholm	FL	3. 9.41
66286	—— J. Charles	APO (Tr)	17. 3.41
66580	—— John E.	PO	11. 5.41
44299	—— James E.	FL (E)	1.12.41
60947	—— J. F.	FO (ASD)	28. 5.41
101339	—— J. G.	APO (Tr)	25. 5.41
117660	—— J. Godsalve	PO	19.12.41
40963	—— John H.	FL	3. 9.41
60300	—— James H.	PO	3.11.40
84842	—— Joseph H.	FL (M)	3. 9.41
62442	—— J. H. C.	FO (ASD)	31. 3.42
101452	—— J. H. L.	PO (A)	12. 9.41
82032	—— J. Lawson	FO (ASD)	9. 7.41
48338	—— J. M.	PO (A)	4. 3.42
80601	—— J. P.	FO (ASD)	5. 6.41
119860	—— J. R.	PO (ASD)	13. 1.42
62407	—— J. Smith	FO (ASD)	15. 3.42
120024	—— J. W.	PO	1. 4.42
	—— K. E.	GC	1. 9.40
563291	—— L.	WO	1. 4.41
335243	—— L. A.	WO	1.10.40
69590	—— L. G.	PO (ASD)	20. 8.41
41501	—— L. J.	FL	3. 9.41
48414	—— L. J. C.	APO (T) (e)	27. 1.42
45743	—— L. W. G.	PO	15. 5.41
3652	—— M. I.	ASO (WAAF)	20.10.41
3559	—— M. J.	ASO (WAAF)	13.10.41
111612	—— M. J.	PO (ASD)	14. 1.42
3065	—— M. W.	ASO (WAAF)	29. 9.41
114420	—— N.	PO (O)	22.11.41
30092	—— N. E.	FL	—
76425	—— O. E.	FL (ASD)	1. 3.42
4795	—— P. B.	ASO (WAAF)	1. 6.42
61236	—— P. C.	FO (O)	12. 2.42
1914	—— P. E. J.	ASO (WAAF)	3. 5.41
106073	—— P. R.	PO	10. 9.41
45608	—— P. T.	PO	19. 4.41
112612	—— R.	PO (ASD)	8.12.41
100900	—— R. B.	APO (Tr)	—
118976	—— R. R.	PO (R)	18.11.41
74883	—— R. T.	SL (ASD) (en)	1.12.41
109998	—— S.	PO (ASD)	24.12.41
82293	—— S. A. N.	FO (ASD)	2. 7.41
105625	—— S. G.	PO (ASD)	30.10.41
117915	—— S. J. W.	PO (ASD)	4. 4.42
68479	—— S. L.	APO (Tr)	28. 3.41
120156	—— *Rev.* S. V.	SL (Ch)	15. 4.42
64738	—— T.	APO (Tr)	21. 4.41
65401	—— T. E.	APO (Tr)	28. 4.41
106462	—— T. G.	FO (D)	29. 8.41
86336	—— T. W.	FO	7. 9.41
119888	—— V. G.	PO	31. 3.42
64502	—— W.	APO (Tr)	7. 4.41
118327	—— William	PO (R)	24.12.41
104670	—— W. A.	APO (T) (s)	22. 8.41
	—— Wm. Chas.	FO (*ret*)	19. 6.25
357001	—— W. D.	WO	1. 5.40
67293	—— W. E.	APO (Tr)	1. 2.41
67185	—— W. H.	FO (ASD)	16. 5.42
84640	—— W. R.	FO (A)	11.10.41

Personal No.	Name.	Rank.	Seniority.
39916	Ward Hunt, P.	SL	1. 3.42
81537	Ward-Jackson, C. H.	FO (ASD)	6. 7.41
100039	Ward-Smith, P.	PO	19. 6.41
23421	Wardale, A.	SL (M)	1. 3.42
68527	—— G. A.	APO (Tr)	7. 4.41
90291	—— J. W. D.	SL (A)	1.12.41
28030	Wardell, F. A.	SL	1. 3.41
65748	—— G. C.	APO (Tr)	19. 2.41
48409	—— H. H.	PO (T) (a)	13. 2.42
37140	—— R. N.	FL	15. 9.39
76328	Warden, E. J. E.	FL (ASD)	1. 9.39
108471	—— H. R.	PO (ASD)	13.10.41
79366	—— R. G.	FL (ASD)	1. 6.42
80654	—— R. H.	FO (ASD)	1. 4.41
76426	—— T. M.	FL (ASD)	2. 3.41
76934	—— W. R.	SL (ASD)	1. 9.39
115057	—— W. N. H.	FL (R)	27.12.41
102686	Warder, S. J.	PO (ASD)	25. 7.41
112390	Wardill, J. C.	PO	26.11.41
88754	Wardlaw, T. H. C.	FO (ASD)	21.11.41
	Wardle, A. R. [12c]	GC	1. 3.41
160	—— B. M.	Sq O (WAAF)	1. 3.42
1869	—— B. M.	ASO (WAAF)	5. 5.41
03096	—— C. E.	SL	8.10.40
117923	—— E. G.	APO (T) (s)	1.12.41
516119	—— G. H.	WO	1.10.41
100173	—— H.	PO (ASD)	27. 8.41
70916	—— Harry D.	SL (ASD)	1.12.41
41761	—— Howard D.	FL	23. 9.41
64456	—— K. L.	APO (Tr)	7. 3.41
140	—— M. H.	Sq O (WAAF)	1. 3.42
110694	—— T. G.	APO (Tr)	18. 8.41
87083	—— W. S.	FO (B)	27. 9.41
85328	Wardle-Donald, L.	FO (R)	30. 8.41
113110	Wardley, D. W.	PO (ASD)	15.12.41
113871	—— E. R.	PO	3.12.41
31093	Wardman, C. T. [155]	SL (E)	1. 9.41
66505	—— J. E.	PO	9. 5.41
29028	—— R. B.	Wg. Cr.	1.12.40
74868	Wardrop, H. D. H.	SL (ASD)	1.12.41
	—— J.	PO in (CC)	28. 1.42
77622	—— J. R.	FL (ASD)	17. 5.41
86996	—— K. R. H.	FL (M)	15.10.41
4883	Ware, B. E.	ASO (WAAF)	3. 6.42
44242	—— E. J.	FO (R)	10. 7.40
36096	—— E. M.	Wg. Cr.	1. 6.42
81209	—— H. B.	FO (R)	1.11.40
114421	—— J. E. F.	PO	23.12.41
102021	—— J. R.	APO (Tr)	25. 6.41
88985	—— J. W.	FO (ASD)	3. 7.41
63857	—— P. R.	PO (T) (a)	31. 1.42
516276	—— R. T.	WO	1.10.41
31100	—— R. W.	Wg. Cr. (E)	1. 6.42
115056	—— R. W. E.	PO (ASD)	28. 2.42
	—— S. H.	GC	1. 6.41
87543	—— W. F.	PO (ASD)	4.11.40
44786	Wareham, C. G.	FO (T) (a)	21.10.40
45826	—— H. A.	FO (T) (e)	7. 2.42
1803	—— M. L.	SO (WAAF)	1. 6.42
85269	—— M. P.	FO	22. 9.41
86325	Wareing, R.	FO	10. 8.41
66497	—— S.	FO	15. 5.42
342480	Warembath	WO	1. 8.40
37991	Warfield, E. A.	SL	1.12.41
29220	—— J. M.	Wg. Cr.	1. 3.41
355820	Wargent, W. A.	FO (T) (a)	23. 5.40
83785	Warham, J.	FO (ASD)	2. 7.41
111906	—— J. H.	APO (Tr)	14.10.41
3925	Warhurst, G. M.	ASO (WAAF)	10.11.41
122176	—— S.	APO (Tr)	8. 1.42
	Waring, E. F. [12]	GC	1.12.40
102824	—— G. W.	APO (Tr)	26. 3.41
	—— H.	GC	1. 6.42
39355	—— H. G. K.	FL	27. 1.41
117701	—— J. E. L.	PO	19.12.41
100431	—— W. J.	APO (Tr)	30. 5.41
115924	Wark, R. B.	PO (O)	24.11.41
76034	Warlow, G. S. M.	SL (ASD)	1.12.41
84683	—— R. P.	FO	22. 8.41
103116	Warman, E. E.	PO (A)	3.10.41
72734	Warmington, F. H. P. [22b]	FL (ASD)	9.11.40
580440	—— H. P.	WO	1.10.41
80599	Warne, F. A. W.	FL (ASD)	1. 6.42
66582	—— H.	WO	1. 7.40
40447	—— J. D.	SL	1. 6.42
110291	—— J. H.	APO (T) (s)	31.10.41
	—— S. T. [8]	—	—
	Warne-Browne, T. A.	GC (T) (e)	1. 9.40
85976	Warneford, H. W. B.	FO (ASD)	25. 6.41
3281	—— P V. [22b]	ASO (WAAF)	29. 9.41
88137	Warner, A. J. O. [12c]	FO (ASD)	22. 8.41
118977	—— B.	FL (R)	21. 1.42
113471	—— B. W. M.	PO (A)	6. 2.42
102217	—— C. F.	PO (ASD)	25. 9.41
111050	—— C. J.	APO (Tr)	13. 9.41
1759	—— C. M.	ASO (WAAF)	28. 3.41
67136	—— D. H.	PO (ASD)	15. 5.41
89499	—— F. E.	FO (ASD)	13.12.41
39700	—— G. Bernard	SL	1. 3.42
67228	—— G. Benjamin	PO (ASD)	23. 5.41
	—— G. F. M.	FL (ASD)	27. 7.37
114647	—— H.	PO (ASD)	19. 2.42
562378	—— H. A.	WO	15. 8.41
100672	—— H. F.	PO (B)	12. 6.41
101226	—— H. L.	PO (ASD)	11. 9.41
63057	—— *Rev.* J. A.	SL (Ch)	11. 3.41
102984	—— J. H. E.	PO (G)	20. 7.41
78631	—— J. J. P. F.	FO (ASD)	19. 4.41
74294	—— J. M.	FL (E)	1.12.41
354991	—— P. E.	WO	1. 2.40
84972	—— P. G. B.	FO	7. 9.41
24219	—— R. C.	SL	1. 6.40
77954	—— R. J.	FL (G)	22. 4.42
109043	—— R. T.	PO (R)	9.12.41
117810	—— S. D.	PO (ASD)	31. 3.42
101845	—— *Rev.* T. E.	SL (Ch)	7. 7.41
41884	—— T. J.	FL	21.10.41
103646	—— W. C.	APO (Tr)	7.10.41
103119	—— W. F.	PO (ASD)	1.10.41
100258	—— W. G.	APO (Tr)	1. 3.41
77645	—— W. J.	FL (ASD) (mt)	1. 6.42
85183	—— W. W.	FL (T) (e)	29. 8.41

Personal No.	Name.	Rank.	Seniority.
72198	Warner-Horne, H. E.	SL (E)	1.12.41
78429	Warnes, G. B.	PO	14. 5.40
105626	—— G. W.	PO (ASD)	30.10.41
115066	—— L. G. V.	PO (ASD)	28. 2.42
342592	Warnock, R. A.	WO	1.10.40
268	Warr, H. T.	WO	1.12.23
74205	—— R. H.	FL (E)	1.12.41
	Warran, S. W. [5]	—	—
78134	Warren, A. J.	FL (B)	1. 3.42
108302	—— Andrew W.	APO (Tr)	31. 7.41
4258	—— B. E.	ASO (WAAF)	7. 1.42
112182	—— B. T.	PO (ASD)	21. 1.42
33482	—— C.	FL	1.10.41
104570	—— C. A.	PO (O)	24. 8.41
714089	—— C. D.	PO (ASD)	12. 2.42
77453	—— C. P.	FL (M)	23. 1.41
37369	—— D. G.	SL	1. 9.41
357037	—— E. A.	WO	1. 7.40
115300	—— Eric A.	PO	19. 1.42
166344	—— E. Ernest	WO	1. 2.40
60948	—— E. T.	FO (ASD)	7. 2.42
565045	—— F. A.	WO	1.10.41
46767	—— F. G. D.	PO (O)	27. 9.41
65069	—— F. R.	PO (ASD)	23. 5.41
67362	—— G. D.	APO (Tr)	1. 2.41
3534	—— G. F.	ASO (WAAF)	13.10.41
112819	—— G. H.	PO (E)	28. 1.42
21074	—— G. F. P.	FO (E) / SL (ASD)	24. 6.26 / 1.12.41
46080	—— H. A. G.	FO (A)	5. 5.42
100810	—— H. G.	APO (Tr)	3. 3.41
70713	—— H. L.	FL	14.10.40
84910	—— John	FO (G)	23. 9.41
65323	—— Jess	APO (Tr)	26. 4.41
186	—— J.	Sq.O (WAAF)	1.12.41
90455	—— J. A. C.	FO (AAFRO)	29. 5.35
82245	—— J. C.	PO (ASD)	8. 1.41
65044	—— J. D.	PO (ASD)	23. 5.41
77710	—— John Fredk.	FO (T) (e)	20. 2.41
109713	—— John Fredk.	PO (R)	10.12.41
	—— J. H.	FO	24. 8.39
	—— J. M.	FO (ASD)	10. 4.39
108451	—— L. S.	PO (ASD) (mc)	10.12.41
112818	—— L. H. S. A. G.	PO (ASD)	28. 1.42
241	—— N. L. McN.	FLO (WAAF)	1. 2.42
61059	—— P. C.	FO	29. 1.42
	—— P. F. L. [8]	—	—
	—— R. C. [26*a*]	Hon. SL (ASD*)	27.12.41
4951	—— R. M.	ASO (WAAF)	10. 6.42
70881	—— R. V.	FL	30. 7.41
627	—— S.	ASO (WAAF)	11. 5.40
48751	—— S. A.	PO (G)	1. 5.42
113786	—— S. M.	PO (ASD)	12. 2.42
107492	—— T.	PO (ASD)	3.12.41
61015	—— T. A.	PO (O)	12. 2.42
82759	—— T. C.	FO (B)	25. 6.41
3323	—— V. D.	ASO (WAAF)	6.10.41
117661	—— W. G. W.	PO	19.12.41
43775	—— W. H.	FL (T) (e)	1. 6.41
66241	—— Wm. John	APO (Tr)	4. 3.41
80772	—— W. J. R.	FO (E)	24. 7.41
1972	Warren Brown, I.	ASO (WAAF)	19. 5.41
3989	Warren-Lambert, W. M.	ASO (WAAF)	17.11.41
	Warrener, G.	WO	10. 2.36
44047	Warrillow, S. H.	FO (Q)	20. 6.40
113111	Warriner, G. S.	PO (ASD)	10.12.41
6227	—— T. T.	FL (ASD)	1. 3.42

Personal No.	Name.	Rank.	Seniority.
3475	Warring, M. M.	ASO (WAAF)	13.10.41
118023	Warrington, *Rev.* G. G.	SL (Ch)	16. 2.42
28101	—— G. N.	Wg. Cr.	1.12.40
114090	—— J.	PO (ASD)	12. 2.42
77482	—— J. W.	FL (ASD)	17. 5.41
75263	—— K. L.	SL (ASD)	1.12.41
	Warrington-Morris, A. D.	AC (*ret*)	1. 1.29
78868	Warry, J. G.	FO (R)	13. 5.41
29183	Warton, K. R.	Wg. Cr.	1. 3.41
61272	—— R. F.	FO	16. 2.42
09163	Warwick, A. J.	GC (T) (e)	1.12.40
104299	—— D.	APO (Tr)	10. 7.41
48888	—— D. D.	PO	27. 3.42
117037	—— E. V.	PO	21. 2.42
110684	—— H. C. L.	APO (Tr)	21. 7.41
116770	Warwood, K. A. I.	PO (O)	21. 2.42
103443	Wasbrough, H. J.	APO (Tr)	3. 7.41
120368	Wasey, L. R. T.	PO (ASD)	12. 5.42
42287	Washington, G.	FO	16.12.40
80635	—— N.	FO (T) (s)	30. 3.42
341160	Wasley, R.	WO	1. 2.42
76388	Wass, G. H.	FO (T) (e)	2. 8.41
506744	—— J.	WO	1. 2.41
112965	—— W.	APO (Tr)	7.10.41
37058	Wasse, K. M. M.	Wg. Cr.	1. 3.42
1390	Wassilissin, L. O.	SO (WAAF)	1. 3.42
123364	Wastell, L. J.	APO (Tr)	13. 2.42
72207	Wastie, E. S.	SL (E)	1. 3.42
3605	Watchorn, G. M. G.	ASO (WAAF)	3.11.41
77214	Waterer, G. D.	FL	14. 1.42
76223	—— *Sir* R. D.	PO (ASD)	23.11.39
67949	Waterfall, F. B.	APO (Tr)	5. 4.41
81871	—— W. B.	FL (M)	9. 7.41
88370	Waterfield, A.	FO (A)	4. 1.42
104334	—— H. K.	PO	21. 2.42
45866	Waterhouse, A. G.	PO (T) (e)	8.10.41
65234	—— E.	APO (Tr)	19. 1.41
112749	—— J. C. R.	PO	1.11.41
76223	—— *Sir* R. Dockray	FL (ASD)	1. 3.42
66131	—— R. Denne	FO (ASD)	15. 5.42
34092	—— R. H. [21*a*]	Wg. Cr.	1. 9.41
108006	Waterkeyn, P. H.	PO (O)	21.10.41
90136	Waterlow, T. G.	FL (ASD)	3. 6.41
107411	Waterman, A. G. E.	PO (ASD)	26.11.41
66481	—— C. E.	FO (M)	2. 5.41
2717	—— E.	ASO (WAAF)	18. 8.41
355924	—— F. T.	WO	27.11.39
105020	—— S. W.	APO (Tr)	1. 2.41
118909	Waters, A. G.	FO (M)	10. 4.42
113112	—— A. H.	PO (ASD)	6.12.41
86552	—— Alfred H.	FO (ASD)	14.10.41
08178	—— C. B.	FO (ASD)	7. 2.42
4508	—— D. E.	ASO (WAAF)	6. 5.42
109997	—— E.	PO (ASD)	24.12.41
113778	—— E. G.	PO (ASD)	12. 2.42
115055	—— F. W. E.	PO (ASD)	28. 2.42
61528	—— G. W. H.	FO (ASD)	22. 1.42
79422	—— H. B. E.	FO (T) (e)	24.11.41
89956	—— H. G.	FO (ASD)	10. 1.42
3990	—— J. E.	ASO (WAAF)	17.11.41
109545	—— J. F.	PO (E)	9. 1.42
39262	—— J. L.	SL	1.12.41
105322	—— O. F.	PO (E)	14.11.41
45437	—— R.	FO	8. 3.42
48449	—— R. Arthur	APO (T) (s)	5. 3.42
122215	—— R. C.	APO (Tr)	9. 2.42
41337	—— R. C. J.	FL	3. 9.41
82435	—— R. O. G.	FO (ASD)	19. 7.41

Personal No.	Name.	Rank.	Seniority.
3496	Waters, S. C.	ASO (WAAF)	13.10.41
80702	—— V. R.	FO (ASD)	14.12.40
333113	—— W. I.	WO	1. 6.38
67364	Waterson, A.	APO (Tr)	18. 3.41
48007	—— H. B.	PO	13.11.41
101968	—— J. T.	APO (Tr)	10. 6.41
116706	—— W. C.	PO (O)	21. 2.42
81653	Waters-Webb, N. F.	FO	29. 6.41
76280	Waterton, E. A [22]	FL (E)	17. 5.41
2601	—— J. M.	ASO (WAAF)	11. 8.41
3153	—— P. J. M.	ASO (WAAF)	22. 9.41
42288	—— W. A.	FL	18.11.41
65790	Wates, R. W.	APO (Tr)	4. 4.41
	Watford, C. W. B. [20]	—	—
75975	—— J. D.	FL (E)	1. 3.42
61566	—— V. B. D.	FO (ASD)	28. 2.42
3407	Watherston, M. T.	ASO (WAAF)	6.10.41
73451	Wathes, J. W.	FO (T) (e)	12. 9.39
47586	Wathey, H.	PO (O)	6.12.41
41338	Watkin, B. L.	FL	3. 9.41
116992	—— R.	PO (O)	18. 2.42
346539	—— W. T. I.	WO	1. 1.41
506534	Watkins, A.	WO	1. 2.41
19124	—— A. C.	FL (ASD)	1.12.41
100923	—— A. L.	APO (Tr)	29. 5.41
122545	—— A. W.	APO (T) (e)	9. 2.42
90363	—— D. H.	SL	1.12.41
115467	—— D. R.	APO (Tr)	11.11.41
43330	—— E. F.	FL (E)	1.12.41
84825	—— E. M.	FO (A)	27. 8.41
81210	—— E. R. S.	FL (ASD)	27. 6.41
62987	—— F. R.	APO (Tr)	30. 3.41
37992	—— G. E.	SL	1.12.41
60265	—— G. W.	FO (A)	29. 3.42
76414	—— H.	FL (R)	1. 3.42
44278	—— H. A. P.	FO (T) (e)	14. 5.41
02021	—— H. E. M.	SL (*ret*)	1. 4.18
100784	—— H. G.	PO (ASD)	4. 9.41
62988	—— H. H.	APO (Tr)	30. 3.41
21356	—— I. I.	FL (A)	1.12.41
118978	—— J. G.	PO (R)	18.11.41
370672	—— J. H.	WO	1. 9.41
1052	—— J. J.	ASO (WAAF)	17. 8.40
	—— J. R.	PO (CC)	12.12.41
106145	—— K. B.	PO (G)	26. 8.41
507125	—— K. J. G.	WO	1. 2.41
63584	—— L.	APO (Tr)	30. 3.41
115054	—— L. J.	PO	6.12.41
932	—— M. T.	ASO (WAAF)	27. 7.40
67426	—— P. G.	APO (Tr)	2. 4.41
44745	—— R. B.	PO (T) (e)	30. 8.40
64170	—— R. E.	APO (Tr)	13. 4.41
115774	—— R. H. L.	PO (ASD)	28. 2.42
348547	—— R. J. H.	WO	1. 3.41
337897	—— R. W.	WO	1. 4.40
06155	—— S. R.	Wg. Cr.	1. 1.32
48668	—— T.	PO (O)	22. 4.42
109722	—— T. B.	PO (T) (ee)	22.12.41
44735	—— T. J.	FO	16. 5.41
120998	—— T. S.	APO (Tr)	8.12.41
74863	—— V. A. [20*a*]	SL (ASD)	1.12.41
48257	—— V. E. M.	APO (T) (e)	13. 1.42
86695	—— W. D. E. S.	FO	19. 1.42
44828	—— W. D. G. [25*j*]	FL (O)	4. 5.42
115925	—— W. F.	PO (ASD)	7. 3.42
89886	—— Wm. Kenneth	FO (ASD)	3. 1.42
120622	—— Wm. Kenneth	PO	7. 1.42
68032	—— W. R.	APO (Tr)	23. 4.41

Personal No.	Name.	Rank.	Seniority.
73452	Watkins, W. S. C.	FO (ASD)	7. 9.39
		EO	—
77024	Watkins-Pitchford, J.	FL (M)	12.12.40
42921	Watkinson, A. B.	FO	6. 7.41
77693	—— C. S.	FL (ASD)	1. 6.42
109653	—— J. C.	PO (ASD)	17.12.41
110863	—— L. S. F.	PO (O)	1.11.41
3401	—— W. M.	ASO (WAAF)	6.10.41
100745	Watler, C. F. J.	PO (ASD)	30. 8.41
207317	Watling, J. A.	WO	1. 3.39
	—— W. G. P.	WO 2	—
117739	Watman, L.	APO (Tr)	6.12.41
104835	Watmough, E. A. D.	PO (ASD)	15.10.41
46706	Watney, H. N.	PO	23. 8.41
80506	—— J. D. P.	FO (R)	24. 7.41
73771	—— M. A.	FL (ASD)	1.12.41
	Watson, A. [25*b*]	—	—
41339	—— Anthony	FL	3. 9.41
47105	—— Arthur	PO (T) (e)	11. 2.42
5795	—— A. C.	S (PMNS)	19. 5.42
27240	—— A. C	Wg. Cr.	1.12.40
115944	—— A. Christian	PO (O)	19.12.41
48339	—— A. H.	PO (T) (e)	5. 4.42
86288	—— A. L	FL (M)	1.10.41
329198	—— A. M.	WO	1. 3.40
40448	—— Anthony R.	FO	24. 1.41
87417	—— Alfred R.	FO (ASD)	8. 8.41
83186	—— Allan	FO	19.10.41
43722	—— Arthur	FO (T) (e)	14. 3.40
933	—— A. S.	ASO (WAAF)	27. 7.40
117430	—— A. S.	PO (ASD)	26. 5.41
79545	—— B. H. J.	FO	19. 5.41
89311	—— B. J.	FO	16. 9.41
5692	—— C.	S (PMNS)	18.12.41
117338	—— C. C. MacD.	FO (M)	20. 3.42
82658	—— C. D.	FO	15. 6.41
65835	—— C. Harry	APO (Tr)	24. 4.41
100942	—— C. Heddon	APO (Tr)	6. 6.41
63721	—— C. Herbert	APO (Tr)	9. 4.41
74623	—— C. Honywood	FO (E)	19.11.40
68624	—— C. L.	APO (Tr)	1. 5.41
83905	—— C. R.	FO (ASD)	1. 7.41
85019	—— Dennis A.	FO (O)	8. 9.41
70715	—— Douglas A.	FL (ASD)	1. 9.40
111327	—— E.	PO (G)	7.11.41
110293	—— E. B.	PO (T) (ee)	5. 1.42
	—— E. F	WO	1. 2.39
86890	—— E. H. G.	FO (ASD)	11.10.41
44116	—— Edwin J.	FO (A)	25. 3.41
3937	—— E. M.	ASO (WAAF)	10.11.41
84927	—— E. O.	FO	31. 8.41
115	—— E. R.	ASO (WAAF)	18.12.38
117315	—— E. R. H.	PO (ASD) (mc)	25. 5.42
103447	—— E. S.	APO (Tr)	4. 7.41
110191	—— E. W.	PO (ASD)	31.12.41
148758	—— Frank	WO	10. 8.33
115052	—— Frank	PO (A)	4. 3.42
110889	—— Fred	PO	8.11.41
365808	—— F. A.	WO	1. 3.40
101201	—— F. C.	PO (ASD)	11. 9.41
63990	—— F. E.	PO (ASD)	5. 5.41
79809	—— F. H. E.	FO (ASD)	6. 6.41
72965	—— F. P.	FO (ASD)	2. 9.39
3080	—— G.	ASO (WAAF)	15. 9.41
103065	—— George	PO (T) (a)	31. 1.42
356899	—— George	WO	1. 3.40
86663	—— George	FO	9.10.41
103065	—— Gerard	PO (O)	19. 2.42
83429	—— Gilbert	WO	1. 7.37

Personal No.	Name.	Rank.	Seniority
45682	Watson, G. A.	FO (O)	29. 1.42
673	—— G. A. D.	SO (WAAF)	1. 2.42
66105	—— G. H. G.	FO (ASD)	9. 5.42
436	—— G. J.	ASO (WAAF)	3. 2.40
82805	—— G. L.	FO (T) (e)	16. 1.41
112187	—— G. Luing	PO (G)	8.11.41
40964	—— G. P.	FL	3. 9.41
78283	—— G. R.	FO (G)	15. 5.41
37218	—— G. W. C.	FL	16.11.39
120583	—— H.	FO (D)	15. 5.42
77255	—— H. B.	FL (ASD)	23. 8.41
111783	—— H. Fairclough	PO	28. 7.41
67576	—— H. Frederick	PO (ASD)	23. 5.41
66786	—— H. Freeman	APO (Tr)	10. 3.41
87162	—— H. H.	FO (R)	15.10.41
44257	—— H. L.	FL (E)	1.12.41
46974	—— H. L. E.	PO (T) (S)	10. 7.41
112772	—— H. P.	PO (ASD)	28. 1.24
101865	—— H. S. E.	APO (Tr)	3. 4.41
109350	—— H. W. B.	PO (ASD)	24.12.41
89627	—— I. A. St. C.	FO	14.11.41
70717	—— I. E. C.	SL	1. 9.41
356	—— I. Mc. C.	SO (WAAF)	1.12.41
45116	—— James	FL	15. 5.42
47259	—— James	PO (T) (e)	1. 7.41
101364	—— James	APO (Tr)	7. 6.41
78230	—— John	FL (M)	19. 3.41
63045	—— John	FO (D)	21. 3.41
65489	—— John	FO (N)	6. 4.41
120614	—— John	PO (ASD)	22.12.41
76208	—— J. B.	FL (B)	1. 3.42
85693	—— J. Cherry	FO (O)	8. 9.41
61000	—— J. Cochrane	FL (D)	7. 2.42
47057	—— J. D.	PO (ASD)	12.10.41
31101	—— J. E.	SL (E)	1. 9.40
109831	—— J. E.	APO (Tr)	22. 9.41
114091	—— J. F. [10*a*]	PO (E)	12. 2.42
65796	—— J. Henry	APO (Tr)	20. 4.41
87599	—— J. Howard	FO (E)	8. 8.41
119117	—— J. Herbert	PO	24. 1.42
	—— J. J. [200]	SL (CC)	12. 3.42
	—— J. K.	SL (ASD)	1. 6.42
	—— J. M.	SL (ASD)	16.12.40
69336	—— J. M.	APO (Tr)	23. 5.41
63115	—— J. M. S.	FO (T) (S)	6.12.41
83833	—— J. N. T.	FO (ASD)	29. 7.41
29029	—— J. R.	SL	1. 9.41
65564	—— J. Reginald	FO	30. 4.42
101215	—— J. Roughton	PO (ASD)	14. 9.41
101135	—— J. Rushworth	PO (ASD)	7. 9.41
107372	—— J. Russell	APO (Tr)	5. 8.41
117695	—— K. T.	PO	24. 1.42
82941	—— *Rev.* L.	SL (Ch)	1. 8.40
4004	—— L.	ASO (WAAF)	17.11.41
65928	—— L.	APO (Tr)	1. 5.41
78702	—— L. G.	FL (G)	14. 5.42
107509	—— L. J.	PO (ASD)	16. 8.41
	—— L. K.	—	—
28061	—— M. [10]	Wg.Cr. (T) (S)	1.12.40
1592	—— M. I.	SO (WAAF)	1. 6.42
	—— M. O.	FL (RAFO)	—
1721	—— N.	ASO	22. 3.41
3017	—— N. C.	ASO (WAAF)	15. 9.41
79480	—— *Sir* N. J.	FO (ASD)	27. 5.41
81149	—— N. S.	FO (T) (e)	12. 1.42
62157	—— Patrick H.	APO (Tr)	1. 2.41
101076	—— Philip H.	PO	3. 7.41
505388	—— P. N.	WO	1. 7.41
	—— P. S. [25*c*]	—	—
40581	—— Rafael	FL	3. 9.41

Personal No.	Name.	Rank.	Seniority.
48277	Watson, Robert	PO (G)	17.12.41
61455	—— Robert	FO (E)	16. 5.42
100200	—— Roland	PO (ASD)	30. 8.41
112759	—— Ronald	PO (O)	27.10.41
67272	—— R. D.	PO (ASD)	30. 7.41
118504	—— R. E.	PO	28. 3.42
	—— R. E. [101]	—	—
33074	—— R. G.	SL	1. 6.39
82872	—— *Hon.* R. M. [15]	FO (ASD)	29. 7.41
121415	—— R. Mack	PO (O)	5. 7.41
89211	—— R. O.	PO (ASD)	30.12.40
517	—— R. P.	SO (WAAF)	1.12.41
114422	—— R. S.	PO	12.11.41
74834	—— R. T. H.	FL (ASD)	1. 9.39
85198	—— R. V.	FO (ASD)	18. 9.41
110703	—— S. C.	APO (Tr)	28. 8.41
107410	—— S. D.	PO (ASD)	26.11.41
77026	—— S. M. M.	FO	3.10.39
108296	—— S. W. B.	APO (Tr)	17. 7.41
70828	—— Thomas	FL	6. 8.41
64089	—— Thomas	APO (Tr)	1. 2.41
83724	—— Thomas A.	FO (ASD)	4. 8.41
68974	—— Tom A.	PO (ASD)	20. 8.41
119462	—— T. G.	PO (G)	4. 4.42
507954	—— T. K.	WO	1. 2.41
109995	—— V. H. C.	PO (ASD)	2.10.41
505360	—— Wm.	WO	1. 8.40
67389	—— Wm.	APO (Tr)	25. 3.41
69761	—— Wm.	APO (Tr)	16. 4.41
78268	—— W. A. H.	FL	24. 3.42
112189	—— W. F.	PO (ASD)	25.12.41
61983	—— W. G.	FO	6. 3.42
87155	—— W. G.	PO	11.10.40
104761	—— W. H.	PO (O)	24. 6.41
119154	—— W. K.	PO	24. 1.42
82659	—— W. L.	FO	15. 6.41
511680	—— W. S.	WO	1.10.41
78365	—— W. Wallace	FO (ASD)	5.11.40
44245	—— W. Walmsley [20*a*]	FL (ASD)	1. 3.42
25069	Watson-Smyth, G. F.	Wg. Cr.	1. 6.42
115926	Watt, A.	PO (ASD)	20. 2.42
26128	—— C. A. [25*f*]	Wg. Cr.	1.12.40
65426	—— D. L.	APO (E)	25. 4.41
	—— E.	—	—
43933	—— G. A.	FL	12. 4.42
108925	—— G. B.	PO (ASD)	8. 7.41
47448	—— G. C. L.	PO	29.11.41
05232	—— G. E.	Wg. Cr. (T) (e)	1. 3.41
81928	—— J.	FO	6. 7.41
118052	—— J. D. D.	PO (ASD)	12. 4.42
84493	—— J. M.	FO (ASD)	26. 8.41
44056	—— James R.	FL	1. 3.42
104064	—— John R.	PO (R)	9.10.41
110643	—— J. S.	PO	17.10.41
	—— K. C.	M.-in-Ch (*ret*) (PMNS)	29.11.36
125058	—— L.	APO (Tr)	1. 6.42
76929	—— L. W. J.	FL (G)	2. 3.42
101234	—— N.	PO (ASD)	11. 9.41
326560	—— S.	WO	18. 9.39
113113	—— T.	PO (ASD)	18.12.41
106953	—— W.	PO (ASD)	19.11.41
80785	—— W. N.	FL (M)	11. 6.41
113472	Watteau, E. E.	PO (A)	15. 2.42
108094	Watt-Smith, A. J.	PO (R)	10.12.41
78486	Watters, A. H.	FL (ASD)	1. 6.42
44123	—— J.	FO	10. 7.41
42923	—— J. S.	FO	18. 8.41
81150	—— W. M. S.	FO (T) (s)	17. 2.42
68497	Watterson, C. M.	APO (Tr)	1. 4.41

Personal No.	Name.	Rank.	Seniority.
121076	Watton, A. J.	PO	28. 4.42
110774	Watts, A.	APO (Tr)	2.10.41
84785	—— A. A. R.	FO (ASD)	6. 6.41
	—— A. E.	FL (CC)	21. 8.41
61826	—— A. H.	APO (Tr)	10. 3.41
337088	—— A. J.	WO	1.11.40
109656	—— A. W. I.	PO (T) (s)	7.11.41
65145	—— C. G.	APO (Tr)	1. 2.41
66952	—— C. G.	APO (Tr)	7. 4.41
65426	—— D. L.	PO (E)	11. 7.41
348973	—— E.	WO	1. 1.41
46864	—— E. A.	PO (ASD)	17.12.41
118979	—— E. C.	PO (R)	18.11.41
45034	—— E. J.	FO (T) (e)	25.12.41
346462	—— F. Edward	WO	1. 4.40
75214	—— F. J.	SL (ASD)	3. 5.41
31495	—— F. M.	FL (E)	8. 7.41
335754	—— F. M. N.	FO (T) (e)	14. 3.40
83609	—— G. A. S.	FO (E)	27. 9.41
48819	—— G. P.	PO (G)	1. 5.42
37564	—— H. A. H.	FL	3. 9.40
69250	—— H. H.	APO (Tr)	2. 5.41
46150	—— H. J.	PO (T) (e)	24. 6.41
64090	—— H. R.	APO (Tr)	1. 2.41
105056	—— I.	APO (Tr)	3. 7.41
36144	—— J. E.	FL	23. 3.41
47585	—— James E.	PO (O)	26.11.41
	—— J. F.	FL (CC)	10. 1.39
119969	—— J. Frederic	PO (R)	18.11.41
61768	—— J. W.	APO (Tr)	4. 3.41
69355	—— K. B.	PO (E)	22. 8.41
2514	—— K. F.	ASO (WAAF)	1. 8.41
2569	—— K. M.	ASO (WAAF)	11. 8.41
2424	—— L.	ASO (WAAF)	26. 7.41
80507	—— L. J.	FO (E)	24. 7.41
117728	—— L. W.	PO	3. 3.42
2570	—— M.	ASO (WAAF)	11. 8.41
590615	—— N.	WO	1. 6.41
88586	—— N. R.	PO	23. 4.42
43371	—— P. H.	FL	1. 4.42
65530	—— R. A.	FO	20. 4.42
27069	—— R. E.	SL	3. 9.41
36142	—— R. F.	SL	1.12.41
46491	—— R. H.	PO (O)	31. 7.41
87097	—— R. V.	FO (T) (s)	4.10.40
1402	—— S. M.	ASO (WAAF)	16.11.40
111585	—— W.	PO (O)	27.10.41
358658	—— W. A.	WO	1. 1.42
115746	—— W. F.	PO	27. 1.42
109589	—— W. K.	PO (A)	26.12.41
47199	—— W. R.	PO (T) (e)	21. 9.41
65490	—— W. S. A.	FO (N)	6. 4.41
88093	Watts-Jones, R.	FL (ASD)	6. 4.42
63861	Watts-Read, C. J.	FO (B)	20. 3.42
1821	Watts-Russell, M. J.	ASO (WAAF)	12. 4.41
88193	Watts-Williams, A.	FL	3. 9.41
120205	Wauchob, D. W.	FO (M)	6. 3.42
118868	Waugh, A. H.	APO (Tr)	26. 2.42
2245	—— C. H.	WO	1. 2.41
117551	—— H. A. G.	APO (T) (e)	25. 2.42
116405	—— I. A.	PO	25. 2.42
1925	—— I. G.	ASO (WAAF)	3. 5.41
123041	—— K. R.	PO	7. 3.42
104354	—— M. N.	PO	30. 8.41
88045	—— N. E.	PO	30. 8.41
114657	—— S. H.	PO (ASD)	18.12.41
31408	—— W. J.	FL (E)	1. 6.42
101136	Wavell, C. W. F.	PO (ASD)	7. 9.41
41505	Wawn, R. D.	FL	3. 9.41
45739	Way, B. W.	PO	27. 4.41
60618	—— D. C. [22*a*]	FO (ASD)	20. 1.42
44573	—— D. T.	FO (T) (a)	15. 5.41
85753	—— H. B.	PO (ASD)	11. 7.40
85021	—— H. C. R.	FO (O)	8. 9.41
67186	—— J. A. H.	FO (ASD)	16. 5.42
77132	—— L. B. R.	FO	17. 8.41
590257	—— L. S.	WO	1. 2.41
3549	—— M. C.	ASO (WAAF)	20.10.41
113474	—— N. J.	PO (A)	6. 2.42
39645	—— P. H.	SL	1.12.41
104065	—— R. W.	PO (ASD)	9.10.41
45976	—— S. D.	PO	5. 6.41
116113	—— S. W. A.	PO (G)	5. 2.42
65969	—— *Rev.* W. H.	SL (Ch)	22. 4.41
515384	Waygood, C. E.	WO	1. 6.41
123042	—— E. A.	PO (O)	2. 3.42
48633	Wayland, J. A. M.	PO (G)	4. 4.42
47788	—— J. S.	PO	24. 1.42
43181	Wayles, H. W.	FL	1. 4.42
89359	Wayman, M. M.	FO	6.12.41
70718	—— R. D.	SL	4 9.41
40487	Waymouth, T. G.	FL	20. 7.41
104163	Wayne, H. G.	PO (E)	16.10.41
22010	Wayte, A. P. [19]	FL	3. 9.39
44896	Weager, W. L.	FO (T) (e)	15. 5.41
83906	Weakley, E. G. K.	FO (ASD)	9. 8.41
47952	Weale, C. G. H.	PO (T) (a)	16.11.41
102159	—— D. A.	PO (T) (s)	8. 5.41
77760	—— E. C. S.	FL (ASD)	1. 6.42
85933	—— J. C.	FO	14.10.41
66624	—— J. F.	PO (ASD)	30. 4.41
31188	Wear, L. A.	SL (E)	1.12.41
2414	—— S. M.	ASO (WAAF)	28. 7.41
73921	Wearing, A. B.	FO (ASD) (en)	9. 9.40
44106	—— B. A.	FL (ASD) (mc)	1. 3.42
69955	—— E.	PO (A)	22. 8.41
77403	Wearmouth, J. R.	FO (ASD)	26. 1.41
44161	Wearn, A. F. (22*b*)	FL (ASD)	1. 3.42
118530	Wearne, W. R.	PO (ASD)	7. 3.42
349333	Weatherall, F. W.	WO	1. 3.40
62399	—— H. E.	FO (ASD)	14. 3.42
113787	—— N. L.	PO (ASD)	12. 2.42
108447	—— P. A.	PO (ASD)	10.12.41
88057	—— S. G.	FO (ASD)	22. 8.41
103304	Weatherby, G. R.	PO (E)	16.10.41
114423	Weatherhead, E.	PO (ASD)	19. 2.42
359293	—— G. N. V.	WO	1.10.40
61545	—— T. D.	FO (ASD)	26. 2.42
61180	—— W.	PO (A)	2. 5.41
68343	Weatherill, F. W.	APO (Tr)	1. 2.41
114092	—— L. H.	PO (ASD)	12. 2.42
114658	—— W.	PO (ASD)	19. 2.42
118904	Weatherley, F. R.	PO (O)	19. 3.42
47289	—— H. C. L.	PO	24.11.41
76127	—— L. C.	FL (A)	1. 3.42
105840	—— R. J.	PO (E)	14.11.41
87146	Weatherstone, N. B.	FO (ASD)	27. 7.41
1638	Weatherstone-Smith, P. D.	ASO (WAAF)	15. 2.41
	Weatherup, S.	—	—

Personal No.	Name.	Rank.	Seniority.
45574	Weaver, A.	FO (ASD)	1. 9.41
352410	A. G.	WO	1. 9.40
47251	A. M.	PO (T) (e)	29.10.41
62527	C. F.	APO (Tr)	1. 2.41
66444	C. J. A.	PO (E)	25. 7.41
115328	G. L.	PO (G)	22.11.41
3933	H.	ASO (WAAF)	10.11.41
354872	H. E.	WO	1. 7.41
83654	H. R.	FO (A)	21. 9.41
78180	J. H.	FL (ASD)	1. 6.42
2602	P. C.	ASO (WAAF)	11. 8.41
100437	Reginald J.	APO (Tr)	4. 6.41
77252	Ronald J.	FL (ASD)	1. 6.42
74005	W. H.	FO (met)	15. 1.41
68774	Webb, A. A.	PO	8. 6.41
43463	A. D.	FO (G)	7. 4.41
84041	A. E.	FO (B)	1. 7.41
66767	A. E. B.	APO (Tr)	1. 2.41
89707	A. H.	FO (ASD)	27.12.41
83137	A. K.	FO (T) (s)	13.10.41
47486	A. T.	PO	4.10.41
43897	Alfred G.	FL (ASD)	1. 6.42
102476	Austin G.	APO (Tr)	26. 6.41
87751	B.	FO (ASD)	21.10.41
104066	C. D.	PO (ASD)	9.10.41
60367	C. H.	FO (ASD)	6. 5.41
114424	C. L. W.	PO (ASD)	19. 2.42
348529	Charles W.	WO	1. 7.40
107772	Cyril W.	PO (A)	6.12.41
46314	D. A.	PO (G)	31. 7.41
119890	Dennis A.	APO (T) (S)	29. 1.42
4400	D. M.	ASO (WAAF)	8. 4.42
114425	D. H.	PO (ASD)	19. 2.42
	D. L. [6, 22, 24]	—	—
	E.	—	—
16212	E. B.	Wg. Cr.	1. 3.40
107409	E. F.	PO (ASD)	26.11.41
105987	E. G.	PO (ASD)	5.11.41
35336	E. H.	FL (T) (S)	26. 2.41
72149	E. M.	FL	3. 9.40
3220	E. M.	ASO (WAAF)	29. 9.41
118524	E. O.	PO (ASD)	8. 4.42
4884	E. P. E.	ASO (WAAF)	3. 6.42
67935	E. W.	APO (Tr)	31. 3.41
115151	F. C.	PO (O)	16. 1.42
85713	F. E.	FO (B)	1.10.41
48347	F. E. R.	PO (T) (e)	10. 2.42
590186	F. H.	WO	1. 9.41
116653	F. J.	PO (ASD)	28. 3.42
117796	F. K.	PO (ASD)	14. 2.42
69065	F. T.	APO (Tr)	20. 3.41
81613	G. C.	FL	1. 4.42
90987	G. F. H.	FL	3. 9.41
63425	G. H.	FO	5. 3.42
117662	G. M. M.	PO (G)	10. 1.42
63958	G. R.	FO (ASD)	18. 4.42
46692	G. T. M.	PO (T) (e)	9. 1.42
114093	G. W.	PO (ASD)	12. 2.42
73473	G. W. A.	FL (ASD)	1.12.41
101258	George F.	PO (ASD)	11. 9.41
80156	Webb, Gordon F.	FO (ASD)	13. 7.41
10239	H. F.	SL (E)	1. 6.40
64171	H. J.	APO (Tr)	11. 4.41
103010	H. J. L.	PO	19. 7.41
45674	H. P.	FO (E)	31. 3.42
79698	H. V. C.	FO	9.12.41
65202	H. W.	APO (Tr)	11. 4.41
08181	Henry	FL (T) (e)	24. 4.40
89731	Henry	FO (ASD)	31.12.41
88746	J. W.	FO (ASD)	25.10.41
105628	K. E. R.	PO (ASD)	30.10.41
63167	K. R.	FO (ASD)	28. 3.42
64522	L. A. W	APO (Tr)	11. 4.41
116996	L. E. W.	PO (O)	19. 2.42
90171	P. C.	SL	1.12.41
87430	R. A.	FO	2.11.41
46714	R. K.	PO	30. 8.41
47056	S.	PO (ASD)	14.7.41
69098	S. C. A.	APO (Tr)	27. 3.41
88796	T. B. L.	FO (ASD)	22.11.41
108230	T. M.	APO (Tr)	8. 9.41
21313	V. H.	FL (A)	17. 8.40
63276	W.	APO (Tr)	1. 2.41
79678	Wm. Alfred	FO (T) (e)	20. 8.41
117325	Wm. Alfred	PO	24. 6.41
362236	W. B.	WO	1. 7.41
106411	W. C.	PO (ASD)	29.10.41
69857	W. E.	APO (Tr)	9. 5.41
62792	W. G.	PO (ASD)	16. 6.41
122477	W. H.	PO (O)	1. 5.42
66231	W. J.	APO (Tr)	3. 3.41
359610	W. W.	WO	1. 6.40
	Webb-Bowen, *Sir* T.	AVM (CC)	16. 5.42
63397	Webb-Jones, A.	FL (M)	21. 3.42
	Webbe, D. L. [6]	—	—
121207	H. D. C.	PO	1. 5.42
340958	Webber, A.	WO	1. 3.40
46042	A. C. C.	PO (T) (e)	2. 8.41
109994	A. E.	PO (ASD)	30. 9.41
118488	D. C. L.	PO	28. 3.42
44	D. S.	ASO (WAAF)	20. 4.39
115562	D. S. R.	PO (G)	24. 1.42
25098	E. H. T.	SL	1. 9.41
346376	E. J.	WO	11.11.39
86204	F. C.	FO (R)	8.10.41
78869	F. F. P.	FO (G)	13. 5.41
77307	G. H. S. [25*g*]	FL (ASD)	16.10.40
	G. J. [6]	—	—
	H. L. [7]	—	—
116174	J.	APO (Tr)	9.10.41
65836	K. R.	APO (Tr)	24. 4.41
564495	L. B.	WO	1.10.41
68344	L. H.	APO (Tr)	1. 2.41
76964	N. V.	FO (T) (s)	29. 5.40
1652	O. F.	SO (WAAF)	1. 6.42
105163	T. H.	FO	27. 5.42
43325	W. B. J.	FL (ASD)	1. 3.42
79222	W. F. P.	FO (G)	15. 6.41
46182	W. H.	FO (T) (a)	17. 3.41
115927	W. J.	PO (ASD)	16. 2.42

Personal No.	Name.	Rank.	Seniority.
	Webberley, F. J.[24c]	—	—
109535	Weber, A. P.	PO	7.10.41
115547	—— J.	PO	7. 1.42
60557	—— M. L. M.	FO	23. 1.42
101595	Webley, G. J.	APO (T) (e)	11. 7.41
31356	—— L.	FL (E)	1. 9.41
67746	Weblin, N. W.	PO (ASD)	15. 5.41
101595	Websdale, G. J.	PO (T) (ee)	29. 9.41
40770	Webster, A.	FL	3. 9.41
121944	—— A. A.	PO	1.5.42
46309	—— A. H.	FO (G)	7. 3.42
	—— A. M.	FO (*ret*) / FL (CC)	1.10.19 / 19.12.35
118011	—— A. T.	FO (D)	10. 4.42
120101	—— B. J.	APO (T) (s)	29. 4.42
40449	—— C. A.	FL	25. 7.41
70889	—— Cecil	FL (T) (e)	15. 3.41
102940	—— Charles	APO (Tr)	14. 7.41
101732	—— D.	PO (ASD)	18. 9.41
100246	—— D. B.	APO (Tr)	18. 3.41
66106	—— D. G.	PO (ASD)	9. 5.41
48583	—— E. D.	PO (ASD)	12.10.41
46762	—— E. H.	PO (T) (e)	31.12.41
82045	—— E. T.	FO (ASD)	12. 7.41
82682	—— F. K.	PO	27. 7.40
63277	—— F. W.	APO (Tr)	1. 2.41
337473	—— G. S.	WO	1. 6.40
	—— H. A. [25c]	—	—
37619	—— H. A. A.	SL	1. 9.41
62866	—— H. B.	APO (Tr)	1. 2.41
90931	—— H. G.	FL (B)	1.12.41
1960	—— I. S.	ASO (WAAF)	19. 5.41
84093	—— J.	FO (ASD)	17. 5.41
110630	—— K.	PO	17.10.41
85404	—— L. A.	FO (ASD)	23. 9.41
1666	—— M. A.	ASO (WAAF)	22. 2.41
37776	—— P. F.	SL	2. 8.41
21344	—— R. A.	FL (A)	1. 9.41
62242	—— R. C.	PO (T) (e)	10. 7.41
79028	—— R. H.	FO (ASD)	2. 5.41
119359	—— R. P. E.	PO (ASD)	5. 8.41
	—— S. N.	GC	1. 3.41
77955	—— S. W.	FL (G)	22. 4.42
112817	—— T. J.	PO (ASD)	28. 1.42
88146	—— W. B.	FO (ASD)	14. 1.42
101327	—— Wilfred	APO (Tr)	16. 5.41
35057	—— Wm.	Wg. Cr. (T) (e)	1. 6.42
843582	Webster-Grinling H.	WO	1. 3.42
342318	Webzell, A. H.	WO	1. 5.41
76972	Wedd, W. B. van N.	PO	19. 6.41
77008	Weddell, E. T.	FO (ASD) / EO	9. 1.41 / —
122593	—— F.	APO (Tr)	30.12.41
87993	Wedderburn, R. G. M.	FL (M)	5.11.41
23347	Weddle, J. W. G.	SL (M)	1.12.41
84773	Wedekind, G. L.	FO (ASD)	30. 8.41
561408	Wedgebury, F.	WO	1.10.41
37645	—— J. H.	SL	1. 9.41
105627	—— Jefferson	PO (ASD)	30.10.41
63027	—— Josiah	APO (Tr)	31. 3.41
86496	Wedgwood, C.	FO (R)	3. 4.41
120110	—— *Rev.* C. M.	SL (Ch)	16. 4.42
115579	Wedlock, G. V.	PO (O)	22. 1.42
27786	—— W. H.	WO	1. 5.41
509029	Weeden, G.	WO	1. 6.41
69607	—— H. W.	PO (ASD)	13. 6.41
506979	—— J. E.	WO	1. 1.39
351530	—— J. H.	WO	1. 6.40
89539	—— S. T. M.	PO (ASD)	6. 1.41
563498	Weedon, C. F.	WO	15.11.41
16013	—— C. W.	GC (T) (e)	1. 3.41
75180	—— L. S. [103]	Wg.Cr.(ASD)	1. 3.42
	—— P. J.	S (PMNS)	1. 4.41
89175	—— T. G.	FO (ASD)	12.12.41
119824	Weeds, J. R.	PO	16. 1.42
109330	Weekes, B. N.	PO (ASD)	25. 4.41
85526	—— H. C. E. [22c]	FO (E)	25.11.41
2354	—— M.	ASO (WAAF)	14. 7.41
63168	Weekley, E. W.	FO (ASD)	28. 3.42
	Weekly, J. A. [6]	—	—
43688	Weeks, C. P.	SL (A)	1. 6.42
101609	—— D. L.	PO (T) (e)	9. 2.41
68446	—— F. N.	APO (Tr)	24. 3.41
88123	—— G. A.	PO (ASD)	18.11.40
81251	—— H. A. L.	FO (ASD)	30. 6.41
117957	—— J. C. T. R.	APO	15. 4.42
44469	—— N. H. G.	FO (T) (e)	20. 6.41
114426	—— R. J.	PO (ASD)	19. 2.42
120369	—— R. L. C.	PO (ASD)	12. 5.42
23210	—— V. H.	SL (D)	1. 6.41
116077	—— W. D. St. C.	PO	28. 2.42
114427	Weet, J. D. F.	PO	4.11.41
101831	Weetch, W. J.	FO (M)	11. 7.41
4892	Weigall, R. G. I.	ASO (WAAF)	3. 6.42
104228	Weighell, H. C. A.	FO (D)	25. 7.41
45512	Weight, G. A.	FO (ASD) (mt)	10. 2.41
66610	—— H. A.	PO (T) (a)	13. 6.41
119155	—— R. E.	PO	24. 1.42
88156	—— S. N.	FO (E)	1. 2.42
106815	Weight-Vowden, P. D.	PO (G)	18. 8.41
1128	Weightman, A. E.	ASO (WAAF)	20. 8.40
41084	—— D. D.	FL	3. 9.41
857	—— E. M.	SO (WAAF)	1. 2.42
43255	—— J. B.	FL	1. 4.42
2378	—— J. L.	ASO (WAAF)	28. 7.41
83326	Weil, B.	FL (ASD)	28. 6.41
4588	Weinberger, O. H.	ASO (WAAF)	6. 5.42
109041	Weinstock, G. D.	APO (T) (e)	14.11.41
73593	Weir, A. N. C.	FO	9. 9.41
61769	—— C. H.	APO (Tr)	4. 3.41
33075	—— C. T.	Wg. Cr.	1. 6.41
121017	—— D.	APO (Tr)	21. 2.42
42086	—— F. B.	FL	18.11.41
73590	—— J. B.	FO (ASD)	7. 9.39
104067	—— J. C.	PO (R)	9.10.41
47895	—— J. D.	PO (G)	12. 1.42
	—— J. G.	AC (RAFO)	20. 4.27
81245	—— J. R.	FO (ASD)	29. 6.41
	—— J. S.	S (PMNS)	26. 6.41
87942	—— N. J. L.	FO (ASD)	1. 7.41
2232	—— N. M.	ASO (WAAF)	30. 6.41
119839	—— R. A. C.	PO	22.11.41
107789	—— R. W.	FO (D)	3.10.41
300340	—— S.	WO	1. 3.41
37918	—— T. C.	SL	1.12.41
66460	—— T. K.	PO (A)	12. 7.41
110543	—— W.	PO (G)	3.10.41
68434	—— W. J.	APO (Tr)	21. 3.41
87994	—— W. P.	FL (M)	5.11.41
73922	Weir-Rhodes, S. C.	FL (ASD)	1. 6.42
44030	Weiss, F. M.	FL (ASD)	1. 3.42
74356	Weizmann, M. O.	FL	26. 9.41
63704	Welborn, H.	APO (Tr)	8. 4.41
89212	Welbourne, G. V.	PO (ASD)	30.12.40
41639	Welburn, F.	FL	3. 9.41
68853	Welby, I.	PO (ASD)	7. 4.41
72733	Welch, C. D. G.	SL (ASD)	23. 3.41
122986	—— D. A.	PO	1. 5.42
112080	—— F. W.	PO (ASD) (mt)	15.11.41

Personal No.	Name.	Rank.	Seniority.
75632	Welch, G. G. H.	FL (ASD)	1. 3.42
77600	—— H. D.	FL (M)	6. 5.41
46092	—— J.	PO (G)	3. 7.41
44891	—— Leonard	FO (T) (e)	1. 2.41
111613	—— Leslie	PO (ASD)	14. 1.42
61463	—— L. W. H.	FO	19. 2.42
83403	—— N.	FO (ASD)	2. 8.41
117729	—— N. H.	PO	3. 3.42
84037	—— P. H.	FO (T) (e)	1. 5.41
88429	—— P. P. L. E.	FO	20.11.41
110634	—— R. A.	PO	17.10.41
89312	—— R. H.	FO (O)	18.12.41
359446	—— S. R.	WO	1.10.40
102892	—— T.	APO (Tr)	11. 6.41
106657	—— T. M.	PO	11. 9.41
289285	—— W.	WO	15. 4.42
60836	—— W. A.	PO	21. 5.41
48682	—— W. E.	PO	24. 4.42
74624	—— W. G. [23]	FL (E)	1.12.41
63469	—— W. J. J.	FO	10. 4.42
26217	—— W. P.	Wg. Cr.	1. 3.41
68707	Welchman, *Rev.* R. de B.	SL (Ch)	3. 6.41
78694	Welcomme, R. J. J.	FO (ASD)	25. 9.40
90534	Weldon, *Sir* A. E. W.	FL (B)	1. 9.40
82752	—— D. R.	FO (B)	17. 7.41
	—— T. D. [5]	—	—
91037	—— T. G. M. [104]	FL (ASD)	1. 3.42
119194	Welfare, D.	PO	17. 1.42
87843	Welfear, G. A.	FO (ASD)	1.11.41
61858	Welford, C. R. B.	FL (M)	18. 2.42
90756	—— G. H. E.	FL	1.12.41
89619	—— J. W.	FO	14. 1.42
353192	Welham, A. G.	WO	1. 2.40
86208	—— B. M.	FO (R)	9.10.41
40771	—— L. P. G. A.	FL	3. 9.41
60181	—— T.	FO (ASP)	7.11.41
	—— W. H. [19*a*]	—	—
79320	Welland, W. J. F.	FO (ASD)	20. 5.41
	Wellard, W. J. F. [25*b*]	Wg, Cdr. Class CC.	17 .4.42
88301	Wellborne, W.	FO (ASD)	15.11.41
106835	—— Wellburn, A. P.	FO (ASD)	15.10.42
40965	—— D. C.	FL	3. 9.41
349908	—— H.	WO	1. 8.40
123043	Wellby, P. S.	PO	30. 1.42
47462	Weller, P. F.	FO (T) (s)	10. 7.41
2692	—— R.	ASO (WAAF)	18. 8.41
	—— R. C. [25*d*]	—	—
77500	Wellesley, *Rt. Hon. Lord* —— L. G.	FL (ASD) —	1. 6.42 —
125065	Welling, W. F.	APO (Tr)	6. 1.42
87108	Wellings, C. E.	FO (T) (e)	24.11.41
41762	—— D. M.	FL	2.10.41
106238	Wellington, R. A.	PO	6. 9.41
08873	—— W. P.	PO (ASD)	2. 7.411
86687	Wellmon, M. H.	FO	14.10.41
82458	Wells, A. A. J.	FO (R)	22. 7.41
10162	—— A. T	SL (*ret*) (E)	1.10.37
100785	—— A. W.	PO (ASD)	4. 9.41
103580	—— C. E.	PO (O)	8. 8.41
112016	—— C. P.	PO (ASD)	29.11.41
114546	—— C. S.	APO (Tr)	7.11.41
69591	—— C. T.	PO (ASD)	20. 8.41
4178	—— D.	ASO (WAAF)	8.12.41
119513	—— E. C.	PO (O)	26. 3.42
83404	—— E. J.	FO (T) (e)	25.11.41
77995	—— F. F. [10*a*]	SL (T) (s)	1. 6.41
	Wells, G. A.	Wg. Cr. (ASD)	1. 6.42
512974	—— G. A.	WO	1. 1.41
103346	—— G. N.	PO (E)	31.10.41
81530	—— G. St. P.	FO (ASD)	5. 7.41
78953	—— H. D.	FO (T) (e)	1. 6.41
	—— H. G. [7]	—	—
85022	—— H. H.	PO (O)	8. 9.40
31298	—— H. R. K.	FL (E)	1. 6.41
	—— H. V.	AC (*ret*) (M)	1. 7.30
101129	—— H. W.	PO (ASD)	22. 5.41
77632	—— J.	FL (ASD)	21.10.40
	—— J. [22*e*]	—	—
122179	—— Jack	APO (Tr)	9. 1.42
561960	—— J. Christopher	WO	1. 4.41
45883	—— J. C.	PO	27. 5.41
86379	—— J. H. A.	FO	25. 9.41
01183	—— J. K.	Wg. Cr. (*ret*)	1. 7.28
88160	—— J. Mortimore	FO (A)	6. 9.41
74889	—— J. Murray	SL (ASD)	1.12.41
3254	—— J. M.	ASO (WAAF)	29. 9.41
37702	—— J. P.	SL	1.12.41
102516	—— J. T.	FO (N)	1. 8.41
359676	—— L.	WO	1. 3.40
66606	—— L. A.	FO	18. 5.42
81246	—— L. E. M.	FO (ASD)	29. 6.41
115051	—— L. H.	PO (ASD)	28. 2.42
76395	—— L. W.	FL (ASD)	7. 4.41
37777	—— M. Lancaster	SL	1.12.41
78260	—— M. Leslie	FL (O)	24. 3.42
104238	—— N. B.	FO (D)	8. 8.41
110851	—— O. J.	PO	22.10.41
1973	—— P. D.	ASO (WAAF)	19. 5.41
72098	—— P. H. V.	FL	2. 6.41
69592	—— P. S.	PO (ASD)	20. 8.41
660	—— R. A.	SO (WAAF)	1. 6.42
122249	—— R. F.	PO	7. 3.42
46293	—— Raymond, N.	PO (ASD)	8.10.41
31358	—— R. H. F.	FL (E)	1. 9.41
5783	—— R. M.	S (PMNS)	14. 5.42
45867	—— Richard N.	PO (T) (e)	2. 8.41
83778	—— R. S. P.	FO (ASD)	1. 7.41
109855	—— S. C.	APO (Tr)	20. 8.41
69287	—— S. P. T.	APO (Tr)	9. 5.41
103003	—— S. W.	PO (O)	29. 6.41
76347	—— T. C. [18]	SL (ASD)	9. 3.41
75619	—— T. R.	SL (ASD)	1.12.41
590308	—— W.	WO	1. 7.41
123044	—— W. B.	PO (O)	21. 2.42
109040	—— W. F.	APO (T) (a)	14.11.41
34255	—— W. G.	Wg. Cr.	1.12.41
533336	—— W. G. A.	WO	1. 9.41
	—— W. J. M.	Hon. FL (ASD)	17.12.40
88426	—— W. R.	FO	5.11.41
	Wells-Coates, W. W.	FL (T) (e)	7. 1.41
107086	Wellum, G. A.	APO (Tr)	28. 7.41
42925	—— G. H. A.	FO	20. 5.41
79423	Welman, P. A.	FL (ASD)	1. 6.42
42472	Welpy, D.	FL	24. 2.42
62936	Welsby, J.	APO (Tr)	27. 3.41
85901	—— J. H.	FO (ASD)	2.10.41
116654	Welsford, G. A. R.	PO (O)	20. 1.42
335174	Welsh, A. H.	WO	1. 1.39
75211	—— A. H.	SL (ASD)	1.12.41
84219	—— A. P.	FO (ASD)	10. 7.41
3653	—— B.	ASO (WAAF)	20.10.41
70722	—— C. E.	FO (RAFO)	28.10.22
75818	—— E.	FL (E)	1. 3.42
70723	—— G. H.	SL	11.10.41

Personal No.	Name.	Rank.	Seniority.
35012	Welsh, J. R.	FL (T) (S)	14. 4.39
84437	—— J. S.	FO (T) (E)	2. 3.42
506240	—— N.	WO	1. 3.42
122854	—— P. A.	APO (Tr)	23. 2.42
2618	—— P. M	ASO (WAAF)	11. 8.41
291	—— *Lady* R. M. E.	Wg. O. (WAAF)	1.12.41
42033	—— T. D.	FL	6. 2.42
83302	—— T. V.	FO	26. 8.41
	—— *Sir* W. L. [104]	AM	1. 7.41
73669	Welshman, J. M.	FO (T) (a)	10. 9.39
102027	Welstead, S. H.	APO (Tr)	27. 6.41
75170	Welte, H. F	FL (G)	13.11.41
60958	Weltman, J.	FO (ASD)	7. 2.42
84494	Welton, A. G.	FO (ASD)	26. 8.41
60006	—— H. J.	FO (E)	4. 4.42
47792	—— J. B.	PO	24. 1.42
121114	—— J. R.	PO	31. 1.42
106298	—— S. C. B.	PO (E)	28.11.41
125047	Wembridge, R. S. G.	APO (Tr)	9. 5.42
64244	Wendel, R. A.	FL (D)	11. 4.42
67229	—— V.	PO (ASD)	23. 5.41
64144	Wenden, J. A.	APO (Tr)	31. 3.41
35098	Wendon, W. E.	Wg. Cr. (T) (S)	1. 6.42
74265	Wendt, R. E. G.	FL (ASD)	1.12.41
74006	Wenham, E. J.	FL (Met)	1. 1.42
85270	Wenman, A. C. G.	FO	22. 9.41
79174	—— L. W.	FL	12. 5.42
77266	Wenn, F. W.	SL (A)	1. 9.41
68354	Wensley, J. H.	APO (Tr)	14. 2.41
82475	Went, G. S. V.	FO (ASD)	25. 7.41
82237	Wentworth, G. W.	FO	18.11.41
3654	Wentworth-Fitzwilliam, J.	ASO (WAAF)	20.10.41
78133	Wentworth-Shields, F. W.	FL (B)	1. 3.42
83405	Wentworth-Stanley, C. W.	FO (T) (S)	4. 6.42
4509	Wentzell, M. T. A.	ASO (WAAF)	29. 4.42
47435	Werner, A. N	PO (G)	1.12.41
113787	Wernham, R. B.	PO (ASD)	12. 2.42
80508	Wernher, E. N.	FO (E)	24. 7.41
80897	Wertheim, J. M.	FO (T) (e)	12. 1.42
119418	Werts, G. H.	PO (ASD)	11. 5.42
111104	Wescombe, R. C.	PO	24.10.41
104245	Wescott, *Rev.* C. P. B.	SL (Ch)	19. 8.41
110295	—— L. A.	PO (ASD)	31.12.41
31359	—— L. J. M.	FL (E)	1. 9.41
101896	Wesencraft, F. P.	APO (Tr)	7. 5.41
81860	Wesley, A. R.	FO (A)	18. 7.41
67976	—— F. B.	APO (Tr)	9. 4.41
13127	—— J.	FL (*ret*)	11. 9.40
63554	—— L. N.	APO (Tr)	1. 2.41
115726	—— W. G.	PO (G)	26. 1.42
105841	Wesson, C. A.	PO (E)	14.11.41
72536	—— L. H.	FL (E)	1. 9.41
42946	—— R. E.	FL (G)	17. 1.42
44058	West, A.	FO (O)	9. 5.41
342406	—— Albert E.	WO	1. 3.40
11091	—— Arthur E. [154]	Wg. Cr. (A)	1. 6.40
89887	—— A. E. J.	PO (T) (S)	3. 1.41
79645	—— A. F. F.	FO (T) (e)	24.11.41
117663	—— A. G.	PO (G)	10. 1.42
60673	—— A. H.	FO (ASD)	1. 2.42
106954	—— A. L.	PO (ASD)	19.11.41
	—— A. M. [19*a*]	—	—
62528	—— A. V.	APO (Tr)	1. 2.41
61893	—— A. W. J.	FO (D)	18. 2.41
326763	—— B.	WO	1. 9.38
565667	—— C. E.	WO	1. 4.41
115928	—— C. J.	PO (T) (S)	16.11.41
43054	West, C. S.	FL (G)	17. 1.42
69593	—— D.	PO (ASD)	20. 8.41
66107	—— D. G.	FO (ASD)	9. 5.42
119116	—— D. L.	PO	30.12.41
79297	—— D. M.	FO (ASD) (mt)	17. 5.41
42087	—— D. R.	FL	18.11.41
4773	—— E. E.	ASO (WAAF)	27. 5.42
85527	—— E. E.	FO (E)	25.11.41
73454	—— Edgar L.	FO (ASD)	8. 9.39
42926	—— Edward L.	FO	18. 5.41
508384	—— F.	WO	1. 6.41
66507	—— F. H. S.	PO	14. 1.41
	—— F. J. [8*a*]	—	—
60007	—— F. J.	FO (E)	4. 4.42
	—— F. M. F.	GC	1. 1.40
106465	—— *Rev.* G.	SL (Ch)	15. 8.41
34058	—— Hamish	SL	1. 6.40
101043	—— Henry	FO	22. 2.42
	—— H. S. [25*b*]	—	—
83325	—— John A.	PO (ASD)	30.11.40
65739	—— Joseph A.	APO (Tr)	1. 2.41
62400	—— J. K.	FO (ASD)	14. 3.42
77253	—— J. M.	FO (T) (e)	20. 1.41
88302	—— J. W.	FO (T) (e)	23. 4.42
115929	—— K. J.	PO (ASD)	7. 3.42
108946	—— L. A.	PO	11.10.41
86048	—— L. E.	FO (ASD)	27. 7.41
43835	—— L. J. T.	FL	25. 4.42
348692	—— M.	WO	1. 6.40
113256	—— M. D.	PO (ASD)	5. 2.42
4034	—— M. E.	ASO (WAAF)	17.11.41
3476	—— M. G.	ASO (WAAF)	13.10.41
18231	—— N. A.	SL	1. 9.41
40870	—— P. W. M.	FL	3. 9.41
13173	—— Robert	FL (*ret.*)	26.10.40
89405	—— Ronald	FO	3.12.41
86209	—— R. Edward	FO (ASD)	9.10.41
590134	—— R. Ernest	WO	1. 1.41
102512	—— R. J.	FO (N)	1. 7.41
123046	—— R. L.	PO	30. 1.42
	—— R. W. G.	SL (ASD)	1. 9.39
		FL (*ret*)	30. 6.21
63917	—— S.	PO (ASD)	15. 4.41
44739	—— S. L.	FL (ASD)	1. 3.42
08186	—— T. J.	SL (ASD)	1.12.41
125137	—— V. A.	APO (Tr)	16. 4.42
351968	—— W.	WO	1. 3.40
108458	—— W. A.	PO (R)	10.12.41
44883	—— W. E. G.	FO	30.10.41
80259	—— W. F.	PO (O)	19.12.41
65929	—— W. H.	APO (Tr)	1. 5.41
66725	—— W. J.	APO (Tr)	21. 2.41
110294	Westall, F.	APO (T) (e)	31.10.41
47866	Westaway, L. G.	PO (T) (e)	18.11.41
16673	Westbrook, A.	PO (O)	10. 1.42
364357	—— F. G.	WO	1.12.41
2475	—— J. D.	ASO (WAAF)	4. 8.41
122434	—— W. H.	PO	20. 5.42
2057	Westbury, E. P. M.	ASO (WAAF)	31. 5.41
1915	—— N. L.	ASO (WAAF)	3. 5.41
90018	Westbury-Jones, N. L.	FO	26. 8.39
11123	Westcombe, W. R.	Wg. Cr. (A)	1. 1.38
109026	Westcott, F. W. A.	PO	20. 8.41
77872	—— G.	FO (ASD)	10. 3.41
61303	—— J. G.	PO	19. 2.41
42548	—— J. N.	FL	2. 3.42
345114	—— R. W.	WO	1. 4.41
64122	—— W. H.	APO (Tr)	8. 3.41
63363	Westell, J. L.	PO (E)	13. 6.41
89782	Westenra, D. F.	FO	9.11.41
110886	Westerfield, W. R.	PO	8.11.41

Personal No.	Name.	Rank.	Seniority.
66726	Western, F. E.	APO (Tr)	21. 2.41
60960	—— G. R.	FO (ASD)	10. 2.42
510862	—— G. V.	WO	1.11.41
05015	—— J. G.	Wg. Cr. (T) (s)	1. 1.38
78499	—— J. L.	FO (T) (e)	14. 6.41
113475	—— R.	PO (A)	6. 2.42
105629	Westgarth, J. W.	PO (ASD)	30.10.41
110734	—— W. E.	APO (Tr)	17. 9.41
115990	Westgate, T. F.	PO (T) (ee)	30. 4.42
44275	—— W. H.	FO (T) (e)	15. 5.41
28010	Westhorpe, A. C. P.	FL (T) (e)	28. 7.40
108984	Westinghouse, R. L.	PO	1.11.41
60588	Westlake, B. A.	FO (ASD)	2. 2.42
84019	—— G. H.	FO	24. 8.41
117236	—— H. G.	PO (T) (ee)	18. 3.42
43347	—— R. D.	FL	1. 4.42
89387	—— T. G.	FO	1.12.41
87799	Westlake-Guy, E.	FO (ASD)	25.10.41
1837	Westlake-Wood, R.	ASO (WAAF)	21. 4.41
43624	Westley, F. W.	FL	1. 4.42
87504	—— H. J.	FO (T) (s)	18.12.41
515994	Westmacott, F. J.	WO	1. 1.41
40488	—— I. B.	SL	1. 6.42
75851	Westmoreland, J. J.	SL (ASD)	1.12.41
23128	Weston, A. M.	SL (M)	18. 4.41
3477	—— B. K.	ASO (WAAF)	13.10.41
3655	—— C. K.	ASO (WAAF)	20.10.41
76128	—— D. R.	FL (A)	1. 3.42
117237	—— E. S. N.	PO (ASD)	11. 2.42
48852	—— F. G.	PO (T) (e)	17. 1.42
4709	—— G. A.	ASO (WAAF)	27. 5.42
83907	—— G. B.	FO (T) (e)	2. 3.42
41885	—— G. E.	FL	21.10.41
68373	—— G. H.	APO (Tr)	4. 3.41
119156	—— H.	PO	24. 1.42
111614	—— H. G.	PO (ASD)	14. 1.42
44501	—— J. A.	FL (ASD)	1. 3.42
26097	—— J. G. W.	Wg. Cr. (T) (s)	1. 9.40
75819	—— L. F. [24*a*]	FL (E)	1. 3.42
101216	—— P. A.	PO (ASD)	14. 9.41
88797	—— P. G.	FO (ASD)	22.11.41
111532	—— R.	PO (G)	14.11.41
44114	—— R. A.	FO (A)	1. 6.41
37703	—— R. H.	FL	3. 9.40
119195	—— R. V.	PO	17. 1.42
352245	—— S. J.	WO	1. 6.40
1286	—— V. M. R.	ASO (WAAF)	24. 9.40
100276	—— W. F.	APO (Tr)	10. 4.41
74244	—— W. H. P.	FL (ASD)	1. 3.42
105988	—— W. W.	PO (ASD)	5.11.41
33226	Weston Burt, D.	SL	1. 3.42
86503	Westray, G.	FO (ASD)	4.10.41
3656	Westrop, S. M.	ASO (WAAF)	24.11.41
37950	Westropp-Bennett, G. P.	SL	1.12.41
62883	Westwater, C. H.	APO (Tr)	21. 3.41
108472	Westwood, E.	PO (ASD)	13.10.41
35288	—— E. F.	FO (T) (e)	12. 6.39
45937	—— G. S.	PO (ASD)	13. 8.41
44215	—— H. C.	FL (ASD)	1. 3.42
120167	—— J. J.	PO	7. 4.42
46010	—— W.	PO (ASD)	27. 8.41
117877	—— W. J.	PO (ASD)	28. 2.42
4539	Wetherall, M. A. E.	ASO (WAAF)	6. 5.42
893	—— W.	ASO (WAAF)	20. 7.40
80898	Wethered, C. H.	FO (ASD)	14. 6.41
87035	Wetherell, H. J.	FO (O)	6.10.41
83967	—— J. H. D.	FL (M)	20. 8.41
64475	—— M. W.	APO (Tr)	31. 3.41
112703	—— S.	FO (M)	5.12.41
62908	Wetherill, A.	APO (Tr)	26. 3.41
82716	Wetherly, J. H.	FO	27. 7.41
68905	Wetton, E. R.	PO (ASD)	13. 6.41
90111	—— W. H.	FL	11. 2.41
78045	Weyer, A. R.	FL (ASD)	1. 6.42
112496	Weymouth, G. M.	PO	25.11.41
110190	—— J. C.	PO (ASD)	31.12.41
102407	Whaile, J. H.	APO (Tr)	26. 5.41
45478	Whale, A. P.	FO (ASD)	17. 2.41
69800	Whaley, C.	APO (Tr)	28. 4.41
2774	—— A. M.	ASO (WAAF)	25. 8.41
61941	—— K. E.	PO	7. 2.41
354990	—— R.	WO	1. 1.41
69594	—— R. W.	PO (ASD)	20. 8.41
111865	Whalley, B.	APO (Tr)	6. 9.41
518318	—— E.	WO	1.10.41
120314	—— E. G.	APO (Tr	—
122859	—— H.	APO (Tr)	4. 3.42
45404	—— H.	FL (ASD)	1. 6.42
109069	—— H. S.	PO	12. 7.41
101532	Whamond, W. N.	PO	29. 6.41
336198	Whapshott, A. F.	WO	15.10.38
31138	Wharfe, T. C.	SL (E)	1. 3.42
62620	Wharmby, J. H.	APO (Tr)	25. 3.41
104524	—— R. B.	PO	9. 8.41
100333	—— R. G.	APO (Tr)	5. 5.41
85528	Wharrad, H. L.	FO (E)	28. 7.41
79298	Wharton, A. F.	FL (R)	1. 8.41
101832	—— D. O.	FO (M)	11. 7.41
83040	—— F. [12*c*]	FO (ASD)	22.11.40
86215	—— *Lord*	FO (ASD)	30. 7.41
73560	—— P. D.	FL (D)	18. 7.40
62262	—— R.	FO (O)	12. 1.42
46649	—— T.	PO (T) (e)	10. 9.41
79650	Whateley, H. R.	FL (ASD)	1. 6.42
79385	Whately, C. R.	PO (ASD)	22. 2.41
84121	Whates, H. R. G.	PO (ASD)	29. 7.40
101745	Whatley, E. L.	PO (ASD)	18. 9.41
113257	—— T. C.	PO (ASD)	5. 2.42
44199	—— W. D.	FO	21. 7.41
43916	Whatling, G.	FO (A)	17. 6.41
48965	—— T. V.	PO	24. 1.42
13194	—— V. F. [10]	Wg. Cr. (T) (s)	1. 9.40
45514	Whatmough, F.	FO (ASD)	1.11.41
516542	—— H.	WO	1. 9.41
77515	Whattam, J.	FL (ASD)	1. 6.42
108264	Wheadon, B. E.	PO (T) (e)	21. 1.42
506125	—— G. W.	WO	1.10.40
117361	Wheal, H. C.	PO (O)	14. 3.42
347009	Whear, W. J.	WO	20.12.37
74695	—— N. R.	PO (GD*)	3. 10.39
110192	Wheat, J. H.	PO (ASD)	31.12.41
118426	—— W. R.	PO	11. 3.42
67946	Wheatcroft, S. W. F.	APO (Tr)	2. 4.41
11246	Wheate, H. W.	FO (M)	28.11.41
116656	Wheater, O. A.	PO	12. 1.42
100696	Wheatland, A. J.	PO (ASD)	30. 6.41
42290	Wheatley, A. T.	FL	9.12.41
	—— C. W. C. [20*a*]	—	—
104068	—— D. [18*b*]	PO (ASD)	9.10.41
109993	—— D. E.	PO (ASD)	24.12.41
78966	—— D. K.	FO (ASD)	6. 5.41
113781	—— D. Y.	PO (ASD)	12. 2.42
87943	—— E. C.	FO (ASD)	15. 8.41
119970	—— F. A.	PO (ASD)	28. 2.42

Personal No.	Name.	Rank.	Seniority.
103120	Wheatley, F. K.	PO (ASD) (mt)	1.10.41
83802	—— J. E. W.	FL (ASD)	27. 8.41
120539	—— L.	PO (O)	16. 2.42
1543	—— M. E. F.	ASO (WAAF)	5. 1.42
110568	—— R. E.	PO	25.10.41
65941	—— S. M.	APO (Tr)	2. 5.41
102385	—— T. P.	APO (Tr)	8. 5.41
18020	—— T. R.	SL (ASD)	1.12.41
13010	—— W.	FL (*ret*) / SL (T) (e)	18. 1.32 / 1. 3.41
44200	Wheatley-Smith, T. R. N.	FO	21. 7.41
102259	Wheaton, C. E. W.	FL (M)	18. 7.41
80184	—— M. E.	PO (G)	30. 8.41
69498	—— R. S.	PO	26. 6.41
102357	Wheble, B. S.	APO (Tr)	7. 3.41
120231	Wheeker, L. C.	PO (O)	2. 2.42
62909	Wheeldon, F.	APO (Tr)	26. 3.41
	—— F. L.	FL (ASD)	1. 9.39
580093	—— G. R.	WO	1.10.41
115050	—— J. C.	PO (ASD)	28. 2.42
46522	Wheeler, Arthur E.	FL (ASD)	1. 3.42
590017	—— Albert E.	WO	1. 9.40
106240	—— A. E. C.	PO	6. 9.41
	—— A. H.	GC	1. 3.42
	—— C.	WO	27. 1.35
	—— C. A. J.	S (PMNS)	25. 2.37
101377	—— C. F. C.	APO (Tr)	11. 6.41
111615	—— D. B.	PO (ASD)	14. 1.42
33103	—— D. E. B.	Wg. Cr.	1. 9.41
68588	—— D. H.	APO (Tr)	22. 4.41
3664	—— Donald W.	APO (Tr)	5. 4.41
121416	—— Denis W.	PO	30. 1.42
65466	—— *Rev.* E. H.	SL (Ch)	1. 5.41
72739	—— F. D.	FL (E)	1. 3.41
66802	—— G. E.	APO (Tr)	15. 3.41
4332	—— G. M.	ASO (WAAF)	18. 2.42
1040691	—— H. C.	PO (ASD)	9.10.41
	—— H. G. [18*b*]	GC	1. 6.42
3273	—— H. M.	ASO (WAAF)	29. 9.41
33296	—— H. N. G. [12]	SL	1.12.41
512952	—— H. R.	WO	1. 3.41
2854	—— H. W.	ASO (WAAF)	1. 9.41
43365	—— J. C.	FL	1. 4.42
350407	—— J. F.	WO	1.12.40
60775	—— John Martin	FO (O)	1.12.41
67264	—— John Martin	PO (ASD) (mc)	6. 6.41
74316	—— J. O.	FL (A)	1.12.41
47166	—— J. W. T.	PO (T) (S)	11. 9.41
31134	—— L. G.	FL (E)	4. 9.40
102114	—— Lionel H.	PO	29. 6.41
105630	—— L. Harold	PO (ASD)	30.10.41
44956	—— L. Herbert	FL (ASD)	1. 3.42
116859	—— L. R.	APO (Tr)	18.12.41
3535	—— M. C.	ASO (WAAF)	13.10.41
119966	—— M. H.	PO (R)	18.11.41
103305	—— M. R.	PO (E)	16.10.41
46292	—— M. E.	PO (ASD)	1.10.41
82668	—— N. J.	PO	11. 7.41
67711	—— P. J.	PO	1. 6.41
120102	Wheeler, R. A.	APO (T) (a)	29. 4.42
115991	—— R. N.	PO (ASD)	16. 2.42
91127	—— S. S. [22*d*]	FL (ASD)	29.10.40
63216	—— T.	FO (ASD)	4. 4.42
566827	—— V. C. M.	WO	1. 7.41
76594	—— V. J.	SL (G)	1. 2.42
14443	—— V. R.	ASO (WAAF)	16. 4.42
109301	—— W. J.	PO (ASD)	20.10.41
68206	Wheeley, G. St. G.	PO (T) (S)	19. 9.41
75296	—— P. L.	FL (ASD)	1. 3.42
75296	—— P. O.	FL (ASD)	1. 9.39
48655	—— D.	APO (T) (S)	26. 2.42
3333	Wheelhouse, M. M.	ASO (WAAF)	6.10.41
91134	Wheelock, T. P.	FL (B)	1. 3.42
34014	Wheelwright, E. H.	FL (RAFO)	25. 2.37
90409	—— J. S.	Wg. Cr. (B)	24. 8.39
117120	Wheen, E. R.	PO (ASD)	21. 5.41
87214	Whelan, D. W.	PO	1. 3.42
102776	—— H. A.	PO (ASD)	8.10.41
565046	—— J.	WO	1. 8.41
23399	—— J. P. F.	SL (M)	1.12.41
40330	—— J. R.	FL	27. 4.41
112816	—— W. H.	PO (ASD)	28. 1.42
101733	Wheldon, E. A. S.	PO (R)	18. 9.4
67427	—— D.	APO (Tr)	2. 4.4
62289	—— R.	PO	12. 2.41
69829	—— G. T.	APO (Tr)	5. 5 41
113298	—— J.	PO (E)	20. 2.42
334919	—— J. W. T	WO	1.10.41
62289	—— R.	FO	12. 2.42
39040	—— R. G.	FL	3. 9.40
122860	—— T.	APO (Tr)	5. 3.42
48305	Whellens, J.	APO (T) (a)	30.10.41
40158	Wheller, E. F. P.	SL	1. 6.42
21081	Whellock, C. S. [24*b*]	Wg. Cr. (E)	11. 3.40
3076	—— R. B.	ASO (WAAF)	15. 9.41
116657	Whelpdale, F. G.	PO (O)	20. 1.42
35030	Whenman, F. C. [25]	Wg.Cr.(T) (e)	1.12.41
109154	Whensley, L. C. N.	PO (O)	18.10.41
122997	Wherrett, R. W. R.	PO	1. 5.42
39624	Wherry, G. H.	SL	1.12.41
894	—— M. E. K.	SO (WAAF)	1. 3.42
70729	Whetham, L. M.	FL	3. 9.41
78923	Whetstone, G. K.	FO (T) (S)	14.10.41
80509	Whewell, J. H. [22*c*]	FO (E)	20. 2.41
110309	Whichells, E. J.	PO	20. 9.41
45600	Whicher, A. P.	FO	19 4.42
117703	Whidborne, H. F.	PO	19 2.41
81668	Whiffen, G. K.	FO	6. 7.41
89572	Whiffin, A. S.	PO (E)	21. 3.41
211194	Whiley, H. A.	—	12. 2.42
100313	Whillance, J. C.	APO (Tr)	30. 4.41
10163	Whilton, F.	SL (E)	1. 6.40
344624	Whimpenny, H.	WO	15. 5.40
62186	Whimster, D. C.	APO (Tr)	19. 3.41
511351	Whincop, O.	WO	1. 3.42
48466	Whincup, E. R.	PO	7. 1.42
10164	Whinney, C. E.	FO (*ret*) (E)	1. 8.19
17166	—— E. G.	FL	3. 9.39
82686	—— M. T.	FO	27. 7.41
107408	Whipp, F. H.	PO (ASD)	26.11.41
46361	—— R. H.	PO (T) (e)	14.11.41
68741	Whipple, S. R.	FO (O)	20. 4.42
	Whirlock, H. L.	FO (T) (a)	19. 2.39
75238	Whishaw, H. A.	SL (ASD)	1.12.41
61037	Whisken, K. D.	FO	14. 1.42
72273	Whissell, H. B.	SL (E)	1. 3.42
16259	Whistondale, G. F.	SL	1. 8.38

Personal No.	Name.	Rank.	Seniority.
100053	Whitaker, A. Y.	PO (O)	8. 6.41
107362	—— B. D.	APO (Tr)	22. 7.41
69205	—— C. E.	APO (Tr)	28. 4.41
118618	——E.	PO (O)	28. 3.42
27034	—— E. S.	FO (E)	24. 7.41
40971	—— E. W.	FL	3. 9.41
512148	—— F.	WO	1. 3.41
78646	—— F. G.	FO (ASD)	24. 4.41
62480	—— F. H.	FO (ASD)	25. 3.42
76534	—— F. W.	SL (E)	1. 6.40
107407	—— G. G.	PO (ASD)	26.11.41
	—— G. H., *Lt.*	EO	—
48998	—— J.	PO (G)	3. 1.42
65531	—— L. L.	FO	20. 4.42
2718	—— P. J.	ASO (WAAF)	18. 8.41
41886	—— P. L.	FL	21.10.41
03101	—— R.	SL	1. 3.40
82362	—— R. O.	FO (ASD)	12. 7.41
121431	—— R. R.	PO (O)	30.12.41
61998	—— S. T.	FO	9. 3.42
74869	Whitamore, E. O.	SL (ASD)	1.12.41
102107	—— W. M.	PO	22. 2.41
102201	Whitbourn, F. E.	PO (ASD)	25. 9.41
47419	—— T. W.	FO (T) (e)	16.12.40
46357	Whitbread, G. W.	PO (T) (e)	14.11.41
332383	—— H.	WO	1. 3.39
87140	—— J. L.	FO (ASD)	2.10.41
45721	Whitby, A.	PO	1. 5.41
2073	—— J. B.	ASO (WAAF)	7. 6.41
39919	—— P. G.	FL	3. 2.41
120827	—— R. E.	APO (T) (a)	25. 2.42
	—— R. M.	WO	1. 4.41
83671	—— T. E.	FL (M)	6. 8.41
81790	Whitcomb, H. J. P.	FL (ASD)	5. 7.41
65187	Whitcutt, F. B.	APO (Tr)	12. 3.41
107690	White, A.	PO (ASD)	3.12.41
46313	—— A. Cartledge	PO	16. 7.41
114428	—— Albert Cyril	PO (ASD)	19. 2.42
111523	—— Arthur Cyril	PO (G)	8.11.41
41887	—— A. D.	FL	21.10.41
31135	—— A. Elias	SL (E)	1.12.41
73670	—— A. Eric	FL (T) (ee)	10. 5.41
08189	—— A. F.	SL	3. 9.41
78889	—— Andrew, G.	FL (B)	1. 3.42
103393	—— A. G.	APO (Tr)	1. 2.41
354460	—— A. G. H.	WO	1. 7.40
66411	—— Alec H.	APO (Tr)	1. 5.41
86231	—— Alexander H.	FO (ASD)	1. 6.41
62401	—— A. R.	FO (ASD)	14. 3.42
60152	—— A. V.	FO (T) (s)	17. 1.41
505953	—— A W.	WO	1. 2.42
48450	—— B.	FO (T) (s)	1. 4.42
3992	—— B.	ASO (WAAF)	17.11.41
	—— B. D.	S (PMNS)	1. 4.41
	—— B. D. W.	Hon. PO (ASD*)	25.11.41
41510	—— B. E. G.	FL	3. 9.41
714	—— B. M. E.	SO (WAAF)	1. 3.42
73455	—— C.	FO (ASD)	8. 9.39
75748	—— C. A.	FL (B)	1. 3.42
48265	—— C. A. G.	APO (T) (e)	26. 1.42
116413	—— C. B.	PO	25. 2.42
83791	—— Charles E.	PO (ASD) (mt)	6. 7.40
107315	—— Cyril E.	PO (G)	5. 7.41
	—— C. G. [5]	—	—
47951	—— C. G.	PO (T) (e)	20.12.41
43891	—— C. G. N.	FO (T) (s)	1. 6.41
64358	—— C. J.	FO (ASD)	11. 4.42
119157	—— C. K.	PO	24. 1.42
105631	—— C. L.	PO (ASD)	30.10.41
72734	—— Cyril M. [26]	SL [L]	1. 4.41

Personal No.	Name.	Rank.	Seniority.
117121	White, Cecil M.	PO (ASD)	21. 5.41
67522	—— C. N.	PO (B)	8. 5.41
108589	—— C. R.	PO (ASD)	10.12.41
46972	—— C. T.	PO (T) (e)	22. 9.41
109400	—— Denis	PO (ASD)	17.12.41
111262	—— Derek	PO	8.11.41
111485	—— Donald	PO (G)	1.11.41
42927	—— Donald A.	FO	25. 5.41
47484	—— Douglas A.	PO	12.11.41
105152	—— D. A. S.	PO (G)	19. 9.41
67493	—— D. E. G.	APO (Tr)	22. 4.41
118850	—— D. H.	APO (Tr)	14 .1.42
62017	—— D. P.	FO	9. 3.42
76130	—— Edmund C.	FL (A)	1. 3.42
45757	—— Edward C.	FO (T) (e)	25.11.40
61414	—— Erwin C.	PO (ASD)	3. 3.41
61322	—— E. C. C.	PO (T) (s)	29. 9.41
35249	—— E. H.	FL (T) (a)	9. 6.41
46036	—— E. H.	FO (T) (e)	3. 6.41
106656	—— E. R. H.	PO	11. 9.41
88902	—— E. W. H.	FO (ASD)	30. 9.41
	—— E. W. J. [24*a*]	—	—
35195	—— Francis	FL (T) (e)	28. 1.41
63705	—— Frank	APO (Tr)	8. 4.41
14062	—— Frank L.	Wg. Cr. (M)	1. 1.39
66423	—— Fred.	APO (Tr)	8. 5.41
90102	—— F. A.	SL (A)	1.12.41
66445	—— F. B.	PO (E)	25. 7.41
87900	—— F. C.	FO (ASD)	8.11.41
157442	—— F. F.	WO	1. 1.39
347343	—— F. G.	WO	1.10.40
	—— F. L.	S (*ret*) (PMNS)	1. 7.26
05192	—— Francis L. [21]	Wg. Cr.	1. 3.41
106203	—— F. Melchior	PO (ASD)	12.11.41
120269	—— F. Maurice	APO (Tr)	16. 1.42
113655	—— F. N.	APO (Tr)	14.10.41
114542	—— G.	APO (Tr)	5.11.41
107184	—— G. A.	PO (E)	12.12.41
90275	—— G. C.	SL (ASD)	1.12.41
21345	—— G. E.	FL (A)	1. 9.41
21184	——George H.	Wg. Cdr. (A)	1. 6.42
82436	—— Gordon H.	FO (ASD)	19. 7.41
	—— G. M. [25*d*]	—	—
89213	—— G. McF.	PO (ASD)	30.12.40
105842	—— G. P.	PO (E)	14.11.41
61828	—— G. T.	APO (Tr)	11. 3.41
64194	—— G. W.	APO (Tr)	16. 4.41
86049	—— H.	FO (T) (s)	19. 5.42
47546	—— Hector	PO	5.11.41
	—— H.	ASO (WAAF)	12.10.40
104982	—— H. D.	FO (M)	15. 8.41
48363	—— H. Edwin	FO (Q)	23.12.41
101306	—— H. Ernest	APO (Tr)	25. 4.41
119508	—— H. Edward	PO	26. 3.42
245494	—— H. F.	WO	1. 3.40
	—— H. G.	GC (T) (e)	1. 1.40
107353	—— H. C.	APO (Tr)	14. 7.41
70730	—— Hubert H.	FO (RAFO)	30.10.28
85529	—— Hector H.	FO (E)	25.11.41
13112	—— H. J.	FO (*ret*)	1.10.19
83203	—— Harry J.	SL (Ch)	15. 8.40
68960	—— Henry J.	PO (R)	9. 8.41
105631	—— H. L.	PO (ASD)	30.10.41
29253	—— H. McC.	Wg. Cr.	1. 3.41
	—— H. M.	FL (B)	1. 9.40
82796	—— Harry P.	FO (ASD)	8. 7.41
107691	—— Harold P.	PO (ASD)	3.12.41

Personal No.	Name.	Rank.	Seniority.
101083	White, H. Wm.	PO	5. 7.41
62948	—— H. Wilfrid	APO (Tr)	28. 3.41
48509	—— H. W. E.	PO (A)	2.12.41
78667	—— I.	FL (G)	18. 5.42
69318	—— J.	APO (Tr)	14. 5.41
106849	—— J. A.	PO	13. 9.41
61234	—— J. C.	PO	19. 2.41
	—— J. C. L.	—	—
66581	—— James E.	PO	11. 5.41
65837	—— Joseph E.	APO (Tr)	24. 4.41
122714	—— Joseph E.	APO (Tr)	24. 4.42
40772	—— J. E. S.	FL	3. 9.41
224892	—— J. F.	WO	1. 5.40
113109	—— J. G.	PO (ASD)	7.12.41
37620	—— John Henry	SL	1.12.41
78852	—— John Henry	FL	6. 2.42
41640	—— John M.	SL	5. 5.42
31357	—— James M.	FL (E)	1. 9.41
64000	—— J. N.	PO (ASD)	9. 5.41
73474	—— J. P.	FL (ASD)	1.12.41
76260	—— James S.	FL (B)	1. 3.42
68300	—— John S.	PO (ASD)	6. 8.41
741789	—— J. S.	WO	1. 1.42
13128	—— John Wm.	Wg. Cr. (T) (e)	1. 9.40
43833	—— John Wm.	FO (T) (e)	25. 4.41
111463	—— K. H. W.	PO (A)	10. 1.42
121524	—— K. T.	PO	1. 5.42
3498	—— L.	ASO (WAAF)	13.10.41
109992	—— L. A.	PO (ASD)	24.12.41
89407	—— L. B.	FO (T) (s)	1.11.41
46496	—— L. F.	PO (E)	28.11.41
29078	—— L. J. M.	FL	15. 5.40
72208	—— L. N.	SL (E)	1. 6.42
111558	—— L. S.	PO (G)	13.10.41
112771	—— L. T.	PO (ASD)	28. 1.42
344500	—— L. W.	WO	1. 2.41
110588	—— Lawrence W.	PO	14. 6.41
104384	—— L. W. C.	PO (ASD)	28. 8.41
42928	—— M.	FO	25. 5.41
31051	—— M. C. R.	Wg. Cr. (E)	1. 3.42
541	—— M. D.	SO (WAAF)	1.12.41
116658	—— M. F.	PO (O)	30. 5.41
105632	—— M. M. K.	PO (ASD)	30.10.41
64858	—— M. W. L.	FL (M)	11. 4.42
80636	—— N. H.	FO (ASD)	29. 3.41
2571	—— N. J. S.	ASO (WAAF)	11. 8.41
103033	—— N. R. C.	PO	29. 7.41
62867	—— O. M.	APO (Tr)	1. 2.41
74644	—— P.	FL (D)	18. 9.40
86403	—— P. D.	FO	6.10.41
117423	—— P. D.	PO	4. 4.42
65513	—— P. F.	FO	7. 2.42
104162	—— P. G.	PO (E)	16.10.41
87800	—— P. H. F.	FO (ASD)	25.10.41
110852	—— P. H. N.	PO	22.10.41
107316	—— P. K.	PO	20. 9.41
1804	—— P. M.	SO (WAAF)	1. 6.42
109991	—— P. M.	PO (ASD)	24.12.41
88116	—— P. V. M.	FO (ASD)	15.11.41
61023	—— R. A.	FO (O)	12. 1.42
46132	—— R. A. C. de C.	PO	19. 7.41
122101	—— R. A. H.	PO	27. 3.42
87912	—— R. C. [18]	FO (ASD)	1. 6.41
21310	—— R. D.	SL (A)	1. 6.42
31360	—— R. D. G.	FL (E)	1. 9.41
41228	—— R. E. B.	FL	3. 9.41
68130	—— R. G.	FL	1. 4.42
31168	—— R. G. J.	SL (E)	1. 9.41
	—— R. H. [206]	—	—
69940	—— R. H.	APO (Tr)	5. 6.41
68960	White, R. J.	PO (ASD)	9. 8.41
44768	—— R. M.	FO (ASD)	15.10.41
34186	—— R. N. J.	FL (ASD)	16.12.38
101531	—— R. T. C. O.	PO	29. 6.41
46276	—— R. W.	PO (T) (a)	31. 1.42
14232	—— Roy W.	Wg. Cr. (M)	1. 1.37
108528	—— S.	PO	11.10.41
363042	—— S. C.	WO	15. 3.42
114429	—— S. Edgar	PO (ASD)	19. 2.42
62629	—— S. Eric	FL (M)	11. 3.42
22075	—— Sidney H.	FO (T) (a)	21. 8.40
67230	—— Samuel H.	PO (ASD)	23. 5.41
112018	—— S. J.	PO (ASD)	21. 1.42
80865	—— T. A. B.	PO (ASD)	10. 6.40
108055	—— T. G.	PO (T) (e)	29.10.41
60468	—— T. N. O.	FO (ASD)	26. 1.42
77510	—— T. R.	FO (T) (s)	4.10.40
46587	—— V. G. B.	PO (T) (e)	31.12.41
116212	—— V. S.	PO (O)	13. 3.42
	—— V. R. S.	FO (*ret*)	1. 4.18
		SL (ASD)	1. 9.39
110110	—— Walter	PO (T) (ee)	26. 1.42
82841	—— Wm.	FO (ASD)	26. 1.41
69288	—— W. A.	APO (Tr)	9. 5.41
119326	—— W. F.	PO	6. 3.42
69271	—— W. Graham	APO (Tr)	7. 5.41
100417	—— W. George	APO (Tr)	26. 5.41
113258	—— W. H.	PO (ASD)	5. 2.42
101377	—— W. J.	APO (Tr)	22. 5.41
85717	—— W. R.	FO (B)	5. 9.41
114430	—— W. R. E.	PO (ASD)	19. 2.42
80637	—— W. S.	FO (T) (s)	17. 2.42
105051	Whitecross, J. M.	APO (Tr)	28. 6.41
105051	—— J. M.	APO (Tr)	28. 6.41
84438	Whitehead, A.	FO (ASD)	16. 8.41
62910	—— A. P.	APO (Tr)	26. 3.41
45299	—— C.	FO	22. 1.42
101202	—— C. J.	PO (ASD)	11. 9.41
78942	—— D. F.	FL (ASD) (mt)	1. 6.42
83908	—— E.	FO (R)	9. 8.41
89281	—— E. L. E.	FO (A)	1. 2.42
3261	—— E. M.	ASO (WAAF)	29. 9.41
85297	—— F.	FO (B)	4. 9.41
23289	—— F. L.	SL (M)	1.12.41
85868	—— G.	FO (ASD)	26. 9.41
69251	—— H.	APO (Tr)	2. 5.41
110106	—— H. C.	PO (ASD)	24.12.41
48895	—— H. H.	PO	1. 5.42
512396	—— J.	WO	12. 7.41
26168	—— John	Wg. Cr.	1.12.40
82154	—— Jerry	FL (M)	16. 7.41
28257	—— J. B. T. [22*b*]	Wg. Cr.	1. 6.41
87240	—— J. E.	FO (ASD)	22.10.41
365988	—— J. P.	WO	1. 4.41
73456	—— J. W. W. [18*a*]	EO	—
		FL (T) (s)	17. 6.41
815	—— K. H.	ASO (WAAF)	6. 7.40
110766	—— M.	APO (Tr)	29. 9.41
60453	—— N.	PO (ASD)	3. 2.41
62989	—— N. S.	APO (Tr)	30. 3.41
66648	—— Robert	PO (ASD)	26. 5.41
100320	—— Ronald	APO (Tr)	1. 5.41
120506	—— Roy	PO	15. 4.42
70732	—— R. A.	FL	27. 2.41
364403	—— R. F. G.	WO	1. 4.41
77133	—— R. G.	FO	13. 7.41
118049	—— R. O.	PO	25.11.41
02023	—— R. P.	SL (*ret*)	1. 4.18

Personal No.	Name.	Rank.	Seniority.
41086	Whitehead, R. V.	FL	3. 9.41
119110	—— *Rev.* S.	SL (Ch)	7. 2.42
08190	—— W. W.	SL (T) (e)	1. 9.41
100193	Whitehorn, A. E.	PO (ASD) (mt)	4. 9.41
78147	—— E. P.	FL (B)	1. 3.42
109990	Whitehouse, B. R.	PO (ASD)	24.12.41
120507	—— C. F.	APO (T) (cc)	29. 4.42
	—— E. R.	SL (*ret*)	1. 7.26
564893	—— F. E.	WO	1. 4.41
109701	—— H. L. K.	PO (ASD)	27.12.41
62213	—— J.	FO (E)	30. 5.42
109968	—— M. H. L.	PO (T) (s)	10. 3.42
76515	—— M. S.	FL (ASD)	1. 3.42
45610	—— N. V. B.	FO	19. 4.42
100261	—— S.	APO (Tr)	2. 4.41
88438	—— S. A. H.	FO	27.11.41
110107	—— W. L.	PO (ASD)	24.12.41
119961	Whitehurst, A. M.	PO (ASD)	28. 2.42
105332	—— C. L.	PO (A)	22. 8.41
973	—— M.	ASO (WAAF)	3. 8.40
66109	Whitelaw, G. A.	PO (ASD)	9. 5.41
60035	—— H. F. D.	FL (M)	7. 1.42
69685	—— W. S.	APO (Tr)	10. 3.41
84641	Whiteley, Arnold	FO (A)	11.10.41
80342	—— Alan	PO (ASD)	15. 9.41
82007	—— B. F.	FO (ASD)	1. 7.41
37588	—— E. A.	Wg. Cr.	1. 3.42
85130	—— F. D.	FO (ASD)	1. 7.41
43773	—— F. G.	FO (T) (e)	14. 3.40
72432	—— F. H.	FL (E)	1. 6.41
46324	—— H.	PO (T) (s)	9. 8.41
112815	—— L. H.	PO (ASD)	28. 1.42
32437	—— R. I.	FO (T) (e)	28.10.41
79827	—— S. E.	FL (ASD)	30. 6.41
105147	Whitell, J. D.	PO (ASD)	4.11.41
	Whitelock, A. T.	Wg. Cr.	1. 1.22
48458	—— C. F.	PO	30. 3.42
41809	Whiteman, D. W.	FL	25.11.41
4056	—— E. A.	ASO (WAAF)	24.11.41
1766	—— E. A. O.	ASO (WAAF)	17. 3.41
113673	—— R. S.	APO (Tr)	27.10.41
79291	Whitemore, S. T.	FL (ASD)	1. 6.42
332649	Whiter, W. A.	WO	1. 4.40
90741	Whiteside, C. G. J.	SL (B)	1.12.41
121211	—— I. W. H. T.	PO (G)	30. 4.42
108286	—— J. R.	APO (Tr)	25. 5.41
93446	—— L.	FO	3. 4.42
91531	—— R. H. F.	FO (ASD)	5. 7.41
92397	—— W. N.	SL (M)	1.12.41
34140	Whiteway-Wilkinson, W. J. B.	FO (ASD)	13. 8.41
114264	Whitewood, L. A.	WO	1.4 .42
99757	—— P. S.	APO (Tr)	11. 4.41
99888	Whitfeld, D. L. O'G.	FO (ASD)	24. 8.41
82074	Whitfield, A.	ASO (WAAF)	7. 6.41
98073	—— A. C.	PO (T) (e)	7.10.41
14781	—— C. F.	FO (G)	16.10.41
102486	—— C. H.	APO (Tr)	2. 7.41
95175	—— E. P.	FO (ASD)	15. 9.41
109516	—— F. A.	PO (ASD)	24.11.41
80082	—— G. F.	FO (A)	8. 8.41
105633	—— H. F. H.	PO (ASD)	30.10.41
11233	—— M. V.	FL (Supp. List)	9.10.39
78787	—— P. J.	PO	25. 4.42
109967	—— W. P.	PO (ASD)	24.12.41
	—— P. H. [11]	—	—
9667	—— R.	FL (ASD)	1. 6.41
66671	Whitford, F. J.	PO (ASD)	6. 6.41
	—— J.	GC	1. 3.40
45104	—— J. L.	FO (T) (s)	31.10.41
77427	—— J. N. K.	FO (T) (s)	17. 9.40
104279	Whitham, F. R.	APO (Tr)	18. 6.41
2356	—— J. M.	ASO (WAAF)	14. 7.41
79126	—— J. S. [11]	FL (ASD)	6. 3.41
	—— R. P. M. [22*c*]	AC	1. 3.41
3873	Whiticar, M. L.	ASO (WAAF)	3.11.41
35192	Whiting, A. J.	SL (T) (a)	1. 6.42
66335	—— A. W. R.	APO (Tr)	29. 3.41
344312	—— C.	WO	26. 9.39
45888	—— C. F.	FO	31. 1.42
78636	—— E. D.	FO (T) (e)	18. 2.41
338169	—— F. E.	WO	1. 2.41
112748	—— H. F.	WO	1.12.36
104070	—— J.	PO (ASD)	9.10.41
69272	—— K. W.	APO (Tr)	7. 5.41
81608	—— M. C.	FL (D)	2. 7.41
110949	—— O. J.	PO (ASD)	28.10.41
114094	—— R. J.	FL (M)	12.12.41
42549	—— S. G.	FL	24. 2.42
87443	—— S. R.	FO	27.10.41
42973	—— T. A.	FL (G)	17. 1.42
107493	—— T. E.	PO (ASD)	3.12.41
105362	—— T. J. W.	PO (A)	24.10.41
88680	—— W. R. H.	FO	19.11.41
44559	Whitlam, G.	FO (O)	9. 8.41
83610	Whitlamsmith, L. H.	FO (E)	27. 9.41
12212	Whitle, F. M.	ASO (WAAF)	30. 6.41
9228	—— R. C.	Wg. Cdr. (ASD)	1. 6.42
78488	Whitley, C.	FL (ASD)	26. 1.41
29195	—— E. W.	Wg. Cr.	1. 3.41
110105	—— F. L.	PO (ASD)	24.12.41
73457	—— J. [103]	FO (ASD) / EO	7. 9.39 / —
	—— J. R.	GC	1. 6.42
118892	—— P. P.	PO (O)	2. 5.42
104217	Whitling, W. S.	FO (M)	1. 8.41
112320	Whitlock, B. M.	PO	23.12.41
	—— H.	FO (*ret*)	1.10.19
35381	—— H. L.	FL (T) (a)	9. 2.41
2619	—— P. E.	ASO (WAAF)	11. 8.41
61895	—— R. I. H.	FL (D)	28. 2.42
75378	—— T. G.	EO / SL (ASD)	— / 1. 6.42
74855	—— W. L.	SL (ASD)	1.12.41
2396	Whitlow, A. E.	ASO (WAAF)	19. 7.41
65461	—— *Rev.* B. W.	SL (Ch)	15. 4.41
68387	Whitmarsh, A. J.	APO (Tr)	11. 3.41
78579	Whitmarsh, J. W.	FL (ASD)	1. 6.42
61415	Whitman, E. I. E.	PO (ASD)	3. 3.41
43521	Whitmee, H. J. C. [22*c*]	FL (E)	1. 6.42
118618	Whitmell, C. E.	PO (O)	28. 3.42
62450	Whitmore, C. A.	FO (ASD)	10. 3.42
63169	—— C. E.	FO (ASD)	28. 3.42
119327	—— E.	PO (O)	20.12.41
13061	—— F. H.	SL (*ret*)	1. 1.37
83327	—— G. M. J. L.	FO (ASD)	1. 8.41
1466	—— H. B.	SO (WAAF)	1. 3.42
46286	—— L. A.	PO (T) (e)	1. 8.41
79424	—— M. P.	FO (T) (s)	17. 2.42
123047	—— R. A.	PO (O)	2. 3.42
116064	Whitnell, C. L.	PO	2. 2.42
123202	Whitney, E. W.	PO	13. 5.42
111771	—— G. A.	PO (ASD)	21. 1.42
87215	—— M. F.	FO (T) (s)	19. 5.42
88220	Whitsed, J.	PO (O)	3.11.40
60480	Whitsitt, T. H.	FL (M)	17. 1.42

Personal No.	Name.	Rank.	Seniority.
45016	Whitston, T. C.	FO (T) (s)	29.10.40
22005	Whitta, A. W.	SL	3. 9.41
106412	Whittal, I. J.	PO (ASD)	29.10.41
104113	Whittald, A. R.	PO (R)	18.10.41
111196	—— D. G.	PO (ASD)	27.10.41
106413	Whittam, F. J.	PO (ASD) (mt)	29.10.41
115582	—— L. C. L.	FL (ASD)	15. 1.42
79742	Whittard, G. R.	FO (O)	19. 5.41
84032	Whittaker, A. E.	FO (O)	11. 8.41
35317	—— A. L.	FO (T) (a)	19. 6.39
113108	—— E. B.	PO (ASD)	28.11.41
67563	—— E. P.	FL (D)	23. 5.42
48422	—— G.	PO (G)	26. 3.42
73475	—— G. W.	FO (ASD) EO	7. 9.39 —
77998	—— John	FL (ASD)	1. 6.42
101937	—— Joseph	APO (Tr)	29. 5.41
89160	—— John A.	FO (ASD)	7.12.41
89754	—— James A.	FO (A)	7. 3.42
108334	—— Jack A.	APO (Tr)	3. 9.41
514900	—— J. D.	WO	15. 3.41
112978	—— J. E.	APO (Tr)	14.10.41
115743	—— J. L.	PO	21. 1.42
105989	—— J. W.	PO (R)	5.11.41
111583	—— L. J. A.	PO	24. 6.41
4289	—— M.	ASO (WAAF)	21. 1.42
512212	—— R.	WO	1. 6.41
48176	—— Raymond	PO (G)	3. 3.42
72442	—— R. V.	FL (E)	1. 6.41
100307	—— T.	APO (Tr)	28. 4 41
10017	—— T. H.	PO (ASD)	9. 6.41
77002	—— T. J. [25*a*(iii)]	FO (T) (e)	29.12.40
122597	—— V. E.	APO (Tr)	13. 1.42
73694	—— W. E. M.	FL (ASD)	1.12.41
43914	—— W. L.	FO (A)	1. 1.41
39356	Whittall, J. C.	FL	3. 9.40
119965	Whittam, A. H.	PO (R)	18.11.41
79742	Whittard, G. R.	FL (O)	19. 5.42
117238	Whittemore, E. V.	PO (ASD)	18. 4.42
77712	Whitten, F. C.	FO (ASD)	8. 2.41
120623	—— G. R.	PO (O)	2. 2.42
105634	—— H. C.	PO (ASD)	30.10.41
120339	—— V. W.	PO (O)	25. 4.42
62949	Whitten-Brown, *Sir* A.	APO (Tr)	28. 3.41
61490	—— A.	FO	12. 2.42
84013	Whittett, J. A.	FO	24. 8.41
61392	Whittick, F. W.	FO (ASD)	21. 2.42
116055	—— H. G.	PO (G)	2. 2.42
75376	—— W. O.	FL (ASD)	1. 9.39
85027	Whitting, G. G.	PO (O)	8. 9.40
87844	—— P. D.	FO (ASD)	19. 8.41
70734	Whittingham, C. D.	FL	22. 6.41
46402	—— C. J.	PO (O)	16. 8.41
	—— E. L.	S (*ret*) (PMNS)	1. 7.22
84439	—— H.	FO (ASD)	5. 7.41
	—— H. E. [3, 20*a*]	AM (M)	1. 3.41
74246	—— H. R.	FL (ASD)	1. 3.42
75336	—— H. W.	FL (M)	28. 9.40
102567	—— J. A.	PO	22. 6.41
111375	—— M. B.	PO (ASD)	7. 1.42
81477	—— R. B.	FL (ASD)	10. 5.41
103409	Whittington, J. E.	APO (Tr)	1. 5.41
78771	—— J. W.	FO (G)	13. 5.41
66714	—— L.	APO (Tr)	1. 2.41
123406	—— P. R.	APO (Tr)	27. 3.42
40159	—— R. B.	FL	12. 2.41
73477	Whittle, C. J.	FO (ASD) EO	7. 9.39 —
26074	—— F.	Wg. Cr. (T) (e)	1. 6.40
61548	—— G.	PO (ASD)	27. 2.41
104071	—— G. W. A.	PO (ASD)	9.10.41
	—— H. M.	GC	1. 3.42
121460	—— J.	PO	1. 5.42
65470	—— J. M. W.	FO (N)	1. 4.41
118901	—— K. V.	PO (G)	19. 3.42
13005	—— P. G.	FO (*ret*)	21. 1.21
	—— R. C.	SL	6. 9.39
83764	—— R. V.	FO (ASD)	28. 6.41
125228	—— T.	APO (Tr)	27. 3.42
85780	—— W.	FO (ASD)	16. 6.41
05021	Whittlesea, E.	SL (ASD) (Cr) FO (*ret*)	1.12.41 1. 8.19
115358	Whittlestone, C. S.	APO (Tr)	9.10.41
568	Whittome, J. I.	FLO (WAAF)	1. 2.42
72013	—— R. W.	SL	1. 3.42
66392	Whitton, A. H.	APO (Tr)	24. 4.41
82363	—— B. B. A.	FO (ASD)	2. 3.41
4687	—— H. D. M.	ASO (WAAF)	20. 5.42
77215	—— J.	FL	14. 1.42
	Whittuck, G. S. [5]	—	—
108172	Whitty, G. O. S.	PO	11.10.41
90288	—— W. H. R.	SL	1.12.41
78430	Whitwell, J. [25*a*(ii)]	FL	1. 6.42
44540	—— J. M.	FL	1. 5.42
76392	—— K. C.	FO (T) (e)	23.11.40
111017	—— W. R.	PO (E)	23. 1.42
68906	Whitworth, C.	PO (ASD)	13. 6.41
64172	—— E. F.	APO (Tr)	11. 4.41
514918	—— E. W.	WO	1. 6.41
81247	—— Frank [22*b*]	FO (ASD)	29. 6.41
85421	—— Frank	FO (ASD)	25. 9.41
26249	—— J. N. H.	Wg. Cr.	1. 3.41
89708	—— K. M.	FO (ASD)	27.12.41
36039	—— W. P.	Wg. Cr.	1. 9.41
73671	Whorton, A. A.	FL (ASD) (mt)	1.12.41
104335	Whyard, R. D.	PO	27. 6.41
62351	—— R. E.	FO (T) (s)	27. 6.41
114095	Whyman, A. S.	FO (D)	12.12.41
64805	—— W. F.	PO (E)	4. 4.41
117142	Whyte, A. C.	PO (O)	31. 1.42
	—— C.	S (PMNS)	25. 6.41
60063	—— *Rev.* D.	SL (Ch)	18. 1.41
80376	—— D. McM.	PO	26. 8.41
121531	—— G. H.	PO	1. 5.42
1	—— H. [6]	—	—
72967	—— H. A. M.	FO (T) (s)	29. 8.39
581163	—— I.	WO	1. 2.42
121179	—— J.	APO (Tr)	4. 3.42
350135	—— J. A.	WO	1.12.40
18812	—— J. E.	WO	15. 4.42
101342	—— J. S.	APO (Tr)	26. 5.41
119497	—— L. G. A.	PO	26. 3.42
82209	—— N.	FO (G)	29.11.41
87845	—— P.	FO (T) (s)	1.11.40
	—— R. [105]	GC (A)	1. 6.40
05022	—— R. A.	Wg. Cr.	1. 9.41
	—— R. M.	S (PMNS)	9. 3.32
	—— R. O.	FL (CC)	22. 4.41
86789	—— W. B.	FO (ASD) (mc)	3. 8.41
88636	Whytehead, L. L	FL (M)	26.11.41
78308	Whytt, C. R.	FF (ASD)	15. 6.41
86446	Wiard, C. A.	FO (B)	28. 8.41
123422	Wibberley, J.	APO (Tr)	7. 4.42
1467	—— M. A.	SO (WAAF)	1.3.42
116659	—— R. D.	PO	24. 1.42
15230	Wiblin, M.	Wg. Cr.	1. 4.39
63221	Wibrew, S. T.	FO (ASD)	5. 8.41

Personal No.	Name.	Rank.	Seniority.
41546	Wicht, E. J.	FL	3. 9.41
77877	Wickenden, A. G. F.	FL (ASD)	1. 6.42
43589	—— S.	FO (T) (e)	14. 3.40
927717	Wickens, G. W.	WO	28. 4.41
123348	—— L. C.	PO (O)	24.11.41
101453	—— S. C. F.	PO (A)	12. 9.41
111767	Wicker, F. D. P.	PO	16. 9.41
354266	Wickerson, C. W.	WO	1. 4.30
84650	Wickett, H.	FO	11. 7.41
1667	Wickham, A.	ASO (WAAF)	22. 2.41
103011	—— A. T.	PO	9. 7.41
114096	—— A. W. L.	PO (ASD)	12. 2.42
23308	—— C. E. G.	SL (M)	1.12.41
514876	—— D. G.	WO	1. 1.41
102444	—— I. E. F.	APO (Tr)	12. 6.41
31253	—— J. C.	SL (E)	1. 3.42
72968	—— N. W.	FL (ASD)	1. 6.42
33403	—— P. R. W.	FL	3. 9.41
74578	—— R. F. E.	FL (ASD)	1. 3.42
3934	Wickham Legg, A. E.	ASO (WAAF)	10.11.41
308	—— J. F. S.	SO (WAAF)	1. 3.42
47997	Wickins, A. S.	PO	28. 2.42
116850	—— H. J. H.	APO (Tr)	6.12.41
116995	—— J. F.	PO (G)	19. 2.42
81338	Wickman, P. A. G.	FO	8. 6.41
40774	Wicks, B. J.	FL	3. 9.41
111959	—— E. G.	PO (ASD)	30.11.41
35171	—— F.	SL (T) (e)	1. 6.42
26148	—— F. F.	Wg. Cr.	1.12.40
63762	—— G. R.	PO (ASD)	2. 5.41
85205	—— H. F.	FO (ASD)	29. 7.41
79071	—— J.	FL (ASD)	1. 6.42
106514	—— P.	PO	19. 8.41
895	—— P. A.	WO	1. 5.41
4114	Wicksey, D. J.	ASO (WAAF)	1.12.41
3130	Wickstead, E. N.	ASO (WAAF)	22. 9.41
60434	Wicksteed, B. B.	FO (ASD)	21. 8.41
85048	—— G. F.	FO (ASD)	2. 7.41
86050	Widdas, H. F.	FO (T) (e)	26. 3.42
81248	Widdess, A. J.	FO (ASD)	29. 6.41
285431	Widdicombe, E. C.	WO	1. 6.41
84495	—— H. W.	FO (ASD)	26. 8.41
101388	—— L. J.	APO (Tr)	20. 6.41
	Widdows, A. E. [6]	—	—
109401	—— E. T.	PO (ASD)	17.12.41
85131	—— J. S.	FO (ASD)	30. 8.41
26218	—— S. C.	Wg. Cr.	1. 3.41
34256	Widdowson, R. P.	Wg. Cr.	1.12.41
118418	Widdup, A. H.	FO (M)	3. 4.42
67703	—— S.	PO	1. 6.41
	—— S. H. [7]	—	—
104892	Wideman, K.	PO (ASD)	22.10.41
76047	—— M.	FL (ASD)	17.10.40
508	Widgery, H. Y.	SO (WAAF)	1.12.41
106009	—— K. H.	APO (T) (s)	5. 9.41
105126	—— R. G.	APO (Tr)	8. 8.41
62911	Widlake, C. L.	APO (Tr)	26. 3.41
115570	—— S. A. W.	APO (Tr)	3.12.41
66312	Widocks, L. C.	APO (Tr)	24. 3.41
3606	Wieland, S. K.	ASO (WAAF)	20.10.41
79019	Wiese, T. A.	FL (ASD)	1. 6.42
63394	Wiessner, C. F. H.	FL (M)	21. 3.42
84337	Wiffen, A. J.	FO	24. 8.41
76935	Wigan, Y. R. D.	SL (ASD)	1.12.41
78293	Wigdortchik, L. S. [25a(iii)]	FL (T) (e)	18. 6.42
37873	Wigfall, C. R. B.	SL	1.12.41
1810	Wigfield, T. E.	SO (WAAF)	1. 6.42
33203	Wigg, P. M.	SL	1.12.41
41220	—— R. G.	FL	3. 9.41
10166	Wiggin, A. B.	Wg. Cr. (E)	1. 9.40
66043	—— B. W.	FO (B)	22. 4.42
81252	—— C. L.	FO (T) (a)	19. 6.41
104310	Wiggins, C. D.	APO (Tr)	21. 7.41
105363	—— C. H.	PO (A)	24.10.41
76434	—— D. M.	FO (T) (e)	1. 4.41
80341	—— H. B.	PO (ASD)	27.10.41
69595	H. D.	PO (ASD) (mt)	20. 8.41
113259	—— M. C.	PO (ASD)	5. 2.42
39920	Wigginton, B. D.	SL	1. 3.42
119960	—— E. W.	PO (ASD)	28. 2.42
	Wigglesworth, C. G. [12]	GC	1. 6.40
102782	—— F. G.	PO (ASD)	8.10.41
110710	—— F. S.	APO (Tr)	4. 9.41
	—— H. E. P. [151]	AC	1. 3.41
47796	—— J. W.	PO (T) (e)	2. 4.42
119876	—— K. A.	PO	30. 3.42
47019	—— T.	PO (G)	9.10.41
84496	—— W. S. [15]	FO (ASD)	26. 8.41
102024	Wigham, J.	APO (Tr)	26. 6.41
67564	Wight, A. N.	FL (D)	23. 5.42
68699	—— E. B	FO (D)	3. 6.41
89501	—— H.	FO (ASD)	13.12.41
79483	—— H. R.	PO (ASD)	4. 6.40
52347	—— W.	WO	15.10.41
39475	—— W. B.	SL	1.12.41
72005	Wight-Boycott, C. M.	SL	1.12.41
3154	Wightman, E. M.	ASO (WAAF)	22. 9.41
79165	—— R. W. F.	FL	12. 5.42
89545	—— W. P. D.	APO (ASD)	27.12.40
26129	—— W. T. F.	Wg. Cr.	1.12.40
120624	Wigley, H.	PO (O)	29.11.41
21204	—— J. G.	FL (A)	2. 6.37
110129	—— P.	PO	13.10.41
505852	—— R. H. B.	WO	1.10.40
42369	Wigley-Jones, R. P.	FL	6. 1.42
	Wigmore, A. J. O.	SL (*ret*) (M)	30. 6.21
106024	—— F. G.	PO (B)	5.11.41
	—— L. A.	S (PMNS)	16. 9.41
72144	—— W.	FO (E)	19.10.39
42931	—— W. C.	FL	1. 4.42
62621	Wignall, A. B.	APO (Tr)	25. 3.41
104176	—— L.	PO (A)	3.10.41
119825	Wigner, A. E.	PO (O)	24.11.41
72764	Wigoder, R. G. B.	FL (M)	23. 5.40
76431	Wigram, C. C.	FL (ASD)	11. 1.41
86582	Wigzell, L. A.	FO (A)	21.11.41
3334	—— M. A. M.	ASO (WAAF)	6.10.41

Personal No.	Name.	Rank.	Seniority.
120707	Wilberforce, N. A. G.	PO (G)	18. 4.42
70736	—— R. G.	FL	3.12.40
65495	Wilbraham, F. R.	FO	5. 3.42
69082	—— J. H.	WO	1. 4.40
0687	—— R. J. B.	FO (B)	23. 8.39
100546	Wilbur, W. E.	FO	15. 1.42
67294	Wilby, E. E.	APO (Tr)	1. 2.41
513752	—— J.	WO	1. 2.41
46167	Wilcock, C.	PO (G)	3. 7.41
05023	—— C. A. B. [20*a*]	Wg. Cr.	21. 2.42
70882	—— C. P. L.	FL	17. 7.41
112506	—— *Rev.* E.	SL (Ch)	19.11.41
62412	—— F. J.	FO (ASD)	22. 3.42
112814	—— S.	PO (E)	28. 1.42
89852	Wilcockson, C. E.	FO (ASD*)	19. 6.41
1805	—— M. C.	SO (WAAF)	1. 6.42
117324	Wilcox, A. R.	PO	24. 6.41
78758	—— E. T.	FO (G)	1. 6.41
104671	—— E. W.	PO (T) (S)	31.12.41
345322	—— F. A.	WO	1. 6.39
84295	—— F. E.	FO	27. 7.41
	—— H. [7]	—	—
111018	—— H. C.	PO (E)	23. 1.42
40160	—— H. C. G.	FL	12. 4.41
157346	—— H. W.	WO	1. 5.42
77177	—— J. H. W.	FL (ASD)	1. 6.42
79646	—— L. E.	FO (T) (e)	24.11.41
43926	—— L. L. K.	FL	28. 2.42
107183	—— R. C.	PO (E)	12.12.41
104073	Wild, A. E.	PO (ASD)	9.10.41
35294	—— A. J.	FO (T) (S)	12. 6.39
104124	—— A. J. P.	PO (R)	18.10.41
105635	—— B. D.	PO (ASD)	30.10.41
62937	—— C. H.	APO (Tr)	27. 3.41
3211	—— E. A. S.	ASO (WAAF)	10.11.41
67905	—— E. G.	APO (Tr)	24. 3.41
32115	—— F. W. L.	Wg. Cr.	1.12.41
115499	—— H. McK.	APO (Tr)	12.12.41
82471	—— K. B.	FO (ASD)	24. 7.41
3993	—— K. M.	ASO (WAAF)	17.11.41
87944	—— N.	FO (ASD)	15. 8.41
119596	—— Norman	APO (Tr)	28. 1.42
86682	—— S. W.	FO	19.10.41
64685	—— T. G. F.	APO (Tr)	20. 4.41
105636	—— T. H.	PO (R)	30.10.41
40489	—— W. A.	SL	28. 1.42
79425	Wildbore, H. J.	FO (T) (S)	17. 2.42
	—— R. M.	WO	15. 5.34
858	Wilde, A. K. J.	SO (WAAF)	1. 3.42
	—— C.	PO (Met)	10.10.39
102	—— C. V.	ASO (WAAF)	10. 3.39
83291	—— D. C.	FO (O)	30. 6.41
43671	—— E. F.	FL (ASD)	1. 3.42
121474	—— E. L.	PO (O)	1. 5.42
69596	—— F. G.	PO (ASD)	20. 8.41
29053	—— R. G.	SL	3. 9.41
64806	—— V. E.	PO (E)	4. 7.41
85878	Wilder, F. W.	FO (T) (a)	2. 2.42
108964	—— N. H.	PO (ASD)	17.12.41
87945	—— P. E.	FO (ASD)	1. 7.41
84440	Wilders, F.	FO (ASD)	16. 8.41
37437	Wildey, R. K.	Wg. Cr.	1. 6.42
41642	Wilding, A.	FL	3. 9.41
75163	—— E. E.	FO (A)	4.12.40
102946	—— E. H.	APO (Tr)	23. 7.41
80511	—— G. L. A.	FO (E)	15. 2.41
113473	—— G. W.	PO (A)	6. 2.42
106159	—— M. H.	PO	17. 9.41
113790	—— R.	PO (ASD)	12. 2.42
40275	Wildish, G. P.	FL	23. 3.41
105843	—— R.	PO (E)	14.11.41
120625	—— R. K. J.	PO	13. 2.42
512742	Wildman, B. M.	WO	1. 5.41
105637	—— S.	PO (ASD)	30.10.41
119401	Wile, B.	PO (ASD)	18. 2.42
43458	Wiles, G. H. [10]	FL (ASD)	1. 3.42
335282	—— G. M.	WO	1. 5.41
1425	—— S.	ASO (WAAF)	23.11.40
84138	Wiley, H. W. [*Sb*]	FO (ASD)	20. 3.41
	Wilford, J. H.	SL (*ret*) (E)	1. 4.18
65838	—— J. N.	APO (Tr)	24. 4.41
86677	—— S.	PO	12.10.40
82438	—— S. B.	FO (ASD)	19. 7.41
113260	—— S. C.	PO (ASD)	5. 2.42
78431	Wilk, L.	FO (E)	15. 5.41
62281	Wilkerson, D. S. S.	FO	29. 1.42
121417	—— F.	PO (O)	31. 1.42
104922	—— J. A. C.	PO (R)	18.10.41
74319	Wilkes, A. H.	FL (A)	1.12.41
75659	—— A. L.	SL (A)	1. 9.40
122660	—— J.	APO (Tr)	25. 3.42
79187	—— W. G. W.	FL (G)	5. 5.42
23189	Wilkie, A. C.	SL (D)	1. 3.42
121869	—— A. P.	APO (Tr)	9. 1.42
62103	—— D.	FO (ASD)	23.12.41
100436	—— John M.	APO (Tr)	3. 6.41
108461	—— Joseph M.	APO (Tr)	21. 8.41
4760	—— N.	ASO (WAAF)	27. 5.42
38043	—— *Rev.* R. S.	SL (Ch)	19. 8.36
111617	—— T. G.	PO (ASD)	14. 1.42
83745	—— W. H. J.	FO (B)	8. 8.41
72969	Wilkin, C. A.	FO (T) (a)	8. 9.39
363787	—— J.	FO (T) (S)	9. 5.40
106952	—— J. M.	FO (M)	19. 9.41
517662	—— W. V.	WO	1.10.41
119237	Wilkins, A. J.	PO (R)	18.11.41
75239	—— C. E. V.	SL (ASD)	1.12.41
101007	—— D. C.	FO	17. 5.42
	—— D. E.	EO	—
346867	—— E. A. C.	WO	18. 9.39
75239	—— E. V.	FL (ASD)	1. 9.39
10167	—— F. R.	Wg. Cr. (E)	1. 1.37
	—— F. S. [26]	Hon. Wg. Cr. (ASD*)	3.10.39
45259	—— F. W.	FO (T) (e)	22. 2.41
45120	—— G. A.	FO	27.11.41

Personal No.	Name.	Rank.	Seniority.
80133	Wilkins, G. G.	PO (ASD)	29. 6.41
119760	—— J. H.	FO (M)	17. 4.42
13232	—— J. S.	FL (*ret*)	1. 7.31
		SL (CC)	31. 7.40
33204	—— J. T.	SL	1.12.41
	—— K. W.	FL (ASD)	21.10.40
77283	—— L. H. [11]	FL (ASD)	5. 7.40
2132	—— P.	ASO (WAAF)	16. 6.41
104134	—— R. H. E.	PO (R)	18.10.41
74268	—— R. T.	FL (ASD)	1.12.41
109871	—— S. A.	APO (Tr)	5. 9.41
33496	—— S. P.	FO	22.12.41
125020	—— S. R.	APO (Tr)	31. 3.42
111694	—— W. M.	PO (ASD)	1.11.41
	—— W. N.	FO (CC)	21. 1.42
115993	Wilkinson, A.	PO (O)	2. 1.42
72532	—— A. B.	FL	27. 6.41
63120	—— A. C.	PO (T) (S)	23.11.41
119198	—— A. D.	PO (R)	18.11.41
107702	—— A. L.	PO (ASD)	6.12.41
72970	—— A. M.	SL (ASD)	13. 6.41
110104	—— A. R.	PO (ASD)	24.12.41
87946	—— A. R. N.	FO (ASD)	9.11.41
45968	—— B.	PO (ASD)	20. 8.41
90023	—— B. D. C.	FL (ASD)	1.12.41
115134	—— B. L.	PO (G)	20.12.41
118377	—— C.	PO (R)	24.12.41
114985	—— C. E. W.	PO (ASD)	28. 2.42
346202	—— C. H.	WO	1. 6.40
47632	—— C. J.	PO (T) (S)	24. 7.41
363786	—— C. J.	WO	15. 3.42
82115	—— C. W.	FO (ASD)	18. 7.41
512102	—— D. E.	WO	1. 6.41
78142	—— E. H.	FL (B)	1. 3.42
61580	—— E. W.	PO (ASD)	8. 3.41
63278	—— F.	APO (Tr)	1. 2.41
18190	—— F. F.	FL	23. 9.41
119524	—— F. G.	PO (G)	26. 3.42
103225	—— F. G. D.	PO (ASD)	8.10.41
	—— F. L. [24*a*]	—	—
68550	—— F. M.	APO (Tr)	10. 4.41
63285	—— F. W.	APO (Tr)	13. 2.41
110811	—— Geoffrey	FO (M)	7.11.41
345875	—— George	WO	1. 3.40
84775	—— G. Howard	FO (R)	31. 8.41
87801	—— G. Hugh	FO (ASD)	15. 7.41
110571	—— G. W.	PO (G)	18.10.41
122164	—— H.	APO (Tr)	7.12.41
88587	—— Harold	FO (ASD)(mt)	29.11.41
112813	—— Harold	PO (ASD)	28. 1.42
66259	—— H. C.	APO (Tr)	10. 3.41
111376	—— H. Cephas	PO (ASD)	7. 1.41
114436	—— H. E.	PO	23.12.41
107094	—— H. G.	APO (Tr)	31. 7.41
110550	—— H. H. V.	PO	1.11.41
115994	—— H. J.	PO	22.11.41
114648	—— H. W.	PO (ASD) (mc)	22.12.41
3874	—— I. A.	ASO (WAAF)	3.11.41
73789	—— John	FO (T) (e)	7. 5.40
100423	—— John	APO (Tr)	27. 5.41
245643	—— J. E. M.	WO	1.10.40
560236	—— J. Gerard	WO	1. 6.40
101137	—— J. Gordon	PO (ASD)	7. 9.41
102253	—— J. Grenville	PO (E)	18. 9.41
61233	—— J. G. G.	FO	5. 2.42
107473	—— J. H.	PO (ASD)	29. 9.41
370612	—— J. MacW.	WO	1. 1.41
47647	—— J. R.	PO	5. 1.42
31299	—— J. S.	FL (E)	1. 6.41
80135	Wilkinson, James W.	PO (ASD)	11. 9.41
118002	—— Joseph, W.	PO (ASD)	25. 5.42
105072	—— G. W.	APO (Tr)	14. 7.41
68044	—— L. K.	APO (Tr)	28. 4.41
119748	—— *Rev.* M.	SL (Ch)	10. 2.42
2630	—— M. D. [15]	ASO (WAAF)	11. 8.41
	—— N. [25*b*]	—	—
86227	—— Norman	FO (ASD)	13. 8.41
107406	—— Norman	PO (ASD)	3.12.41
508083	—— Norman	WO	1. 4.41
110099	—— P.	PO (ASD)	3.11.41
23326	—— P. A.	SL (M)	1.12.41
43492	—— Rowland	FO (T) (e)	14. 3.40
86898	—— Reginald	FO (ASD)	10. 6.41
111960	—— R. B.	PO (ASD)	1.12.41
86954	—— R. Cecil	FO (ASD)	21.10.41
44125	—— R. Clifford	FL	15. 8.41
78632	—— R. F. M.	FL (ASD)	1. 6.42
108446	—— R. H.	PO (ASD)	10.12.41
77973	—— *Rev.* R. J.	SL (Ch)	12. 3.40
111610	—— R. R.	PO (ASD)	14. 1.42
109372	—— S.	PO	16.10.41
66290	—— T.	APO (Tr)	18. 3.41
63217	—— T. G.	FO (ASD)	4. 4.42
357886	—— T. H. J.	WO	1. 9.41
	—— T. O.	SL (A)	1. 9.40
48268	—— T. S.	APO (T) (e)	26. 1.42
84809	—— V. G. B.	FO (ASD)	10. 9.41
567189	—— William	WO	1. 1.42
105638	—— William A.	PO (ASD)	30.10.41
518334	—— Wilfred A.	WO	1.10.41
85184	—— W. A. P.	FO (ASD)	16. 9.41
119092	—— W. J.	APO (T) (e)	10. 2.42
109402	Wilkinson-Jones, R. M.	PO (ASD)	17.10.41
107966	Wilks, C.	PO (ASD)	10.12.41
68197	—— F. H.	PO (T) (S)	29.11.40
100233	—— G. C. L.	APO (Tr)	3. 3.41
48750	—— P. E.	PO (O)	1. 5.42
116660	—— P. T.	PO (O)	12. 1.42
81579	—— W. H.	FO (A)	9. 8.41
89840	Will, D. P.	FO	22.12.41
1233	—— G. A.	ASO (WAAF)	21. 9.40
65445	—— G. B.	FO (M)	22. 4.41
75164	—— J. A. C.	FL (A)	1.12.41
104468	—— J. M.	PO	2. 8.41
115995	—— R. G.	PO (ASD)	20.12.41
36111	Willan, F. A.	FL	25. 1.40
65446	—— P. B.	FO (M)	22. 4.41
89647	—— W. H.	FO (ASD)	29.11.41
41089	Willans, D. A.	FO	3. 9.40
40037	—— E. P.	PO	9. 7.38
	—— G. T.	FL (CC)	30. 8.39
23175	—— H. L.	FL (M)	7. 5.35
		PO (ASD*)	4. 4.39
4363	Willard, A. L.	WO	1. 1.42
68345	—— L. A.	APO (Tr)	1. 2.41
120674	—— V. A.	APO (T) (w)	13. 5.42
67789	Willatt, J. F. [25*f*]	FO (R)	31. 5.42
42037	—— P. A.	FL	6.11.41
69621	—— R. H.	PO (ASD)	20. 8.41
122205	Willcocks, E. C.	APO (Tr)	4. 2.42
109588	—— T. H.	PO (A)	26.12.41
	Willcox, F. H.	S (PMNS)	31. 3.40
79012	—— G. T.	SL (ASD)	23. 5.41
23175	—— H. L. [20]	SL (M)	1. 6.41

Personal No.	Name.	Rank.	Seniority.
76175	Willcox, H. V. S.	FL (ASD)	1. 9.39
4211	—— R. V.	ASO (WAAF)	31.12.41
44399	—— S.	FL (A)	1. 6.42
73478	—— T.	FO (ASD)	7. 9.39
2319	Willder, J. E.	SO (WAAF)	15. 1.42
78313	—— K. B. S. [10*a*]	FO (T) (S)	7. 7.41
251489	Willers, W. H.	WO	1. 9.41
122652	Willes, A. H.	APO (Tr)	23. 3.42
44447	—— J.	FO (ASD)	1. 7.41
05243	Willett, K. C.	FO (*ret*)	16. 9.33
	—— S. W.	—	—
65740	—— T. C.	APO (Tr)	1. 2.41
	Willetts, A. H.	GC	1. 3.42
101892	—— H. F.	APO (Tr)	5. 5.41
121932	—— L. F.	PO (G)	1. 5.42
86583	—— L. H.	FO (A)	21.11.41
78656	Willey, C. B. I.	FL (M)	16. 4.41
112701	—— G. M.	FO (M)	5.12.41
68824	—— R. J. C.	PO (T) (e)	2.11.41
115365	Willford, A. H.	APO (Tr)	3.11.41
43406	Willgrass, S.	FL (ASD)	1. 3.42
66390	Williams, Albert	APO (Tr)	23. 4.41
44575	—— Alvan	FO (T) (e)	14. 3.40
72433	—— Arthur	FL (T) (S)	1. 6.41
65931	—— Arthur	APO (Tr)	1. 5.41
108210	—— Arthur	APO (Tr)	13. 8.41
512858	—— Arthur	WO	1. 7.41
81281	—— A. A.	FO (ASD)	1. 7.41
351867	—— A. B. E.	PO	27. 9.41
87283	—— Albert C.	PO (ASD)	4.11.40
120626	—— Alfred C.	PO (O)	19. 1.42
68975	—— A. D.	PO (ASD)	20. 8.41
340876	—— A. E.	WO	1. 7.40
1133	—— A. E.	SO (WAAF)	1. 6.42
102962	—— A. E. B.	PO	23. 4.41
101901	—— A. E. N.	APO (Tr)	12. 5.41
45089	—— Albert G.	FO	11.11.41
66422	—— Alfred G.	APO (Tr)	6. 5.41
35099	—— Archibald G.	Wg. Cr. (T) (e)	1. 6.42
111176	—— A. G. W.	APO (T) (S)	7.11.41
78891	—— Anthony H. [14]	FL (ASD)	1. 6.42
358652	—— Arthur H.	WO	1. 7.41
123400	—— A. James	APO (Tr)	17. 3.42
62082	—— A. Jephson	FO (ASD)	7. 3.42
108187	—— A. John	APO (Tr)	30. 4.41
76790	—— A. Lambert	PO	29. 5.41
76385	—— A. Leslie	FL (ASD) (en)	1. 3.42
61974	—— A. Llewellyn	FO	28. 2.42
81233	—— A. N.	FO (T) (e)	17. 9.41
75830	—— Alfred R.	FL (A)	1. 3.42
	—— Arthur R.	SL (E)	1. 3.42
87802	—— A. S.	FO (ASD)	25.10.41
101126	—— Aneurin T.	PO (ASD)	11. 7.41
60266	—— A. V.	FO (A)	29. 3.42
118831	—— Albert V.	APO (Tr)	2. 1.42
3536	—— B.	ASO (WAAF)	13.10.41
101786	—— Bernard	PO (A)	19. 6.41
107314	—— Brian	PO	20. 9.41
110081	—— Brinley	PO (ASD)	7.10.41
117874	—— Bryan	FL (M)	27. 3.42
115378	—— Benjamin A.	ACO (Tr)	18.11.41
83469	—— Bertram A.	FO (ASD)	13. 8.41
41973	—— B. A. P.	FL	6.11.41
79603	—— B. F.	SL (ASD)	1. 3.42
114097	—— B. F.	PO (E)	12. 2.42
107421	—— B. G. R.	PO (ASD)	3.12.41
105844	Williams, Benjamin H.	PO (E)	14.11.41
62880	—— Bruce H.	PO	15. 6.41
113792	—— B. P.	PO (ASD)	25.12.41
	—— B. W. M.	GC (*ret*) (E)	1.11.38
	—— C. A.	FL (CC)	22. 3.39
125279	—— Cyril A.	APO (Tr)	29. 4.42
108449	—— C. B. R.	PO (ASD)	10.12.41
125132	—— C. C.	APO (Tr)	14. 4.42
24003	—— C. C. D.	SL	3. 9.41
68358	—— C. F.	APO (Tr)	19. 2.41
123048	—— Cyril F.	PO (O)	31. 1.42
3282	—— C. G.	ASO (WAAF)	29. 9.41
28202	—— C. H.	SL (ASD)	1.12.41
68659	—— C. H. M.	PO (A)	22. 8.41
64091	—— C. I.	APO (Tr)	1. 5.41
78954	—— Cecil J.	FO (T) (e)	25. 7.41
44620	—— Clifford J.	FO (ASD)	12. 5.40
35208	—— C. M. [25*g*]	SL (T) (S)	1. 6.42
62218	—— C. P.	FL (M)	28. 2.42
63307	—— Charles R.	APO (Tr)	30. 3.41
590333	—— Clifford R.	WO	1.12.41
740902	—— C. T.	WO	1. 1.42
	—— C. U. R.	S (PMNS)	1. 4.41
81282	—— C. Y.	FO (ASD)	1. 7.41
3994	—— D.	ASO (WAAF)	17.11.41
120007	—— David	FO (M)	15. 5.42
109697	—— Deinoil	PO (ASD)	27.12.41
89006	—— Donald	FO (ASD)	14.12.41
107817	—— Donald	PO (T) (S)	27.1.42
4343	—— D. A.	ASO (WAAF)	18. 2.42
105639	—— D. Ailwyn	PO (ASD)	30.10.41
106464	—— *Rev.* D. Arthur	SL (A)	12. 8.41
114532	—— D. A. T.	APO (Tr)	26.10.41
46721	—— D. B.	PO	1.10.41
101386	—— D. C.	APO (Tr)	17. 6.41
68999	—— D. D.	APO (Tr)	1. 2.41
63745	—— D. Edward	FO (M)	1. 4.41
102214	—— D. Elias	PO (ASD)	25. 9.41
73479	—— D. Evan	SL (ASD)	6. 2.40
		EO	—
37581	—— D. E. A.	SL	1. 9.41
72412	—— D. F. [25*a*(ii)]	SL (E)	1. 6.42
106560	—— D. G.	PO (O)	23. 8.41
61152	—— D. H.	FO (ASD)	31. 3.42
67365	—— David J.	APO (Tr)	18. 3.41
74632	—— Denis J.	SL (M)	18. 9.39
4865	—— D. J. M.	ASO (WAAF)	3. 6.42
44111	—— D. Lewis	FO (ASD)	20. 6.41
88588	—— David O.	FO (ASD)	29.11.41
108792	—— Dewi O.	PO (ASD)	10.12.41
111234	—— Donald	PO (O)	29. 9.41
109721	—— D. R.	PO (T) (e)	22.12.41
4761	—— D. V. R.	ASO (WAAF)	27. 5.42
33128	—— D. W.	Wg. Cr.	1. 9.41
	—— E. [25*e*]	—	—
111180	—— Edward	APO (T) (a)	7.11.41
122687	—— Edwin	APO (Tr)	31. 3.42
61725	—— Emlyn	APO (Tr)	27. 2.41
65932	—— Eric	APO (Tr)	1. 5.41
118852	—— Ernest	APO (Tr)	16. 1.42
69397	—— E. A.	APO (Tr)	22. 4.41
117304	—— E. A. J.	PO	24. 1.42
	—— E. Brook	PO (ASD)	1. 8.39
121418	—— E. Bernard	PO	5.12.41
83059	—— E. C.	FO (R)	3. 7.41
517399	—— E. D. V.	WO	1. 1.42
117664	—— E. Ernest	PO (O)	22.12.41
45629	—— E. F.	FO (ASD)	31. 3.42
201714	—— E. F. A.	WO	1. 6.41
110630	—— E. G.	PO (ASD)	10.11.41
	—— E. H. [25*d*]	—	—
102163	—— E. J.	PO (T) (S)	21. 2.42
	—— E. J. C. [24*c*]	—	—

Personal No.	Name.	Rank.	Seniority.
118665	Williams, Eric L.	PO (O)	28. 3.42
44375	—— Ernest L.	FO (T) (S)	30. 5.41
62537	—— E. M.	APO (Tr)	14. 3.41
3699	—— E. M. B.	ASO (WAAF)	27.10.41
108514	—— E. R.	PO (E)	30.12.41
119638	—— Evan R.	APO (Tr)	12. 2.42
90021	—— E. Seymour [19]	FL (ASD)	12. 3.40
45400	—— E. Sleeman	PO (T) (e)	9. 5.41
	—— Fredk.	FO (*ret*)	1. 4.18
83138	—— Frank	FO (ASD)	26. 7.41
590177	—— Frank	WO	1. 2.41
108793	—— Frank	PO (ASD)	10.12.41
358503	—— F. A.	WO	1. 1.41
	—— Francis C.	GC (E) (*ret*)	1. 7.30
120317	—— Frank C.	APO (Tr)	23. 3.42
110948	—— F. E. M.	PO (ASD)	12.10.41
	—— F. G. M. [24*b*]	GC (E)	1.11.38
101488	—— F. H.	FO	11. 4.42
78202	—— F. J. W. [10]	FL (ASD)	1. 6.42
104074	—— F. M. B.	PO (ASD)	9.10.41
104174	—— F. R.	PO (A)	3.10.41
69392	—— F. S.	APO (Tr)	21. 4.41
61819	—— F. T.	APO (Tr)	9. 3.41
	—— G.	S (PMNS)	2. 4.41
111888	—— G.	APO (Tr)	3.10.41
73480	—— Gwyn	FO (ASD)	10. 9.39
61305	—— George	FO	7.11.41
62868	—— George Arthur	APO (Tr)	1. 2.41
106299	—— George Arthur	PO (E)	28.11.41
60422	—— G. A. W.	PO (T) (S)	24. 1.41
949197	—— G. Copeman	WO	3. 2.40
68003	—— G. Clarke	APO (Tr)	16. 4.41
117730	—— G. D. M.	APO (Tr)	29.10.41
119622	—— G. F.	APO (Tr)	28. 1.42
	—— G. G. A.	SL (*ret*)	1. 4.18
47433	—— G. Edward	FO (T) (ee)	19. 8.41
84272	—— *Rev.* G. Ernest	SL (Ch)	26. 8.40
47633	—— G. F.	PO (T) (e)	13. 5.42
72971	—— G. Howard	FO (T) (S)	25. 8.39
114986	—— G. Harold	FO (ASD)	24.11.41
115996	—— G. Howel	PO	20.12.41
23058	—— G. H. J.	Wg. Cr. (M)	1. 6.41
65558	—— G. L. A.	PO (O)	4. 5.41
29079	—— G. M.	FO (ASD)	29. 9.41
119199	—— G. M. L.	PO (R)	18.11.41
23078	—— G. O. [21]	Wg. Cr. (M)	1. 6.41
104075	—— G. R.	PO (ASD)	9.10.41
41765	—— G. R. T.	FL	2.10.41
43051	—— G. S.	FO	13. 7.41
148172	—— Griffith T.	WO	1.10.40
48736	—— Gwilyn T.	PO (O)	1. 5.42
105845	—— Geoffrey T.	PO (E)	14.11.41
518345	—— G. T.	WO	1. 3.42
118554	—— G. W.	PO	27. 3.42
66525	—— Harwood	FO	16. 3.42
85530	—— Horace	FO (E)	25.11.41
63516	—— Hugh	PO (ASD)	12. 4.41
122258	—— Henry	APO (Tr)	19. 2.42
10229	—— H. Arthur	SL (E)	1. 6.40
116901	—— H. Aston	PO	16. 2.42
60770	—— H. A. W.	FO (O)	3.11.41
17003	—— H. C.	WO	15.10.41
103226	—— H. C. L.	PO (ASD)	8.10.41
	—— H. D.	—	—
47634	—— H. E.	PO (A)	4. 3.42
4017	—— H. E.	ASO (WAAF)	17.11.41
114649	—— H. E. L.	PO (ASD)	19. 2.42
78870	—— H. E. P.	FO (G)	15. 5.41
66041	—— H. G.	FO (B)	22. 4.42

Personal No.	Name.	Rank.	Seniority.
115309	Williams, H. Glyn	PO	19. 1.42
86810	—— Harold H.	FO (T) (e)	23. 4.42
62869	—— Hubert H.	APO (Tr)	1. 2.41
113366	—— H. H.	PO (ASD)	20. 1.42
105640	—— Humphrey H.	PO (ASD)	30.10.41
90303	—— Hugh J.	WO	1. 6.42
515437	—— Horace, J.	WO	1. 6.41
27035	—— H. J. A. [12*a*]	SL	1. 3.40
61323	—— Haydn L.	PO (T) (a)	8. 9.41
84763	—— Henry L.	FL (ASD)	3. 6.41
	—— H. M.	S (PMNS)	1. 4.41
111080	—— Harold M.	APO (Tr)	10.10.41
23204	—— H. M. G. [20*a*]	SL (D)	1. 6.41
87125	—— H. R. J.	FO (ASD)	12. 9.41
64523	—— H. S.	APO (Tr)	11. 4.41
67352	—— H. T.	APO (Tr)	12. 3.41
116167	—— H. T. V.	APO (Tr)	26.11.41
67732	—— Henry V.	PO (B)	8. 5.41
80033	—— Hugh V.	PO (ASD)	26. 8.40
110080	—— Harry V.	PO (ASD)	24.12.41
	—— H. V. [8*a*]	—	—
119526	—— H. W. T.	PO (G)	26. 3.42
370917	—— I.	WO	1. 3.41
66136	—— Iorweth	PO (ASD)	19. 5.41
108222	—— Ifor	APO (Tr)	1. 9.41
65686	—— I. C.	PO (ASD)	12. 5.41
105641	—— I. E.	PO (ASD)	30.10.41
80512	—— I. F. U.	FO (E)	24. 7.41
106241	—— I. G.	FO (M)	19. 9.41
111514	—— Islwyn J.	FO (D)	14.11.41
111194	—— Ivor J.	PO (ASD)	17.11.41
34188	—— I. S.	FL (ASD)	16.12.38
43651	—— Joseph	FO (T) (e)	14. 3.40
75721	—— Jack	FL (ASD)	1. 3.42
364374	—— Jack	WO	1.10.40
82236	—— James	FO (ASD)	5. 6.41
69000	—— James	APO (Tr)	1. 2.41
73459	—— John	PO	5. 4.42
314987	—— John	WO	1.11.37
115798	—— John	PO (G)	10. 1.42
102835	—— J.	APO (Tr)	28. 4.41
362213	—— Joseph	WO	1. 1.39
2753	—— Joyce	ASO (WAAF)	25. 8.41
43993	—— J. A.	FO (T) (e)	14. 3.40
84	—— J. A.	Sq.O	1. 6.42
112721	—— J. Albert	PO (O)	6.12.41
120057	—— J. Arfon	FO (M)	13. 3.42
90932	—— J. A. S.	FL (B)	1. 3.42
103026	—— J. B.	PO (ASD)	19. 7.41
3428	—— J. B.	ASO (WAAF)	6.10.41
79440	—— J. Clwyd	FO (R)	4.12.40
87600	—— J. Carthew	FO (E)	21. 1.42
62895	—— J. D. B.	APO (Tr)	25. 3.41
62796	—— J. E.	PO (ASD)	16. 7.41
40652	—— J. E. A.	FL	17. 8.41
77370	—— J. E. M.	FL (G)	19.10.41
117696	—— J. E. R.	PO	24. 1.42
43855	—— James F.	FL (T) (S)	12. 7.41
106167	—— John F.	PO (O)	13. 9.41
108620	—— J. F.	FO (D)	10.10.41
108794	—— J. F. R.	PO (ASD)	10.12.41
88819	—— J. Gwynfor	PO (ASD)	16.12.40
590307	—— J. George	WO	1. 4.41
63171	—— J. Glyn	FO (ASD)	31. 3.42
106394	—— J. G. D.	PO (ASD)	25.10.41
90144	—— J. Hugh	Wg. Cr. (M)	1. 9.41
63599	—— J. Hamilton	APO (Tr)	1. 4.41
39358	—— J. Howell	SL	1.12.41

Personal No.	Name.	Rank.	Seniority.
	Williams, J. H. [216]	—	—
84800	—— J. Hamlett	FO (R)	9. 9.41
121056	—— J. Hopkin	PO (ASD)	27. 3.42
112812	—— J. Humprey	PO (E)	28. 1.42
119749	—— *Rev.* J. H. H.	SL (Ch)	14. 2.42
	—— J. H. J.	FO (T) (S)	12. 6.39
104301	—— J. H. W.	APO (Tr)	12. 7.41
65447	—— John J.	FL (M)	22. 4.42
110539	—— Jehoiada, J.	PO (ASD)	31.12.41
116356	—— John J.	APO (Tr)	27.12.41
104926	—— J. K.	PO (ASD)	22.10.41
83909	—— J. Leslie	FO (ASD)	9. 8.41
351548	—— J. Lewis	WO	1.10.41
101990	—— J. Lloyd	APO (Tr)	14. 6.41
46325	—— James M.	PO (T) (e)	22.11.40
109335	—— John M.	APO (E)	24. 4.41
66482	—— J. N.	FO (M)	2. 5.41
1053	—— J. N.	ASO (WAAF)	24. 8.40
69931	—— J. N. B.	APO (Tr)	26. 5.41
44953	—— J. P.	FL (ASD)	1. 3.42
45582	—— J. Ronald	FO (ASD)	1. 4.42
107692	—— J. Rhys	PO (ASD)	3.12.41
107693	—— J. Rodgers	PO (ASD)	3.12.41
62223	—— J. R. C.	FL (M)	28. 2.42
114987	—— J. S.	PO (T) (S)	23.10.41
106032	—— J. W.	PO	3. 9.41
107797	—— J. W.	FO (D)	3.10.41
106037	—— K. D.	PO	23. 7.41
120074	—— K. J.	PO (O)	1. 4.42
103068	—— K. R.	APO (T) (S)	8. 8.41
119506	—— Leopold	PO	26. 3.42
65781	—— L.	APO (Tr)	27. 3.41
111465	—— L.	PO (A)	16. 1.42
120109	—— *Rev.* L. A.	SL (Ch)	14. 4.42
70739	—— Leonard C.	FO (RAFO)	20. 9.29
44362	—— Lyn C.	FO	30. 7.41
102863	—— L. C.	APO (Tr)	27. 5.41
67977	—— L. E. H.	APO (Tr)	9. 4.41
79073	—— Lionel G.	FL (ASD) (mt)	1. 6.42
31488	—— Llewellyn G.	FL (E)	1. 5.41
48725	—— Leonard H.	PO (G)	30. 4.42
108831	—— Leslie H.	PO (G)	3.10.41
68555	—— L. L.	APO (Tr)	12. 4.41
119454	—— L. N. J.	APO (T) (e)	22.12.41
86999	—— *Rev.* L. O.	SL (Ch)	12.10.40
112270	—— L. P.	PO (ASD)	21. 1.42
80513	—— L. S. B.	FO (E)	24. 7.41
4179	—— Mary	ASO (WAAF)	8.12.41
688	—— Megan	ASO (WAAF)	1. 6.40
82907	—— Mansel	PO (ASD)	13. 8.40
514757	—— Merlyn	WO	1. 1.41
40584	—— M. A. L.	FL	29. 5.41
3537	—— M. E.	ASO (WAAF)	13.10.41
26250	—— M. F. D.	Wg. Cr.	1. 3.41
64271	—— M. G.	FO	22. 2.42
2076	—— M. J. F.	ASO (WAAF)	7. 6.41
107494	—— M. M.	PO (ASD)	3.12.41
2620	—— M. O.	ASO (WAAF)	11. 8.41
79073	—— N. A. [15]	FL (ASD)	3. 7.41
77083	—— Neville D.	SL (E)	1. 6.40
77824	—— Norman D.	FO (ASD)	2. 3.41
90934	—— N. E. [25]	FL (B)	1. 9.40
	—— N. E.	S (PMNS)	1. 4.41
60549	—— N. Morlais	PO	6. 5.41
103027	—— N. Montague	PO	23. 7.41
62870	—— O.	APO (Tr)	7. 2.41
24134	—— O. G.	FO (ASD)	20. 2.41
81151	—— O. M.	FO (T) (e)	24.11.41
3426	—— O. M.	ASO (WAAF)	6.10.41
29222	Williams, O. P. E.	FL	29.12.40
23132	—— O. S. M.	Wg. Cr. (M)	1. 3.42
2872	—— P.	ASO (WAAF)	1. 9.41
110757	—— P.	APO (Tr)	25. 9.41
105323	—— P. Arthur	PO (E)	14.11.41
116661	—— P. Adrian	PO	13.12.41
109490	—— P. K. B.	PO	22.10.41
109587	—— P. K. W.	PO (A)	26.12.41
66565	—— P. L. R.	FO	11. 5.42
39770	—— P. R. M.	SL	1.12.41
19177	—— P. V.	SL	1. 3.41
31300	—— Richard	FL (E)	1. 6.41
45143	—— Ralph	FO (T) (e)	21. 2.42
105571	—— R.	PO (B)	8.12.41
80514	—— R. A.	FO (E)	24. 7.41
73561	—— R. A. E.	FL (D)	18. 7.40
101784	—— R. B.	PO (E)	28. 9.41
73481	—— R. C.	FO (ASD)	31. 8.41
1123	—— R. C. [10*a*]	ASO (WAAF)	31. 8.40
	—— R. Dudley	FO (*ret*)	28. 1.30
39182	—— R. David	SL	1.12.41
39835	—— R. Delwyn	SL	1. 3.42
118328	—— Reginald D.	PO (R)	24.12.41
45548	—— Robert E.	FO	22. 3.42
69143	—— Ronald E.	APO (Tr)	8. 4.41
114099	—— Ronald E.	PO	19.11.41
43262	—— Reginald F.	FL	7. 4.42
	—— R. F. [7]	—	—
76325	—— R. F. A. W.	SL (ASD)	1.12.41
	—— R. G. [25*c*]	—	—
110310	—— Rodney G.	PO	14. 6.41
506945	—— R. G. T.	WO	1.12.41
110287	—— R. H.	PO (T) (S)	10. 7.41
114437	—— R. H. A.	PO	29.11.41
31010	—— Ronald James	Wg. Cr. (E)	1. 9.41
112616	—— Robert J.	PO (ASD)	8.12.41
	—— R. K.	—	—
84264	—— Rhys M.	FL (M)	27. 8.41
75002	—— Roland M.	SL (ASD)	1.12.41
67231	—— Reginald M.	PO (ASD)	23. 5.41
4259	—— R. M.	ASO (WAAF)	7. 1.42
67187	—— R. O.	FO (ASD)	16. 5.42
64322	—— R. R.	FO	13. 4.42
45374	—— R. S.	FO	5. 2.42
44033	—— R. S. F.	FL (ASD)	1. 6.42
3875	—— R. T.	ASO (WAAF)	3.11.41
102158	—— R. U.	PO	30. 7.41
87437	—— Robin W.	FO	2.11.41
35390	—— Robert W.	FO (T) (S)	12. 6.39
45871	—— S.	PO (T) (e)	2. 8.41
77605	—— Stanley C.	FL (M)	13. 2.41
565050	—— Sidney C.	WO	1. 4.41
85	—— S. E.	FLO (WAAF)	1. 2.42
351654	—— S. G.	WO	1.10.40
68576	—— S. I.	APO (Tr)	19. 4.41
118329	—— S. I. P.	PO (R)	24.12.41
122990	—— S. J.	APO (Tr)	25.10.41
113476	—— S. K.	PO (A)	15. 2.42
73482	—— Sidney R.	FO (ASD) / EO	1. 9.39 / —
86926	—— S. Rhys	FO (ASD)	15.10.41
116662	—— Sefton R.	SL (R)	21. 1.42
45705	—— S. S. [25*a*(iii)]	PO (T) (e)	19.12.40
110602	—— Thos.	PO (ASD)	6. 8.41
111467	—— Thos.	PO (A)	16. 1.42
72972	—— Thomas Arthur	FL (ASD)	1.12.41
100849	—— Thomas Arthur	APO (Tr)	19. 4.41
120265	—— *Rev.* Trefor	SL (Ch)	1. 5.42

Personal No.	Name.	Rank.	Seniority.
103444	Williams, T. C.	APO (Tr)	3. 7.41
90658	—— T. D.	FL	3.12.41
342973	—— T. F.	WO	15. 5.40
111177	—— T. Henry	PO (T) (e)	15. 4.42
111377	—— T. Harold	PO (ASD)	7. 1.42
114100	—— T. H.	PO (ASD)	12. 2.42
104076	—— T. L.	PO (ASD)	9.10.41
	—— T. M.	GC	1. 9.40
75266	—— T. P.	FL (ASD)	1. 9.39
82873	—— T. R.	FO (ASD)	29. 7.41
78149	—— T. Wilfrid	FO (B)	15. 2.41
118203	—— T. Wynne	PO (R)	24.12.41
77331	—— V. F.	SL (E)	1. 6.40
109228	—— V. S.	PO (T) (e)	4. 9.41
1806	—— V. T.	SO (WAAF)	1. 6.42
	—— W. A. [25*d*]	—	—
590460	—— Wm. Arthur	WO	15. 3.41
104836	—— Wm. Albert	PO (ASD)	15.10.41
39010	—— W. C.	SL	1. 9.41
78985	—— W. Dudley	FL	30. 4.42
511904	—— W. David	WO	1. 6.41
116923	—— W. F.	PO	28. 2.42
86491	—— W. Griffith	FO (ASD)	26. 9.41
85531	—— W. Gwynfryn [22*c*]	FO (E)	15. 5.41
114101	—— W. G.	PO (ASD)	12. 2.42
73483	—— Wm. Henry	FO (ASD)	1. 9.39
67360	—— Wm. Henry	APO (Tr)	15. 3.41
87249	—— Wm. Henry	FO (ASD)	24.10.41
47950	—— W. H. C.	APO (T) (e)	19.11.41
117239	—— W. J.	PO (ASD)	18. 2.42
84642	—— W. Llewellyn	FO (A)	11.10.41
119802	—— W. Leigh	PO (ASD)	29. 6.42
46839	—— W. O.	PO	4.10.41
65038	—— W. O. M.	PO (ASD)	28. 4.41
31136	—— Wm. P.	FL (E)	4. 9.40
85422	—— Wynn P.	FO (ASD)	1. 6.41
115340	—— W. P. E.	PO (G)	20.12.41
39359	—— Walter Rice	FL	3. 9.40
75578	—— Wm. Richard	FL (D)	16.10.40
505367	—— Walter Richard	WO	1.10.40
47869	—— Wm. Robert	PO (G)	11. 2.42
107182	—— W. R. J.	PO (E)	12.12.41
4396	—— W. T. S. [8*a*]	FL (*ret*) SL (ASD)	1. 1.22 24. 3.41
81152	—— W. W.	FO (ASD)	21. 6.41
112810	Williamson, A.	PO (ASD)	28. 1.42
60500	—— A. E.	FL (D)	28. 1.42
	—— A. M.	S (PMNS)	3.11.33
85778	—— A. T.	FO (ASD)	29. 8.41
105210	—— A. W.	PO (ASD)	25. 9.41
45354	—— B. F.	FO (O)	1.11.41
114439	—— C.	PO (ASD)	19. 2.42
63028	—— C. J. B.	APO (Tr)	31. 3.41
65146	—— E.	APO (Tr)	1. 2.41
39092	—— E. A.	SL	1.12.41
101596	—— E. K.	PO (T) (ee)	6.10.41
72434	—— Frank	FL (E)	1. 6.41
83992	—— F.	PO	9. 8.41
115946	—— G.	PO	3. 1.42
113261	—— G. I.	PO (ASD)	5. 2.42
	—— G. W.	Wg. Cr. (*ret*)	1. 7.25
74247	—— H.	FL (ASD)	1. 3.42
	—— Hugh A.	GC	1.12.40
109804	—— Henry	APO (Tr)	30. 8.41
87216	—— Henry A.	FO (ASD)	16. 6.41
114102	—— H. P. M.	PO (ASD)	21.12.41
83779	—— J.	FO (R)	1. 7.41
108538	—— J. O.	PO	13. 9.41
74913	—— J. C.	SL (ASD)	1.12.41
87719	Williamson, J. I.	FO (ASD)	22.10.41
	—— J. J.	GC	1. 1.40
569	—— J. M.	SO (WAAF)	1. 2.42
84577	—— John M.	FO (ASD)	7. 9.41
1741	—— K. C. F.	SO (WAAF)	1. 6.42
83611	—— K. G.	FO (E)	27. 9.41
104077	—— K. W. S.	PO (ASD)	9.10.41
1161	—— L. M.	ASO (WAAF)	7. 9.40
106108	—— M.	PO	17. 9.41
3402	—— M.	ASO (WAAF)	6.10.41
732	—— M. E.	ASO (WAAF)	15. 6.40
2112	—— M. K.	ASO (WAAF)	16. 6.41
110637	—— N.	PO	17.10.41
46588	—— N. L.	PO (T) (ee)	10.10.41
107239	—— P. G. K.	PO	17. 9.41
85911	—— P. S.	FO (ASD)	4. 7.41
74579	—— Robert	FO (ASD)	2. 2.40
82439	—— R. B.	FO (ASD)	19. 7.41
62691	—— R. H.	FO	23. 3.42
88851	—— R. J.	FO (O)	18. 9.41
102658	—— S.	PO (B)	26. 6.41
74580	—— S. C.	FO (T) (s)	26. 9.40
66110	—— S. G.	FO (ASD)	9. 5.42
5	—— S. V. [21]	Sq. O. (WAAF)	1. 3.42
115362	—— T. C.	APO (Tr)	25.10.41
107159	—— W. A.	PO (O)	8. 6.41
590460	—— W. A.	WO	15. 3.41
42294	—— W. E.	FL (Supp. List)	1. 1.41
69597	—— W. H.	PO (ASD)	20. 8.41
109531	—— W. T.	PO (ASD)	27.12.41
	Williamson-Jones, C. E.	GC (T) (e)	1. 9.40
109586	Willies, A. S.	PO (A)	26.12.41
87601	Williman, K. H.	FO (E)	18. 1.42
87807	Willingdon, *Marquis of*	FO (ASD)	1. 3.41
84447	Willington, D. E.	FO (R)	1. 5.41
80515	—— L. A.	FO (E)	24. 7.41
	Willink, H. E.	ASO (WAAF)	12.10.40
89008	Willis, A. A. [25*d*]	FO (ASD)	17. 6.41
	—— A. E.	FO (T) (s)	12. 6.39
119488	—— A. R.	PO (T) (s)	18. 2.42
80371	—— A. T.	PO	26. 8.41
32212	—— A. T. H. [12]	FL (RAFO) SL (ASD)	12. 3.37 1.12.41
45586	—— Albert W.	FL (A)	1. 3.42
	—— A. W. [27]	—	—
65839	—— Arthur W.	APO (Tr)	24. 4.41
73013	—— C. H.	FL	16.10.41
118	—— C. M.	Flt. O (WAAF)	1.12.41
33354	—— C. V. D.	SL	1. 3.42
40331	—— D. A.	SL	1. 6.42
60317	—— D. L. D'A.	FO	29.11.41
47432	—— D. W.	PO (T) (s)	9.10.41
4587	—— E. A.	ASO (WAAF)	6. 5.42
353072	—— E. C.	WO	1. 5.41
511976	—— F.	WO	1. 4.41
40332	—— F. C.	SL	1. 6.42
35058	—— F. J. A.	Wg. Cr. (T) (e)	1. 6.42
4288	—— F. M.	ASO (WAAF)	21. 1.42
60617	—— F. R.	FO (T) (s)	22. 4.42
87902	—— G. C.	FO (ASD)	8.11.41
112271	—— G. C. S.	APO (T) (s)	27.10.41
64880	—— G. E.	FO	5. 3.42
75398	—— G. S. W.	FL (D)	10.10.40

Personal No.	Name.	Rank.	Seniority.
85725	Willis, H.	FO (B)	22.12.41
65663	—— H. G.	FO (ASD)	2. 5.42
82884	—— H. I.	FO (ASD)	7. 7.41
43656	—— H. J.	FO (T) (e)	14. 3.40
84786	—— H. L.	FO (ASD)	7. 9.41
80260	—— J. R.	PO (O)	19.12.41
84441	—— J. B.	FO (ASD)	30. 6.41
48601	—— J. B.	(T) (S)	11. 1.42
	—— J. C. T. [12*a*]	—	—
66111	—— James D.	PO (ASD)	9. 5.41
33447	—— John D.	FL	3. 9.41
44972	—— J. D. W.	FO	18.10.41
590122	—— J. H.	WO	15. 3.41
116840	—— J. M.	APO (Tr)	12.11.41
32059	—— J. O.	Wg. Cr.	1. 3.41
60609	—— J. R.	FO (T) (S)	30. 3.42
44051	—— J. S.	PO	25. 4.40
120485	—— J. T.	PO	4. 3.42
85844	—— K. B.	FO (T) (e)	21. 4.42
60029	—— K. M.	FL (M)	7. 1.42
783	—— M. L.	ASO (WAAF)	29. 6.40
3607	—— M. M.	ASO (WAAF)	20.10.41
1162	—— M. W.	ASO (WAAF)	7. 9.40
116663	—— O. E.	PO	6.12.41
118626	—— P. F.	PO (O)	14. 3.42
4212	—— P. L.	ASO (WAAF)	31.12.41
118717	—— P. McK.	PO (O)	21. 2.42
333732	—— R.	WO	1.12.37
41766	—— R. A. G.	FL	30. 9.41
61877	—— R. C. S.	FL (D)	17. 1.42
114988	—— R. J.	APO (T) (S)	31.12.41
75056	—— W. F.	FL (ASD)	22. 8.41
46311	Willis-Richards, J. W.	PO (G)	10. 6.41
45691	Willits, W. E.	PO	16. 4.41
513915	Willitt, F.	WO	1. 6.41
40192	Willitts, R. J.	FL	16. 4.41
110540	Willmer, L. V.	PO (ASD)	31.12.41
87846	—— R. W.	PO (T) (S)	1.11.40
120686	Willmett, P. J.	PO	25. 3.42
68634	Willmore, K.	APO (Tr)	3. 5.41
111849	—— M. O.	APO (Tr)	3. 3.41
101350	Willmott, B.	APO (Tr)	31. 5.41
37927	—— B. B.	SL	1.12.41
84537	—— C. S.	FO (ASD)	30. 8.41
77441	—— D. A.	FL (B)	1. 3.42
69599	—— Fredk. J.	PO (ASD)	20. 8.41
509933	—— Frank J.	WO	15. 3.42
110725	—— G. D.	APO (Tr)	15. 9.41
356159	—— H. V.	WO	1.10.40
110290	—— I. A.	APO (T) (S)	31.10.41
2830	—— M. P.	ASO (WAAF)	1. 9.41
105846	—— M. T.	PO (E)	14.11.41
580563	—— R. L.	WO	1.10.41
120033	—— T. W.	PO	4. 3.42
121165	—— W. H.	APO (Tr)	28. 2.42
	Willock, R. P.	AVM	1. 7.40
43566	Willott, C. C.	FO (T) (a)	15. 2.40
66772	—— F.	APO (Tr)	7. 3.41
102254	—— L. E.	PO (E)	4.10.41
123395	Willoughby, A.	APO (Tr)	9. 3.42
	—— J. A.	SL (ASD)	1. 9.39
31361	—— R.	FL (E)	1. 9.41
90238	Willoughby de Broke, *Lord* [8*a*]	Wg. Cr.	1. 1.40
934	Willoughby-Osborne, J.	ASO (WAAF)	27. 7.40
61809	Willows, G. H.	APO (Tr)	8. 3.41
85176	Willox, E. S.	FO (ASD)	15. 9.41
3108	—— F. I.	ASO (WAAF)	15. 9.41
83834	Wills, A. F.	FO (ASD)	29. 7.41
101590	—— A. P.	PO	23. 7.41
79311	Wills, A. R.	FO (ASD)	18. 5.41
67322	—— C. L.	APO (Tr)	25. 2.41
115997	—— D. B.	PO	20.12.41
86134	—— E. A.	FO (ASD)	3.10.41
336079	—— F.	WO	23. 9.39
75036	—— F. L.	FL (ASD)	1. 3.42
60114	—— F. S.	FO	14. 1.42
80549	—— J. F.	FO	15. 6.41
113728	—— J. H.	APO (Tr)	24.10.41
4273	—— K. E.	ASO (WAAF)	15.12.41
67129	—— L. S.	PO (T) (S)	21. 2.42
101737	—— M. G.	PO (ASD)	25. 9.41
22006	—— R. A.	SL	3. 9.41
81000	—— R. H.	FO (A)	6. 6.41
83735	—— S. B.	FO	17. 8.41
111916	—— S. J.	APO (Tr)	18.10.41
346073	Willsea, H. H.	WO	1. 5.41
77455	Willsher, J. H.	FL	7. 1.42
113262	—— W. J.	PO (E)	5. 2.42
85372	Willsmer, H. J.	FO (ASD)	20. 9.41
82813	Willson, A.	FO (ASD)	19. 7.41
65172	—— A. N.	APO (Tr)	3. 3.41
117617	—— E. G.	PO (ASD)	13. 2.42
314981	—— F.	WO	1. 4.41
101238	—— H.	PO (ASD)	11. 9.41
114650	—— H. A.	PO (ASD)	19. 2.42
48283	—— H. G.	APO (T) (S)	8. 1.42
111897	—— H. W.	APO (Tr)	7.10.41
47108	—— J.	PO (T) (e)	24. 2.42
89058	—— J. E.	FO	4.12.41
3403	—— J. S. D.	ASO (WAAF)	6.10.41
68801	—— K. B.	PO	17. 6.41
104902	—— L. A. J.	PO (ASD)	20.10.41
110079	—— N. L.	PO (ASD)	24.12.41
74626	—— P. E.	FL (E)	1. 3.42
119826	—— P. J.	PO (O)	24.11.41
2133	—— S.	ASO (WAAF)	16. 6.41
26169	Wills-Sandford, W. R.	Wg. Cr.	1. 3.41
44654	Wills-Selman, G. H.	FO (A)	6. 9.41
70740	Willy, C. M.	SL	3. 9.41
62408	Wilmer, B. F.	FO (ASD)	15. 3.42
120497	—— J.	PO	13. 4.42
104078	Wilmot, F. C. P.	PO (R)	9.10.41
87287	—— G. C.	FO (ASD)	2. 8.41
61119	—— H. A.	FO (ASD)	14. 2.42
104079	—— H. G.	PO (ASD)	9.10.41
114869	Wilmott, F. A. N.	APO (Tr)	22.11.41
35009	Wilmshurst, F.	Wg. Cr. (T) (S)	1.12.41
86828	Wilsdon, H. L.	FO (ASD)	8.10.41
2658	—— J. C.	ASO (WAAF)	18. 8.41
79481	—— R. G.	FL (ASD)	1. 6.42
110288	Wilshaw, A. A.	PO (T) (ee)	5. 1.42
3657	—— A. F.	ASO (WAAF)	20.10.41
121355	Wilsher J. H.	PO (O)	2. 3.42
91178	—— M. E.	FL (B)	1. 3.42
111097	Wilshire, G. S.	PO (E)	23. 1.42
72347	Wilson, Andrew	SL (M)	1. 6.42
733	—— A.	ASO (WAAF)	15. 6.40
44729	—— Alexander	FO (E)	25.11.41
73725	—— Alexander C. [16]	FL (ASD)	1.12.41
80669	—— Andrew	FO (ASD)	14. 6.41
81025	—— Archibald	FO	26. 5.41
1191	—— A. B.	ASO (WAAF)	14. 9.40

Personal No.	Name.	Rank.	Seniority.
46781	Wilson, Arthur C.	PO	7.10.41
76183	—— A. D.	FL (ASD)	1.12.41
1079	—— A. E.	ASO (WAAF)	24. 8.40
118050	—— A. F.	PO	11.12.41
41767	—— A. F. M.	FL	23. 9.41
70831	—— Alan G.	SL	1. 3.42
40585	—— Alick G.	FL	6. 8.41
72114	—— Arthur G.	SL (M)	1. 6.41
1884	—— A. G.	ASO (WAAF)	26. 4.41
	—— A. H. [5, 27]	—	—
91102	—— Archibald H.	FL (B)	1.12.41
1870	—— A. H.	ASO (WAAF)	5. 5.41
23186	—— A. J. S.	FL (D)	4. 5.37
72973	—— A. McC.	SL (ASD)	16. 4.41
61511	—— A. R.	FO	2. 3.42
116324	—— A. S.	APO (Tr)	27.11.41
119158	—— A. V. S.	PO	24. 1.42
	—— A. W. [6]	—	—
115998	—— A. W.	PO	31.12.41
102375	—— Bertram	APO (Tr)	17. 4.41
109303	—— Brian	PO (ASD)	22. 5.41
107039	—— B. E.	APO (Tr)	2. 9.41
77771	—— *Rev.* B. H. C.	SL (Ch)	5. 3.40
119980	—— B. H.	PO (ASD)	29. 8.41
2808	—— Bertha M.	ASO	8. 9.41
2754	—— B. M.	ASO (WAAF)	25. 8.41
3222	—— B. S.	ASO (WAAF)	29. 9.41
64943	—— C.	FO	27. 4.42
104275	—— C. C. G.	APO (Tr)	11. 6.41
78810	—— C. D. [155]	FL (ASD)	1. 6.42
87109	—— C. F. C.	FO (ASD)	18. 6.41
35083	—— Charles H.	Wg. Cr. (T) (e)	1. 6.42
75996	—— Colin H.	FL (G)	27.11.41
41340	—— C. L.	FL	3. 9.41
84212	—— C. M.	FO (ASD)	23. 8.41
580844	—— Clement W.	WO	1.10.41
89161	—— Cyril W.	FO (ASD)	7.12.41
76141	—— D.	FL (M)	15.11.40
23059	—— Denis A.	Wg. Cr. (M)	1. 6.41
2775	—— D. A.	ASO (WAAF)	25. 8.41
104243	—— *Rev.* D. B. D.	SL (Ch)	12. 8.41
68053	—— D. D.	APO (Tr)	30. 4.41
2603	—— D. E.	ASO (WAAF)	11. 8.41
41891	—— D. F. [25*f*]	FL	21.10.41
78841	—— D. G.	SL (ASD)	1.12.41
113429	—— D. J. B.	PO	25.11.41
104080	—— D. K.	PO (ASD)	9.10.41
120352	—— D. M.	PO (O)	4. 4.42
90342	—— D. S.	FL	3. 9.40
11007	—— D. W.	FL (*ret*) (E)	1. 1.21
	—— E.	S (PMNS)	7. 1.27
1593	—— E.	SO (WAAF)	1. 6.42
60718	—— Ernest	FO (E)	18. 4.42
68447	—— Ernest	APO (Tr)	24. 3.41
610	—— E. A.	SO (WAAF)	1. 3.42
88589	—— Edmund A.	FO (ASD)	29.11.41
72348	—— Edgar B.	SL (E)	1. 3.42
124031	—— Edwin A.	APO (Tr)	9. 2.42
111870	—— Eric B.	APO (Tr)	16. 9.41
590855	—— E. D.	WO	15. 4.42
64661	—— E. F.	APO (Tr)	19. 4.41
105642	—— E. H.	PO (ASD)	30.10.41
68083	—— E. H. J.	PO (E)	8. 8.41
104920	—— E. J.	PO (ASD)	29.10.41
110535	—— E. J. W.	PO (ASD)	31.12.41
68617	—— E. L.	APO (Tr)	29. 4.41
63555	—— E. R.	APO (Tr)	1. 2.41
1999	—— *Miss* E. R. M. [1020]	—	—
100098	Wilson, E. S.	PO (T) (S)	22. 5.41
89362	—— Frank	PO (O)	5. 1.41
115948	—— Frank	PO (O)	31.12.41
107969	—— Fred	PO (ASD)	8.12.41
86962	—— Frederick	FO (T) (S)	4.10.41
112324	—— F. A. W. J.	PO	25.10.41
88968	—— F. Clifford	FO (ASD)	6.12.41
47900	—— F. Connon	PO (O)	16. 2.42
104081	—— F. Charlton	PO (R)	9.10.41
85796	—— F. Eden	FO (ASD)	9. 9.41
105847	—— F. Edward	PO (E)	14.11.41
109674	—— F. H.	PO (ASD)	27.12.41
47867	—— F. J.	PO	6. 1.42
100786	—— F. M.	PO (ASD)	4. 9.41
89417	—— F. N.	FO (B)	22.11.41
83910	—— F. R.	FO (T) (e)	9. 8.41
46404	—— F. W.	PO	9. 8.41
109377	—— G.	PO (O)	13.10.41
13008	—— Goff	FL	4.10.40
45294	—— George	FL (ASD) (mt)	1. 3.42
44459	—— G. A.	FO (O)	9. 8.41
20	—— G. A. D.	SO (WAAF)	24. 4.41
69740	—— G. A. M.	APO (Tr)	7. 4.41
10168	—— G. Clarence	FL (E)	1. 7.29
88371	—— G. Cedric	FO (A)	4. 1.42
	—— G. E.	GC	1. 6.40
509005	—— G. E. L.	WO	1. 4.41
101402	—— George M.	APO (Tr)	16. 7.41
104218	—— Graham M.	FO (M)	1. 8.41
107180	—— G. O.	PO (E)	12.12.41
103227	—— G. P.	PO (ASD)	8.10.41
90069	—— G. R. A.	FO (T) (a)	24. 8.39
44320	—— Henry	FO (T) (e)	9. 5.40
60135	—— Harry	PO	22.12.40
357148	—— Herbert	WO	1. 7.40
102275	—— H. A.	FO (M)	18. 7.41
356523	—— Henry B.	WO	1. 1.40
61968	—— Harry B.	FO	23. 2.42
111510	—— Howard B.	FO (M)	14.11.41
66060	—— H. Christopher	FO (ASD)	2. 5.42
104893	—— H. Charles	PO (ASD)	22.10.41
111178	—— Henry C.	APO (T) (a)	7.11.41
2693	—— Hilda Campbell	ASO (WAAF)	18. 8.41
80935	—— Henry E.	FO (ASD)	18. 6.41
89262	—— Harold E.	FO (A)	25. 1.42
348033	—— H. F.	WO	1. 5.40
365980	—— H. G.	WO	1. 6.40
117123	—— H. H.	PO (ASD)	11. 5.41
123360	—— Henry J.	APO (Tr)	28. 1.42
28170	—— Hugh J.	Wg. Cr.	1. 3.42
	—— H. J. [8*a*]	—	—
65840	—— H. Ley	APO (Tr)	24. 4.41
73484	—— Henry M.	EO FO (ASD)	— 7. 9.39
77244	—— Hugh M.	FL (ASD)	15.10.40
112809	—— H. O.	PO (ASD)	28. 1.42
118566	—— H. S.	PO	27. 3.42
84244	—— H. Walker	FO (A)	1. 6.41
112272	—— H. William	PO (ASD)	21. 1.41
100385	—— I. D.	APO (Tr)	19. 5.41

Personal No.	Name.	Rank.	Seniority.
110534	Wilson, I. G.	PO (ASD)	31.12.41
87217	—— I. R.	FO (ASD)	18.10.41
	—— J.	S (PMNS)	1. 4.41
46973	—— James	APO (T) (e)	24. 9.41
70883	—— John	FL	1. 7.41
68121	—— John	FL (M)	23. 5.42
91174	—— John	FL (ASD)	1. 3.42
69858	—— John	APO (Tr)	9. 5.41
110707	—— John	APO (Tr)	1. 9.41
8888	—— James	WO	1. 7.40
86691	—— John	FO	19.10.41
66333	—— John	APO (Tr)	28. 3.41
100588	—— J. A.	PO	10. 6.41
89957	—— John B.	FO (T) (e)	7. 5.42
101509	—— Jesse B.	PO (O)	10. 7.41
3410	—— J. B.	ASO (WAAF)	6.10.41
122700	—— J. B.	APO (Tr)	8. 4.42
81224	—— J. Cameron	FO (ASD)	27. 6.41
40775	—— J. Carson	FL	3. 9.41
70884	—— J. C. M.	FL	17. 7.41
120659	—— J. D.	PO	31. 1.42
21346	—— J. F.	FL (A)	1. 9.41
111464	—— J. F.	PO (A)	16. 1.42
108267	—— J. G.	APO (Tr)	10. 9.41
81538	—— J. Hourston	FO (ASD)	6. 7.41
89098	—— John H.	FO (B)	8.10.41
580110	—— Joseph H.	WO	1.10.41
74297	—— J. H. G.	FO (E)	9.11.40
104082	—— J. J.	PO (ASD)	9.10.41
115976	—— J. J. S.	FO (M)	24. 1.42
60301	—— J. K.	FO	3.11.41
111378	—— J. L.	PO (ASD)	7. 1.42
117608	—— J. M.	PO(ASD) (mc)	25. 5.42
508793	—— J. P.	WO	1. 1.42
37143	—— J. R.	Wg. Cr.	1. 3.42
23167	—— J. S.	SL (M)	1. 6.41
47212	—— J. T.	FO (ASD)	21. 8.41
72974	—— J. V.	FO (ASD)	23. 8.39
62878	—— Jas. Webster	APO (Tr)	8. 3.41
349963	—— Jas. William	WO	15.10.38
66055	—— John William	PO (ASD)	15. 4.41
61150	—— John Willoughby	FO (ASD)	31. 3.42
69484	—— J. W. H.	PO	19. 6.41
110289	—— Laurence	APO (T) (s)	31.10.41
82233	—— Leslie	FO (ASD)	27. 5.41
565444	—— L.	WO	1. 9.41
491	—— L. A.	Flt. O (WAAF)	1.12.41
110314	—— L. B.	FO (D)	31.10.41
44307	—— Leonard D.	FO (T) (e)	9. 5.41
33295	—— Louis D.	SL	1. 9.41
110706	—— L. G.	APO (Tr)	30. 8.41
82440	—— L. H.	FO (ASD)	19. 7.41
81026	—— L. K. S.	FO	25. 6.40
104106	—— L. T.	PO (R)	18.10.41
	—— M.	S (PMNS)	29.11.39
1364	—— M.	SO (WAAF)	1. 3.42
3608	—— Mary	ASO (WAAF)	21.10.41
68420	—— M. C.	APO (Tr)	18. 3.41
87160	—— M. C. D.	FO (ASD)	11. 5.41
345	—— M. D.	Flt. O (WAAF)	1.12.41
43986	Wilson, M. de L.	FO	1. 7.41
47278	—— M. H. G.	PO	11.10.41
1742	—— M. I.	SO (WAAF)	1. 6.42
	—— M. J.	S (PMNS)	17. 4.38
2572	—— M. J.	ASO (WAAF)	11. 8.41
46095	—— M. W.	FO (T) (e)	29. 5.41
45108	—— N.	FO (ASD)	30. 6.41
46335	—— N. H.	PO	14. 8.41
103093	—— N. Marcus	PO (ASD)	15. 7.41
	—— N. Mitchell	FL (CC)	30.10.41
67105	—— N. S.	FO	19. 5.42
66893	—— N. Y.	APO (Tr)	28. 3.41
61820	—— O.	APO (Tr)	9. 3.41
2809	—— O. J.	ASO (WAAF)	1. 9.41
87557	—— Percy	FO (ASD)	7.11.41
91192	—— Peter	FO	27. 5.41
78245	—— Peter	FL (M)	26. 3.41
102787	—— P. C.	PO (ASD)	8.10.41
100825	—— P. F. H.	APO (Tr)	31. 3.41
116664	—— P. G.	PO	24. 1.42
107147	—— P. O.	FO (D)	26. 9.41
114748	—— P. P.	PO	25.10.41
47104	—— Rannard	PO (T) (s)	19. 6.41
46694	—— Raymond	PO (T) (e)	31.12.41
106190	—— Robert	PO	13. 9.41
	—— Robert [26*a*]	Hon. FL (ASD*)	28. 5.40
88896	—— Robert	SL (ASD)	7. 5.41
45036	—— Robert	FO (A)	1.10.41
78220	—— R. Allen	FL (M)	26. 3.40
114013	—— R. Arthur	PO (ASD)	12. 2.42
510515	—— Robert C.	WO	1. 3.41
	—— Ronald C.	GC	1. 6.42
43791	—— Richard E.	FL (T) (e)	9. 3.40
90941	—— Ronald E.	Wg. Cr. (B)	1. 9.41
	—— R. F.	SL (E)	1. 6.40
		FL (E) (*ret*)	1. 1.29
47382	—— R. G.	PO (T) (s)	28.10.41
120627	—— R. H.	PO	7. 1.42
67546	—— R. J. S.	FO (M)	13. 5.41
115949	—— R. K.	PO	2.12.41
113263	—— R. P.	PO (E)	5. 2.42
84538	—— R. R.	FO (ASD)	30. 8.41
117170	—— R. S.	PO (A)	22. 4.42
73673	—— R. T.	FL (ASD)	1.12.41
116275	—— R. W.	APO (Tr)	17.12.41
90797	—— Sidney	FO (B)	8.12.39
117793	—— Sydney	PO (ASD)	2. 5.42
67307	—— S. C.	APO (Tr)	18. 2.41
102032	—— S. G.	APO (Tr)	30. 6.41
60950	—— S. J.	FO (ASD)	7. 2.42
105219	—— S. S.	PO (ASD)	15.10.41
107694	—— S. T.	PO (ASD)	3.12.41
35048	—— Thomas	Wg. Cr. (T) (s)	1. 3.42
86584	—— Tom	FO (A)	21.11.41
119159	—— Thomas	PO	28. 2.42
	—— T. A. [8, 201]	SL (CC)	30.10.41
	—— T. A. K. [25*b*]	—	—
102342	—— T. Crabtree	PO (R)	27. 9.41
72380	—— T. Cyril	SL (M)	1. 6.42
105644	—— T. F.	PO (ASD)	30.10.41
82102	—— T. Henry	FO (ASD)	17. 7.41
27241	—— T. Herbert	SL (ASD)	1.12.41
73485	—— T. L.	FO (ASD)	7. 9.39
111878	—— T. O.	APO	—

Personal No.	Name.	Rank.	Seniority.
43155	Wilson, T. S.	FL (G)	17. 1.42
109153	—— T. S.	FO (M)	17.10.41
14056	—— T. W.	Wg. Cr. (M)	1. 3.41
1743	—— U. G.	SO (WAAF)	1. 6.42
355410	—— V. H.	WO	15.11.41
68096	—— Walter	PO (A)	2. 8.41
76091	—— William	FL (ASD)	1. 3.42
76506	—— William	PO (ASD) EO	22.12.39 —
45239	—— William	FO (T) (e)	14.12.40
63666	—— William	APO (Tr)	5. 4.41
69700	—— William	APO (Tr)	18. 3.41
116384	—— William	PO	28. 2.42
113726	—— William	APO (Tr)	20.10.41
122616	—— W. A.	APO (Tr)	27. 2.42
70742	—— W. Ball	SL	3. 9.41
106147	—— *Rev.* W. Bell	SL (Ch)	10. 9.41
	—— W. Benjamin	FO (T) (a)	19. 6.39
77141	—— Walter C.	SL (ASD)	1. 3.40
741546	—— Wilfred C.	WO	1. 1.42
76354	—— W. C. F. A.	SL (ASD)	1. 3.41
66927	—— W. Edwin	APO (Tr)	2. 4.41
114104	—— W. Edward	PO (ASD)	12. 2.42
105643	—— W. Floyd	PO (ASD)	30.10.41
14152	—— W. Fothergill	Wg. Cr. (M)	1. 1.35
48687	—— W. Francis	FO (T) (e)	17.12.41
85212	—— William F.	FL (D)	17. 9.41
86771	—— W. G.	FL (ASD)	1. 6.42
122679	—— W. H.	APO (Tr)	30. 3.42
111761	—— W. J.	PO (O)	8.11.41
117619	—— W. M.	PO (ASD)	29.11.42
118447	—— W. M.	APO (T) (e)	15. 4.42
114651	—— Walter P.	PO (T) (ee)	18. 3.42
78181	—— Wilfrid P.	FO (ASD)	18. 3.41
89846	—— William P.	Wg. Cr. (T) (e)	20. 6.41
351588	—— W. R.	WO	6. 8.38
44453	—— W. R. E.	FO (A)	7. 8.41
117568	—— W. S.	PO (ASD)	13. 2.42
61704	—— W. T.	APO (Tr)	1. 2.41
590969	—— W. W.	WO	1. 9.41
107318	—— W. Y.	PO (T) (e)	26. 4.42
	—— Y. P.	FO	21. 4.38
62367	Wilson-Hodgkinson, R.	PO (T) (e)	7. 3.41
44645	Wiltcher, G. R.	FL (ASD)	1. 3.42
82802	Wilton, C. H.	FO (ASD)	12. 7.41
88992	—— D. F.	FO (ASD)	12.12.41
81283	—— F. W.	FO (ASD)	1. 7.41
89797	—— L. B.	FO	6.12.41
40780	—— M. S. J.	FL	3. 9.41
89162	—— R. A.	FO (ASD)	7.12.41
86955	Wiltshaw, F. C.	FO (ASD)	12. 5.41
42779	Wiltshear, G. M.	FO	4. 5.41
77956	—— O. E.	FO (G)	4. 5.41
221866	Wiltshire, E.	WO	1.11.40
111225	—— J. K.	PO	8. 9.41
754	—— M.	ASO (WAAF)	22. 6.40
88401	—— N. J.	FO	28.11.41
28103	—— S. N.	FO (RAFO)	28.12.30
54218	—— W.	PO (E)	27. 6.41
46501	—— W. H.	PO (T) (c)	3.10.41
39592	Wimberley, P. A.	FL	21. 9.40
104083	Wimble, E. W.	PO (ASD)	9.10.41
89163	Wimbury, C. B.	FO (ASD)	7.12.41
4557	Wimbush, E. F.	ASO (WAAF)	6. 5.42
122250	—— F. A.	PO	7. 3.42
114989	—— H. E.	PO (ASD)	28. 2.42
113477	—— J. E. [24*b*]	PO (A)	6. 2.42
80773	—— K. S.	FO (E)	1. 5.41
105568	Wimlett, D. R.	PO (B)	8.12.41
341342	—— W. W.	WO	1. 1.41
84241	Wimperis, C. A.	FO (ASD)	23.11.41
590459	—— P.	WO	1. 6.41
105645	Winborne, F. W.	PO (ASD)	30.10.41
	Wincer, I. L.	GC (A)	1. 6.40
33416	Winch, H. J. [19]	FL	15. 8.41
05031	—— J. H.	GC (T) (e)	1. 3.41
66533	—— N. E.	FO	27. 4.42
123310	Winchester, A. G.	PO	.7 2.42
65147	—— J.	APO (Tr)	1. 2.41
101084	—— K. F. J.	PO	5. 7.41
	Winckworth, J. P. [25*h*]	—	—
344797	Wincott, A. E.	WO	1.10.40
38741	—— A. G.	FL	10. 8.40
	—— C. B.	GC	1. 6.41
111843	Windebank, F. N.	PO (E)	6. 2.42
63797	Windeler, G. B.	FO (O)	28.12.41
86792	—— W. T.	FL (ASD)	1. 4.41
64893	Winder, A. J.	FO	9. 4.42
2075	—— J. B.	ASO (WAAF)	7. 6.41
61041	—— K. P.	FO	12. 1.42
562951	—— K. W.	WO	1.10.41
42932	Windham, P.	FO	20. 4.41
76984	—— W. E.	FL (ASD)	30.10.40
112731	Windiate, A. G.	PO (G)	7.11.41
74951	Windle, B. C. W.	SL (ASD)	1.12.41
65198	—— C. W.	APO (Tr)	5. 4.41
112273	—— D.	PO (ASD)	21. 1.42
86815	—— T. T.	FO (ASD)	6.10.41
106807	Windmill, R. S.	PO (G)	6. 9.41
48410	Window, H. D. H.	APO (T)-(s)	8. 1.42
88072	Windows, E. J.	FO (ASD)	1. 7.41
122656	—— F. O.	APO (Tr)	24. 3.42
4952	Windridge, M. H.	ASO (WAAF)	10. 6.42
	Windsor, H.R.H. The Duke of	MRAF	1. 3.41
63279	—— A.	APO (Tr)	1. 2.41
26193	—— C. M	Wg. Cr.	27. 6.40
533149	—— E. A.	WO	15.10.41
64406	—— G. H.	PO (ASD)	16. 5.41
105848	—— H. A. L.	PO (E)	14.11.41
72247	—— H. C. [25*a* (ii)]	SL (E)	1.12.41
3128	—— M. W.	ASO (WAAF)	22. 9.41
4581	—— R. H.	FL (ASD)	1. 3.42
121175	—— V. C.	APO (Tr)	10. 2.42
74248	Wines, S. J.	FL (ASD)	1. 3.42
86304	—— B. J. O.	FL (M)	8.10.41
364373	—— F. S.	WO	1.11.40
46693	—— H. J.	PO (T) (e)	24.10.41
114161	—— J. P.	PO	17.12.41
48340	Winfield, F. S.	FO (T) (*a*)	1.11.41
120538	—— H. A.	PO (O)	16. 2.42
23411	—— R. H.	SL (M)	1.12.41

Personal No.	Name.	Rank.	Seniority.
18021	Wing, E. C. A.	FO (ASD)	13. 7.41
70743	—— E. J.	FL (ASD)	15. 9.40
3609	—— E. M. K.	ASO (WAAF)	20.10.41
87284	—— H. D.	PO (ASD)	4.11.40
108997	—— P. D.	PO	1.11.41
67273	—— R. G. W.	PO (ASD)	30. 7.41
113783	Wingate, E. H.	PO (ASD)	12. 2.42
72544	—— J.	Wg. Cr. (M)	1. 6.42
84801	—— J. C. F.	FO (ASD)	18. 5.41
	—— J. L.	GC	1. 6.41
2157	—— M. H. F.	ASO (WAAF)	21. 6.41
82310	—— M. M. F.	FO (ASD)	9. 7.41
77565	Wingate-Gray, A. G.	FO (ASD)	12. 2.41
21037	Wingfield, C. P. [24*a*]	Wg. Cr. (E)	1. 1.40
86108	—— G. G.	FO (T) (e)	9. 6.42
64323	—— N. G.	FO	13. 4.42
111555	—— P. M.	PO	24.10.41
66678	—— R. G.	PO (ASD)	13. 6.41
73486	Wingham, E. G. R.	EO / SL (ASD)	— / 1. 3.42
116081	Wingood, A. J.	PO	14. 2.42
120628	Wingrave, A. G.	PO (O)	19. 1.42
65933	Wingrove, A.	APO (Tr)	1. 5.41
88481	—— D. H.	FO (T) (S)	14.11.41
108795	Winham, C. V.	PO (ASD)	10.12.41
1685	Winks, J. M.	SO (WAAF)	1. 6.42
67295	—— J. S.	APO (Tr)	1. 2.41
111379	Winkworth, J. H.	PO (ASD)	7. 1.42
	—— J. P. [25*h*]	—	—
72178	Winlaw, R. de W.K.	SL	1. 3.42
90528	Winn, *Hon.* C. J. F.	FL ASD)	14. 4.41
40586	—— C. V.	FL	29. 8.41
114440	—— D.	PO (ASD)	19. 2.42
63556	—— G. E.	FO (ASD)	28.10.41
115359	—— R. C.	APO (Tr)	10.10.41
29224	—— R. I. B.	Wg. Cr.	1. 9.41
116665	Winnard, R.	PO (T) (ee)	30. 4.42
42664	Winnicott, R. G.	FL	24. 2.42
39836	Winning, D. S.	FL	6. 3.41
78871	—— J.	PO (G)	29. 4.40
116985	—— T. N. G.	PO	19. 2.42
115999	Winograd, R.	APO (T) (a)	14. 1.42
363757	Winsbororow, R. J.	WO	15. 3.42
90735	Winser, A. A.	SL (B)	1. 9.40
77372	—— H. E.	FO (G)	16. 3.41
108008	Winship, G. E. W.	PO	1. 9.41
78559	—— R.	FL (ASD)	1. 3.42
84702	Winskill, A. L.	FO	15. 8.41
86404	Winsland, D. S. F.	FO	6.10.41
39360	Winslett, B. H. M.	SL	1.12.41
106711	Winslow, E. A.	APO (Tr)	25. 7.41
105646	—— L. F.	PO (ASD)	30.10.41
88806	—— T. E.	FO (ASD)	30.11.41
82459	Winslow-Taylor, C.	FO (ASD)	22. 3.41
2117	—— J. C.	ASO (WAAF)	16. 6.41
46155	Winsor, F. A.	FL (ASD) (int)	1. 6.42
116000	Winstanley, F. W.	FL (R)	5. 1.42
105364	—— H.	PO (A)	24.10.41
100329	—— W. E.	APO (Tr)	4. 5.41
1142	Winstone, B. C.	SL (E)	1.12.41
114852	—— H. G.	APO (Tr)	7.10.41
	Winter, A. C.	GC (*ret*)	1. 1.31
80364	—— A. R.	PO	1. 5.42
	—— D. F. [8]	—	—
43611	—— E. A.	SL (A)	1. 6.42
62175	—— E. L.	APO (Tr)	8. 3.41
63280	—— F. E.	APO (Tr)	1. 2.41
67787	—— G. R.	PO (ASD)	31. 5.41
55156	—— G. W.	WO	1. 7.40
122889	—— G. W.	APO (Tr)	31. 3.42
45329	—— Hereward T.	FO	15. 2.42
110775	—— Henry T.	APO (Tr)	2.10.41
45500	—— H. W. F.	FO (T) (e)	1.10.41
42371	—— James	FO	30. 5.41
86604	—— John	WO	1. 2.41
4117	—— J. E.	ASO (WAAF)	1.12.41
62990	—— J. W.	APO (Tr)	30. 3.41
74627	—— L. H.	FL (E)	1.12.41
70744	—— L. R.	FL	11. 7.41
108448	—— M. C. B.	PO (ASD)	10.12.41
4180	—— M. E.	ASO (WAAF)	8.12.41
73015	—— R. A.	FL	3. 9.41
111618	—— R. W.	PO (ASD)	14. 1.42
74582	—— R. W. S.	FL (ASD)	12. 5.41
107807	—— S. T.	FO (M)	3.10.41
510677	—— T. E.	WO	1. 6.41
101203	—— W. H.	PO (ASD	11. 9.41
78759	—— W. J.	FO G)	1. 6.41
102119	—— W. M. E.	PO	12. 7.41
76206	Winter-Cooke, C. S.	FL (B)	1. 3.42
103499	Winter-Taylor, F. P.	PO	9. 7.41
42733	—— H. C.	FL	10. 4.42
	Winterbotham, F. W. [16]	GC (CC)	3. 6.40
110391	—— G. M.	PO (T) (e)	11. 2.42
47226	Winterbottom, E.	PO	8.11.41
86585	—— Harry	FO (A)	21.11.41
108310	—— Horace	APO (Tr)	10. 8.41
	—— N. M.	ASO (WAAF)	12.10.39
77003	—— W. [20]	FL (ASD)	10. 5.41
72227	Winterburn, R. L.	SL (E)	1.12.41
89263	Winterson, C. F.	FO (A)	25. 1.42
89732	Winterton, C. T. [15]	FO (ASD)	31.12.41
66894	—— G. A.	APO (Tr)	28. 3.41
119603	—— W. C.	APO (Tr)	7. 2.42
3762	Winthorpe, M. L.	ASO (WAAF)	27.10.41
109692	Winthrop, B. G.	PO (B)	18.11.41
	Wintle, A. E. [25*b*]	—	—
118024	—— *Rev.* F. C.	SL (Ch)	3. 3.42
63803	—— P. H. G.	FO	12. 2.42
3155	—— U. H. M.	ASO (WAAF)	22. 9.41
88722	Winton, D.	FO	23.11.41
106634	—— D. A.	PO (T) (e)	26. 4.42
	—— G. C. [216]	—	—
1594	—— I. S.	ASO (WAAF)	5. 2.41
70745	—— K. C.	SL	1.12.41
106850	—— R. A. K.	PO	13. 9.41
43078	Winward, W. D.	FL	1. 4.42
88821	Winwood, H. N.	FO (Met)	22. 4.41
342989	Winyard, A. J.	WO	1. 1.42
362234	—— W. H.	WO	1.10.41
66493	Wire, J. H.	PO	9. 5.41
107405	Wisbey, H. G.	PO (ASD)	26.11.41

Personal No.	Name.	Rank.	Seniority.
88879	Wisdom, D.	FO	23.11.41
31254	—— E. F.	FL (E)	1. 6.41
119111	—— *Rev.* H. T.	SL (Ch)	9. 2.42
04837	—— S. H.	PO (ASD)	15.10.41
73924	—— T. H	SL (ASD)	1. 3.42
	Wise, C.	FO (ASD)	9. 9.39
116001	—— C. R.	PO (ASD)	14. 3.42
62761	—— H.	FO (ASD)	21. 3.42
101985	—— H. C.	APO (Tr)	11. 6.41
79647	—— H. J.	FL (ASD)	1. 6.42
85726	—— J. A.	FO (B)	4. 9.41
109010	—— L. G.	PO (ASD)	10. 9.41
106998	—— N.	APO (Tr)	17. 6.41
01110	—— P. K.	Wg. Cr.	1. 4.18
1926	—— R. K.	ASO (WAAF)	3. 5.41
39148	—— S. G.	SL	1.12.41
75057	—— S. J.	FO (T) (e)	10.10.40
67076	—— W. A.	PO	15. 5.41
105647	Wiselman, H.	PO (ASD)	30.10.41
112722	Wiseman, A. L.	PO (O)	6.12.41
66197	—— C. L.	APO (Tr)	19. 2.41
74250	—— D. J.	FL (ASD)	1. 3.42
82176	—— E. W.	FO	30. 6.41
110813	—— J. A. J.	FO (M)	7.11.41
120629	—— J. I.	PO	23. 1.42
	—— M. G.	S (*ret*) (PMNS)	1. 7.26
62650	—— M. M.	FO (O)	3. 2.42
	—— P. J.	GC (A)	1. 1.39
69712	—— R. L.	APO (Tr)	24. 3.41
61590	—— S.	PO (ASD)	10. 3.41
349477	—— S. S. H.	WO	1. 3.40
43851	—— T. W.	FL (B)	1.12.41
79344	—— W.	FO (Met)	9.12.41
82719	—— W. D.	FO (G)	9. 5.41
18129	Wiseman-Clarke, F. W.	Wg. Cr. (ASD)	1. 3.42
61857	Wishart, J.	FL (M)	18. 2.42
16213	Wisher, H. G.	Wg. Cr.	1. 9.40
72228	—— R. R.	SL (E)	1.12.41
11088	Wishlade, R. J.	Wg. Cr. (A)	1.12.40
81249	—— R. S.	FO (ASD)	29. 4.41
61324	—— W. P.	PO (T) (s)	23.11.41
86936	Wisker, W. D.	FO (ASD)	17.10.41
47684	Wistow, J. W.	PO	16. 9.41
44628	Witchard, E. S.	FO (A)	6. 6.41
102517	Witchell, C. G.	FO (N)	1. 8.41
82069	Witcher, W. E.	FO (ASD)	16. 7.41
119100	Witcombe, R. G.	PO	2. 1.42
	—— S. F. [9]	—	—
60188	Withall, F. P.	FO (ASD)	3. 1.42
74029	Witham, E. M.	PO (ASD*)	18. 7.40
83813	—— W. James	FO (ASD)	17. 7.41
66672	—— W. John	PO (ASD)	6. 6.41
89367	Witherick, R. W.	FO	24.11.41
346563	Witherington, N. W. H.	WO	1. 4.39
4842	—— H. Y. D.	ASO (WAAF)	3. 6.42
4843	—— J. G. A.	ASO (WAAF)	3. 6.42
117746	—— R.	APO (Tr)	15.12.41
105648	Withers, A. A.	PO (ASD)	30.10.41
81234	—— A. S.	FO (ASD)	28. 6.41
40161	—— D. W. T.	SL	1. 3.42
86426	—— G. M.	FO (ASD) (A)	27. 6.41
21163	—— H. R.	Wg. Cr.	1. 9.41
40491	Withers, J. D. G.	FO	17. 7.40
77156	—— K. G.	FL (ASD)	1. 3.42
76411	—— S. D.	FL (ASD)	1. 7.41
47949	—— W. F. G.	APO (T) (e)	20.11.41
61875	Witherwick, G. T.	FL (D)	17. 1.42
509476	Withey, H. G.	WO	1. 8.40
80774	Withington, D. W.	FO (E)	24. 7.41
48938	—— E. F.	PO (T) (s)	6. 1.42
108796	Withnall, E. C. H.	PO (ASD)	10.12.41
112808	—— F.	PO (ASD)	28. 1.42
86051	Withnell, J. A. J. R. L.	FO (T) (e)	21. 4.42
110078	Withy, E.	FO (ASD)	21. 4.42
102293	—— H. F.	PO	23. 7.41
114441	—— J. F.	PO	4.11.41
359531	Witt, A.	WO	1. 5.41
13048	—— A. T. E.	FL	3. 9.40
44867	—— D. T.	FO	30.10.41
105849	—— H. P.	PO (E)	14.11.41
3404	—— P. K. D.	ASO (WAAF)	6.10.41
60479	—— R. C.	FL (M)	17. 1.42
72735	Witter, N. H.	FL (ASD)	1.12.41
116002	—— R. R.	PO (ASD)	7. 3.42
62760	Witthoft, J. D.	FO (ASD)	21. 3.42
78193	Witting, H. N.	FL (ASD)	1. 6.42
60191	Wittman, E.	FO (ASD)	10. 1.42
48005	Witton, H. B.	WO	1.11.40
35187	Witts, H. C.	SL (T) (e)	1. 6.42
361631	—— V. R.	WO	1. 7.41
100296	Witty, C. H.	APO (Tr)	24. 4.41
44082	—— M. C. F.	FL (T) (s)	15. 8.41
102582	Wix, D. L.	PO (G)	24. 7.41
2831	—— M. E.	ASO (WAAF)	1. 9.41
118551	—— S. K.	PO	27. 3.42
82168	Wodehouse, A. M.	FO	22. 6.41
48319	—— S. E.	PO	16. 1.42
73488	Woffenden, H.	FL (T) (e) EO	27. 5.40 —
43561	Woffindin, J. H.	FO (T) (s)	15. 2.40
19102	Woledge, C. G. C.	FO (ASD)	19. 7.41
74870	—— F. L.	SL (ASD)	1.12.41
69520	Wolf, D. S.	PO (B)	6. 6.41
101305	—— F. L.	APO (Tr)	23. 4.41
752065	—— H. A.	WO	15. 3.42
2397	—— H. F. V.	ASO (WAAF)	19. 7.41
84213	—— H. J. G.	FO (ASD)	23. 8.41
2604	—— M. H.	ASO (WAAF)	11. 8.41
39805	Wolfe, D. L.	SL	1. 6.42
37705	—— E. C.	SL	1.12.41
62214	—— E. W.	FO (E)	30. 5.42
110537	—— F. A.	PO (ASD)	31.12.41
67250	Wolfendale, A. J.	PO (ASD)	3. 6.41
66630	Wolfenden, C. H.	PO (ASD)	15. 5.41
64686	—— T.	APO (Tr)	20. 4.41
35757	—— W.	SL (T) (s)	1. 6.42
44846	Wolff, A. R. G.	FL (E)	1. 6.42
72292	—— H. S.	SL (E)	1. 3.42
110404	—— J. C. S.	PO (B)	24.12.41
3499	—— S. E. G.	ASO (WAAF)	13.10.41
76149	Wolffe, D.	FL (D)	21.11.40
75062	Wolfson, E. S.	FL (D)	22. 9.40
566581	Wolliters, G. C.	WO	1.10.41
	Wollaston, C. W.	SL (M)	1. 3.42
83612	—— E. A.	FO (E)	21. 4.41
3913	—— J. McA.	ASO (WAAF)	10.11.41
66509	—— R. F.	FO	10. 2.42

Personal No.	Name.	Rank.	Seniority.
110947	Wolledge, J. A.	PO (ASD)	7. 1.42
2756	Wollen, C.	ASO (WAAF)	25. 8.41
62128	—— E.	FO (ASD)	7. 2.42
104084	—— J. C.	PO (ASD)	9.10.41
105854	Wolley, J. G.	APO (A)	30. 8.41
	—— J. R.	GC (T) (s)	1. 6.41
41811	Wolsey, G. A.	FL	25.11.41
60423	—— O. Q.	PO (T) (s)	24. 1.41
21244	—— W. E.	SL (A)	1.12.41
120697	Woskel, H. G.	FO (M)	8. 5.42
48850	Wolsoncroft, A. E.	FO (T) (a)	18.12.41
106414	Wolstencroft, T. W.	PO (ASD)	29.10.41
108120	Wolstenholme, A. M.	PO (R)	10.12.41
117881	—— C. M.	PO (ASD)	25. 4.42
116246	—— T. A.	APO (Tr)	5.12.41
114442	—— T. E.	PO (ASD)	19. 2.42
45487	Wolton, R.	FO	30. 9.41
125124	Wolverson, A. H.	APO (Tr)	31. 3.42
84443	—— R. A.	FO (ASD)	5. 3.41
67570	Womack, *Rev.* M.	SL (Ch)	15. 5.41
79379	—— W. T. A.	FL (O)	19. 5.42
75976	Wombwell, M. N. J.	FL (E)	1. 3.42
63218	—— R. W. A.	FO (R)	4. 4.42
37439	Womersley, A. L.	SL	1. 9.41
43696	—— G. H.	FL	1. 4.42
90649	—— P. A.	FL	7. 8.41
35166	—— W. G.	SL (T) (e)	1. 6.42
43079	Womphrey, E.	FL	1. 4.42
111020	Wonnacott, J. H. A.	PO (E)	23. 1.42
43652	Wooberry, E. G.	FO (T) (e)	14. 3.40
45578	Wood, Alfred	FO (ASD)	2. 4.42
120071	—— Alfred	PO (O)	4. 4.42
45080	—— Archie	FO (T) (e)	31.10.41
89889	—— A. B.	FO (ASD)	3. 1.42
76217	—— A. C.	FL (ASD)	1. 3.42
89533	—— A. D.	FO (ASD)	20.12.41
101734	—— A. D. B.	PO (ASD)	18. 9.41
85958	—— A. G.	FO (B)	28.12.41
102945	—— A. George	APO (Tr)	18. 7.41
90539	—— A. H.	FO (ASD)	26. 4.40
16421	—— A. J. E.	WO	1. 6.41
65934	—— A. M.	APO (Tr)	1. 5.41
109544	—— A. McGoun	PO (E)	9. 1.42
515126	—— A. T. A.	WO	1. 7.41
61300	—— A. V.	FO	19. 2.42
106812	—— Alfred W.	PO	21. 8.41
74891	—— Anthony W.	SL	1. 3.42
78872	—— Arthur W.	FL (ASD)	1. 6.42
46175	—— B.	PO (O)	17. 7.41
33151	—— B. A. C.	Wg. Cr.	1.12.41
115580	—— B. C.	PO	22. 1.42
62561	—— B. G. J.	APO (Tr)	18. 3.41
78198	—— B. H.	FL (ASD)	1. 6.42
	—— B. M.	S (PMNS)	1. 4.41
116389	—— C.	PO	28. 2.42
72469	—— C. A.	FL	18. 4.41
48405	—— C. A.	APO (T) (s)	6.10.41
113812	—— C. B. B.	PO (T) (s)	31.12.41
46761	—— C. E.	PO (T) (e)	31.12.41
	—— C. E. O. [25*b*]	—	—
36441	—— C. F.	WO	1. 3.40
73925	—— C. G.	FL (R)	1. 3.42
21261	—— Cecil H.	FL (A)	20.10.40
89194	—— Chas. H.	FO (ASD)	23.12.41
82442	—— Christopher H.	FO (T) (e)	28.10.41
69442	—— C. P. J.	FO	28. 2.42
	—— C. S.	WO	18. 9.39
37920	—— C. S. F.	SL	1.12.41

Personal No.	Name.	Rank.	Seniority.
48348	Wood, C. V. F.	PO (T) (e)	8. 1.42
66232	—— C. W.	APO (Tr)	8. 3.41
	—— D. E.	S (PMNS)	6. 3.40
31301	—— D. H.	SL (E)	1. 6.42
113755	—— D. McI.	PO (O)	23. 8.41
328521	—— E.	FO (T) (e)	7.11.40
88820	—— Edgar A.	PO (ASD)	16 12.40
89502	—— Edward A.	FO (ASD)	13.12.41
109926	—— Edwin A.	PO (O)	29. 9.41
	—— E. C. [5]	—	—
61958	—— E. C. J.	FO (O)	9. 3.42
117605	—— E. G.	PO (ASD)	15. 7.41
66125	—— E. G. W	PO (ASD)	14. 5.41
79588	—— Edward H.	FL (B)	1. 6.42
67796	—— Edward R.	PO (ASD)	9. 6.41
	—— Ernest R.	GC (E)	1. 9.41
48814	—— E. R. W.	PO (G)	1. 5.42
107095	—— E. S.	APO (Tr)	31. 7.41
3538	—— E. W.	ASO (WAAF)	13.10.41
	—— F. [5, 7]	—	—
365813	—— Frank E.	WO	1. 7.41
77263	—— Frankland	FL (ASD)	1. 6.42
68461	—— Frederick	APO (Tr)	26. 3.41
85532	—— Frederick E.	PO	25.11.40
105649	—— F. F.	PO (ASD)	30.10.41
67913	—— F. G.	APO (Tr)	25. 3.41
62529	—— F. G. S.	APO (Tr)	1. 2.41
120643	—— F. H.	PO (O)	16. 2.42
117377	—— F. M.	FO (D)	20. 3.42
81669	—— F. R.	FO	6. 7.41
65741	—— F. W.	APO (Tr)	1. 2.41
44498	—— F. W. R.	FL (B)	1. 3.42
24194	—— G.	FL (RAFO)	8. 5.34
33034	—— Geoffrey F.	Wg. Cr.	1. 3.41
105850	—— George F.	PO (E)	14.11.41
66922	—— G. Hyde	APO (Tr)	1. 4.41
47630	—— G. Henry	PO	13. 1.42
86899	—— George P.	FO (ASD)	12.10.41
68122	—— Gerald P.	FO (M)	23. 5.41
361664	—— G. R.	WO	1. 7.41
48207	—— G. R.	PO (T) (e)	23. 1.42
113373	—— G. R. B.	PO (G)	8.12.41
111040	—— George S.	APO (Tr)	2. 9.41
122253	—— Gladstone S.	APO (Tr)	13. 2.42
70746	—— Harold	FL	1. 4.41
338182	—— Harry	WO	1.12.36
115716	—— Henry	PO (O)	27. 1.42
48939	—— Henry	PO (ASD)(mc)	30. 6.41
	—— H. A. [5]	—	—
75240	—— H. B.	SL (ASD)	1.12.41
87364	—— Harold E.	FO (O)	20.10.41
742752	—— Herbert E.	WO	1. 1.42
74945	—— Hubert E.	SL (ASD)	1.12.41
105060	—— H. E. T.	APO (Tr)	7. 7.41
39149	—— H. F.	SL	1.12.41
78905	—— H. F. G.	FL (ASD)	1. .42
343854	—— H. G.	WO	1. 1.41
73695	—— H. Harben	FL (ASD)	1.12.41
61203	—— H Humphrey	FO (A)	19. 4.42
79769	—— H. I.	FL (ASD)	11. 7.41
64740	—— H. J.	APO (Tr)	21. 4.41
81284	—— H. L.	FO (ASD)	13. 1.41
100446	—— H. P.	APO (Tr)	14. 6.41
80851	—— H. R. A. [10*a*]	SL (T) (s)	1. 9.41
108798	—— H. S.	PO (ASD)	10.12.41
82775	—— H. W.	FO (ASD)	19. 5.41
66504	—— I. A.	FO (O)	3. 2.42
104219	—— I. M.	FO (M)	1. 8.41
64687	—— Jack	APO (Tr)	24. 4.41
105365	—— James	PO (A)	24.10.41

Personal No.	Name.	Rank.	Seniority.
65612	Wood, John	PO (ASD)	11. 4.41
100174	—— John	PO (ASD)	27. 8.41
46304	—— John	PO (O)	21. 7.41
119329	—— J. A. S.	PO (G)	5. 1.42
70747	—— J. D.	FL	18. 9.40
46512	—— John E.	PO (T) (e)	30. 6.41
120504	—— James E.	PO	22. 3.42
77516	—— J. F. L.	FO (ASD)	1.10.40
354168	—— J. G.	WO	1.11.40
3109	—— J. G.	ASO (WAAF)	22. 9.41
101253	—— J. L.	PO (ASD)	11. 9.41
88211	—— J. M.	FO	2.11.41
43373	—— Joseph R.	FL	1. 4.42
	—— J. R. [7]	—	—
112584	—— J. R. McL.	APO (T) (S)	28.11.41
74251	—— J. Saville	FL (ASD)	1. 3.42
80799	—— J. Spurwood	FL (M)	16. 4.41
90239	—— J. V.	FL (AAFRO)	24. 2.34
	—— *Sir* Kingsley	Hon. AC	27. 9.38
	—— K. A.	PO (CC)	12.12.41
41143	—— K. J.	SL (E)	1.12.41
	—— K. L. [10*a*]	—	—
80909	—— K. S.	FO (ASD)	12. 5.41
106300	—— K. W.	PO (E)	28.11.41
45300	—— Lionel	FO	29. 1.42
40776	—— L. A.	FL	3. 9.41
3807	—— L. A.	ASO (WAAF)	20.10.41
40277	—— L. D.	FL	23. 4.41
85959	—— L. F.	FO (B)	12. 9.41
47485	—— Lawrence H.	PO	12.11.41
73017	—— Louis H.	FL	3. 9.41
116443	—— L. J.	PO	24. 1.42
106847	—— L. S.	PO	13. 9.41
1456	—— M.	ASO (WAAF)	7.12.40
114990	—— M. D.	PO (E)	28. 2.42
87289	—— M. E.	FO (ASD)	11.10.41
1595	—— M. F.	SO (WAAF)	1. 6.42
	—— M. G.	S (PMNS)	24.10.40
2184	—— M. G.	ASO (WAAF)	30. 6.41
5691	—— M. K.	S (PMNS)	18.12.41
73489	—— N.	WC EO	1. 6.42 —
3669	—— N. C.	ASO (WAAF)	20.10.41
102734	—— N. I.	PO (ASD)	25. 9.41
86052	—— O. D.	O (T) (e)	26. 3.42
3019	—— P.	ASO (WAAF)	15. 9.41
05252	—— P. B.	Wg. Cr.	1. 6.41
05034	—— P. C.	SL (*ret*)	14. 5.30
109039	—— P. D.	PO (T) (e)	12. 1.42
3490	—— P. H.	FL (ASD)(en) EO	1.12.41 —
	—— P. H. S.	FO (T) (s)	12. 6.39
3335	—— P. L.	ASO (WAAF)	6.10.41
107695	—— P. R.	PO (ASD)	3.12.41
114652	—— P. V.	PO	7.11.41
121419	—— P. W. H. F.	PO	15. 2.42
109966	—— P. W. S.	PO (T) (s)	10. 3.42
40587	—— Robert	FL	29. 5.41
121525	—— Ronald	PO	1. 5.42
519181	—— Roy	WO	1. 4.41
109058	—— R. A.	PO (O)	20. 9.41

Personal No.	Name.	Rank.	Seniority.
105851	Wood, R. A. S.	PO (E)	14.11.41
41514	—— R. C.	FL	3. 9.41
122251	—— R. C.	PO	7. 3.42
515058	—— R. E.	WO	1.12.41
65565	—— Reginald H.	FO	1. 5.42
79342	—— Robert H.	FO (A)	14. 2.41
119101	—— R. L.	PO	24. 1.42
100820	—— R. S.	APO (Tr)	24. 3.41
39192	—— R. S. C.	SL	1.12.41
46469	—— R. T.	FO (T) (e)	1.10.41
86119	—— R. T. E.	FO (ASD)	30. 9.41
64483	—— Stephen B.	PO (Tr)	3. 4.41
117313	—— Stanley B.	PO (ASD)	18. 5.42
86802	—— S. C. [22*a*]	FO (ASD)	23. 6.41
87602	—— S. F.	PO (E)	8. 8.41
77238	—— S. J.	FO (T) (e)	7. 8.41
70739	—— S. R. C.	PO (RAFO)	2. 2.37
104132	—— T. A.	PO (ASD)	8.10.41
64427	—— T. H.	APO (Tr)	1. 2.41
79771	—— T. M.	FO (T) (S)	24. 5.41
67642	—— T. R. R.	PO	11. 5.41
104085	—— V. A. C.	PO (R)	9.10.41
37309	—— V. C.	Wg. Cr.	1.12.41
39921	—— V. T. L.	FL	10.12.40
83655	—— W. Barton	FO (A)	24. 8.41
112478	—— W. Bernard	FO (D)	28.11.41
113478	—— W. C.	PO (A)	6. 2.42
185	—— W. E.	Sq. O (WAAF)	1. 3.42
64092	—— W. G. F.	APO (Tr)	1. 2.41
21067	—— W. G. S. [23]	Wg. Cr. (E)	1. 6.40
102136	—— Wilfred H.	PO	23. 7.41
101104	—— William H.	PO (R)	10. 6.41
107951	—— W. H.	PO (ASD)	14. 1.42
77714	—— W. L.	FL (ASD)	1. 6.42
44554	—— W. N.	FO	19. 8.41
75586	—— W. R. J.	FL (D)	23.10.40
347527	—— W. S.	WO	1. 9.41
108797	—— W. S.	PO (ASD) (er)	10.12.41
63345	Wood-Gaines	APO (Tr)	3. 4.41
63483	Wood-Samman, D. H.	FO	8. 4.42
	Woodall, J. D. [103]	Brig.	—
	Woodbine, G. E.	PO (CC)	25. 9.41
89503	Woodbridge, C. N.	FO (ASD)	13.12.41
70924	—— G. L.	FL (ASD)	1. 9.39
351315	—— Woodburne, R.	WO	1. 4.41
65742	Woodcock, C.	APO (Tr)	1. 2.41
	—— C. J.	FL (D)	1. 8.40
89548	—— F. R.	FO (ASD)	15.11.41
113660	—— H.	APO (Tr)	16.10.41
85908	—— J. M.	FO (ASD)	3.10.41
348759	—— J. W.	WO	1. 6.40
	—— K. F.	S (PMNS)	8. 8.31
79715	—— L. C.	FO (E)	24. 7.41
114991	—— L. F. H.	PO (ASD)	19. 2.42
81791	—— M. T.	FO (T) (e)	24.11.41
60994	—— S. R.	FL (D)	7. 1.42
365364	—— W.	WO	1. 1.41
84818	—— W. F.	FO (ASD)	1. 8.41
65148	—— Roux	APO (Tr)	1. 2.41
119550	—— W. L.	PO	26. 3.42
505689	Woodcliffe, F.	WO	1. 2.41
63675	Woodcraft, B. G.	APO (Tr)	7. 4.41
48528	—— F. P	FO (T) (s)	27. 2.41
111232	—— J. H.	PO (O)	29. 9.41
44359	—— R. G.	FO	2. 5.41
43080	Woode, A. L.	FO	1. 4.41
359542	—— W. T.	WO	1. 7.40

Personal No.	Name.	Rank.	Seniority.
515563	Woodford, F. G.	WO	15.11.41
	—— N. W. [8]	—	—
108010	—— T. W. W.	PO (O)	21.10.41
31185	Woodgate, A. S.	SL (E)	1.12.41
118710	—— M. L.	PO	17. 3.42
62290	Woodger, P. A.	FO	12. 2.42
13176	Woodgett, J. H.	FO (*ret*)	1.10.19
	Woodhall, A. B.	GC	1.12.41
65985	—— A. G.	FO	2. 4.42
	Woodham, H. A. [25*a*]	—	—
	Woodhams, *Miss* E. M. M. [20]	—	—
113106	—— W. R.	PO (ASD)	5. 2.42
113345	Woodhatch, H. A. M.	PO	25.11.41
83056	Woodhead, A.	FO (ASD)	2. 7.41
74	—— C. [21]	Sq. O (WAAF)	1.12.41
63608	—— E. J.	FO	18. 5.42
114653	—— F.	PO (T) (S)	20. 5.42
65149	—— H.	APO (Tr)	1. 2.41
114654	—— H. C.	APO (T) (a)	19.12.41
661	—— J. M.	SO (WAAF)	1. 6.42
100010	—— J. S.	FO (D)	13. 6.41
80516	—— L.	FO (E)	24. 7.41
263	—— M. I.	SO (WAAF)	1. 2.42
570	—— N. E.	SO (WAAF)	1. 2.42
70750	—— N. H.	Wg. Cr.	1. 3.42
120168	—— P.	PO	7. 4.42
66123	—— R.	APO (Tr)	27. 2.41
116667	—— R. C.	PO	24. 1.42
72736	Woodhouse, A. J.	FL (ASD)	1. 3.42
116668	—— E. H. J.	PO (R)	21. 1.42
77752	—— G. E. L.	FL (ASD)	1. 6.42
32135	—— G. P.	Wg. Cr. (T) (a)	1. 3.41
65149	—— Herbert	APO (Tr)	1. 2.41
62463	—— Hugh	PO (ASD)	31. 5.41
120093	—— H. C.	PO (O)	11. 2.42
34189	—— H. de C. A.	Wg. Cr.	1. 9.41
29126	—— H. O.	FL (RAFO)	1. 4.36
110587	—— H. W.	PO	14. 6.41
	—— J. W.	GC (*ret*)	1. 1.38
60558	—— M.	FO	23. 1.42
82374	—— Reginald	FO (ASD)	18. 7.41
46300	—— Roland	PO (O)	3. 8.41
114106	Woodhurst, L. A. G.	PO (E)	12. 2.42
	Woodin, J. H.	GC	1. 3.42
2757	Wooding, K. M. [10*a*]	ASO (WAAF)	25. 8.41
60424	—— N. H.	FO (ASD)	24. 1.42
47768	Woodland, C. L.	PO	7.11.41
	—— E. A.	S (PMNS)	1. 4.41
106570	—— H.	PO (ASD)	20. 8.41
77016	—— R. C.	FL (E)	1. 3.42
60318	Woodley, A. C.	FO (G)	11.12.41
109066	—— A. E.	PO	12. 1.41
108199	—— C. N.	APO (Tr)	14. 7.41
108298	—— E. T.	APO (Tr)	22. 7.41
355651	—— H.	WO	1.11.41
84454	—— R.	FL (L)	12. 2.41
31187	—— R. W.	SL (E)	25. 7.41
674	—— W. L.	SO (WAAF)	1. 2.42
125133	Woodman, A. F.	APO (Tr)	14. 4.42
2476	—— D. E. E.	ASO (WAAF)	4. 8.41
40588	—— D. M.	FL	29. 8.41
523248	—— G. A.	WO	1. 2.42
76327	—— K. C. B.	SL (ASD)	1.12.41
69464	—— R. G.	FO	22. 2.42
109542	—— W. G.	PO (E)	9. 1.42
2604	—— W. J.	ASO (WAAF)	11. 8.41
46823	Woodmason, W.G.J.	PO (O)	24. 9.41
1653	Woodmass, G. B.	SO (WAAF)	1. 6.42
80973	—— J. T.	FO (T) (e)	1. 2.41
64292	Woodroffe, C. M. C.	FO	16. 3.42
63416	—— I. K.	PO	12. 3.41
40777	—— J.	FL	3. 9.41
87606	—— K. H.	FO (E)	18. 1.42
3782	—— L. S. H.	ASO (WAAF)	1.10.41
87903	—— R. J.	FO (ASD)	8.11.41
68839	—— W. H.	PO (B)	23. 5.41
66371	Woodrow, C. E.	APO (Tr)	9. 4.41
102956	Woodruff, A. J.	PO (G)	7. 8.41
82931	—— A. W.	FL (M)	30. 7.41
	—— C. J.	SL (CC)	30.10.41
	—— H. W. [6]	—	—
62158	—— L. A.	APO (Tr)	1. 2.41
39806	—— P. H.	SL	1.12.41
75403	Woods, A. B.	FL	23.10.41
46257	—— A. G.	FO (T) (e)	24. 1.41
122252	—— A. G.	PO	7. 3.42
	—— A. H. [24*c*]	—	—
343437	—— A. L.	WO	1. 3.40
86514	—— Alfred S.	FO (ASD)	7.10.41
111283	—— Arthur S.	APO (Tr)	—
2338	—— B. F.	ASO (WAAF)	12. 7.41
75368	—— C. C.	SL (ASD)	1.12.41
347090	—— C. H.	WO	1. 2.40
80846	—— C. Robert	FO (O)	2. 6.41
512317	—— C. Ronald	WO	1. 9.41
356281	—— C. W.	WO	1.10.40
89743	—— D. F.	PO	29. 4.42
119084	—— D. N.	PO (T) (S)	28.10.41
112934	—— Eric J.	APO (Tr)	16. 6.41
105852	—— Ernest J.	PO (E)	14.11.41
60119	—— E. N.	FO	14. 1.42
112770	—— F. W.	PO (ASD) (mc)	28. 1.42
69360	—— G.	PO (E)	22. 8.41
30041	—— G. A. L.	FL	1. 1.38
105853	—— G. W.	PO (E)	14.11.41
107771	—— H.	PO (A)	6.12.41
354159	—— H. C.	WO	1. 7.41
86910	—— H. E.	FO (ASD)	13.10.41
248	—— Henry	WO	1. 7.31
63769	—— Henry George	FO (ASD)	2. 3.42
109403	—— Henry George	PO (ASD)	17.10.41
43654	—— Horace	FO (T) (e)	14. 3.40
104418	—— H. S.	PO	9. 7.41
119962	—— H. V.	FL (R)	1. 2.42
895	—— J.	SO (WAAF)	1. 3.42
35114	—— James	SL (T) (S)	1. 6.41
103121	—— Joseph	PO (ASD)	1.10.41
119842	—— John	PO	12. 1.42
79688	—— J. L.	FO (T) (S)	1. 6.41
94030	—— J. R. [14]	FO (ASD)	9. 9.39
110292	—— K. B.	PO (T) (S)	10. 3.42
113779	—— L. A. H.	PO (ASD)	12. 2.42
102419	—— M. E.	APO (Tr)	30. 5.41
84235	—— N.	FO (ASD)	26. 8.41
	—— P. H.	PO (ASD)	11. 9.39
112437	—— R. D.	PO	15.11.41
70752	—— S. Frank	FL	7. 9.40
365794	—— S. Frederick	WO	1. 2.41
48296	—— S. J.	PO (T) (e)	8.12.41
61947	—— T. L. McA.	FO	26. 1.42
1159746	—— T. P.	WO	3. 7.40
36006	—— W. D.	Wg. Cr. (T) (e)	1. 3.41

Personal No.	Name.	Rank.	Seniority.
75259	Woods, W. F.	SL (ASD)	1.12.41
108086	—— W. K.	PO (R)	10.12.41
62692	Woodsend, P. K.	PO	23. 3.40
	Woodside, J. C. R. [25*b*]	—	—
74252	Woodstack, W.	FL (ASD)	1. 3.42
68802	Woodstock, F. W.	PO	17. 6.41
43726	Woodthorpe, R. C.	FO (T) (e)	14. 3.40
	Woodward, A. E. [17]	—	—
	—— A. W.	PO (CC)	12.12.41
69170	—— C. E.	APO (Tr)	15. 4.41
85533	—— C. J.	FO (E)	25.11.41
125045	—— C. W.	APO (Tr)	6. 5.42
114561	—— D. S.	APO (Tr)	18.11.41
116447	—— E. D.	PO	24. 1.42
	—— E. L.	S (PMNS)	16.10.40
	—— F. C. [24*e*]	—	—
107547	—— F. E.	PO (ASD)	3.12.41
70753	—— F. G.	FL	2. 6.41
564406	—— G. J.	WO	1.10.41
114107	—— H.	PO (ASD)	12. 2.42
564483	—— H. P.	WO	1.10.41
349383	—— J.	WO	1. 5.41
144992	—— J. S. S.	PO (ASD)	28. 2.42
109720	—— J. W.	PO (T) (ee)	22.12.41
61064	—— N. H.	PO (T) (a)	26. 9.41
37646	—— P. R.	SL	1. 9.41
111844	—— R.	PO (E)	6. 2.42
67000	—— R. J.	APO (Tr)	28. 4.41
74698	—— R. S.	FL	3.10.41
523003	—— T. A.	WO	1. 2.42
41092	—— V. C.	FL	3. 9.41
67188	—— W. E.	PO (ASD)	16. 5.41
	—— W. G.	FO (ASD)	27.12.39
68639	—— W. H. J.	APO (Tr)	5. 5.41
70754	—— W. L.	SL	1.12.41
77404	Woodwark, G. A.	FO (T) (e)	27. 1.41
37842	—— G. S.	FL	3. 9.40
81422	—— P. A. S.	FO (G)	28. 7.41
74296	Woodyatt, A. P.	FL (E)	1.12.41
116004	Woof, E. L.	PO (ASD)	7. 3.42
48391	—— E. R.	FO (T) (E)	17.11.41
107770	—— P. W. G. G.	PO (A)	6.12.41
109494	Wool-Lewis, E. F.	PO (ASD)	17.12.41
102073	Woolass, R. S.	PO	10. 6.41
114443	Woolcock, A. N.	PO (ASD)	19. 2.42
90307	—— J. W.	S.L (T) (s)	1.12.41
100497	Woolcott, *Rev.* H. D.	SL (Ch)	17. 6.41
47048	—— L. F.	FO (T) (s)	24. 7.41
113791	—— W. A.	PO (ASD)	12. 2.42
64428	Wooldridge, A. E.	APO (Tr)	1. 2.41
81558	—— A. L.	FO (A)	9. 8.41
110077	—— A. P.	PO (ASD)	24.12.41
41515	—— E. L.	FL	6.11.41
84687	—— J. de L.	FO	21. 8.41
1744	—— K.	SO (WAAF)	1. 6.42
102509	—— S. W.	APO (Tr)	1. 8.41
64395	—— W. R.	PO (R)	16. 5.41
1912	Wooler, H. G.	ASO (WAAF)	3. 5.41
115319	—— J.	PO	24.10.41
65406	Wooterton, R. H.	APO (Tr)	28. 4.41
107404	Woolf, A.	PO (ASD)	3.12.41
61181	—— A. C.	PO (E)	2. 5.41
75325	—— G. F. [8]	FL (ASD)	1. 6.42
101753	—— R.	PO (ASD) (mt)	18. 9.41

Personal No.	Name.	Rank.	Seniority
67643	Woolfe, D. A.	FO	11. 5.42
82476	—— G. F.	FO (ASD)	13. 3.41
68657	—— J. P.	APO (Tr)	11. 6.41
67788	Woolfendale, S. W.	PO (ASD)	31. 5.41
123080	Woolfenden, T.	PO (O)	2. 3.42
120084	Woolford, G. M.	FO (D)	29. 5.42
43685	Woolfrey, A. R. G.	FO (E)	1. 6.41
362210	Woolgar, R. A.	WO	15.10.41
60025	Woolgrove, C. G.	FL (M)	27.12.41
102037	Woolhouse, G.	APO (Tr)	7. 7.41
82215	—— G. F.	PO (G)	28. 2.41
42734	Wooll, G. R.	FL	20. 4.42
88047	Woollacott, A.	FO (B)	11.10.41
75478	Woollam, L. J.	SL (B)	1. 6.42
78924	Woolland, W. W. P.	FO (ASD)	12.12.40
	Woollane, L. J.	FL (CC)	10.10.38
110541	Woollard, A. L.	PO (ASD)	8. 4.42
68369	—— B. B.	APO (Tr)	1. 3.41
104510	—— G. K.	PO	9. 8.41
89027	—— J. C.	FO (E)	22. 2.42
123051	—— J. K.	PO	2. 1.42
66222	—— R. P.	APO (Tr)	1. 3.41
81188	Woollatt, G. S. [10*b*]	FO (T) (s)	6. 7.41
82710	—— J. G.	FO	27. 7.41
65027	—— R. J.	FO (ASD)	25. 4.42
106192	Woollcott, S. A.	PO (G)	13. 9.41
10170	Woollett, A. P. [24]	Wg. Cr. (E)	1. 4.39
74253	—— A. V.	FL (ASD)	1. 3.42
113479	—— C. A.	APO (R)	5.12.41
65150	—— H.	APO (Tr)	1. 2.41
62420	—— L. H.	PO (ASD)	24. 3.41
67602	Woolley, A. W.	FO	27. 5.42
123049	—— E. B. H.	PO	7. 3.42
	—— Frank	GC	1. 9.41
509238	—— Frank	WO	1. 1.41
44100	—— F. C	FO (T) (e)	16. 5.41
105174	—— F. G.	FO	29. 3.42
115583	—— G. J.	PO	7. 1.42
89816	—— H. L. C.	FO	15.12.41
114656	—— H. R.	PO (ASD)	19. 2.42
1303	—— I. J.	SO (WAAF)	1. 2.42
66271	—— J.	APO (Tr)	12. 3.41
105854	—— J. G.	PO (A)	31.10.41
113357	—— J. H.	PO	24.11.41
37489	—— J. P. M.	SL (E)	1. 9.41
114103	—— L. C.	PO (ASD)	2.12.42
3405	—— L. M.	ASO (WAAF)	6.10.41
3037	—— M. I.	ASO (WAAF)	15. 9.41
89958	—— S. F.	FO (ASD)	10. 1.42
120275	Woollhead, A.	APO (Tr)	2. 2.42
	Woolliams, F. H.	GC	1. 9.41
		SL (*ret*)	1. 1.37
22095	—— Walter G.	SL (ASD)	21. 7.41
100094	Woollock, S.	PO	3. 7.41
78822	Woolloxall, J. L. D.	PO (ASD)	7. 5.40
03111	Woollven, C. H. C.	Wg. Cr.	1.11.38
83835	Woolmer, E. S. B.	FO (ASD)	29. 7.41
329666	—— G. G.	WO	15. 5.40
109158	Woolnough, A. S.	PO	7.10.41
73926	—— C. F. R.	FL (ASD)	12. 2.41
506286	—— D. R.	WO	1. 7.40
4146	—— H. M.	ASO (WAAF)	1.12.41
48586	—— V. E.	PO (G)	14. 4.42
48484	Wolstencroft, A. S.	APO (T) (ee)	4. 3.42
48733	—— H.	PO	1. 5.42
110641	Woolven, L. J.	PO	17.10.41
	Woolveridge, H. L.	GC (E)	1. 7.39
73927	—— L. M.	SL (ASD)	1. 6.42
563944	Woon, W. H. T.	WO	1. 1.41

Personal No.	Name.	Rank.	Seniority.
	Woosnam-Jones, *Rev.* W. E. [106]	Ch	16.11.37
111775	Woosnam-Mills, F. G.	PO	28. 7.41
113313	Wooster, A. L. ..	PO (E) ..	20. 2.42
2906	—— M. E.	ASO (WAAF)	8. 9.41
2573	—— V. C. D. ..	ASO ..	11. 8.41
107929	Wootley, R. L. ..	PO (G) ..	27. 9.41
113107	Wooton, I. G. ..	PO (ASD) ..	3.12.41
109405	—— W. N. ..	PO (R) ..	17.12.41
562368	Wootten, E. A. H. ..	WO	1. 1.41
42667	—— E. W.	FO	2. 3.41
42088	—— R. J. S. ..	FL	18.11.41
	—— S. C. [25*c*] ..	—	—
45777	Wootton, A. W. ..	PO (T) (e) ..	3. 3.41
124090	—— G. R.	APO (Tr) ..	16. 4.42
80062	—— H. A. O. ..	FO (A) ..	6.11.39
117154	—— J. E.	PO	23. 2.42
118109	—— K. J.	APO (T) (e) ..	11. 2.42
46561	—— L. F. S. ..	PO (T) (e) ..	10.10.41
86811	—— P.	FO (T) (e) ..	23. 4.42
47797	—— W. G.	PO (T) (e) ..	4. 2.42
364355	Worby, F. D. ..	WO	1. 1.41
337450	Worden, A. ..	WO	1. 2.34
62464	Wordsworth, A. S. ..	FO (ASD) ..	30. 3.42
113784	—— W. E.	PO (ASD) ..	12. 2.42
90465	—— J. T.	SL (B) ..	1. 3.42
107131	Worgan, G.	APO (Tr) ..	8. 9.41
513232	—— R.	WO	1. 9.41
27170	Worger-Slade, A. N. I.	SL	1. 3.41
689	Workman, A. J. H.	ASO (WAAF)	1. 6.40
67301	—— A. R.	APO (Tr) ..	14. 2.41
03112	—— F.	SL (*ret*) ..	1. 1.28
		FL (ASD) ..	20. 2.41
327	—— M. H. H. ..	Flt. O (WAAF)	1.12.41
1026	—— S. D.	ASO (WAAF)	10. 8.40
43206	Worley, F. W. ..	FO (T) (a) ..	15. 2.40
77046	Worledge, G. ..	FL (ASD) ..	1. 9.39
101947	Working, L. M. ..	APO (Tr) ..	3. 6.41
	Worlledge, F. H. ..	FL (ASD) ..	1. 9.39
83765	Worlock, H. T. ..	FO (ASD) ..	28. 6.41
	Wormald, E. G. ..	S (PMNS) ..	22. 9.40
2659	—— F. B.	ASO (WAAF)	18. 8.41
2195	—— M. L.	ASO (WAAF)	—
69289	—— S.	APO (Tr) ..	30. 6.41
64688	Worman, G. J. W. ..	APO (Tr) ..	20. 4.41
48075	Wormell, B. G. T.	FO (T) (e) ..	1.10.41
08227	—— E.	FL (ASD) ..	1.12.41
937952	Wormleighton, T. C.	WO	3. 4.41
363043	Wormwell, B. G. T.	WO	1.10.40
352735	Wornell, C. C. ..	WO	1. 6.41
70886	Worner, W. S. ..	FL	3. 9.41
4669	—— H. T.	ASO (WAAF)	20. 5.42
26251	Worrall, J.	Wg. Cr. ..	1. 3.41
84643	—— J. H.	FO (A) ..	11.10.41
86610	—— J. O.	FL (N) ..	25.10.41
104086	—— L. E. O. ..	PO (R) ..	9.10.41
42455	—— L. S. B. ..	FL	4. 5.42
42291	—— P. A.	FO	10.12.40
116825	—— T. C.	PO	13. 1.42
122606	—— W.	APO (Tr) ..	11. 2.42
364747	Worrell, R. D. M. ..	WO	15. 3.41
60246	Worrow, J. L. ..	FO (ASD) ..	12. 3.42
75820	Worsdell, C. C. ..	FO (E) ..	22. 1.41
84694	—— L. V.	FO	19. 8.41
105650	Worsfold, M. E. ..	PO (ASD) ..	30.10.41
21033	Worsley, E. N. D. ..	Wg. Cr. (E) ..	1. 7.39
63667	—— G.	APO (Tr) ..	5. 4.41
109025	—— S.	PO (T) (ee) ..	26. 1.42
79063	—— S. H.	FO (ASD) ..	4. 5.41
67232	—— S. C.	FO (ASD) ..	23. 5.42
26076	Worstall, W. R. ..	Wg. Cr. (T) (e)	1.12.40
35115	Worster, A. E. L. ..	FL (ASD) ..	29. 7.40
65949	Worswick, C. A. ..	APO (Tr) ..	3. 5.41
116145	—— J. A.	PO	5. 2.42
104358	—— J. R.	PO	30. 8.41
73492	—— L.	FO (ASD) ..	8. 9.39
86109	Wort, F. W. [10*a*]	FO (T) (s) ..	19. 5.42
105651	—— J. [22*c*] ..	PO (ASD) ..	30.10.41
60237	Worters, C. C. ..	FO (R) ..	17. 1.42
104403	Worth, D.	PO (G) ..	19. 6.41
74970	—— G. A.	FL	1. 6.41
123311	—— J. E.	PO (O) ..	23. 2.42
	—— J. G.	—	—
104907	—— J. S.	PO (R) ..	18.10.41
120644	—— P. A.	PO	31. 1.42
89009	—— S. A.	FO (ASD) ..	17.12.41
68026	Worthing, G. ..	APO (Tr) ..	22. 4.41
116005	—— R.	PO	6.12.41
507341	—— T. P.	WO	1. 6.41
104898	Worthington, A. ..	PO (ASD) ..	25.10.41
72080	—— A. S.	FL	20. 4.41
91185	—— Cyril E. ..	FL (B) ..	1.12.41
68515	—— Charles E. ..	APO (Tr) ..	4. 4.41
87947	—— E. L.	PO (ASD) ..	9.11.40
26022	—— F. R.	Wg. Cr. ..	1. 6.40
21028	—— G. L.	Wg. Cr. (E)	1. 1.40
89573	—— G. M.	FO (E) ..	21. 3.42
1725	—— H. F.	ASO (WAAF)	22. 3.41
77765	—— J. D.	FL (ASD) ..	17. 8.41
	—— M. L.	PO (G) ..	18. 5.40
68448	—— W. K. ..	APO (Tr) ..	24. 3.41
45392	Worthy, E. F. C. ..	PO (T) (e) ..	9. 5.41
98812	—— J. H.	WO	1. 6.30
118537	—— R. L. G. ..	PO	27. 3.42
61231	—— R. P.	FO	19. 2.42
118204	Wortley, C. E. ..	PO (R) ..	24.12.41
102423	—— H. E.	APO (Tr) ..	3. 6.41
60847	—— J. H.	FL (ASD) ..	1. 6.42
	Worton, F. C. ..	FO (*ret*) (E) ..	28. 5.19
67644	Worts, B. H. ..	FO	11. 5.42
351139	Worzencroft, F. M. ..	WO	1. 2.42
108120	Wostenholme, A. M.	APO (ASD) ..	14. 8.41
121908	—— K.	PO	1. 5.42
83283	Wotherspoon, J. ..	FO	4. 8.41
69678	—— R.	APO (Tr) ..	6. 3.41
974	—— S. L. R. ..	ASO (WAAF)	3. 8.40
111466	Wotton, R. K. ..	PO (A) ..	16. 1.42
4147	Woulfe, H. J. ..	ASO (WAAF)	1.12.41
104690	Wovenden, H. J. ..	PO (B) ..	29.10.41
82294	Wrafter, J.	FO (ASD) ..	2. 7.41
69368	Wragg, A.	APO (Tr) ..	16. 4.41
121150	—— R. J.	APO (Tr) ..	19. 1.42
66566	Wraight, N. W. ..	PO	11. 5.41
116098	Wraith, J. O. B. ..	PO (O) ..	14. 3.42
	Wrake, N. M. ..	S (PMNS) ..	28. 6.40
104311	Wrangham, N. ..	APO (Tr) ..	21. 7.41
72435	Wratten, C. E. ..	FL (E) ..	1. 6.41
4101	—— J. S.	ASO (WAAF)	1.12.41
110296	—— R. C.	APO (T) (s) ..	31.10.41
565424	—— T. C.	WO	1. 5.41
	Wray, A. M. ..	GC	1.12.40
	—— A. W. [7] ..	—	—
110576	—— C. V.	PO	14. 6.41
77539	—— F. A.	FL (ASD) ..	1. 6.42
124022	—— G. L.	APO (Tr) ..	19.12.41
64973	—— J. [10*a*] ..	PO (T) (s) ..	23.11.41
37874	—— J. B.	SL	1.12.41
302624	—— S.	WO	1. 4.33
86479	—— W. V.	PO (ASD) ..	6. 9.40

Personal No.	Name.	Rank.	Seniority.
549	Wreford, F. A. J.	FLO (WAAF)	1. 2.42
81485	—— J. S.	FO	11. 5.42
105652	—— V. S. J.	PO (ASD)	30.10.41
70755	Wren, A.	SL	17. 9.41
246108	—— D. E.	WO	—
120584	—— I. C. L.	FO (D)	8. 5.42
68468	—— J. C. E.	APO (Tr)	27. 3.41
85534	—— W. E.	FO (E)	25.11.41
119085	—— W. F.	FO (D)	6. 2.42
13208	Wrench, F. W.	FO / FL (T) (s)	25.10.21 / 1. 9.39
48661	Wrenn, L. V.	PO (T) (s)	27.12.41
83006	Wrentmore, L. G.	FO (ASD)	26. 8.41
447	Wright, A.	SO (WAAF)	1. 2.42
370329	—— A.	WO	1. 1.42
	—— A. C.	AC (*ret*)	1. 7.37
107181	—— Alfred E.	PO (E)	12.12.41
61182	—— A. F.	FO (E)	2. 5.42
100202	—— A. F. W.	PO (ASD) (mt)	4. 9.41
110672	—— A. G.	APO (Tr)	13. 3.41
88303	—— Albert H.	FO (T) (e)	9. 6.42
60008	—— Aleck H.	FO (E)	4. 4.42
122701	—— A. J.	APO (Tr)	8. 4.42
106161	—— A. J. H.	PO	17. 9.41
66389	—— A. L.	APO (Tr)	22. 4.41
33499	—— A. R.	FL	23.10.41
67906	—— A. S.	APO (Tr)	24. 3.41
2234	—— B. A. C.	ASO (WAAF)	30. 6.41
4333	—— B. M.	ASO (WAAF)	18. 2.42
65036	—— B. N.	PO (ASD)	28. 4.41
43081	—— Clifford	FL	1. 4.42
69903	—— Charles	APO (Tr)	19. 5.41
66112	—— Cyril	FO (ASD)	9. 5.42
355735	—— C. A.	WO	15. 3.41
74914	—— C. A.	SL (ASD)	1.12.41
60238	—— C. B.	FO (ASD)	17. 1.42
104087	—— C. D. C.	PO (ASD)	9.10.41
114843	—— C. E.	APO (Tr)	8.12.41
	—— C. E. [6]	—	—
83672	—— C. F.	FL (M)	6. 8.41
34012	—— C. F. C.	Wg. Cr.	1.12.41
73493	—— Chas. H.	FO (ASD)	7.10.39
66401	—— Cyril H.	APO (Tr)	28. 4.41
63676	—— C. J.	APO (Tr)	7. 4.41
39922	—— C. L.	SL	1. 3.42
33129	—— C. L. Y.	Wg. Cr.	1. 9.41
33351	—— C. M.	SL	1. 3.42
118205	—— C. O.	PO (R)	24.12.41
39427	—— Chas. P.	SL	1.12.41
65664	—— Conrad P.	PO (ASD)	2. 5.41
62343	—— C. R.	FO	9. 3.42
244594	—— C. S.	WO	1. 6.41
77544	—— Cosmo W.	FL (ASD)	8. 2.41
66282	—— Clarence W.	APO (Tr)	15. 3.41
112418	—— D. B.	PO	29.11.41
45438	—— D. M.	FO	8. 3.42
88521	—— D. V.	FO (ASD)	15.11.41
103453	—— Edmund	APO (Tr)	10. 7.41
107028	—— Edmund	APO (Tr)	20. 8.41
120642	—— Edmund	PO (O)	7. 2.42
741473	—— Eric	WO	1. 1.42
105653	—— E. C.	PO(ASD)	30.10.41
118406	—— E. E.	PO (G)	24. 1.42
	—— E. C. [5]	—	—
	—— Ernest J.	FO (*ret*)	9. 8.41
119086	—— Edward Joseph	PO (R)	18.11.41
108090	—— Edward J.	PO (R)	10.12.41
76169	—— Edward M.	FL (ASD)	1. 9.3[illegible]
2086	—— E. M.	ASO (WAAF)	16. 6.4

Personal No.	Name.	Rank.	Seniority.
122841	Wright, E. S.	APO (Tr)	16. 1.42
111021	—— E. T.	PO (E)	23. 1.42
64870	—— E. W.	FO	23.10.41
	—— F.	GC	1. 9.40
110673	—— F.	APO (Tr)	13. 3.41
69806	—— F. C.	APO (Tr)	29. 4.41
116512	—— F. C. D.	PO	9. 2.42
102737	—— F. E.	PO (ASD) (mt)	1.10.41
63677	—— F. E. J.	APO (Tr)	7. 4.41
122716	—— F. G.	APO (Tr)	30. 4.42
118832	—— F. H.	APO (Tr)	2. 1.42
113480	—— F. L.	PO (A)	15. 2.42
91088	—— F. M.	FL (B)	1. 9.40
3818	—— F. M.	ASO (WAAF)	3.11.41
118980	—— F. S.	APO (T) (a)	5. 1.42
83761	—— F. W.	FO (ASD)	27. 6.41
113782	—— F. R.	PO (ASD)	12. 2.42
42780	—— Geoffrey	FO	18. 5.41
509888	—— George	WO	1.12.40
79343	—— George	FO (A)	13. 6.41
90792	—— G. Atkin	FL (E)	1. 3.42
114109	—— G. Alexander	PO (ASD)	2.12.42
47508	—— G. A. H.	PO (T) (s)	29.10.41
113314	—— G. B.	PO (E)	20. 2.42
106415	—— Geoffrey C.	PO (ASD)	29.10.41
511113	—— George C.	WO	1. 9.41
67440	—— Gerald C.	APO (Tr)	5. 4.41
67031	—— Gordon C.	FO	2. 4.42
121420	—— G. D.	PO	5.12.41
108597	—— G. E.	PO (R)	10.12.41
118523	—— G. F.	PO (ASD)	11. 5.42
62251	—— G. Henry	FO	23.12.41
85738	—— G. Henson	FO (T) (s)	19. 5.42
113634	—— G. Howard	APO (Tr)	23. 9.41
86684	—— G. John	FO	19.10.41
33152	—— G. Joseph	Wg. Cr.	1.12.41
73674	—— G. L.	FL (ASD)	3. 9.40
40279	—— G. O. M.	FL	23. 3.41
90657	—— G. V.	FL (B)	1. 6.42
86210	—— Hubert	FO (ASD)	9.10.41
35250	—— Harold	FL (T) (a)	13. 3.41
83613	—— Harold	FO (E)	27. 9.41
45168	—— Harry	FL (ASD)	1. 6.42
108338	—— Harry	APO (Tr)	9. 9.41
122590	—— Herbert	APO (Tr)	18.11.41
69001	—— Horace	APO (Tr)	1. 2.41
77240	—— H. D.	FL (ASD)	1. 6.42
78493	—— H. H.	FL (ASD)	1. 8.41
119102	—— H. J.	PO	24. 1.42
	—— H. M. S.	GC	1. 3.42
100818	—— Horace P.	APO (Tr)	18. 3.41
116016	—— Hugh P.	FO (D)	9. 1.42
	—— H. W. [25*d*]	—	—
114576	—— H. W. B.	PO	19.12.41
	—— J. [11]	—	—
43017	—— John	FO (T) (e)	17. 1.41
88664	—— John	FO (O)	3.11.41
81929	—— John	FO	29. 6.41
106084	—— J. Alan	PO	14. 8.41
	—— J. A.	S (PMNS)	4. 9.40
101938	—— J. Albert	APO (Tr)	29. 5.41
90261	—— J. A. C.	Wg. Cr.	25. 8.39
113481	—— J. B.	PO (A)	6. 2.42
89594	—— J. D.	FO	27.10.41
80136	—— J. D'A.	PO	24. 6.40
89959	—— J. E	FO (ASD)	10. 1.41
76947	—— James	FL (ASD)	19.11.42

Personal No.	Name.	Rank.	Seniority
114994	Wright, James F.	PO	6.12.41
104511	—— John F.	PO	9. 8.41
47868	—— J. G.	APO (T) (e)	27.10.41
116406	—— J. M.	PO (O)	7. 3.42
83924	—— John W.	FO (ASD)	16. 8.41
104316	—— Joseph F.	APO (Tr)	28. 7.41
117819	—— J. F. M.	APO (T) (e)	3. 2.42
65963	—— Joseph W.	FO (D)	2. 5.41
75165	—— J. H.	FL (A)	1.12.41
103228	—— J. K.	PO (ASD)	8.10.41
	—— *Rev.* J. L.	SL (Ch)	29. 9.39
	—— *Rev.* J. M.	SL (Ch)	4. 8.39
110076	—— J. M. C.	PO (ASD)	24.12.41
116213	—— J. N.	PO (O)	13. 3.42
82782	—— J. P.	FO (ASD)	29. 6.41
65491	—— J. Russell	FL (N)	6. 4.42
116363	—— J. Richard	APO (Tr)	30.12.41
43486	—— J. R. W.	FO (T) (s)	15. 2.40
115478	—— J. Scott	APO (Tr)	28.11.41
101351	—— J. Southey	APO (Tr)	31. 5.41
65841	—— J. Stephenson	APO (Tr)	24. 4.41
4335	—— J. W.	ASO (WAAF)	18. 2.42
65963	—— J. W.	FL (D)	2. 5.42
42668	—— K. B.	FL	20. 4.42
113482	—— K. C.	PO (A)	15. 2.42
111	—— K. E.	ASO (WAAF)	1. 2.39
1780	—— K. M.	ASO (WAAF)	5. 4.41
	—— *Rev.* L.	SL (Ch)	14. 5.36
60355	—— Lawrence	FO (ASD)	20.10.41
508064	—— Leonard	WO	1.10.40
45287	—— Leonard T.	PO (T) (s)	3.12.40
69037	—— Leslie	APO (Tr)	9. 3.41
44475	—— L. A.	FO (ASD) (mc)	18. 9.40
100893	—— L. E. A.	APO (Tr)	19. 5.41
111288	—— L. G.	APO (Tr)	2. 9.41
358577	—— L. J.	WO	1. 3.40
	—— Lennox T.	FO (T) (e)	12. 6.39
45287	—— Leonard T.	FO (T) (s)	5. 8.41
2631	—— M.	ASO (WAAF)	11. 8.41
117704	—— M. J.	PO	19.12.41
78064	—— M. T.	FO (ASD)	26.10.40
121421	—— N. A.	PO	15. 2.42
2810	—— N. A. B.	ASO (WAAF)	1. 9.41
83049	—— N. G.	FO (ASD)	24.12.40
101204	—— N. P.	PO (ASD)	11. 9.41
37589	—— N. W.	SL	1. 3.41
86183	—— O. H.	FO (T) (e)	23. 4.42
	—— P. [6]	—	—
119180	—— P. B.	PO	16. 3.42
45393	—— P. C.	PO (T) (e)	9. 5.41
121504	—— P. D.	PO	21. 2.42
81539	—— Percy M.	FO (ASD)	5. 3.41
1760	—— P. M.	ASO (WAAF)	28. 3.41
	—— P. W. M.	GC	1. 6.42
67106	—— Raymond	FO	19. 5.42
78336	—— Robert C.	PO	15.11.40
45495	—— Roland	FO (T) (s)	28.11.40
33366	—— R. B.	SL	1. 3.42
42038	—— Ronald C.	FL	6.11.41
89164	—— Robert	FO (ASD)	7.12.41
119160	—— Ronald G.	PO (ASD) (mc)	15. 6.42
62344	—— R. G. M.	FO	9. 3.42
76561	—— *Rev.* R. L. G.	SL (Ch)	11.12.39
64147	—— R. P.	APO (Tr)	1. 4.41
116973	—— Ralph P.	PO (O)	3. 4.42
60514	—— R. R.	FO	8. 1.42
23359	—— R. V.	SL (M)	1.12.41
64689	—— S.	APO (Tr)	20. 4.41
100302	—— Sidney G.	APO (Tr)	25. 4.41
60115	—— Stanley Geo.	FO	23.12.41
46230	—— Stanley Geo.	FO (T) (E)	1. 5.42
67233	—— S. H.	PO (ASD)	23. 5.41
514825	Wright, Terence	WO	1. 9.41
69102	—— Thomas	APO (Tr)	28. 3.41
84356	—— T. C.	FO (ASD)	29. 6.41
100494	—— T. J.	FO (D)	24. 6.41
103601	—— T. Learmouth	PO	16. 8.41
66834	—— T. L.	APO (Tr	19. 3.41
40967	—— T. T.	FL	3. 9.41
	—— T. W.	—	—
76562	—— *Rev.* T. W. D.	SL (Ch)	11.12.39
63121	—— William	PO (T) (a)	8. 9.41
354229	—— William	WO	1. 3.41
116695	—— William	PO (O)	30. 1.42
104088	—— W. B.	PO (ASD)	9.10.41
103122	—— W. D.	PO (ASD)	1.10.41
117930	—— W. D. ;	PO	11. 4.42
123385	—— W. F.	APO (Tr)	2. 3.42
117665	—— W. H.	PO	19.12.41
70834	—— W. H. A.	FL	23. 3.41
77610	—— *Rev.* W. H. L.	SL (Ch)	20. 2.40
102330	—— W. J.	PO (ASD)	25. 9.41
47273	—— W. J. S.	PO	11.10.41
104089	—— W. S.	PO (ASD)	9.10.41
81581	Wright-Anderson, G.	FO (A)	5. 8.41
64379	Wright-Bevans, J.	FO (ASD)	25. 4.42
73928	Wrightson, C. W.	FL (ASD)	1. 3.42
48557	—— N. L.	PO (T) (s)	23.12.41
112610	—— W.	PO (ASD) (mt)	10.11.41
62215	Wright-Watson, K.C.	FO (E)	30. 5.42
63281	Wrigley, F. H.	APO (Tr)	1. 2.41
116449	—— G.	PO	24. 1.42
21097	—— H. A.	Wg. Cr. (E)	1. 3.41
26170	—— H. B.	Wg. Cr. (T) (s)	1. 3.41
716	—— J. M.	SO (WAAF)	1. 3.42
4334	—— M. C.	ASO (WAAF)	18. 2.42
06167	—— N. V.	FL (*ret*)	1. 4.18
	—— P. [25c]	—	—
111179	—— S. P.	APO (T) (s)	7.11.41
	Wrinch, S. H.	SL (ASD)	1.12.41
102105	—— S. J.	PO (G)	31. 7.41
36125	Wroath, S.	SL	1.12.41
75977	Wroe, D. K.	FL (E)	1. 3.42
100327	—— Herbert	APO (Tr)	3. 5.41
119828	—— Herbert	PO	19.12.41
116335	—— W.	APO (Tr)	6.12.41
84085	Wroth, E. C.	FO (ASD)	1. 7.41
68631	Wroughton, T. A.	APO (Tr)	2. 5.41
74031	—— W. E.	FO	1. 6.41
103458	Wurr, E. N.	APO (Tr)	16. 7.41
37220	Wurtele, E. L.	Wg. Cr.	1. 3.42
75323	Wuyts, G. W. E. M.	FO (T)	6.12.40
2776	Wyand, J. M.	ASO (WAAF)	25. 8.41
518991	Wyatt, A. A.	WO	1. 9.41
343101	—— A. C.	WO	1. 1.42
35303	—— Amos E.	FL (T) (e)	9. 3.41
46074	—— Arthur E.	PO (ASD) (mt)	4. 9.41
88304	—— A. M.	FO (ASD)	15.11.41
86586	—— C. W.	FO (A)	21.11.41
114444	—— E. T.	PO (ASD)	19. 2.42
1807	—— G. E.	SO (WAAF)	1. 6.42
37337	—— G. M. [18]	SL	1. 6.41
48602	—— H.	PO (T) (e)	11.12.41
78150	—— H. D.	FL (B)	1. 3.42
60267	—— H. E.	FO (A)	29. 3.42
113813	—— H. F.	PO (T) (s)	18.11.41
116669	—— J.	APO (T) (s)	4. 2.42
45195	—— J. G. B.	FO (T) (e)	28. 5.41
102572	—— K. W.	PO	24. 6.41

Personal No.	Name.	Rank.	Seniority.
37994	Wyatt, M.	SL	1.12.41
09055	—— M. J.	FO (RAFO)	1. 4.18
		SL (ASD)	1.12.41
75377	—— R. A.	FL (ASD)	1. 6.42
70756	—— R. E. La F.	SL	1. 3.42
119165	—— R. E. S.	PO (ASD)	15. 6.42
86405	—— R. G.	FO	6.10.41
109024	—— R. G. P.	APO (T) (s)	14.11.41
47978	—— R. M.	PO (ASD) (mc)	25. 1.42
	—— S.	FO (*ret*)	23. 5.18
11107	—— S. C. [157]	Wg. Cr. (A)	1. 6.40
84802	—— T. S. [13]	FO (ASD)	9. 9.41
517687	—— W. L.	WO	1. 6.41
41768	Wyatt-Smith, P.	FL	23. 9.41
47547	Wyborn, G. F.	FO (T) (e)	1. 5.41
	—— W. T. [8]	—	—
4549	Wybrants, O. E.	ASO (WAAF)	6. 5.42
105366	—— R. H.	PO (A)	24.10.41
117241	Wyer, F. W.	APO (T) (s)	13.11.41
13213	—— J. M.	FL	3. 9.40
111267	Wyeth, E. P.	PO (R)	10.12.41
33211	Wykeham-Barnes, P. G.	SL	1.12.41
72587	Wykeham-Martin, D. F.	FL	31. 7.41
68775	Wykes, B.	PO	8. 6.41
	—— C. H. [5, 21*a*]	—	—
69923	—— H. E.	APO (Tr)	23. 5.41
102276	Wylde, R. B.	FO (M)	18. 7.41
75667	—— W.	FF (D)	31.10.40
114445	Wyles, J.	PO (ASD)	19. 2.42
87440	—— T. K.	FO (O)	3.11.41
86673	Wyley, J. M.	FO	14.10.41
125080	Wylie J.	APO (Tr)	26. 2.42
60083	—— M. D.	FO	3. 1.42
120630	—— N. A.	PO	16. 1.42
83614	—— P. J.	FO (E)	27. 9.41
70758	Wyllie, E. I. C.	FL	3. 9.40
74583	—— H.	FL (ASD)	1. 3.42
80957	—— H. I. C	FO (ASD)	21. 3.41
41093	—— J. R.	FL	3. 9.41
42669	—— J. V. C.	FO	24. 3.41
83470	Wyllys, G. H. de B.	FO (ASD)	13. 8.41
2606	Wymer, D. M. J. [21]	ASO (WAAF)	11. 8.41
122981	Wynard, A. E. W.	PO (G)	1. 5.42
03113	Wyncoll, H. E. F.	SL (*ret*)	1. 1.25
4617	Wyndham, J. O.	ASO (WAAF)	9. 5.42
110566	Wynell-Sutherland, B. St. J.	PO (G)	30.10.41
103028	Wyness, D. R. C.	PO	23. 7.41
44830	—— R. F.	FO (O)	3.10.41
01111	Wynn, A. H. W. E. [12*c*]	Wg. Cr.	1. 1.19
89504	—— C. N. C.	FO (ASD)	13.3.42
47584	—— G.	PO (T) (s)	21. 8.41
101869	—— J. T. R.	APO (Tr)	5. 4.41
31381	—— L. W.	FL (E)	1. 9.41
113203	—— N.	PO (ASD)	5. 2.42
113204	—— N. B.	PO (E)	5. 2.42
46214	—— N. R.	PO	26. 7.41
149162	—— O.	WO	15. 4.42
190801	—— S. J.	WO	16. 2.42
	Wynne, F. R.	GC	1. 6.40
119774	—— *Rev.* G. F. H.	SL (Ch)	30. 4.42
117666	—— J. C.	PO	19.12.41
108121	—— J. L.	PO (R)	10.12.41
106666	—— R. J.	PO	17. 9.41
107053	—— W. L.	APO (Tr)	13. 6.41
105367	Wynn-Evans, B. D.	PO (A)	31.10.41
09186	Wynne-Eyton, C. S.	Wg. Cr.	1. 3.41
267	—— S. F.	Wg.O. (WAAF)	1.12.41
123421	Wynne-Owen, F.	APO (Tr)	31. 3.42
79259	—— L.	PO (T) (e)	29. 4.40
90195	Wynne-Powell, G. T.	SL	1. 3.42
08159	Wynne-Tyson, L. C.	SL (*ret*)	16. 6.41
89625	Wynne-Willson, M. F.	FO	14.11.41
60991	Wynroe, M.	F L (M)	7. 2.42
23285	—— R. F.	SL (M)	1. 9.41
4762	Wynter, A.	ASO (WAAF)	27. 5.42
18152	Wynter-Morgan, W.	GC (T) (a)	1. 9.41
511121	Wynton, J. H. P.	WO	1. 4.41
75190	Wynyard-Wright, A. T.	SL (ASD)	1. 3.42
89802	—— B. A. Q.	FO	24.11.41
112517	Wynzar, R.	PO (O)	24.11.41
65028	Wyper, W. B.	FO (ASD) (mt)	25. 4.42
89626	Wyrill, H. G. S.	FO	14.11.41
37372	—— R. P. S.	SL	1. 9.41
1365	Wysard, K. M.	SO (WAAF)	1. 3.42
48552	Wyse, L. S.	PO (O)	8. 4.42
77957	—— R. N.	FO (ASD)	20. 4.41
116006	Wyver, K.	PO	6.12.41

Personal No.	Name.	Rank.	Seniority.
	Y		
35353	Yabsley, L. G.	FO (T) (S)	12. 6.39
112276	Yaffe, B.	PO (ASD)	21. 1.42
73790	Yalden, J. H.	FL (ASD)	1. 3.42
104838	Yallop, A. J.	PO (ASD)	15.10.41
	Yandell, B. A. C.	Hon. PO (ASD*)	7. 7.41
41975	Yapp, D. S.	FL	6.11.41
62184	—— W. B.	APO (Tr)	18. 3.41
	Yarde B. C.	GC	1. 6.42
357901	Yardley, J. O. M.	WO	1.10.40
72274	—— S. W. [25*a*(ii)]	SL (E)	1. 3.42
111380	Yarnall, J. E.	PO (ASD)	7. 1.42
109034	Yarnell, S. G. J.	PO (O)	5. 8.41
63557	Yarnold, C. G.	APO (Tr)	1. 2.41
100712	—— W. B.	PO (ASD)	17. 4.41
105654	Yarrow, S. S.	PO (ASD)	30.10.41
336639	—— T. V.	WO	1. 4.40
85594	Yarwood, F.	FO (A)	2.11.41
64736	—— T. McC.	APO (Tr)	26. 2.41
63918	Yate, A. C. McC.	FO (ASD)	15. 4.42
118206	Yates, Alan	PO (R)	24.12.41
31473	—— Alexis	FO (E)	3. 4.41
61393	—— A. C.	FO (ASD)	21. 2.42
351848	—— C.	WO	1. 2.42
61770	—— C. A. N.	APO (Tr)	4. 3.41
66368	—— C. F.	APO (Tr)	25. 3.41
2426	—— E.	ASO (WAAF)	26. 7.41
114834	—— E.	APO (Tr)	26.11.41
125178	—— F.	APO (Tr)	21. 4.42
91053	—— F. D.	FL (ASD)	1. 9.40
29196	—— F. W.	FL (ASD)	1.12.41
509956	—— George	WO	1.11.40
105655	—— George	PO (ASD)	30.10.41
112807	—— G. H.	PO (ASD)	28. 1.42
112277	—— J. N.	PO (ASD) (mt)	21. 1.42
68347	—— J. V.	APO (Tr)	1. 2.41
355990	—— J. W. F.	WO	1. 5.41
114995	—— K. B. H.	PO (ASD)	28. 2.42
4118	—— M. E.	ASO (WAAF)	1.12.41
90683	—— R.	Wg. Cr. (B)	1. 9.41
90619	—— R. C.	Wg. Cr. (B)	1.12.41
509445	—— R. J.	WO	1. 7.41
101130	—— R. P.	PO (ASD)	3. 8.41
113483	—— R. W.	PO (A)	6. 2.42
45775	—— T. A.	PO (T) (e)	10. 3.41
2288	—— U.	ASO (WAAF)	14. 7.41
40163	Yates-Earl, R. A.	FL	22. 2.42
63219	Yatman, R. P.	PO (ASD)	4. 4.41
33130	Yaxley, R. G.	Wg. Cr.	1. 9.41
122819	Ydilbi, A.	PO	3. 4.42
85595	Yeadon, J.	FO (A)	2.11.41
111950	—— R. S.	PO	12.11.41
	Yearsley, W. A. C. A.	Hon. SL	29. 4.42
355671	Yeates, H.	WO	1. 8.40
106191	—— J. H. W.	PO	13. 9.41
70761	Yeatman, H. M.	SL (T) (e)	1. 3.41
	Yeats, R. [8*b*]	—	—
363260	Yalland, A. E.	WO	1. 6.41
100787	—— C. L.	PO (ASD)	4. 9.41
116109	Yeadell, W. H.	PO	19.11.41
111484	Yelland, G. R.	PO (O)	8.11.41
31115	Yellowley, D.	SL (E)	1. 6.41
120709	Yellowly, S. J. R.	PO	18. 4.42
	Yells, J. A. [25*b*]	—	—
114996	Yendall, J. E. T.	PO	10.12.41
47550	Yeo, A. T.	PO	5.11.41
590368	—— G. H.	WO	1.2.41
70762	—— H. A.	FL (ASD)	1.12.41
83911	—— J. F.	FO (ASD)	9. 8.41
100872	—— T. A.	APO (Tr)	7. 5.41
101279	—— W. M.	APO (Tr)	14. 3.41
64663	Yeo-Thomas, C. N.	APO (Tr)	19. 4.41
89215	—— F. F. E.	FO (ASD)	24.10.41
86445	Yeoman, D. A.	FO (B)	5. 9.41
21387	Yeoman, D. R.	FL (A)	1.12.41
104405	—— H.	PO	22. 6.41
84203	—— P.	FO (ASD)	30. 6.41
352214	—— T. J.	WO	1. 8.40
101913	—— T. R.	APO (Tr)	15. 5.41
3658	Yeoman-Davis, S. L.	ASO (WAAF)	20.10.41
77974	Yeomans, *Rev.* H. T.	SL (Ch)	12. 3.40
1885	—— J. P.	ASO (WAAF)	26. 4.41
45190	—— L.	FO (O)	11.12.41
111866	—— R.	APO (Tr)	6. 9.41
64366	—— S. N.	PO (ASD)	12. 4.41
89165	—— S. W.	FO (ASD)	7.12.41
47979	—— W. R.	PO (ASD)(mc)	18. 1.42
86587	Yerbury, J. F. D.	O (A)	21.11.41
118545	Yerkess R.	PO	27. 3.42
	Yes, H. A.	FO	25. 9.39
47362	Yielder, H. W.	PO	8.11.41
89960	—— W.	FO (ASD)	10. 1.42
21174	Yiend, D. A. K.	Wg. Cr. (A)	1. 3.42
78826	—— H. R. [22*c*]	FL (E)	3. 1.41
564807	Yoman, S. J.	WO	1.10.41
112278	Yonge, A. D.	PO (ASD)	30. 9.41
105368	—— D. A.	PO (A)	24.10.41
91119	—— D. E.	FL (B)	1.12.41
82364	—— J. A.	FO (ASD)	12. 7.41
16214	—— J. V.	Wg. Cr.	1. 6.40
74584	—— W.	FL (ASD)	1. 3.42
	Yool, W. M. [22*a*]	GC	1. 6.40
3406	Yorath, C. S.	ASO (WAAF)	6.10.41
106579	—— J. C.	PO (ASD)	15.11.41
104730	—— T. V.	PO (ASD)	8.10.41
8530	York, T. F.	WO	1. 1.39
35352	—— W. H.	FL (T) (S)	22. 6.41
104090	Yorke, C. P.	PO (ASD)	9.10.41
37059	—— D. C.	Wg. Cr.	1.12.41
66763	—— G.	APO (Tr)	3. 3.41
90923	—— H. R. F.	FL (ASD)	1. 3.42
80775	—— Peter [25*a*(ii)]	FL (E)	18. 6.41
105990	—— Peter	PO (ASD)	5.11.41
510582	—— T. E.	WO	1. 1.41
76399	Yorke-Bramble, A. E. C.	FO (T) (e)	26.11.40
67308	Yorke-Lodge, Northleigh Aneurin Yorke	APO (Tr)	18. 2.41
48582	Youd, A. A.	PO (ASD)	23.11.41
88798	Youdale, W. H.	FO (ASD)	22.11.41
60363	Youdan, A.	FO (ASD)	27.12.41

Personal No.	Name.	Rank.	Seniority.
70763	Youell, A. B. H.	FO (RAFO)	20. 7.25
349594	Youens, E. W.	WO	15. 8.39
329018	—— R. G.	WO	1. 7.40
117240	Youett, J. F.	APO (T) (ee)	17.10.41
46053	Youings, A. W.	PO (T) (e)	6. 9.41
100665	Youlden, N. P.	PO (T) (a)	31. 1.42
111205	Youle, C. E.	PO (ASD)	13.12.41
4224	—— J. M.	ASO (WAAF)	31.12.41
	—— R. M. [8, 201]	—	—
66113	—— W. G.	FO (ASD)	9. 5.42
65842	Youles, S. F.	APO (Tr)	24. 4.41
73494	Young, Alexander	FL (ASD)	1.12.41
342052	—— Alexander	WO	1. 4.39
91095	—— Alexander	SL (ASD)	1.12.41
69801	—— Arthur	APO (Tr)	28. 4.41
47054	—— Andrew	FO (ASD)	30. 8.41
83139	—— Alexander	FO (ASD)	26. 7.41
88603	—— A. A.	FO (T) (e)	15.5.42
102981	—— A. B.	PO	10. 7.41
69741	—— A. D.	APO (Tr)	1. 2.41
68348	—— A. E.	APO (Tr)	3. 2.41
69896	—— A. E. F.	APO (Tr)	17. 5.41
68320	—— A. F.	PO (ASD)	13. 8.41
83307	—— A. G. L.	FL (B)	1. 6.42
108047	—— A. H. H.	PO (O)	10. 6.41
116448	—— A. J. F.	PO	24. 1.42
36135	—— A. M.	SL	18. 2.41
116835	—— A. R.	APO (Tr)	27.10.41
23176	—— A. R. C.	FL (M)	5.12.39
3611	—— A. S.	ASO (WAAF)	20.10.41
	—— A. S. L.	Hon. A. C.	17. 9.40
121422	—— B. D.	PO	7. 2.42
33376	—— B. P.	SL	1. 3.42
61344	—— C. A. B.	FO (ASD)	20. 8.41
88009	—— C. E.	FO	5. 7.41
114111	—— C. H.	PO (ASD)	12. 2.42
105656	—— C. H. L.	APO (ASD)	30. 8.41
43411	—— C. J.	FL (E)	1.12.41
80517	—— C. M.	FO (E)	24. 7.41
23348	—— C. N.	SL (M)	1.12.41
118443	—— C. W.	APO (T) (s)	1. 4.42
42456	—— D. A.	FL	24. 3.42
65665	—— D. C.	FO (ASD)	2. 5.42
108937	—— Dennis C.	PO (N)	13.11.41
110853	—— D. H.	PO	22.10.41
118719	—— D. K.	PO (O)	21. 2.42
70764	—— D. O.	SL	1.12.41
78657	—— D. S.	FL (M)	16. 4.41
112723	—— E. A. C.	PO (O)	6.12.41
47953	—— E. J. R.	APO (T) (e)	2.12.41
70765	—— E. P.	FO (GD*)	16. 9.32
370753	—— Frederick	WO	1. 1.41
63558	—— Fred	APO (Tr)	1. 2.41
2386	—— F.	SO (WAAF)	15. 1.42
15239	—— F. B.	SL (ASD)	1. 9.39
67692	—— F. C.	FO	29. 5.42
81792	—— F. E.	FO (T) (s)	18. 1.42
341592	—— F. G.	FO	16. 5.41
	—— F. G. C. [6]	—	—
87335	—— F. L. D.	FL (M)	25.10.41
63825	—— G.	FO	10. 4.42
60675	—— G. de W.	FO (ASD)	1. 2.42
121008	—— G. F.	APO (Tr)	22. 1.42
112279	—— G. F. E.	PO (ASD)	15.12.41
114446	—— G. H. E.	PO (ASD)	19. 2.42
3324	—— G. M.	ASO (WAAF)	6.10.41
119087	—— G. M.	PO	24. 1.42
74764	—— Herbert	FO (ASD)	13. 9.40
	—— H. [8a]	—	—
	—— H. [25c]	—	—

Personal No.	Name.	Rank.	Seniority.
105656	Young, H. C. L.	PO (ASD)	30.10.41
11022	—— H. E.	Wg. Cr. (E)	1. 1.40
11066	—— H. J. [25]	Wg. Cr. (E)	1. 1.40
72478	—— H. M.	SL	1. 6.42
114448	—— H. W.	PO (ASD)	19. 2.42
88184	—— I.	FL (M)	15.11.41
67645	—— James	PO	11. 5.41
103407	—— John	APO (Tr)	22. 4.41
114997	—— J. A.	PO (T) (ee)	9. 4.42
62556	—— J. C.	APO (Tr)	15. 3.41
41231	—— J. D.	FL	3. 9.41
44750	—— J. E. C.	PO (O)	19. 7.40
21040	—— J. F.	Wg. Cr. (E)	1. 1.40
42175	—— J. H.	FO	10. 4.41
590184	—— J. G.	WO	15. 3.41
81733	—— J. H. D.	FL (ASD)	1. 6.42
88799	—— J. K.	PO (ASD)	22.11.40
66895	—— J. M. D.	APO (Tr)	28. 3.41
22008	—— J. N.	SL	15.10.41
62693	—— J. N. W.	FO	23. 3.42
61960	—— J. O.	FO (O)	9. 3.42
87803	—— J. P.	FO (ASD)	25.10.41
70766	—— J. R. C.	SL	1. 6.42
60626	—— J. R. S.	FO (ASD)	28. 1.42
39362	—— J. S.	FL	3. 9.40
32213	—— J. W.	Wg. Cr.	1. 3.42
31362	—— J. W. C. N.	FL (E)	1. 9.41
73798	—— K. Edward	FL (A)	1.12.41
48729	—— K. Ernest	PO (G)	31. 3.42
120065	—— Keith E.	PO (G)	4. 4.42
119039	—— Kenneth E.	APO (T) (e)	31.12.41
81725	—— K. H.	FO (B)	27. 6.41
40654	—— K. H. O.	FL	17. 7.41
2398	—— K. M.	ASO (WAAF)	19. 7.41
15232	—— Leonard	Wg. Cr.	1. 4.39
63224	—— Leslie	PO (ASD)	16. 5.41
60966	—— M. A.	FO (ASD)	15. 8.41
89589	—— M. D.	FO	24.11.41
42040	—— M. H.	FL	6.11.41
39152	—— M. J. B.	SL	1.12.41
765	—— M. M.	SO (WAAF)	1. 2.42
361755	—— M. W.	WO	30. 9.39
16122	—— N. [22b]	Wg. Cr	1. 3.40
78246	—— N. A. F.	FL (M)	26. 3.41
1761	—— N. M. de L.	ASO (WAAF)	28. 3.41
14119	—— P. Hutchison	Wg. Cr. (M)	1. 5.34
100666	—— P. Hector	PO (T) (e)	22.10.41
	—— R.	GC	1. 7.39
	—— Robert A.	GC (E)	1. 6.40
77004	—— Reginald A.	FL (ASD)	1. 3.42
562942	—— Randolph C.	WO	1. 9.41
40589	—— Richard C.	FL	6. 7.41
78314	—— R. C. M.	FO (T) (s)	9. 9.41
44659	—— Ralph E.	FO	28. 9.41
60504	—— Robert E.	FO (T) (s)	16.12.40
47369	—— R. Graham	PO	4.10.41
113390	—— R. Gordon	PO	1.11.41
116823	—— R. Guy	PO (ASD)	29. 3.42
32214	—— Ronald H.	Wg. Cr.	1. 3.41
45455	—— Robert H.	FO (ASD)	1. 3.42
101897	—— R. Lawson	APO (Tr)	7. 5.41
119088	—— R. Leighton	PO (O)	11. 1.42
64332	—— R. T.	FO (B)	27. 3.42
115384	—— S. A.	APO (Tr)	26.11.41
48322	—— S. A. J.	PO (A)	25.12.41
80707	—— S. C.	FO (ASD)	28. 3.41
114447	—— S. E.	PO (ASD)	19. 2.42
105657	—— S. F.	PO (ASD)	30.10.41
80194	—— S. R.	PO	26. 8.41

Personal No.	Name.	Rank.	Seniority.
101052	Young, S. W.	PO	26. 6.41
	—— T. [25*c*]	—	—
119091	—— T. A.	PO	24. 1.42
89505	—— T. F.	FO (ASD)	13.12.41
36020	—— T. G.	Wg. Cr. (T) (e)	1. 3.41
47169	—— T. G. W.	FO (T) (a)	26. 6.41
77627	—— T. P. W.	FO	14. 2.41
69103	—— T. R.	APO (Tr)	28. 3.41
514396	—— T. S.	WO	1. 6.41
60182	—— V. H.	FO (ASD)	7.11.41
87613	—— *Rev.* W.	SL (Ch)	6.11.40
113688	—— Walter	APO (Tr)	4.11.41
40968	—— W. A.	FL	3. 9.41
342261	—— W. F.	WO	1. 1.41
02032	—— W. G. P.	Wg. Cr. (*rct*) SL (ASD)	1. 1.26 20. 1.41
103482	—— W. H.	PO	19. 7.41
103736	—— W. Henderson	APO (Tr)	31.10.41
76380	—— W. K.	FL (ASD)	13. 8.41
69876	—— W. M.	APO (Tr)	12. 5.41
82900	—— W. T.	FO (ASD)	28. 3.41
112745	Younger, J. H.	PO (T) (ee)	9. 4.42
4050	—— N. H.	ASO (WAAF)	24.11.41
73799	—— P	FL (A)	1.12.41
896	—— S. McW.	SO (WAAF)	1. 3.42
21165	Younghusband, A. W.	Wg. Cr. (A)	1. 9.41
4774	—— F. H. M.	ASO (WAAF)	27. 5.42
29182	—— J. G.	SL	1. 9.41
32060	—— R. H.	FL (RAFO)	1. 4.36
31363	Young-James, D. A. de S.	FL (E)	1. 9.41
111845	Youngman, C. F.	PO (E)	6. 2.42
104091	—— J. G.	PO (ASD)	9.10.41
120631	—— L. R.	PO (O)	31. 1.42
72326	—— P. H.	SL (E)	1. 3.42
	—— W. G. [21]	—	—
	Youngs, M. [22*a*]	—	—
	Youngson, C. McL.	SS (PMNS)	28.11.38
119103	Younie, J. D.	PO	24. 1.42
116670	Younson, R. R.	PO (O)	13. 9.41
113351	Youseman, E. E. G.	PO	29.11.41
107801	Yudkin, S. S.	FL (M)	3.10.41
	Yuill, F. S. [6]	—	—
70767	—— G. F.	FL	29.12.40
72975	Yuille, A. B. [22*d*]	SL (ASD)	17. 1.41
33502	Yule, R. D.	FL	23.10.41
85155	—— T. C.	FO (ASD)	30. 3.41
109546	Yunnie, E. W.	PO (E)	9. 1.42

Z

Personal No.	Name.	Rank.	Seniority.
111381	Zabell, P. M.	PO (ASD)	7. 1.42
78367	Zambra, N. [14]	FL (ASD)	17. 3.41
77878	Zerenner, C. [15]	FL (ASD)	1. 6.42
89427	Ziegler, F. H.	FO (ASD)	22.10.41
	—— H. K.	Hon. SL (ASD*)	5.11.40
60425	Zielony, A.	PO (T) (e)	24. 1.41
520175	Ziething, E. W. H.	WO	1. 1.42
116917	Zigmond, W. L.	PO (G)	17. 2.42
119089	Zillessen, M. E.	PO	2. 1.42
89302	—— W. H.	PO	6.12.40
77428	Zimmer, G. F. W.	FL (ASD)	15. 4.41
62136	Zimmerman, A. W.	FO (ASD)	9. 3.42
108872	—— C.	PO (ASD)	2. 7.41
114113	—— J.	PO (ASD)	2.12.42
106499	Zinober, H.	FO (M)	12. 9.41
86997	Zinovieff, A.	FL (M)	15.10.41
83192	Zorab, C. P.	FO (ASD)	24. 7.41
60052	—— R. A.	FL (D)	7. 1.42
62232	—— W. G.	FL (M)	28. 2.42
32089	Zorn, J. F. L.	FL (RAFO)	1. 4.36
05212	Zwarenstein, J. J.	Wg. Cr.	1. 3.41
74733	Zweigbergk, A.	FL	21. 9.41

King Edward VII's Hospital for Officers

SISTER AGNES, FOUNDER

INCORPORATED BY ROYAL CHARTER

17, GROSVENOR CRESCENT, LONDON, S.W.1

PATRON - - - HIS MAJESTY THE KING

President: AIR VICE-MARSHAL H.R.H. THE DUKE OF GLOUCESTER, K.G., &c.

Chairman: Sister AGNES.

Deputy Chairman: Colonel Sir HAROLD WERNHER, K.C.V.O.

Members of the Council:

Sir BERNARD HALSEY BIRCHAM, K.C.V.O.
Field-Marshal the LORD BIRDWOOD, BT., G.C.B., G.C.S.I., G.C.M.G., C.I.E., D.S.O., LL.D.
General Sir WALTER P. BRAITHWAITE, G.C.B.
Admiral of the Fleet the LORD CHATFIELD, G.C.B., K.C.M.G., C.V.O.
Field-Marshal Sir PHILIP W. CHETWODE, BT., G.C.B., O.M., G.C.S.I., K.C.M.G., D.S.O., D.C.L.
Rt. Hon. the VISCOUNT DAWSON OF PENN, P.C., G.C.V.O., K.C.B., K.C.M.G., LL.D., M.D., F.R.C.P.
Sir CRISP ENGLISH, K.C.M.G., F.R.C.S.
Marshal of the Royal Air Force Sir EDWARD L. ELLINGTON, G.C.B., C.M.G., C.B.E.
Lieutenant-Colonel Hon. Sir DEREK KEPPEL, G.C.V.O., K.C.B., C.M.G., C.I.E., V.D.
Captain R. N. MACDONALD BUCHANAN, M.C.
Field-Marshal the LORD MILNE, G.C.B., G.C.M.G., D.S.O., D.C.L., LL.D.
J. P. LOCKHART MUMMERY, Esq., F.R.C.S.
Rt. Hon. the LORD PALMER.
Captain E. G. SPENCER-CHURCHILL, M.C., D.L., J.P.
Sir JAMES PURVES-STEWART, K.C.M.G., C.B.
Marshal of the Royal Air Force the VISCOUNT TRENCHARD, G.C.B., G.C.V.O., D.S.O., D.C.L., LL.D.
Admiral Sir REGINALD TUPPER, G.B.E., K.C.B., C.V.O.
ROWLEY BRISTOW, Esq., F.R.C.S.

Honorary Treasurers:

FRANCIS G. BRENTON, Esq.
Sir WILLIAM HALE-WHITE, K.B.E.
Captain R. N. MACDONALD BUCHANAN, M.C.
Field-Marshal the LORD MILNE.
Field-Marshal Sir PHILIP CHETWODE, BT.

This Hospital was founded by Sister Agnes in December, 1899, and is for British Officers of the Royal Navy, Army, Indian Army and Royal Air Force on the Active List.

No charge whatever is made for maintenance or nursing, but Officers are responsible for the payment of their physicians, surgeons and treatment. There is no honorary Medical Staff. Patients may be treated by any Physician or Surgeon on the Staff of a London Hospital.

Officers on the Retired List, who were on Active Service during the War 1914–18 can be admitted if there is a vacancy and the case is suitable, on payment of 5/- a day.

Officers wishing to be admitted, or requiring further information, should call at the Hospital or write to Sister Agnes.

Officers are asked to subscribe 10*s.* or more annually. Subscriptions may be sent either by units or by individuals, to Lloyds Bank, Ltd., Pall Mall, S.W.1, or to Sister Agnes, 17, Grosvenor Crescent, S.W.1, from whom Bankers' orders can be obtained.

Subscriptions and donations are also invited from anyone interested in the Hospital.

THE SERVICES HOUSE

37, SOUTH PARADE, SOUTHSEA

The Home is maintained for motherless or temporarily motherless children of service men of the three services, also for Orphans of men who were serving at the time of their deaths and who are motherless or whose mothers are unable to make a home for them. The parent is expected to contribute towards the cost of maintenance according to his means. Children are admitted from a few months to 14 years of age, and brothers and sisters are able to be kept together. The children attend the local elementary schools and the boys usually join one of the Services. Application for admission should be made to the Matron, as long notice as possible being given.

ARMY, NAVY, MARINES
AND
AIR FORCE PROVIDENT SOCIETY

Established in 1889 to provide annuities for the Widows (or Orphan Children) of its Members.

Officers holding permanent commissions in the Royal Navy, Army, Royal Marines, Royal Indian Marine or Royal Air Force are eligible for Membership provided they are under 50 years of age (Officers of the Royal Air Force must not be under 30). Each Officer may take up either one, two, three or four memberships.

Under the present rules an annuity of £2 10s. for each Membership (£10 for four Memberships) is payable when the Membership has been held for six years. The annuity increases after each subsequent year up to a maximum of £13 for each Membership (£52 for four Memberships). If death takes place before the Membership has been held for six years, the contributions are refunded to the Widow (or Orphan Children).

Full particulars and form of application can be obtained from the Secretary :—

WHARF HOUSE, EMSWORTH, HANTS

QUEEN VICTORIA SCHOOL, DUNBLANE
For the Sons of Scottish Sailors, Soldiers and Airmen

H.M. COMMISSIONERS :

President :
The Secretary of State for Scotland.

Vice-President :
The General Officer Commanding-in-Chief, Scottish Command and 15 others.

The object of the School is to afford Free Education, Clothing and Board for the Sons of Scottish Sailors, Soldiers and Airmen.

Boys may be registered at the age of 7 years, and are admitted at 9 years of age.

The life is that of an ordinary boarding school with the addition of drill and such military trades as piping, tailoring, band music, etc.

The playing fields are extensive, and athletics form a part of the daily training.

The leaving age is 15 years, at which age a boy has three choices—

(*a*) To return to his home or to an occupation in civil life.

(*b*) To join H.M. Forces.

(*c*) If recommended, to continue his education in the Upper School until the age of 18.

A scholarship is now available to a boy who successfully qualifies for Woolwich, Sandhurst or Cranwell. It is of sufficient value to cover his whole expenses until he goes into the Army as an Officer.

All information can be obtained from :—

THE COMMANDANT, QUEEN VICTORIA SCHOOL, DUNBLANE, PERTHSHIRE

THE OFFICERS' ASSOCIATION

Founded by the late FIELD MARSHAL EARL HAIG

(Registered under the War Charities Act, 1916)

AND

OFFICERS' BENEVOLENT DEPARTMENT OF THE BRITISH LEGION

PATRON: HIS MAJESTY THE KING

PRESIDENTS:

General Hon. Sir. Herbert A. Lawrence, G.C.B., LL.D.,
Admiral of the Fleet Sir Henry F. Oliver, G.C.B., K.C.M.G. M.V.O., LL.D.,
Marshal of the Royal Air Force The Viscount Trenchard, G.C.B. G.C.V.O., D.S.O. D.C.L., LL.D.

The general policy of the Department is to promote the well-being of all who have held His Majesty's Commission, and of their wives, widows and dependants; to relieve distress from causes arising out of the War so far as funds permit and, wherever possible, to make the recipient of relief self supporting. Applications for assistance are also dealt with from disabled ex-nurses of the Pensionable Services. The Association has free Legal and Financial advice and Claims and Pensions Bureaux, and a Clothing Store at London Headquarters, and an Employment Bureau for ex-officers and their sons and daughters at 20, Grosvenor Gardens, London, S.W.1.

The Association endeavours generally to co-ordinate the activities of the various societies which are in existence for the benefit of ex-officers and their families.

Officers are invited to become Subscribers, Annual Subscribers, and Life Subscribers to the Officers' Association. The Annual Subscription is 10s. 6d.; Life Subscription £5 5s.

All units and individual officers are invited to subscribe, and cash donations as well as gifts of clothing of all sorts will be gratefully received.

Application for any further particulars should be made to

The General Secretary, Officers' Association, 8, Eaton Square, London, S.W.1

ROYAL UNITED SERVICE INSTITUTION

WHITEHALL, S.W.1.

OPEN WITHOUT BALLOT TO ALL OFFICERS OF THE NAVY, ARMY AIR AND AUXILIARY FORCES

It contains the best professional Library in the United Kingdom; an excellent collection of maps and charts; a Reading Room provided with the leading papers, periodicals and writing materials; a Theatre in which lectures upon professional subjects, followed by discussions, are frequently given; also a Museum with unique naval, military and air relics, and models of latest Service developments. Royal Air Force Sections have recently been added to the Library and Museum.

(*Note.*—The Theatre and Museum are closed for the time being.)

The Journal of the Institution, published quarterly, is sent to all members, post free, to any part of the world. It contains the lectures given in the theatre, papers on current professional subjects, Service Notes, reviews of books, &c.

TERMS OF MEMBERSHIP

Annual Members† - - - - -	**£1 5 0**
Life Member - - - - -	**£20 0 0**

† Officers of less than three years commissioned service are not required to pay an entrance fee and the entrance fee for other Annual Members is temporarily suspended.

FOR FURTHER INFORMATION APPLY TO THE SECRETARY

THE ROYAL AIR FORCE BENEVOLENT FUND

(For the help of all ranks in memory of those who died serving)

Telephone :—HOVE 3992

Patron : HIS MAJESTY THE KING,

Chairman of Council : H.R.H. THE DUKE OF KENT, K.G., K.T., G.C.M.G., G.C.V.O.

Hon. Treasurer : Air Commodore B. C. H. DREW, C.M.G., C.V.O., C.B.E. (R.A.F. retired.)

THE ROYAL AIR FORCE BENEVOLENT FUND was established in October, 1919, to commemorate the work of the Flying Services during the War, 1914–1918.

A Memorial to the Officers and Men who fell in the War was unveiled on the Thames Embankment in 1923 ; a home and school for the sons of deceased Airmen was established at Vanbrugh Castle, Blackheath, in 1921 and with the Wakefield Wing opened in May, 1939, accommodates 67 boys. In 1939 expenditure on relief amounted to £22,919.

The object of the Fund is to assist all ranks, past and present, of the Royal Air Force, and their dependants. It must be prepared to help :—

The disabled, and the dependants of those killed flying.

Other casualties and their dependants.

Sufferers on account of sickness and general distress.

Since the inception of the Fund in 1920, in which year help amounted to £919, expenditure has risen increasingly, and in the twenty years of its existence, a total of £256,784 has been provided on all forms of relief.

The Royal Air Force Benevolent Fund exists for a Service that trains as well as fights in the air, and provides relief for cases arising from casualties in war as well as from flying accidents and ordinary distress in peace. It must therefore be prepared to render help indefinitely.

Moreover the Royal Air Force is growing to tremendous proportions, and it consequently must follow that the demands upon this Fund in years to come will be great.

The Council trust therefore that the Service and general Public will respond generously and unremittingly to their appeal, and so enable the Fund to continue its increasingly valuable work of the last twenty years.

How to send Help

Cheques, etc., which will be gratefully acknowledged, should be made payable to the HON. TREASURER, R.A.F. BENEVOLENT FUND, and sent to him at :—

14, EATON ROAD, HOVE, SUSSEX

THE BRITISH PROVIDENT ASSOCIATION FOR HOSPITAL AND ADDITIONAL SERVICES

ESTABLISHED SINCE 1921 TO HELP PEOPLE OF MODERATE MEANS TO PROVIDE FOR THE COST OF FAMILY DOCTOR, SURGICAL OPERATIONS AND DANGEROUS ILLNESS

The Association helps you to help yourself. It enables you to help others. It allows others to help you.

You desire the best treatment in serious illness for yourself and your dependants—

The best treatment is, however, costly and, if the expense is to be met out of your own resources, the effects may be crippling.

All subscriptions are pooled for the benefit of the Subscribers and the benefits are fully guaranteed.

No Agents are employed and no commissions are paid.

The B.P.A. is not a profit making concern and any surplus realised must be used for the benefit of the Subscribers.

Alternative Schemes at yearly subscriptions from £1. 1. 0.

Write for full prospectus :

The SECRETARY AND MANAGER—B.P.A., 30, Lancaster Gate, London, W.2.

KITCHENER MEDICAL SERVICES SCHOLARSHIPS

Medical services scholarships are awarded from time to time (*a*) to the sons of officers and men, or of ex-officers and men, of the Regular Forces or (*b*) to the sons of officers and men, or of ex-officers and men, of the Reserve and Auxiliary Forces who served in the Great War, for the purpose of assisting them to take a course of study to qualify themselves to practise medicine and surgery with a view to obtaining regular commissions in the Medical Services of the Navy, Army or Air Force.

The scholarships are strictly limited in number and the value of each scholarship (normally within a maximum of £200 a year for six years) is dependent on the financial resources of the candidate's family. The scholarships are granted on the condition that the scholar, on becoming qualified to practise medicine and surgery, will apply at once for a commission in the Medical Branch of the Royal Navy, the Royal Army Medical Corps or the Medical Branch of the Royal Air Force and that, if granted such a commission, he will render not less than five years' actual service on full pay.

Candidates must normally be over 17 and under 20 years of age on the first day of January preceding their applications.

Further details may be obtained on application to :—

The Secretary,
Lord Kitchener National Memorial Fund,
34-35, Norfolk Street,
Strand, London, W.C.2.

THE SOLDIERS', SAILORS' AND AIRMEN'S FAMILIES ASSOCIATION

Instituted 1885. (Incorporated by Royal Charter 1926.)

Patrons:
HIS MAJESTY THE KING.
HER MAJESTY THE QUEEN.
HER MAJESTY QUEEN MARY.

President of the Council: HER MAJESTY QUEEN MARY.
Chairman: Air Vice-Marshal N. D. K. MACEWEN, C.B., C.M.G., D.S.O.
Vice-Chairman: HILDA DUCHESS OF RICHMOND AND GORDON, C.B.E.
Hon. Treasurer: Admiral Sir FRANK LARKEN, K.C.B., C.M.G.
Secretary: Captain A. A. ANDREWS.
Assistant Secretary: Captain R. T. BURTON, O.B.E. (Recalled to his Regiment.)

The following are the Objects of the Association :—

1st.—To find employment for, and to make temporary grants to, the wives, families, widows, orphans, and other dependants of Sailors, Soldiers and Airmen, both while serving and after leaving the Service.

2nd.—THE OFFICERS' BRANCH (instituted 1886), and the ROYAL HOMES FOR OFFICERS' WIDOWS AND DAUGHTERS (instituted 1899).

(*a*) To provide unfurnished apartments, rent free, subject to certain limitations as to age and income, for the widows and unmarried daughters of deceased Commissioned Officers.

(*b*) To aid with grants, as funds admit, the necessitous widows and unmarried daughters of deceased Commissioned Officers; and to help Officers' children by obtaining their admission into Schools.

3rd.—THE NURSING BRANCH (instituted 1892).

To supply qualified district nurses to attend the families of Service Men at important Naval, Military and Air Force Stations, as well as to give instruction in matters of health and hygiene.

4th.—THE CLOTHING BRANCH (instituted 1895).

To supply suitable clothing at home and abroad to the wives, widows and families of serving and ex-service men.

All information can be obtained from the Head Office of the Association, 23, Queen Anne's Gate, Westminster, S.W.1.
Telegraphic Address: "Gildea, Parl, London." *Telephones:* Whitehall 4006 and Abbey 5934.

THE FLORENCE NIGHTINGALE HOSPITAL FOR GENTLEWOMEN

FOR ACUTE ILLNESS & SURGICAL OPERATIONS

FOUNDED 1850

Private Room .. £4 4 0 per week
Cubicle .. .. £2 2 0 per week

Ladies of limited means and relations of the Clergy, Naval and Military and Professional men can obtain gratuitous Medical and Surgical treatment, or pay a small fee by arrangement with their Surgeon. The staff is composed of specialists from the principal London Hospitals.

Telephone Number PADDINGTON 2789

For further particulars apply to the
LADY SUPERINTENDENT
19 LISSON GROVE, LONDON, W.1

HISTORY OF THE GREAT WAR

BY DIRECTION
OF THE COMMITTEE OF IMPERIAL DEFENCE

MILITARY OPERATIONS
MACEDONIA

Compiled by

Capt. CYRIL FALLS

and

Major A. F. BECKE

Vol. I and Case of Maps { The Outbreak of War to the Spring of 1917

Vol. II and Case of Maps { The Spring of 1917 to the End of the War

Each 12s. 6d. (13s. 1d.); maps 5s. 6d. (6s.)

"The handling by Captain Falls of his subject is admirable. He has a quiet moderate and persuasive style, a happy phraseology and a ripe judgment.
"It is again necessary to refer to the excellence from every point of view of the maps by Major Becke."—*Army, Navy and Air Force Gazette.*

All prices are net. Those in brackets include postage.

HIS MAJESTY'S STATIONERY OFFICE

LONDON: York House, Kingsway, W.C.2.
EDINBURGH 2: 120 George Street; MANCHESTER 2: 39-41 King Street;
CARDIFF: 1 St. Andrew's Crescent; BELFAST: 80 Chichester Street;
or through any bookseller.

THE
ROYAL VICTORIA PATRIOTIC SCHOOL
WANDSWORTH COMMON, LONDON, S.W.18.

For the Daughters of Deceased Sailors, Soldiers, Marines and Airmen

Administered by the Royal Patriotic Fund Corporation, 28, Sackville St., W.1, through a Committee of Management composed of nine members, four of whom are ladies.

The School has been evacuated to Wales for the duration of the war. There are no vacancies at present.

The objects of this Foundation are to maintain orphan girls free of all expense to mother or guardian, to give a sound elementary and religious education, and to train them practically in housework, needlework or for other suitable employment.

The School buildings, which stand in their own grounds of 21 acres, are exceptionally well equipped for ensuring the health and comfort of the children.

Applications for nominations should be addressed to THE SECRETARY, Royal Patriotic Fund Corporation, 28 Sackville Street, London, W.1.

Applications to visit the School should be addressed to THE LADY SUPERINTENDENT, Royal Victoria Patriotic School, Wandsworth Common, London, S.W.18.

NOTE.—The Royal Patriotic Fund Corporation nominates to selected Convent Schools in England and Ireland Roman Catholic orphan daughters of Sailors, Soldiers, Marines and Airmen. A girl when selected for nomination is maintained, clothed, educated and trained free of expense to mother or guardian. Applications for nominations should be made to the Secretary.

The United Services Trustee
123, PALL MALL, S.W.1.

HONORARY DIRECTORS:

THE LORD DESBOROUGH, K.G., G.C.V.O.
PAYMASTER REAR ADMIRAL D. S. LAMBERT, C.B., O.B.E.
THE LORD MACMILLAN, G.C.V.O.
THE LORD PLENDER, G.B.E.
LIEUTENANT GENERAL SIR J. R. E. CHARLES, K.C.B., C.M.G., D.S.O.
MAJOR GENERAL T. S. RIDDELL-WEBSTER, D.S.O.
MARSHAL OF THE ROYAL AIR FORCE THE VISCOUNT TRENCHARD, G.C.B., G.C.V.O., D.S.O.

The United Services Trustee is a Corporation which was formed in December, 1918, for the use and benefit of the Royal Navy, Army and Royal Air Force, and not for gain or profit.

The main objects for which the Corporation is established are to act as Trustee, or Custodian Trustee, or as Treasurer, Receiver or Manager, or as Agent for persons having the management or control of any funds or property existing for the benefit of members or ex-members of H.M. Forces.

The purchase and sale of investments, collection of dividends and recovery of Income Tax are all matters on which The United Services Trustee is willing to give expert advice and assistance.

Any further information can be obtained from the Secretary at the above address.

Telephone: Whitehall 0027

LADY GROVER'S HOSPITAL FUND FOR OFFICERS' FAMILIES

Registered under the Friendly Societies Act, 1896 to 1929. Reg. No. 1811 London.

PATRONS:

The Rt. Hon. Lord HARDINGE OF PENSHURST, K.G., P.C., G.C.B., G.C.S.I., G.C.I.E., G.C.M.G., G.C.V.O., I.S.O.
General Sir MALCOLM GROVER, K.C.B., K.C.I.E.

VICE-PATRONS:

Sir HERBERT CREEDY, G.C.B., K.C.V.O.
Sir JOHN HEWETT, G.C.S.I., K.B.E., C.I.E.
Field-Marshal Sir CLAUD JACOB, G.C.B., G.C.S.I., K.C.M.G.
The Hon. Lady MONRO, D.B.E.
Marshal of the R.A.F. Sir JOHN SALMOND, G.C.B., C.M.G., C.V.O., D.S.O.
Vice-Admiral E. A. TAYLOR, C.M.G., C.V.O., M.P.
Major-General Sir A. SCOTT, K.C.B., D.S.O.

TRUSTEES:

General Sir MALCOLM GROVER, K.C.B., K.C.I.E.
Sir JOHN HEWETT, G.C.S.I., K.B.E., C.I.E.
Field-Marshal Sir CLAUD JACOB, G.C.B., G.C.S.I., K.C.M.G.

CHAIRMAN OF COMMITTEE:

General Sir MALCOLM GROVER, K.C.B., K.C.I.E.

VICE-CHAIRMAN:

Major-General A. M. S. ELSMIE, C.B., C.M.G.

SECRETARY:

Lt-Col. G. E. SMART, D.S.O.

THIS Fund, instituted in 1911, is intended to assist Regular Officers of the Royal Navy, Royal Marines, Army, Royal Air Force, Royal Indian Navy and the Ecclesiastical Establishments, on the active or retired list, by assisting to defray expense that may be incurred by their wives and children owing to residence in or attendance at any recognised nursing home or hospital in Great Britain or Ireland, in any station abroad, in India, or in any Dominion, Colony, protectorate, or mandated territory.

It also assists widows of such officers, their unmarried daughters if over the age of 21 years, and the mothers and sisters of unmarried officers if dependent on them.

The amount of each grant will be for actual expenses up to £5 5*s.* 0*d.* weekly after the first week. Where a nurse is engaged privately the grant will be for actual expenses up to £3 13*s.* 6*d.* weekly.

The Annual Subscription, payable on the 1st January, is:—

		£	*s.*	*d.*
Royal Navy and Royal Indian Navy ...	Lieutenant and under...	1	7	6
	Lieutenant-Commander and above ...	1	11	6
Army	Captain and under	1	7	6
	Major and above	1	11	6
Royal Air Force... ...	Flight-Lieutenant and under... ...	1	7	6
	Squadron Leader and above ...	1	11	6

The Subscription for widows and unmarried daughters is £1 1*s.* 0*d.* or £1 5*s.* 0*d.*

Members joining after the 30th June pay only half the Subscription for the year.

Further particulars and copies of the rules may be obtained from:—

THE SECRETARY, 1, GLAZBURY ROAD, W.14

THE INCORPORATED SOLDIERS' AND SAILORS' HELP SOCIETY

Patrons:

H.M. THE KING H.M. THE QUEEN H.M. QUEEN MARY

The Council:

Vice-Presidents: H.R.H. THE PRINCESS BEATRICE, G.B.E.
H.R.H. THE PRINCESS ARTHUR OF CONNAUGHT.
H.H. PRINCESS HELENA VICTORIA, G.B.E., C.I

The Executive Committee:

Chairman: THE COUNTESS ROBERTS, D.B.E.
Vice-Chairman: General Sir WALTER P. BRAITHWAITE, G.C.B.

THE OBJECTS OF THE SOCIETY ARE:—

(1) To help Sailors, Soldiers and Airmen by providing them with the name and address of a "Friend" in each parish or ward throughout the Kingdom, to whom they may be commended on discharge from the Navy, Army or Air Force for aid in obtaining employment or other forms of help suited to their needs.

(2) In time of War to arrange for accommodation of sick and wounded convalescent Sailors, Soldiers and Airmen in temporary convalescent homes and private houses.

(3) To establish and maintain convalescent homes and homes of rest for discharged Sailors, Soldiers and Airmen who are disabled and necessitous, and to contribute to the support of such cases in their own homes, if considered necessary.

(4) To teach useful trades to men discharged as medically unfit, who, by reason of their disability consequent on their service, are unable to take ordinary employment, and to make such cases as far as possible self-supporting by disposing of the work they turn out.

Assistance of various kinds has been rendered to 8,233 men of the Royal Air Force up to 31st December, 1939. Employment was found during 1903–1939 for 124,048 discharged Soldiers, Sailors and Airmen, while 618,793 were assisted with money or clothing. 23,529 sick and wounded convalescents have been sent to temporary convalescent homes, and 588,818 have been dealt with in other ways, making a grand total of 1,355,188 cases of assistance.

The Society has two Convalescent Homes. The Princess Christian Convalescent Home, Brookwood, Surrey, has accommodation for 30 single men and in addition there are six married quarters for the benefit of aged and infirm men of good Service and character who are beyond work. The men selected are given a flat free of rent, lighting and heating. The Princess Christian Home at Portsmouth has accommodation for 25 inmates.

The Lord Roberts Memorial Workshops forms an important branch of the Society's work. Men disabled on Active Service suffering from a disability of 50% and over, are admitted for training and employment. There are three factories in England and three in Scotland; 3,222 men have been admitted and trained in trades suited to their disability.

Secretary: Miss E. M. ACTON, C.B.E.

122, BROMPTON ROAD, LONDON, S.W.3

Telegrams: "Peaceful, Southkens, London" *Telephone:* KENSINGTON 3243-4

Subscriptions and gifts of clothing, &c., will be gratefully received by the Chairman of the Committee, or by the Secretary.

NATIONAL ASSOCIATION FOR EMPLOYMENT OF REGULAR SAILORS SOLDIERS AND AIRMEN

Incorporating

THE EX-CAVALRYMEN'S ASSOCIATION, THE BRIGADE OF GUARDS' EMPLOYMENT SOCIETY AND THE RIFLEMEN'S AID SOCIETY

62, VICTORIA STREET, WESTMINSTER, S.W.1

Telephone: VICTORIA 7262

Patron: HIS MAJESTY THE KING

The object of this Association is to recommend to Employers selected men of steady character and of all qualifications and callings

Branch, &c.	Address.
Bedford	Kempston Barracks.
Belfast	Castle Arcade Building.
Birmingham ..	14, James Watt Street, 4.
Brighton	3, North Street, Quadrant, 1.
Bristol	8, Colston Street, 1.
Bury St. Edmunds	Gibralter Barracks.
Agency: Caernarvon ..	Hafodty, Bettwsgarmon.
Cardiff	The Barracks.
Carlisle	The Castle.
Chatham	Dock Road (opposite St. Mary's Church).
Chester	The Dale.
Coventry	(Dealt with by Leicester.)
Croydon	8, Katharine Street (opposite Town Hall).
Derby	49, Recruiting Centre, Assembly Rooms, Market Place.
Devonport ..	6, Edinburgh Road.
Dundee	10, South Lindsay Street.
Edinburgh ..	106, Hanover Street, 2.
Glasgow	139, Bath Street, C.2.
Agency: Guernsey ..	Fort George.
Halifax	The Barracks.
Hamilton	The Barracks.
Hull	44, Beverley Road.
Agency: Inverness ..	23, Queensgate.
Agency: Kneller Hall ..	Royal Military School of Music, Twickenham.
Leeds	18, Portland Crescent, 1.
Leicester	7, The Crescent, King Street.
Lincoln	New Barracks.
Liverpool	1, Seymour Street, London Road, 3.
London	62, Victoria Street, S.W.1
Acton	33, Churchfield Road, West Acton, W.3.
Bow	143, Bow Road, E.3.
Deptford	52A, Deptford Bridge, S.E.8.
Wood Green ..	48/56, Station Road, Wood Green, N.22
Manchester ..	231A, Oxford Road, Manchester, 13.
Middlesbrough ..	55, Borough Road.
Newcastle-on-Tyne	105, New Bridge Street.
Agency: Newport (Isle of Wight).	(Dealt with by Portsmouth.)
Newport (Mon.) ..	35, Stow Hill.
Nottingham ..	21, Trinity Square.
Portsmouth ..	Buckingham Street.
Preston	Fulwood Barracks.
Reading	Oxford Street Chambers.
Salisbury	Evelyn House, Wilton Road.
Sheffield	16, St. James Street, 1.
Shrewsbury ..	The Barracks.
Stoke-on-Trent ..	c/o T. H. Godwin, Raymond Street, Hanley.
Sunderland ..	27, Blandford Street.
Taunton	The Barracks.
Warley	The Barracks.
Wolverhampton ..	4, Washington Buildings, Berry Street.

KING EDWARD VII CONVALESCENT HOME

FOR OFFICERS AND CADETS OF THE NAVY, ROYAL MARINES, ARMY AND AIR FORCE

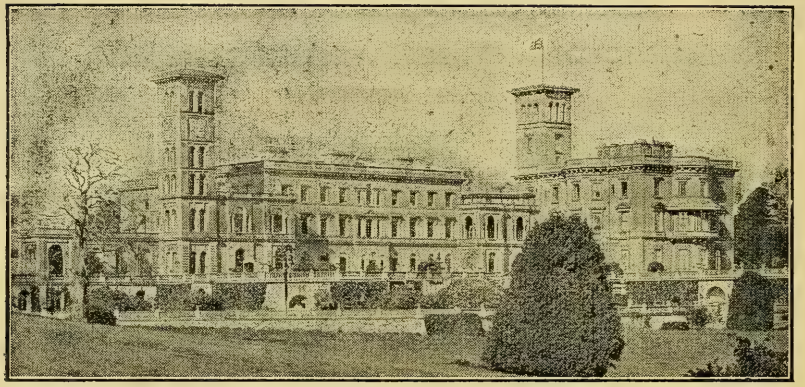

TERMS :—4/6 to 6/- per day inclusive

Massage. All forms of Electricity. Ultra-Violet Rays. Special Dieting. Golf Course in the grounds. Hard Tennis Court. Badminton. Sailing. Bathing, etc.

Officers on the Active List are eligible to travel by rail at Government expense.

Retired officers and officers of the Reserve of Officers of the Royal Air Force, the Special Reserve and the Auxiliary Air Force are eligible for admission to Osborne under the conditions detailed in the Booklet.

Private Hostel in grounds of Osborne House for relatives of patients.

For Booklet and Terms of Admission apply —

Surgeon Rear-Admiral B. Pickering Pick, C.B.E., M.R.C.S., L.R.C.P.

HOUSE GOVERNOR, OSBORNE HOUSE
EAST COWES ISLE OF WIGHT

Telephone : COWES 251

(60137) Wt. 8159/2577 3150 8/42 Hw. G.344. S.O. Code No. 19-6-42.

X